

Srdiečko, n.o. DETSKÉ JASLE

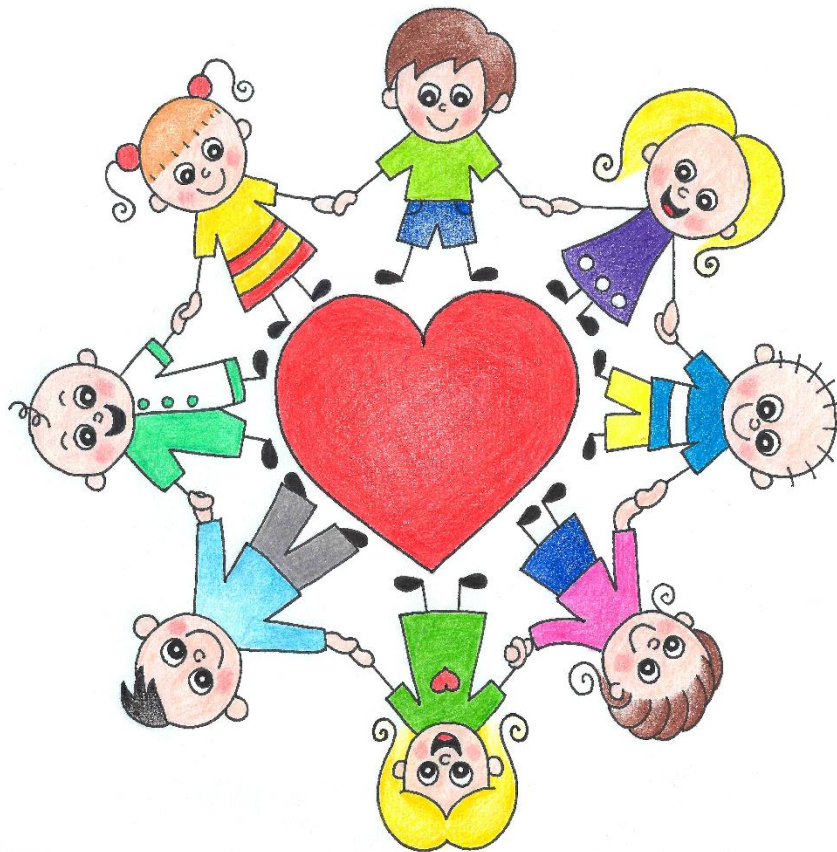

VÝROČNÁ SPRÁVA Rok 2022

Milí priatelia!

Deti sú úžasné stvorenia, ktoré nás každý deň môžu niečo naučiť. Ako byť lepšími, trpezlivejšími, ako sa nadchnúť pre maličkosti, žiť pre danú chvíľu, ako sa smiať, či rýchlo odpúšťať. Sú zábavné a plné nekonečnej energie. Prejavujme im našu lásku každý deň, ľúbme ich bezpodmienečne.

Našou úlohou a poslaním je pripraviť pre deti prostredie rešpektujúce, podnetné a v duchu rodinnej atmosféry. Každé „naše“ dieťaťko napreduje svojim individuálnym tempom, ktoré rešpektujeme. Výchovu chápeme ako proces k dosahovaniu samostatnosti, kedy ako najdôležitejšia sa javí správna a efektívna komunikácia, ale najmä odbúranie neefektívnych komunikačných vzorcov.

Oblasť praktického života je prvá oblasť, s ktorou sa deti po nástupe do jasličiek stretnú. Zahŕňa nácvik všetkých dôležitých zručností – starostlivosť o seba a okolie, zdokonalenie jemnej motoriky, lepšie ovládanie svojich pohybov. Tieto cvičenia pripravujú dieťa na reálny každodenný život tak, aby bolo schopné byť čo najviac samostatné. Vďaka týmto cvičeniam a svojmu úspechu pri ich vykonávaní, si dieťa posilní svoju sebaistotu. Cvičenia praktického života sú základom, na ktorom dieťa stavia svoj ďalší rozvoj aj v iných oblastiach.

**„Ak dospelý chce byť správnym vodcom, mal by jednať v klude a pomaly.
Dieťa, ktoré ho pozoruje bude mať možnosť jasne vidieť každý krok činnosti.“**
~eduworld.sk~

S úctou,
Ing. Jana Holatová
Riaditeľka Srdiečko, n.o.

Poslanie Srdiečko, n.o.

Hlavným poslaním našich jasličiek Srdiečko, n.o. je ponúknuť rodičom pomocnú ruku pri rozhodovaní sa medzi nástupom do zamestnania alebo materskou dovolenkou. Pomáhame rodinám, ktoré nemajú na blízku babičky, či inú možnosť pri zabezpečení starostlivosti a opatery svojich detí. Naša rešpektujúca výchova vytvára pre dieťa prijímajúce a bezpečné prostredie. Vedie deti k rozvoju ich samostatnosti a jeho zodpovedného správania v skupine.

Cieľom jasličiek je ponúkať podporné služby, ktoré uľahčujú rodičom návrat do práce, lepšie zosúladenie pracovného a rodinného života a redukovanie prekážok, ktoré sú bariérou pri udržaní si pracovného miesta.

Cieľovou skupinou osôb využívajúcou naše služby sú mamičky zodpovedné za nezaopatrené deti pred návratom na trh práce alebo počas pracovného pomeru. Srdiečko, n.o. ponúka kvalitné poradenské, výchovné a vzdelávacie služby pre deti od 1 – 3 rokov na vysokej úrovni vďaka trpezlivej práci zamestnancov.

Zámerom výchovného pôsobenia v jasličkách je vytvoriť pre dieťa prijímajúce a rešpektujúce prostredie, v ktorom sa môže slobodne rozvíjať.

Detské jasle Srdiečko, n.o. ponúkajú:

- celodenná starostlivosť o deti vo veku od 1 do 3 rokov
- rešpektujúce a láskavé prostredie s pevne stanovenými hranicami
- príjemná rodinná atmosféra, úzka spolupráca s rodičmi
- program opierajúci sa o ročný výchovno-vzdelávací plán rozdelený na týždňové bloky s určitou témou, napr. podľa ročných období alebo podľa individuálnych záujmov detí
- príprava na škôlku – odúčanie od plienok, cumlíkov a fľašiek, príprava k zvládaniu samoobslužných činností, samostatné jedenie, obliekanie sa, zaspávanie v cudzej postieľke, adaptácia na nové prostredie, prispôsobenie sa kolektívu - nácvik samoobslužných činností
- predĺžený prevádzkový čas, možnosť aj nepravidelného pobytu detí
- spoločné akcie s rodičmi
- fotky pre rodičov zachytávajúce momenty radosti detí v jasliach

Výchovno vzdelávací program sa opiera o Program výchovnej práce v jasliach a materských školách a ďalej o rozvojový ročný výchovno-vzdelávací plán rozdelený na rôzne bloky a zaujímavé motivačné témy. Tento materiál všestranne pôsobí na dieťa v oblasti telesnej, rozumovej, pracovnej, hudobnej a výtvarnej výchovy.

Spolu tvoria celok, v ktorom sa rôzne oblasti pôsobenia navzájom prelínajú a pomáhajú tak k správne mu a zdravému rozvoju a napredovaniu osobnosti dieťaťa.

Fakty

- Počet detí, ktoré navštevovali detské jasle počas roka 19
- Z toho chlapci 6
- Z toho dievčatá 13
- Počet detí s pravidelnou dochádzkou 19
- Počet detí s nepravidelnou dochádzkou -

Priemerné časové obdobie trvania pobytu v jasliach (jedno dieťa) bolo 12 mesiacov.

Spoločné akcie

TVORIVÉ DIELNIČKY – naše obľúbené a pravidelné tvorenie pre najmenších. Rozcvičujeme si jemnú motoriku, vytvárame mini dielka, kreslíme, maľujeme, lepíme, plastelínujeme a kopec iného.

NARODENINOVÉ OSLAVY a ROZLÚČKOVÉ PÁRTY - spoločné jasličkovské mini párty detičiek, ktoré oslavujú svoj sviatok alebo sa lúčia pred odchodom do škôlok spojené s bohatým občerstvením, darčekom , hudbou a tancom.

SPOLOČNÉ TEKVICOVANIE - zahájenie nového školského roka spoločnou jesennou aktivitou vyrezávania tekvíc

DARČEKY PRE MAMINKY, VALENTÍN, MDŽ A DEŇ MATIEK – spoločný detský výtvar pre maminku

PLETENIE VEĽKONOČNÉHO KORBÁČA - besiedka spojená s ukážkou

ŠPORTOVÝ DEŇ – obľúbené športové aktivity za účelom pestovania v deťoch športového ducha a rozvíjania pohybovej kultury

PRIŠIEL MIKULÁŠ – Mikuláš s Anjelom priniesli detičkám balíčky plné zdravých dobrôtok. Spoločné básničky, pesničky a tance

ZDOBENIE VIANOČNÉHO STROMČEKA – ozdobovanie spoločne vytvorenými medovníčkami, guľami a inými ozdôbkami. Spievanie a spoločné fotenie pri jedličke

KARNEVAL – jasličky sa premenili na svet rozprávok, kde sme sa spoločne s malými rozprávkovými postavičkami vytancovali na veselých pesničkách

DIVADIELKO – divadelné predstavenia pre najmenšie deti

Externé formy pomoci

Nezisková organizácia Srdiečko, n.o. v roku 2022 využila tieto externé formy pomoci:

1. Poukázané 2% z daní darcov
2. Dotácia z UPSVaR
3. Dotácia na mimoriadne odmeny z MPSVaR

Hospodárenie organizácie v roku 2022

Príjmy:

1. Tržby od klientov	58 414,00 €
2. Dotácia z úradu práce	676,00 €

Príjmy spolu: 59 090,00 €

Výdavky:

1. Mzdové náklady	15 810,00 €
2. Odvody do fondov:	5 365,00 €
3. Prenájom a energie	6 698,00 €
4. Telekom poplatky a internet	581,00 €
5. Hračky, spotr, nákupy, čist.potreby	8 101,00 €
6. Drobný majetok	3 814,00 €
7. Strava a súvisiace služby	6 487,00 €
8. Ostatné prevádzkové náklady	3 515,00 €
9. Výdavky na reklamu	1 008,00 €
10. Administratívne práce	4 928,00 €
11. Poplatky, BOZP, poistenia	567,00 €
12. Školenia, kurzy	1 780,00 €

Výdavky spolu: 58 654,00 €

Kontakt a registračné údaje:

Sídlo: **Srdiečko, n.o**
Železničná 507/22
927 01 Šaľa

Tel.: 0903 929 322

IČO: 420 521 73

DIČ: 2022203733

e- mail: srdiecko.no@gmail.com

Registrácia: VVS/NO – 25/2006 Nitra

Orgány a pracovníci Srdiečko, n.o.

Správna rada Srdiečko, n.o.

Ing. Jana Holatová
Mgr. Martin Holata
Ing. Soňa Lenická
Ing. Mário Lenický
Marek Holata

Úlohy: rozhodovanie a schvaľovanie dôležitých úkonov týkajúcich sa organizácie, zasadnutie správnej rady sa koná min 2x za rok

Riaditeľka Srdiečko, n.o., štatutárny zástupca

Ing. Jana Holatová

Úlohy: riadi činnosť a manažment organizácie, vytvára koncept a program detských jasiel, kontroluje a usmerňuje prevádzku, zabezpečuje všetky prevádzkové náležitosti, rieši personálne záležitosti, vedie agendu detí, manažment dochádzky, finančnú agendu, vnáša do praxe rozhodnutia správnej rady a iné.

Revízor Srdiečko, n.o.

Mgr. Martin Holata

Úlohy: finančný kontrolný orgán

Pracovníci Srdiečko, n.o.

Ing. Jana Holatová – riaditeľka
Mária Jakubecová – vychovateľka, toho času na MD
Mgr. Eva Bartáková - hlavná vychovateľka, toho času na MD
Erika Ožďanová – vychovateľka
Bc. Simona Ešeková – vychovateľka
Monika Obolová – pomocné práce

Úlohy: výchovno-vzdelávacia činnosť, opatera detí, pomocné práce a upratovanie

Obsah

Príhovor štatutárneho zástupcu organizácie

Poslanie organizácie

Ciele jasličiek

Cielová skupina klientov

Zámer výchovného pôsobenia na deti

Detské jasle Srdiečko, n.o. ponúkajú

Výchovno-vzdelávací program

Základné hodnoty

Spoločné akcie

Fakty

Externé formy pomoci

Hospodárenie v roku 2022

Kontakt a registračné údaje

Orgány a pracovníci

Fotky













