

Elis Textile Care SK s. r. o.
Ľudovíta Stárka 2152/16 911 05 Trenčín

Výročná správa za rok 2022



Obsah výročnej správy

1. Úvod

Identifikačné údaje
Charakteristika činnosti spoločnosti
Organizačná štruktúra
Etický kódex spoločnosti

2. Správa manažmentu

Vývoj účtovnej jednotky
Udalosti osobitného významu
Výhľad do budúcnosti

3. Ďalšie dôležité informácie

4. Finančná časť

Majetok a záväzky
Výnosy a náklady
Návrh na rozdelenie zisku

5. Prílohy

Účtovná závierka
Správa nezávislého audítora

Trenčín 30.10.2023

Jana Puškáčová

Výročná správa vyhotovená podľa § 20 zákona č. 431/2002 Z.z.
o účtovníctve v znení neskorších predpisov.

1. Úvod

Identifikačné údaje

Obchodné meno:	Elis Textile Care SK s. r. o.
Adresa sídla:	Ludovíta Stárka 2152/16, 911 05 Trenčín
Obchodný register:	Spoločnosť zapísaná v obchodnom registri Okr. súdu Trenčín odd.: Sro, vložka číslo 22481/R
IČO:	44 506 031
DIČ:	2022723252
IČ DPH:	SK2022723252
Spoločníci:	BERENDSEN FINANCE LIMITED Knightsgridge 1 Londýn
Štatutárny orgán:	Jana Puškáčová – konateľ
Základné imanie:	1 257 000 EUR
Webová stránka:	www.elis.com/sk

Legislatívny rámec pre výročnú správu

Spoločnosť má povinnosť auditu podľa § 19 zákona č.431/2022 Z.z. o účtovníctve v znení neskorších predpisov, má preto aj povinnosť vyhotoviť výročnú správu podľa §20 zákona o účtovníctve.

Výročná správa podlieha overeniu audítorom a bude predložená do registra účtovných závierok.

1. Úvod

Charakteristika činnosti spoločnosti

Spoločnosť Elis Textile Care SK s. r. o. funguje na slovenskom trhu od roku 2009, sústreďuje sa najmä na prenájom pracovných odevov a rohoží. Vybraným zákazníkom poskytuje i služby cleanroomu.

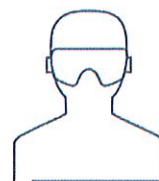
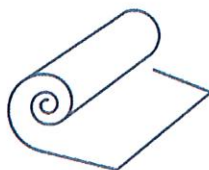

Hlavný predmet činnosti:

- prenájom hnutelných vecí
- oprava odevov, textilu a bytového textilu
- prevádzkovanie čistiarne a práčovne
- kúpa tovaru na účely predaja konečnému spotrebiteľovi



Jedným z významných cieľov spoločnosti je zvyšovanie efektívnosti a kvality svojich poskytovaných služieb. Pre zabezpečenie uvedeného cieľa využíva metódy, ktoré vychádzajú z noriem systému riadenia ISO.

Spoločnosť je od apríla 2020 držiteľom certifikátu STN EN ISO 9001: 2016 systému manažérstva kvality, ktorý každoročne recertifikujeme.

1. Úvod

Organizačná štruktúra Elis Textile Care SK s. r. o.

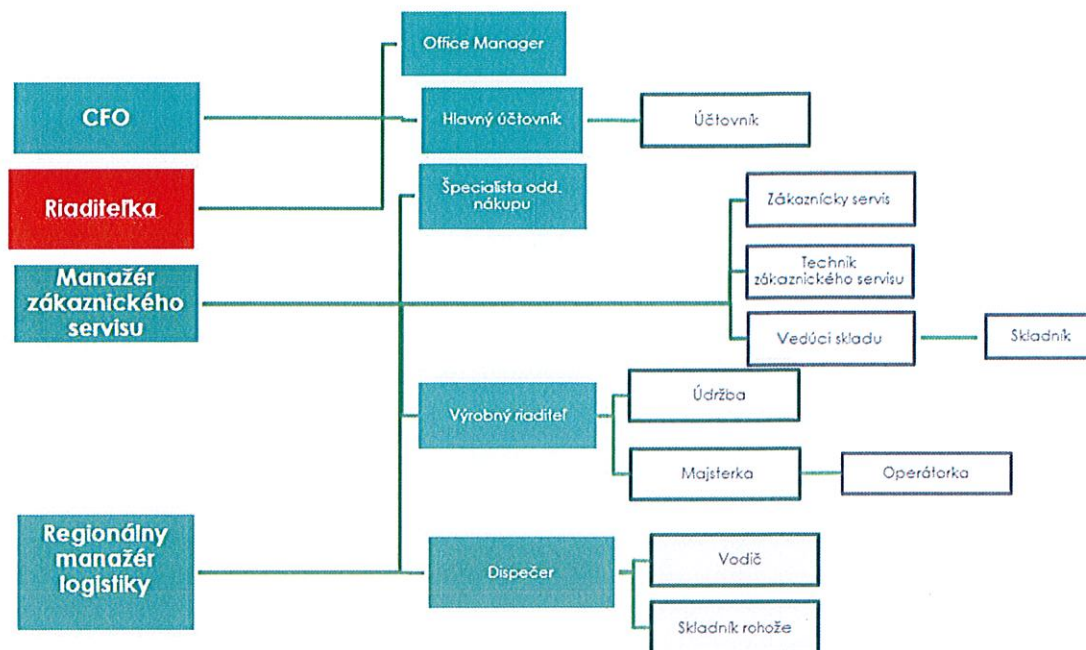

Etický kódex spoločnosti

V spoločnosti Elis sme presvedčení, že základným kameňom k dosiahnutiu spokojnosti zákazníkov ako aj zamestnancov, je oddanosť robiť všetko čo najlepšie.

Hodnoty našej spoločnosti sú:

 Príkladnosť	 Poctivosť	 Zodpovednosť	 Rešpekt
<p>Ideme príkladom ostatným</p> <p>Vo všetkom, čo robíme, cieme naše hodnoty</p> <p>Zachováваме si pokoru</p>	<p>Riadime sa pevnými zásadami</p> <p>Vždy urobíme to, čo si sľúbime</p> <p>Poctivosť pre nás nie je prázdny pojem</p>	<p>Staráme sa o svojich zákazníkov a partnerov</p> <p>Záleží nám na životnom prostredí</p> <p>Ručíme za kvalitu našej práce</p>	<p>Uvedomujeme si, že každý človek je jedinečný</p> <p>Vážime si prínos každého človeka</p> <p>Oceňujeme nasadenie každého človeka</p>

2. Správa manažmentu

Vývoj účtovnej jednotky a výhľad do budúcnosti

Rok 2022 bol pre Elis na Slovensku ďalším veľmi úspešným rokom. Celkový medziročný rast obrátov firmy bol viac ako 28% a aj naďalej si firma zachováva tento pozitívny trend. Po ukončení akvizície firmy Worldcolour v Trenčíne začala firma Elis Textile Care SK s. r. o. 1. februára 2022 rekonštrukciu práčovne tak, aby zodpovedala našim požiadavkám na plynulý proces a kvalitu a aby sme mohli maximalizovať čo najviac dostupnú kapacitu.

Znamenalo to, mimo iného, ukončiť pranie hotelového a zdravotníckeho prádla, odovzdať týchto zákazníkov konkurencii a odinštalovať, k tomu potrebné, jednoúčelové strojové vybavenie. Výsledkom je reportovaná strata ako nutná okamžitá daň za modernizáciu a budúcu prosperitu.

Na konci roku 2022 tak už boli plne funkčné dve nové linky na pracovné odevy, pripravené pre našich stálych i nových zákazníkov. Súčasne sa v priestoroch práčovne dobudovala linka na spracovanie čistiacich zón a hygienických rohoží, takže sa trenčianska firma stala úplne nezávislou na subdodávkach sesterských firiem.

Nestabilita cien energií sa nás veľmi dotkla a bohužiaľ to viedlo k tomu, že sme museli časť zvýšených nákladov preniesť aj na našich zákazníkov, aj keď nie v plnej výške. Súčasne nás to motivovalo k tomu, že sme pri vybavovaní práčovne novými strojmi mysleli aj na ich energetickú a ekologickú efektívnosť.

Udalosti osobitého významu, ktoré nastali po skončení účtovného obdobia

Po skončení účtovného obdobia nedošlo k žiadnej významnej udalosti.

3. Ďalšie dôležité informácie

Účtovným obdobím spoločnosti Elis Textile Care SK s. r. o. je kalendárny rok. Spoločnosť vedie účtovníctvo dodržiavaním časovej a vecnej súvislosti nákladov a výnosov.

Zamestnanosť

Spoločnosť zaznamenala výrazný nárast počtu zamestnancov súvisiaci s kúpou časti podniku. Aktuálne má obsadené pozície riadiacich pracovníkov, vodičov, operátorov skladu, operátorov práčovne, zamestnancov zákazníckeho servisu ako aj obchodných zástupcov spoločnosti.

Priemerný stav zamestnancov dosiahol v roku 2022 počet 73 zamestnancov.

Iné dôležité informácie

Spoločnosť nemá zriadenú organizačnú zložku v zahraničí.

Spoločnosť nie je neobmedzene ručiacim spoločníkom v inom podniku.

Spoločnosť nenadobudla vlastné akcie, dočasné listy alebo obchodné podiely materskej spoločnosti.

Spoločnosť nemá povinnosť vo výročnej správe uvádzať štruktúrované informácie podľa § 20 ods. 6 a 7 zákona o účtovníctve, t.j. vyhlásenie o správe a riadení.

Spoločnosť neúčtovala o nákladoch na činnosť v oblasti výskumu a vývoja.

Ochrana životného prostredia je jednou z priorít spoločnosti. V oblasti likvidácie odpadov spolupracuje výhradne s autorizovanými spoločnosťami. Nepoužiteľný majetok likviduje so zreteľom na minimalizáciu dopadu na životné prostredie.

4. Finančná časť

Majetok a záväzky

Súvaha (v €)	2022 (v €)	2021 (v €)
Dlhodobý nehmotný majetok	1 64 981	13 086
Dlhodobý hmotný majetok	2 927 103	1 729 953
Neobežný majetok spolu	3 092 084	1 743 039
Zásoby	15 886	45 436
Dlhodobé pohľadávky	5 475	7 711
Krátkodobé pohľadávky	759 917	579 657
Finančné účty	119 902	87 821
Obežný majetok spolu	901 180	720 625
Časové rozlíšenie	16 676	30 540
SPOLU AKTÍVA	4 009 940	2 494 204
Základné imanie	1 257 000	1 257 000
Ostatné kapitálové fondy	800 000	800 000
Zákonné rezervné fondy	32 319	27 523
Výsledok hospodárenia minulých rokov	- 1 486 749	- 1 577 872
Výsledok hospod. za účtovné obdobie	- 302 386	95 919
Vlastné imanie	300 184	602 570
Krátkodobé rezervy	44 540	29 907
Dlhodobé záväzky	18 752	4 729
Krátkodobé záväzky	3 621 512	1 856 998
Záväzky	3 684 804	1 891 634
Časové rozlíšenie	24 952	0
SPOLU PASÍVA	4 009 940	2 494 204

Komentár k súvahe:

Na zabezpečenie činnosti spoločnosť využíva vlastný majetok, ktorý prenajíma klientom. Zvýšenie v položkách majetku odzrkadľuje kúpu časti podniku – pracovňa na efektívnejšie vykonávanie činnosti.

4. Finančná časť

Základné imanie spoločnosti zapísané v obchodnom registri je v plnej výške splatené. Vlastné imanie vykázané v účtovnej závierke je vo výške 300 184 EUR.

Závazky celkovo vo výške 3 684 804 EUR predstavujú záväzky z obchodného styku, ostatné záväzky v rámci podielovej účasti, záväzky voči zamestnancom a záväzky z titulu poistenia a daní. Pomer vlastných zdrojov k záväzkom predstavuje 0,08.

Výnosy a náklady

Výkaz ziskov a strát (v €)	2022 (v €)	2021 (v €)
Výnosy z hospodárskej činnosti	4 200 704	3 115 537
Náklady na hospodársku činnosť	4 446 607	2 961 073
Výsledok hospodárenia z hospodárskej činnosti	- 245 903	154 464
Výnosy z finančnej činnosti	949	22
Náklady na finančnú činnosť	55 196	16 372
Výsledok hospodárenia z finančnej činnosti	- 54 247	-16 350
Výsledok hospodárenia pred zdanením	- 300 150	138 114
Daň z príjmov splatná	0	46 168
Daň z príjmov odložená	2 236	-3 973
Výsledok hospodárenia za účtovné obdobie	- 302 386	95 919
Výsledok hospodárenia minulých rokov	- 1 486 749	- 1 577 872
Výsledok hospodárenia po zdanení	- 302 386	95 919

Informácie o čistom obrate

Tržby	Rok 2022	Rok 2021
Tržby z predaja služieb	3 770 117	2 940 164
Tržby za tovar	73 012	58 630
Čistý obrat celkom	3 843 129	2 998 794

4. Finančná časť

Komentár k výkazu ziskov a strát:

Zvýšenie výkonov v sledovanom období – čistý obrat sa zvýšil približne o 28% pričom celkové náklady na hospodársku činnosť sa zvýšili o 50%. Navýšenie nákladov je dôsledkom nových fixných ako aj operatívnych nákladov súvisiacich s prevádzkovaním práčovne. Vykázaným výsledkom hospodárenia za rok 2022 je strata 302 386 EUR. Vo finančnej činnosti dosiahla spoločnosť v roku 2022 stratu vo výške 54 247 EUR.

Návrh na rozdelenie zisku

Spoločnosť dosiahnutú stratu vo výške 302 386 EUR rozhodnutím jedného spoločníka navrhuje preúčtovať na neuhradenú stratu minulých rokov.

Štruktúra odbytu

Oblasť odbytu	služby		tovar	
	Rok 2022	Rok 2021	Rok 2022	Rok 2021
Slovenská republika	3 759 955	2 937 044	68 365	56 100
Česká republika	5 597	3 120	4 647	2 530
Ostatné	4 565	0	0	0
Spolu	3 770 117	2 940 164	73 012	58 630

Spoločnosť sa zameriava na servis pracovných odevov primárne na slovenskom trhu. Segmentovo je zameraná na oblasti priemyslu a služieb.

Pri rohožiach sú zákazníkmi hotely, reštaurácie, maloobchodné predajne rôzneho typu, školy, škôlky a ďalšie prevádzky.

Na zabezpečenie stabilného vývoja spoločnosť v súlade s firemnou politikou plánujeme rozširovať svoj sortiment a poskytovať klientom služby súvisiace s prenájmom a servisom pracovných odevov, rohoží a hygienické riešenia aj v budúcnosti.

5.Prílohy

Účtovná zvierka spoločnosti za rok 2022

ÚČTOVNÁ ZÁVIERKA

podnikateľov v podvojnom účtovníctve

zostavená k 3 1 . 1 2 . 2 0 2 2

Číselné údaje sa zarovnávajú vpravo, ostatné údaje sa píšú zľava. Nevypĺňané riadky sa ponechávajú prázdne. Údaje sa vyplňajú pätičkovým písmom (podľa tohto vzoru), písacím strojom alebo tlačiarňou, a to čiernou alebo tmavomodrou farbou.
Á Ā B Ć Ď Ě F Ğ H Í J K L M N O P Q R Š Ť Ú V X Ý Ž 0 1 2 3 4 5 6 7 8 9

Danové identifikačné číslo	2 0 2 2 7 2 3 2 5 2	Účtovná závierka	Účtovná jednotka	Mesiac	Rok
IČO	4 4 5 0 6 0 3 1	X riadna	X malá	od 0 1	2 0 2 2
SK NACE	7 7 . 3 9 . 0	mimoriadna	veľká	do 1 2	2 0 2 2
		priebežná	(vznačí sa x)	Bezprostredne predchádzajúce obdobie	od 0 1
					do 1 2
					2 0 2 1
					do 1 2
					2 0 2 1

Priložené súčasti účtovnej závierky

 Súvaha (Úč POD 1-01)

 Výkaz ziskov a strát (Úč POD 2-01)

 Poznámky (Úč POD 3-01)

 (v celých eurách)

 (v celých eurách alebo eurocentoch)

Obchodné meno (názov) účtovnej jednotky

Elis Textile Care SK s . r . o .

Sídlo účtovnej jednotky

Ulica

ĽUDOVÍTA STÁRKA

PSČ

9 1 1 0 5 TRENČÍN

Označenie obchodného registra a číslo zápisu obchodnej spoločnosti

OKR . S Ú D T R E N Č Í N ,

ODD . : S R O , V L O Ž K A Č . : 2 2 4 8 1 / R

Telefónne číslo

3 2 6 4 9 9 1 1 7

E-mailová adresa

SK . I N F O @ E L I S . C O M

Schválená dňa:

3 0 . 1 0 . 2 0 2 3

Podpisový záznam fyzickej osoby, ktorá je účtovnou jednotkou;

. . 2 0



Janka Treščáková

Záznamy daňového úradu

Miesto pre evidenčné číslo

Odtlačok prezentačnej pečiatky daňového úradu



MF SR č. 18009/2014

Vytičené z aplikácie eDANE

Strana 1

Označenie a	Číslo radu c	Bežné účtovné obdobie		Bezprostredne predchádzajúce účtovné obdobie
		Brutto - časť 1	Netto 2	
STRANA AKTÍV		Korekcia - časť 2	Netto 2	Netto 3
	01	8 1 1 1 6 0 6	4 0 0 9 9 4 0	
SPOULU MAJETOK r. 02 + r. 33 + r. 74		4 1 0 1 6 6 6	2 4 9 4 2 0 4	
A. Neobežný majetok r. 03 + r. 11 + r. 21	02	7 1 4 0 4 0 4	3 0 9 2 0 8 4	
		4 0 4 8 3 2 0	1 7 4 3 0 3 9	
A.I. Dlhodobý nehmotný majetok súčet (r. 04 až r. 10)	03	2 6 2 7 2 2	1 6 4 9 8 1	
		9 7 7 4 1	1 3 0 8 6	
A.I.1. Aktivované náklady na vývoj (012) - /072, 091A/	04			
2. Softvér (013) - /073, 091A/	05	7 5 5 5 9	2 6 2 3	
		7 2 9 3 6	1 3 0 8 6	
3. Oceniteľné práva (014) - /074, 091A/	06			
4. Goodwill (015) - /075, 091A/	07	1 8 7 1 6 3	1 6 2 3 5 8	
		2 4 8 0 5		
5. Ostatný dlhodobý nehmotný majetok (019, 01X) - /079, 07X, 091A/	08			
6. Obsiahnuté dlhodobý nehmotný majetok (041) - /093/	09			
7. Poskytnuté preddávky na dlhodobý nehmotný majetok (051) - /095A/	10			
A.II. Dlhodobý hmotný majetok súčet (r. 12 až r. 20)	11	6 8 7 7 6 8 2	2 9 2 7 1 0 3	
		3 9 5 0 5 7 9	1 7 2 9 9 5 3	
A.II.1. Pozemky (031) - /092A/	12			
2. Stavby (021) - /081, 092A/	13	1 4 4 4 5 2	1 4 4 4 5 2	
3. Samostatné hnuteľné veci a súbory hnuteľných vecí (022) - /082, 092A/	14	7 2 2 0 9 0	5 3 8 6 1 2	
		1 8 3 4 7 8	6 3 6 0 7	

Ozna- čenie a	STRANA AKTÍV b	Číslo riadku c	Bežné účtovné obdobie		Bezprostredne predchádzajúce účtovné obdobie
			Brutto - časť 1 Korekcia - časť 2	Netto 2	
8.	8. Pozostatkové a ostatný dlhodobý finančný majetok so zostatkovou dobou splatnosti najviac jeden rok (025) - /085A, /086A, /087A, /088A, /089A, /090A, /091A, /092A, /093A, /094A, /095A, /096A, /097A, /098A, /099A, /100A	29			
9.	9. Účty v bankách s dobou viazanosti dlhšou ako jeden rok (22XA)	30			
10.	10. Obstarávaný dlhodobý finančný majetok (043) - /096A	31			
11.	11. Poskytnuté preddávky na dlhodobý finančný majetok (053) - /095A	32			
B.	B. Obežný majetok r. 34 + r. 41 + r. 53 + r. 66 + r. 71	33	9 5 4 5 2 6	9 0 1 1 8 0	7 2 0 6 2 5
B.I.	B.I. Zásoby súčet (r. 35 až r. 40)	34	2 4 3 6 1	1 5 8 8 6	
B.I.1.	B.I.1. Materiál (112, 119, 11X) - /191, 19X/	35	8 4 7 5	4 5 4 3 6	
2.	2. Nedokončená výroba a polotovary vlastnej výroby (121, 122, 12X) - /192, 193, 19X/	36	2 4 3 6 1	1 5 8 8 6	4 5 4 3 6
3.	3. Výrobky (123) - /194/	37			
4.	4. Zvieratá (124) - /195/	38			
5.	5. Tovar (132, 133, 13X, 139) - /196, 19X/	39			
6.	6. Poskytnuté preddávky na zásoby (314A) - /391A/	40			
B.II.	B.II. Dlhodobé pohľadávky súčet (r. 42 + r. 46 až r. 52)	41	5 4 7 5	5 4 7 5	7 7 1 1
B.II.1.	B.II.1. Pohľadávky z obchodného styku súčet (r. 43 až r. 45)	42			

Ozna- čenie a	STRANA AKTÍV b	Číslo riadku c	Bežné účtovné obdobie		Bezprostredne predchádzajúce účtovné obdobie
			Brutto - časť 1 Korekcia - časť 2	Netto 2	
4.	4. Postupovacie celky Invalidných porastov (025) - /085, 092A/	15			
5.	5. Základné stádo a ťažné zvieratá (026) - /086, 092A/	16			
6.	6. Ostatný dlhodobý hmotný majetok (029, 02X, 032) - /089, 08X, 092A/	17	5 3 7 8 5 2 4	1 6 1 1 4 2 3	
7.	7. Obstarávaný dlhodobý hmotný majetok (042) - /094/	18	3 7 6 7 1 0 1	1 2 1 2 2 0 4	
8.	8. Poskytnuté preddávky na dlhodobý hmotný majetok (052) - /095A/	19	4 7 6 0 1 6	4 7 6 0 1 6	2 9 7 5 4 2
9.	9. Opravná položka k nadobudnutému majetku (+/- 097) +/- 098	20	1 5 6 6 0 0	1 5 6 6 0 0	1 5 6 6 0 0
A.III.	A.III. Dlhodobý finančný majetok súčet (r. 22 až r. 32)	21			
A.III.1.	A.III.1. Podielové a ostatné cenné papiere a podiely v prepojených účtovných jednotkách (061A, 062A, 063A) - /096A/	22			
2.	2. Podielové cenné papiere a podiely s podielovou účasťou okrem v prepojených účtovných jednotkách (062A) - /096A/	23			
3.	3. Ostatné realizovateľné cenné papiere a podiely (063A) - /096A/	24			
4.	4. Pôžičky prepojeným účtovným jednotkám (066A) - /096A/	25			
5.	5. Pôžičky v rámci podielovej účasti okrem prepojeným účtovným jednotkám (066A) - /096A/	26			
6.	6. Ostatné pôžičky (067A) - /096A/	27			
7.	7. Dlhové cenné papiere a ostatný dlhodobý finančný majetok (065) - /069A, 06XA) - /096A/	28			

Ozna- enie a	STRANA AKTIV b	Číslo riadku c	Bežné účtovné obdobie		Bezprostredne predchádzajúce účtovné obdobie
			Brutto - časť 1 Korekcia - časť 2	Netto 2	
1.a.	Pohľadávky z obchod- ného styku voči prepojeným účtovným jednotkám (311A, 312A, 313A, 314A, 315A, 31XA) - /391A/	43			
1.b.	Pohľadávky z obchod- ného styku v rámci podiele- voj účasti okrem pohľa- dávok voči prepojeným účtovným jednotkám (311A, 312A, 313A, 314A, 315A, 31XA) - /391A/	44			
1.c.	Ostatné pohľadávky z obchodného styku (311A, 312A, 313A, 314A, 315A, 31XA) - /391A/	45			
2.	Čistá hodnota záväzkov (316A)	46			
3.	Ostatné pohľadávky voči prepojeným účtovným jednotkám (351A) - /391A/	47			
4.	Ostatné pohľadávky v rámci podielovej účasti okrem pohľa- dávok voči prepojeným účtovným jednotkám (351A) - /391A/	48			
5.	Pohľadávky voči spoločníkom, členom a združeniu (354A, 355A, 358A, 35XA) - /391A/	49			
6.	Pohľadávky z derivátových operácií (373A, 376A)	50			
7.	Iné pohľadávky (335A, 336A, 33XA, 371A, 374A, 375A, 378A) - /391A/	51			
8.	Odlícená daňová pohľadávka (481A)	52	5 4 7 5	5 4 7 5	7 7 1 1
B.III.	Krátkodobé pohľadávky sučet (r. 54 + r. 58 až r. 65)	53	8 0 4 7 8 8	7 5 9 9 1 7	
B.III.1.	Pohľadávky z obchodného styku sučet (r. 55 až r. 57)	54	4 4 8 7 1	7 6 9 6 6 4	5 7 9 6 5 7
1.a.	Pohľadávky z obchod- ného styku voči prepojeným účtovným jednotkám (311A, 312A, 313A, 314A, 315A, 31XA) - /391A/	55	4 4 8 7 1	7 2 4 7 9 3	5 5 1 9 5 3
1.b.	Pohľadávky z obchod- ného styku v rámci podiele- voj účasti okrem pohľa- dávok voči prepojeným účtovným jednotkám (311A, 312A, 313A, 314A, 315A, 31XA) - /391A/	56			

Ozna- enie a	STRANA AKTIV b	Číslo riadku c	Bežné účtovné obdobie		Bezprostredne predchádzajúce účtovné obdobie
			Brutto - časť 1 Korekcia - časť 2	Netto 2	
1.c.	Ostatné pohľadávky z obchodného styku (311A, 312A, 313A, 314A, 315A, 31XA) - /391A/	57	7 6 9 6 6 4	7 2 4 7 9 3	
2.	Čistá hodnota záväzkov (316A)	58	4 4 8 7 1		5 5 1 9 5 3
3.	Ostatné pohľadávky voči prepojeným účtovným jednotkám (351A) - /391A/	59			
4.	Ostatné pohľadávky v rámci podielovej účasti okrem pohľa- dávok voči prepojeným účtovným jednotkám (351A) - /391A/	60			
5.	Pohľadávky voči spoločníkom, členom a združeniu (354A, 355A, 358A, 35XA, 398A) - /391A/	61			
6.	Sociálne poisťenie (336A) - /391A/	62			
7.	Daňové pohľadávky a daňové (341, 342, 343, 345, 346, 347) - /391A/	63	3 4 5 2 4	3 4 5 2 4	2 7 1 6 6
8.	Pohľadávky z derivátových operácií (373A, 376A)	64			
9.	Iné pohľadávky (335A, 33XA, 371A, 374A, 375A, 378A) - /391A/	65	6 0 0	6 0 0	5 3 8
B.IV.	Krátkodobý finančný majetok sučet (r. 67 až r. 70)	66			
B.IV.1.	Krátkodobý finančný majetok z obchod- ného styku sučet (251A, 253A, 256A, 257A, 25XA) - /291A, 293A/ 295A	67			
2.	Krátkodobý finančný majetok bez krátkodobé- ho finančného majetku z obchodného styku (251A, 253A, 256A, 257A, 25XA) - /291A, 293A/ 295A	68			
3.	Vlastné akcie a vlastné obchodné podíly (252)	69			
4.	Obstarávaný krátkodobý finančný majetok (259, 314A) - /291A/	70			

Označenie a	b	c	Bežné účtovné obdobie		Netto 2	Bezprostredne predchádzajúce účtovné obdobie	
			1	Korekcia - časť 2		Netto 3	Netto
B.V.	Finančné účty r. 72 + r. 73	71	1 1 9 9 0 2		1 1 9 9 0 2	1 1 9 9 0 2	8 7 8 2 1
B.V.1.	Peniaze (211, 213, 21X)	72	1 0 0 7		1 0 0 7		4 3 4
2.	Účty v bankách (221A, 22X, +/- 261)	73	1 1 8 8 9 5		1 1 8 8 9 5		8 7 3 8 7
C.	Časové rozlíšenie súčet (r. 75 až r. 78)	74	1 6 6 7 6		1 6 6 7 6		3 0 5 4 0
C.1.	Náklady budúcich období dlhodobé (381A, 382A)	75					
2.	Náklady budúcich období krátkodobé (381A, 382A)	76	1 6 6 7 6		1 6 6 7 6		3 0 5 4 0
3.	Príjmy budúcich období dlhodobé (385A)	77					
4.	Príjmy budúcich období krátkodobé (385A)	78					
STRANA PASÍV							
Označenie a	b	c	Bežné účtovné obdobie		4	Bezprostredne predchádzajúce účtovné obdobie	
A.	SPOLU VLASTNÉ IMANIE A ZÁVÄZKY r. 80 + r. 101 + r. 141	79	4 0 0 9 4 0		4 0 0 9 4 0	2 4 9 4 2 0 4	
A.I.	Vlastné imanie r. 81 + r. 85 + r. 86 + r. 87 + r. 90 + r. 93 + r. 97 + r. 100	80	3 0 0 1 8 4		3 0 0 1 8 4	6 0 2 5 7 0	
A.I.1.	Základné imanie súčet (r. 82 až r. 84)	81	1 2 5 7 0 0 0		1 2 5 7 0 0 0	1 2 5 7 0 0 0	
A.I.1.1.	Základné imanie (411 alebo +/- 491)	82	1 2 5 7 0 0 0		1 2 5 7 0 0 0	1 2 5 7 0 0 0	
2.	Zmena základného imania +/- 419	83					
3.	Požitavky za upísané vlastné imanie (/-/353)	84					
A.II.	Emisné ážio (412)	85					
A.III.	Ostatné kapitálové fondy (413)	86	8 0 0 0 0 0		8 0 0 0 0 0	8 0 0 0 0 0	
A.IV.	Zákonné rezervné fondy r. 88 + r. 89	87	3 2 3 1 9		3 2 3 1 9	2 7 5 2 3	
A.IV.1.	Zákonný rezervný fond a nedeleiteľný fond (417A, 418, 421A, 422)	88	3 2 3 1 9		3 2 3 1 9	2 7 5 2 3	
2.	Rezervný fond na vlastné akcie a vlastné podiely (417A, 421A)	89					

Označenie a	b	c	Bežné účtovné obdobie		5
			4	5	
STRANA PASÍV					
A.V.	Ostatné fondy zo zisku r. 91 + r. 92	90			
A.V.1.	Štatutárne fondy (423, 42X)	91			
2.	Ostatné fondy (427, 42X)	92			
A.VI.	Očnovenie rozdiely z presnenia súčet (r. 94 až r. 96)	93			
A.VI.1.	Očnovenie rozdiely z presnenia majetku a záväzkov (+/- 414)	94			
2.	Očnovenie rozdiely z kapitálových úcastí (+/- 415)	95			
3.	Očnovenie rozdiely z presnenia pri zličení, splynutí a rozdelení (+/- 416)	96			
A.VII.	Výsledok hospodárenia minulých rokov r. 98 + r. 99	97	- 1 4 8 6 7 4 9		- 1 5 7 7 8 7 2
A.VII.1.	Nerozdelený zisk minulých rokov (428)	98	6 1 4 0 5 4		5 2 2 9 3 1
2.	Neuhradená strata minulých rokov (-/429)	99	- 2 1 0 0 8 0 3		- 2 1 0 0 8 0 3
A.VIII.	Výsledok hospodárenia za účtovné obdo- bie po znení /-/+ r. 01 - (r. 81 + r. 85 + r. 86 + r. 87 + r. 90 + r. 93 + r. 97 + r. 101 + r. 141)	100	- 3 0 2 3 8 6		9 5 9 1 9
B.	Záväzky r. 102 + r. 118 + r. 121 + r. 122 + r. 136 + r. 139 + r. 140	101	3 6 8 4 8 0 4		1 8 9 1 6 3 4
B.I.	Dlhodobé záväzky súčet (r. 103 + r. 107 až r. 117)	102	1 8 7 5 2		4 7 2 9
B.I.1.	Dlhodobé záväzky z obchodného styku súčet (r. 104 až r. 106)	103			
1.a.	Záväzky z obchodného styku voči prepojeným účtovným jednotkám (321A, 475A, 476A)	104			
1.b.	Záväzky z obchodného styku v rámci podieľo- vých úcastí, peniaze záväzkov voči prepojeným účtovným jednotkám (321A, 475A, 476A)	105			
1.c.	Ostatné záväzky z obchodného styku (321A, 475A, 476A)	106			
2.	Čistá hodnota záväzkov (316A)	107			
3.	Ostatné záväzky voči prepojeným účtovným jednotkám (471A, 47XA)	108			
4.	Ostatné záväzky v rámci podieľovej úcasti okrem záväzkov voči prepojeným účtovným jedinotkám (371A, 47XA)	109			
5.	Ostatné dlhodobé záväzky (479A, 47XA)	110			
6.	Dlhodobé prijaté preddavky (475A)	111			
7.	Dlhodobé zmenky na úhradu (478A)	112			
8.	Vydané dlhopisy (473A/-/255A)	113			
9.	Záväzky zo sociálneho fondu (472)	114	5 8 6 3		4 7 2 9
10.	Iné dlhodobé záväzky (336A, 372A, 474A, 47XA)	115	1 2 8 8 9		
11.	Dlhodobé záväzky z derivátových operácií (373A, 377A)	116			
12.	Odloženy daňový záväzok (481A)	117			



Ozna- enie a	STRANA PASIV b	Číslo riadku c	Bežné účtovné obdobie 4	Bezprostredne predchádzajúce účtovné obdobie 5
B.II.	Dlhodobé rezervy r. 119 + r. 120	118		
B.II.1.	Zákonné rezervy (451A)	119		
2.	Ostatné rezervy (459A, 45XA)	120		
B.III.	Dlhodobé bankové úvery (461A, 46XA)	121		
B.IV.	Krátkodobé záväzky súčet (r. 123 + r. 127 až r. 135)	122	3 6 2 1 5 1 2	1 8 5 6 9 9 8
B.IV.1.	Záväzky z obchodného styku	123	3 6 1 8 7 0	6 1 2 7 5 8
1.a.	Záväzky z obchodného styku voči prepojeným účtovným jednotkám (321A, 322A, 324A, 325A, 326A, 327A, 475A, 476A, 478A, 47XA)	124		
1.b.	Záväzky z obchodného styku v rámci podielovej účtovnej jednotky (321A, 322A, 324A, 325A, 326A, 327A, 475A, 476A, 478A, 47XA)	125		
1.c.	Ostatné záväzky z obchodného styku (321A, 322A, 324A, 325A, 326A, 327A, 475A, 476A, 478A, 47XA)	126	3 6 1 8 7 0	6 1 2 7 5 8
2.	Čistá hodnota záväzkov (316A)	127		
3.	Ostatné záväzky voči prepojeným účtovným jedinotkám (361A, 36XA, 471A, 47XA)	128		
4.	Ostatné záväzky v rámci podielovej účasti osobami v spoločnostiach (361A, 36XA, 471A, 47XA)	129	3 0 7 8 0 0	1 1 3 2 0 0 0
5.	Záväzky voči spoločníkom a združeniu (364, 365, 366, 367, 368, 398A, 478A, 479A)	130		
6.	Záväzky voči zamestnancom (331, 333, 33X, 479A)	131	6 1 8 6 5	4 1 0 5 5
7.	Záväzky zo sociálneho poistenia (336A)	132	4 4 2 6 0	2 8 9 3 9
8.	Daňové záväzky a dotácie (341, 342, 343, 345, 346, 347, 34X)	133	6 5 2 6 8	3 4 7 0 1
9.	Záväzky z derivátových operácií (373A, 377A)	134		
10.	Iné záväzky (372A, 379A, 474A, 475A, 479A, 47XA)	135	1 0 2 4 9	7 5 4 5
B.V.	Krátkodobé rezervy r. 137 + r. 138	136	4 4 5 4 0	2 9 9 0 7
B.V.1.	Zákonné rezervy (323A, 451A)	137	3 3 3 6 4	1 5 5 1 7
2.	Ostatné rezervy (323A, 32X, 459A, 45XA)	138	1 1 1 7 6	1 4 3 9 0
B.VI.	Bežné bankové úvery (221A, 231, 232, 23X, 461A, 46XA)	139		
B.VII.	Krátkodobé finančné výpomoci (241, 249, 24X, 473A, 4755A)	140		
C.	Časové rozlíšenie súčet (r. 142 až r. 145)	141	2 4 9 5 2	
C.1.	Výdavky budúcich období dlhodobé (383A)	142		
2.	Výdavky budúcich období krátkodobé (383A)	143	2 4 9 5 2	
3.	Výnosy budúcich období dlhodobé (384A)	144		
4.	Výnosy budúcich období krátkodobé (384A)	145		



Ozna- enie a	Text b	Číslo riadku c	bežné účtovné obdobie 1	Skutočnosť bezprostredne predchádzajúce účtovné obdobie 2
*	Čistý obrát (časť účt. tr. 6 podľa zákona)	01	3 8 4 3 1 2 9	2 9 9 8 7 9 4
**	Výnosy z hospodárskej činnosti spolu súčet (r. 03 až r. 09)	02	4 2 0 0 7 0 4	3 1 1 5 5 3 7
I.	Tržby z predaja tovaru (604, 607)	03	7 3 0 1 2	5 8 6 3 0
II.	Tržby z predaja vlastných výrobkov (601)	04		
III.	Tržby z predaja služieb (602, 606)	05	3 7 7 0 1 1 7	2 9 4 0 1 6 4
IV.	Zmeny stavu vnútroorganizovaných zásob (+/-) (účtovná skupina 61)	06		
V.	Aktivácia (účtovná skupina 62)	07	1 2 1 7 5 6	
VI.	Tržby z predaja dlhodobého nehmotného majetku, dlhodobého hmotného majetku a materiálu (641, 642)	08	2 0 3 9 9 3	1 0 9 8 9 7
VII.	Ostatné výnosy z hospodárskej činnosti (644, 645, 646, 648, 655, 657)	09	3 1 8 2 6	6 8 4 6
**	Náklady na hospodársku činnosť spolu r. 11 + r. 12 + r. 13 + r. 14 + r. 15 + r. 20 + r. 21 + r. 24 + r. 25 + r. 26	10	4 4 4 6 6 0 7	2 9 6 1 0 7 3
A.	Náklady vynaložené na obstaranie predaného tovaru (504, 507)	11	3 7 1 7 8	2 7 4 2 8
B.	Spotreba materiálu, energie a ostatných neskladovateľných dodávok (501, 502, 503)	12	4 9 2 6 9 7	1 6 7 9 2 9
C.	Opravné položky k zásobám (+/-) (505)	13	1 4 4 8	7 0 2 7
D.	Služby (účtovná skupina 51)	14	1 1 3 5 1 6 5	1 2 9 9 4 6 7
E.	Osobné náklady (r. 16 až r. 19)	15	1 5 7 0 1 0 4	9 4 1 8 3 0
E.1.	Mzdové náklady (521, 522)	16	1 0 7 5 0 3 2	6 6 2 0 6 3
2.	Odmeny členom orgánov spoločnosti a družstva (523)	17		
3.	Náklady na sociálne poistenie (524, 525, 526)	18	3 9 4 7 9 9	2 3 9 0 8 7
4.	Sociálne náklady (527, 528)	19	1 0 0 2 7 3	4 0 6 8 0
F.	Dane a poplatky (účtovná skupina 53)	20	6 1 9 6	1 7 4 3
G.	Odpisy a opravné položky k dlhodobému nehmotnému majetku a dlhodobému hmotnému majetku (r. 22 + r. 23)	21	1 0 2 5 9 7 1	4 8 3 3 9 2
G.1.	Odpisy dlhodobého nehmotného majetku a dlhodobého hmotného majetku (551)	22	1 0 2 5 9 7 1	4 8 3 3 9 2
2.	Opravné položky k dlhodobému nehmotnému majetku a dlhodobému hmotnému majetku (+/-) (553)	23		
H.	Zostatková cena predaného dlhodobého majetku a predaného materiálu (541, 542)	24	1 5 7 2 7 0	2 2 9 2 7
I.	Opravné položky k pohľadávkam (+/-) (547)	25	- 1 5 4 1 4	- 2 5 9 9 8
J.	Ostatné náklady na hospodársku činnosť (543, 544, 545, 546, 548, 549, 555, 557)	26	3 5 9 9 2	3 5 3 2 8
**	Výsledok hospodárstva z hospodárskej činnosti (+/-) (r. 02 + r. 10)	27	- 2 4 5 9 0 3	1 5 4 4 6 4



Ozna- čenie a	Text b	Číslo riadku c	Skutočnosť	
			bežné účtovné obdobie 1	bezprostredne predchádzajúce účtovné obdobie 2
*	Pridaná hodnota (r. 03 + r. 04 + r. 05 + r. 06 + r. 07) - (r. 11 + r. 12 + r. 13 + r. 14)	28	2 2 9 8 3 9 7	1 4 9 6 9 4 3
**	Výnosy z finančnej činnosti spolu r. 30 + r. 31 + r. 35 + r. 39 + r. 42 + r. 43 + r. 44	29	9 4 9	2 2
VIII.	Tržby z predaja cenných papierov a podielov (661)	30		
IX.	Výnosy z dlhodobého finančného majetku súčta (r. 32 až r. 34)	31		
IX.1.	Výnosy z cenných papierov a podielov od prepojených účtovných jednotiek (665A)	32		
2.	Výnosy z cenných papierov a podielov v podielovej úasti okrem výnosov prepojených účtovných jednotiek (665A)	33		
3.	Ostatné výnosy z cenných papierov a podielov (665A)	34		
X.	Výnosy z krátkodobého finančného majetku súčta (r. 36 až r. 38)	35		
X.1.	Výnosy z krátkodobého finančného majetku od prepojených účtovných jednotiek (666A)	36		
2.	Výnosy z krátkodobého finančného majetku v podielovej úasti okrem výnosov prepojených účtovných jednotiek (666A)	37		
3.	Ostatné výnosy z krátkodobého finančného majetku (666A)	38		
XI.	Výnosové úroky (r. 40 + r. 41)	39	8 2 2	
XI.1.	Výnosové úroky od prepojených účtovných jednotiek (662A)	40		
2.	Ostatné výnosové úroky (662A)	41	8 2 2	
XII.	Kurzové zisky (663)	42	1 2 7	2 2
XIII.	Výnosy z precenenia cenných papierov a výnosy z derivatových operácií (664, 667)	43		
XIV.	Ostatné výnosy z finančnej činnosti (668)	44		
**	Náklady na finančnú činnosť spolu r. 46 + r. 47 + r. 48 + r. 49 + r. 52 + r. 53 + r. 54	45	5 5 1 9 6	1 6 3 7 2
K.	Predané cenné papiere a podiely (561)	46		
L.	Náklady na krátkodobý finančný majetok (566)	47		
M.	Opravné položky k finančnému majetku (+/-) (565)	48		
N.	Nákladové úroky (r. 50 + r. 51)	49	4 8 4 2 8	1 0 7 1 0
N.1.	Nákladové úroky pre prepojené účtovné jednotky (562A)	50		
2.	Ostatné nákladové úroky (562A)	51	4 8 4 2 8	1 0 7 1 0
O.	Kurzové straty (563)	52	1 8 3 9	9 5 7
P.	Náklady na precenenie cenných papierov a náklady na derivatové operácie (564, 567)	53		
Q.	Ostatné náklady na finančnú činnosť (568, 569)	54	4 9 2 9	4 7 0 5

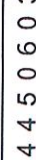

Ozna- čenie a	Text b	Číslo riadku c	Skutočnosť	
			bežné účtovné obdobie 1	bezprostredne predchádzajúce účtovné obdobie 2
***	Výsledok hospodárenia z finančnej činnosti (+/-) (r. 29 - r. 45)	55	- 5 4 2 4 7	- 1 6 3 5 0
****	Výsledok hospodárenia za účtovné obdobie pred zdanením (+/-) (r. 27 + r. 55)	56	- 3 0 0 1 5 0	1 3 8 1 1 4
R.	Dañ z príjmov (r. 56 + r. 59)	57	2 2 3 6	4 2 1 9 5
R.1.	Dañ z príjmov splatné (591, 595)	58		4 6 1 6 8
2.	Dañ z príjmov odložený (+/-) (592)	59	2 2 3 6	- 3 9 7 3
S.	Prevod podielov na výsledku hospodárenia spoločníkom (+/-, 596)	60		
****	Výsledok hospodárenia za účtovné obdobie po zdanení (+/-) (r. 56 + r. 57 + r. 60)	61	- 3 0 2 3 8 6	9 5 9 1 9