

## Poznámky k účtovnej zavierke zostavenej k 31. decembru 2023

### I. VŠEOBECNÉ INFORMÁCIE

Názov a sídlo

TEAM INDUSTRIES, s.r.o.  
Vaňovská 1189  
038 53 Turany

Spoločnosť Team Industries, s. r.o. (ďalej len spoločnosť) bola založená 29.06.2001 a do obchodného registra bola zapísaná 03. 09. 2001 (Obchodný register Okresného súdu Žilina v Žiline, oddiel Sro, vložka 13081/L), IČO 36 400 629.

Opis vykonávanej činnosti Spoločnosti

- kovanie, lisovanie, razenie a valcovanie kovov, prášková metalurgia
- frézovanie, sústruženie a iné obrábanie kovov
- povrchová úprava kovov
- administratívne služby
- vedenie účtovníctva
- činnosť podnikateľských, organizačných a ekonomických poradcov
- prenájom hnutelných vecí

Neobmedzené ručenie

Spoločnosť nie je neobmedzene ručiacim spoločníkom v iných spoločnostiach podľa §56 ods. 5 Obchodného zákonníka.

Dátum schválenia účtovnej zvierky za predchádzajúce účtovné obdobie

Účtovná zvierka Spoločnosti k 31. decembru 2022, za predchádzajúce účtovné obdobie, bola schválená valným zhromaždením Spoločnosti dňa 09.05.2023.

Právny dôvod na zostavenie účtovnej zvierky

Účtovná zvierka Spoločnosti k 31.12.2023 je zostavená ako riadna účtovná zvierka podľa § 17 ods. 6 zákona NR SR č. 431/2002 Z.z. o účtovníctve v znení neskorších predpisov (ďalej len „zákon o účtovníctve“) za účtovné obdobie od 1. januára 2023 do 31. decembra 2023.

Účtovná zvierka je určená pre používateľov, ktorí majú primerané znalosti o obchodných a ekonomických činnostiach a účtovníctve a ktorí analyzujú tieto informácie s primeranou pozornosťou. Účtovná zvierka neposkytuje a ani nemôže poskytovať všetky informácie, ktoré by existujúci a potencionálni investori, poskytovatelia úverov a pôžičiek a iní veritelia, mohli potrebovať. Títo používatelia musia relevantné informácie získať z iných zdrojov.

Údaje o skupine

Spoločnosť TEAM INDUSTRIES, s.r.o. je vlastnená spoločnosťou TEAM INDUSTRIES N. V., so sídlom Jacques Parijslaan 8, Evergem, Belgické kráľovstvo.

V roku 2015 došlo k zmene a od 21.12.2015 je jediným vlastníkom spoločnosti Team Industries, s.r.o. spoločnosť TEAM INDUSTRIES N. V., so sídlom Jacques Parijslaan 8, Evergem, Belgické kráľovstvo. Zmena bola zapísaná do obchodného registra v roku 2016 (predtým spoločníkom aj spoločnosť TEAM LASERPRESS N. V., Belgicko).

Spoločnosť TEAM INDUSTRIES, s.r.o. sa zahrňuje do konsolidovanej účtovnej zvierky spoločnosti TEAM INDUSTRIES INTERNATIONAL S.A., so sídlom 25C Boulevard Royal, L-2449 Luxembourg, Luxemburské kráľovstvo. Tieto konsolidované účtovné zvierky je možné dostať priamo v sídle materskej spoločnosti, resp. National Bank of Belgium, Berlaimontlaan 18, 1000 Brussels, Belgické kráľovstvo.

Počet zamestnancov

| Názov položky  | Stav k     | Stav k     |
|--|------------|------------|
|  | 31.12.2022 | 31.12.2023 |
| Priemerný prepočítaný počet zamestnancov                                   | 278        | 291        |
| Stav zamestnancov ku dňu, ku ktorému sa zostavuje účtovná zvierka, z toho: | 284        | 297        |
| počet vedúcich zamestnancov  | 8          | 7          |

Dátum schválenia audítora Spoločnosti

Valné zhromaždenie Spoločnosti schválilo dňa 09.05.2023 spoločnosť VGD SLOVAKIA s. r. o. ako audítora účtovnej zvierky za finančný rok končiaci 31. decembra 2023.

Orgány spoločnosti

V mene spoločnosti konajú vždy dvaja konatelia spoločne. Písomnosti zakladajúce práva a povinnosti spoločnosti podpisujú konatelia tak, že k vytlačenému alebo napísanému obchodnému menu spoločnosti pripoja konatelia svoje vlastnoručné podpisy.

**Konatelia:** Walter Dumarey Vznik funkcie: 26.04.2006  
Lieven Coelus Vznik funkcie: 26.04.2006  
Geert De Cocker Vznik funkcie 26.04.2006  
Stijn Vanden Berghe Vznik funkcie: 21.08.2017  
Vincent Pairet Vznik funkcie: 28.06.2023

| Spoločník, akcionár  | Výška podielu na základnom imaní |             | Podiel na hlasovacích právach v % | Iný podiel na ostatných položkách VI ako na ZI v % |
|----------------------|----------------------------------|-------------|-----------------------------------|--|
|                      | absolútne                        | v %         |                                   |  |
| TEAM INDUSTRIES N.V. | 5.555.268                        | 100%        | 0%                                | 0  |
|                      | 0                                | 0%          | 0%                                | 0  |
| <b>Spolu</b>         | <b>5.555.268</b>                 | <b>100%</b> | <b>0%</b>                         | <b>0</b>   |

V roku 2023 došlo Rohodnutím jediného spoločníka Spoločnosti zo dňa 28.06.2023 k menovaniu do funkcie konateľa Spoločnosti Vincenta Paireta.

Dňa 20.01.2023 došlo k zmene štruktúry spoločnosti na úrovni nad materskou spoločnosťou tak ako je znázornené v nasledujúcom prehľade.

Štruktúra spoločnosti od 20.01.2023:

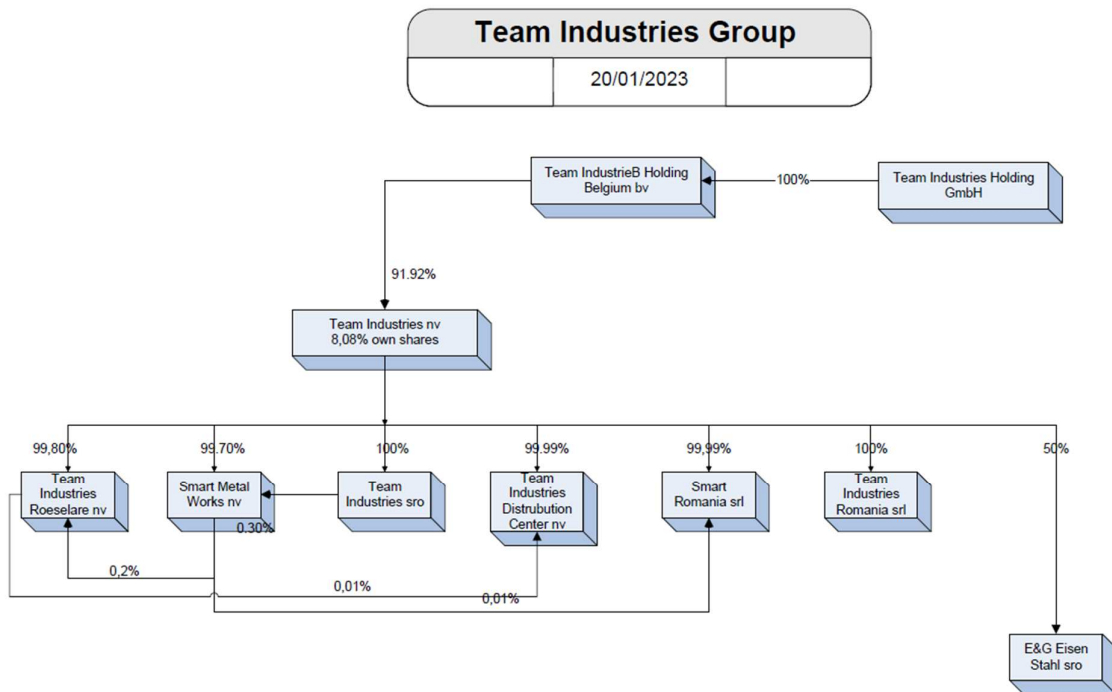

Štruktúra spoločnosti k 31.12.2022:

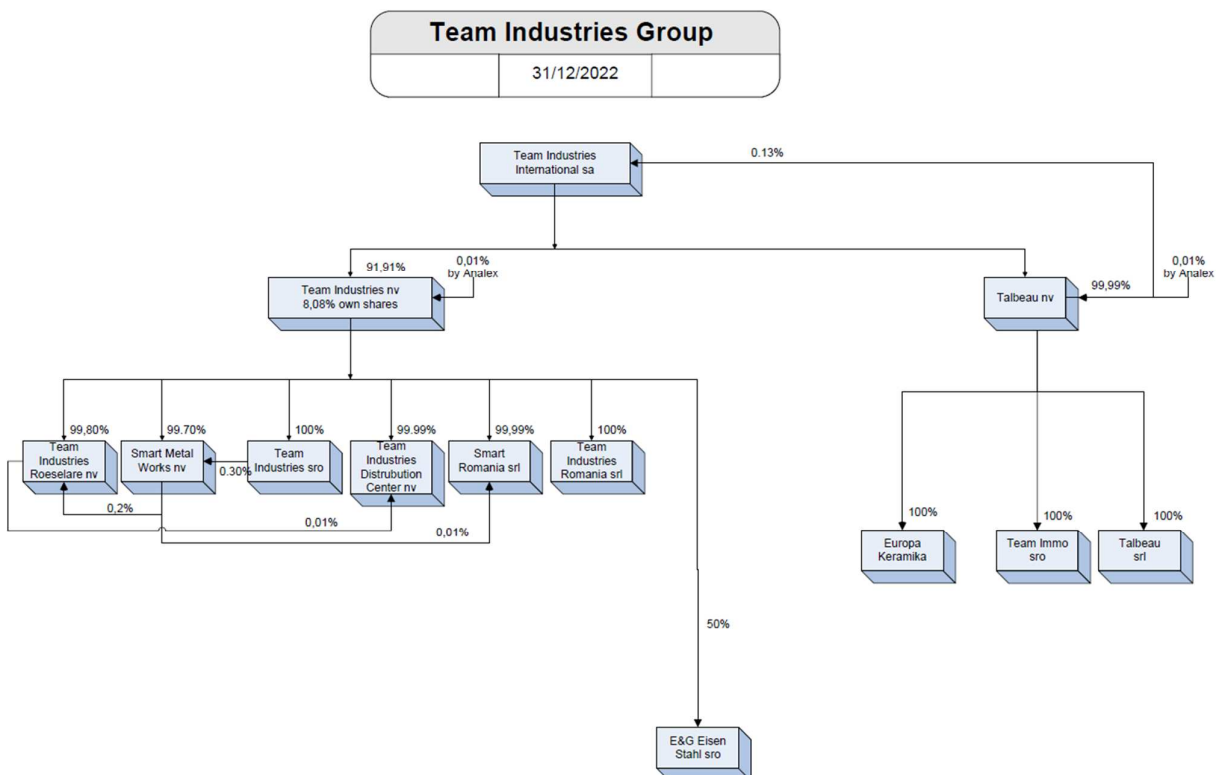

## II. INFORMÁCIE O PRIJATÝCH POSTUPOCH

### Východiská pre zostavenie účtovnej zvierky

Účtovná zvierka Spoločnosti bola zostavená za predpokladu nepretržitého trvania jej činnosti v súlade so zákonom o účtovníctve platným v Slovenskej republike a nadväzujúcimi postupmi účtovania.

Spoločnosť prijala viaceré opatrenia na zabezpečenie zlepšenia situácie. Pre rok 2024 vyjedнала najmä s kľúčovými zákazníkmi vyššie predajné ceny, ktoré by mali postačovať na pokrytie zvýšených nákladov aj náročnejších projektov. Implementáciou zlepšení vrámci interných procesov predpokladá rast produktivity a zvýšenie efektivity využitia vstupných zdrojov. Menšie investície do nových zariadení umožnia presun určitých výrobných procesov z externých kooperácii do interného spracovania. Množstevný rast vrámci objednávok existujúcich zákazníkov ako aj expanzia na ďalšie trhy a nové príležitosti by mali tiež pomôcť zabezpečiť bezproblémové fungovanie Spoločnosti v nasledujúcich rokoch.

Účtovníctvo vedie Spoločnosť na základe dodržania časovej a vecnej súvislosti nákladov a výnosov. Za základ sa berú všetky náklady a výnosy, ktoré sa vzťahujú na účtovné obdobie bez ohľadu na dátum ich platenia.

Peňažné údaje v účtovnej zvierke sú uvedené v celých EUR, pokiaľ nie je určené inak.

Účtovné metódy a všeobecné účtovné zásady Spoločnosť aplikovala konzistentne s predchádzajúcim účtovným obdobím.

### Informácie o charaktere a účele transakcií, ktoré sa neuvádzajú v súvahe

Informácie o transakciách, ktoré dlhodobo nie sú vykázané v súvahe a majú vplyv na finančnú situáciu účtovnej jednotky:

Spoločnosť nemá obsahovú náplň pre tento bod.

### Dlhodobý nehmotný a dlhodobý hmotný majetok

Dlhodobý majetok nakupovaný sa oceňuje obstarávacou cenou, ktorá zahŕňa cenu obstarania a náklady súvisiace s obstaraním (clo, prepravu, montáž, poistné a pod.). Súčasťou obstarávacej ceny od 1. januára 2003 nie sú úroky z cudzích zdrojov ani realizované kurzové rozdiely, ktoré vznikli do momentu uvedenia dlhodobého majetku do používania.

Súčasťou obstarávacej ceny dlhodobého nehmotného majetku nie sú od 1. júla 2010 úroky z cudzích zdrojov, ktoré vznikli do momentu zaradenia dlhodobého nehmotného majetku do používania.

Dlhodobý majetok vytvorený vlastnou činnosťou sa oceňuje vlastnými nákladmi. Vlastnými nákladmi sú všetky priame náklady vynaložené na výrobu alebo inú činnosť a nepriame náklady, ktoré sa vzťahujú na výrobu alebo inú činnosť.

Odpisy ostatného dlhodobého nehmotného majetku sú stanovené vychádzajúc z predpokladanej doby jeho používania a predpokladaného priebehu jeho opotrebenia. Odpisovať sa začína v mesiaci zaradenia majetku do používania. Nehmotný majetok, ktorého obstarávacia cena (resp. vlastné náklady) je 2 400 EUR a nižšia, sa odpisuje jednorazovo pri uvedení do používania. Predpokladaná doba používania, metóda odpisovania a odpisová sadzba sú uvedené v nasledujúcej tabuľke:

|                             | Predpokladaná<br>doba používania<br>v rokoch | Metóda<br>odpisovania | Ročná odpisová<br>sadzba v % |
|-----------------------------|--|-----------------------|------------------------------|
| Softvér                     | 5  | lineárna              | 20                           |
| Aktivované náklady na vývoj | 5  | lineárna              | 20                           |

Odpisy dlhodobého hmotného majetku sú stanovené vychádzajúc z predpokladanej doby jeho používania a predpokladaného priebehu jeho opotrebenia. Odpisovať sa začína v mesiaci zaradenia majetku do používania. Hmotný majetok, ktorého obstarávacia cena (resp. vlastné náklady) je 1 700 EUR a nižšia, sa odpisuje jednorazovo pri uvedení do používania. Pozemky sa neodpisujú. Predpokladaná doba používania, metóda odpisovania a odpisová sadzba sú uvedené v nasledujúcej tabuľke:

|                                | Predpokladaná<br>doba používania v<br>rokoch | Metóda<br>odpisovania | Ročná odpisová<br>sadzba v % |
|--------------------------------|--|-----------------------|------------------------------|
| Stavby                         | 12 až 20                                     | lineárna              | 8,33% a 5%                   |
| Stroje, prístroje a zariadenia | 4 až 12                                      | lineárna              | 8,33% až 25%                 |
| Dopravné prostriedky           | 4  | lineárna              | 25%                          |

### Dlhodobý finančný majetok

Dlhodobý finančný majetok sa preceňuje metódou vlastného imania.

### Zásoby

Zásoby sa oceňujú nižšou z nasledovných hodnôt: obstarávacou cenou (nakupované zásoby) / vlastnými nákladmi (zásoby vytvorené vlastnou činnosťou) alebo čistou realizačnou hodnotou.

Obstarávacia cena zahŕňa cenu zásob a náklady súvisiace s obstaraním (clo, prepravu, poistné, provízie, skonto a pod.). Úroky z cudzích zdrojov nie sú súčasťou obstarávacej ceny. Nakupované zásoby sa oceňujú štandardnými cenami, ktoré sú odvodené z obstarávacích cien nakupovaných materiálov.

Metóda štandardných nákladov je založená na tzv. vopred stanovených obstarávacích cenách (na základe vnútropodnikového cenníka). Obstarávacia cena je rozdelená prostredníctvom analytických účtov k príslušnému druhu zásob na vopred stanovenú cenu a na oceňovací rozdiel (odchýlku od vopred stanovenej ceny a skutočnej ceny). Odchýlka sa rozpúšťa priamoúmerne k objemu spotreby danej zásoby.

Vlastné náklady zahŕňajú priame náklady (priamy materiál, priame mzdy a ostatné priame náklady) a časť nepriamych nákladov bezprostredne súvisiacich s vytvorením zásob vlastnou činnosťou (výrobná réžia). Výrobná réžia sa do vlastných nákladov zahŕňa v závislosti od stupňa rozpracovanosti týchto zásob. Správna réžia a odbytové náklady nie sú súčasťou vlastných nákladov. Súčasťou vlastných nákladov nie sú úroky z cudzích zdrojov.

Čistá realizačná hodnota je predpokladaná predajná cena znížená o predpokladané náklady na ich dokončenie a o predpokladané náklady súvisiace s ich predajom.

Zníženie hodnoty zásob sa upravuje vytvorením opravnej položky k zásobám.

### Pohľadávky

Pohľadávky sa pri ich vzniku oceňujú ich menovitou hodnotou. Opravná položka sa vytvára k pochybným a nedobytným pohľadávkam, kde existuje riziko nevymožiteľnosti pohľadávok.

Ak je zostatková doba splatnosti pohľadávky dlhšia než jeden rok, vytvára sa opravná položka, ktorá predstavuje rozdiel medzi menovitou a súčasnou hodnotou pohľadávky. Súčasná hodnota pohľadávky sa počíta ako súčet súčinov budúcich peňažných príjmov a príslušných diskontných faktorov.

### Finančné účty

Finančné účty tvorí peňažná hotovosť, ceniny, zostatky na bankových účtoch a oceňujú sa menovitou hodnotou. Zníženie ich hodnoty sa vyjadruje opravnou položkou.

### Náklady budúcich období a príjmy budúcich období

Náklady budúcich období a príjmy budúcich období sú vykázané vo výške, ktorá je potrebná na dodržanie zásady vecnej a časovej súvislosti s účtovným obdobím.

### Opravné položky

Opravné položky sa tvoria na základe zásady opatrnosti, ak je opodstatnené predpokladať, že došlo k zníženiu hodnoty majetku oproti jeho oceneniu v účtovníctve. Opravná položka sa účtuje v sume opodstatneného predpokladu zníženia hodnoty majetku oproti jeho oceneniu v účtovníctve.

## Rezervy

Rezerva je záväzok predstavujúci existujúcu povinnosť Spoločnosti, ktorá vznikla z minulých udalostí a je pravdepodobné, že v budúcnosti zníži jej ekonomické úžitky. Rezervy sú záväzky s neurčitým časovým vymedzením alebo výškou a oceňujú sa odhadom v sume potrebnej na splnenie existujúcej povinnosti ku dňu, ku ktorému sa zostavuje účtovná zvierka.

Tvorba rezervy sa účtuje na vecne príslušný nákladový alebo majetkový účet, ku ktorému záväzok prislúcha. Použitie rezervy sa účtuje na ľarchu vecne príslušného účtu rezerv so súvzťažným zápisom v prospech vecne príslušného účtu záväzkov. Rozpustenie nepotrebných rezerv alebo jej časti sa účtuje opačným účtovným zápisom ako sa účtovala tvorba rezervy.

## Záväzky

Záväzky pri ich vzniku sa oceňujú menovitou hodnotou. Záväzky pri ich prevzatí sa oceňujú obstarávacou cenou. Ak sa pri inventarizácii zistí, že suma záväzkov je iná ako ich výška v účtovníctve, uvedú sa záväzky v účtovníctve a v účtovnej zvierke v tomto zistenom ocenení.

## Zamestnanecké požitky

Platy, mzdy, príspevky do štátnych dôchodkových a poisťných fondov, platená ročná dovolenka a platená zdravotná dovolenka, bonusy a ostatné nepeňažné požitky (napr. zdravotná starostlivosť) sa účtujú v účtovnom období, s ktorým vecne a časovo súvisia.

## Splatná daň z príjmu

Daň z príjmov sa účtuje do nákladov Spoločnosti v období vzniku daňovej povinnosti a v priloženom výkaze ziskov a strát Spoločnosti je vypočítaná zo základu vyplývajúceho z hospodárskeho výsledku pred zdanením, ktorý bol upravený o pripočítateľné a odpočítateľné položky z titulu trvalých a dočasných úprav daňového základu a umorenia straty. Daňový záväzok je uvedený po znížení o preddavky na daň z príjmov, ktoré Spoločnosť uhradila v priebehu roka. V prípade, že uhradené preddavky na daň z príjmu v priebehu roka sú vyššie ako daňová povinnosť za tento rok, Spoločnosť vykazuje výslednú daňovú pohľadávku.

## Odložená daň z príjmu

Odložená daň z príjmu vyplýva z:

- rozdielov medzi účtovnou hodnotou majetku a účtovnou hodnotou záväzkov vykázanou v súvahe a ich daňovou základňou,
- možnosti umorovať daňovú stratu v budúcnosti, pod ktorou sa rozumie možnosť odpočítať daňovú stratu od základu dane v budúcnosti,
- možnosti previesť nevyužitú daňovú odpočty a iné daňové nároky do budúcich období.

Účtovanie o odloženej dani sa nevzťahuje na goodwill alebo záporný goodwill pri jeho prvotnom zaúčtovaní. Účtovanie o odloženej dani sa vzťahuje na dočasný rozdiel ku goodwillu alebo zápornému goodwillu, ktorý vznikol po jeho prvotnom zaúčtovaní, napríklad z dôvodu rôznych daňových odpisov a účtovných odpisov, ak pri prvotnom účtovaní goodwillu alebo záporného goodwillu nevznikol dočasný rozdiel.

K odpočítateľnému dočasnému rozdielu a zdaniteľnému dočasnému rozdielu k majetku a záväzku sa neúčtuje ani odložená daňová pohľadávka ani odložený daňový záväzok pri prvotnom zaúčtovaní majetku alebo záväzku v účtovníctve, ak v čase prvotného zaúčtovania nemá tento účtovný prípad vplyv ani na výsledok hospodárenia ani na základ dane a zároveň nejde o účtovný prípad vznikajúci u kupujúceho pri kúpe podniku alebo časti podniku, u prijímateľa vkladu pri vklade podniku alebo časti podniku alebo u nástupníckej účtovnej jednotke pri zlúčení, splynutí alebo rozdelení. K tomuto odpočítateľnému dočasnému rozdielu a zdaniteľnému dočasnému rozdielu sa odložená daňová pohľadávka a odložený daňový záväzok neúčtujú ani v nasledujúcich účtovných obdobiach.

Odložená daňová pohľadávka sa účtuje iba do takej výšky, do akej je pravdepodobné, že bude možné dočasné rozdiely vyrovnáť voči budúcej základu dane.

Pri výpočte odloženej dane sa použije sadzba dane z príjmov, o ktorej sa predpokladá, že bude platiť v čase vyrovnania odloženej dane.

Hodnota odloženej dane na konci účtovného obdobia je 295.801,46 EUR.

### **Výdavky budúcich období a výnosy budúcich období**

Výdavky budúcich období a výnosy budúcich období sú vykázané vo výške, ktorá je potrebná na dodržanie zásady vecnej a časovej súvislosti s účtovným obdobím.

### **Leasing (Spoločnosť je nájomca)**

**Finančný leasing.** Finančný leasing je obstaranie dlhodobého hmotného majetku na základe nájomnej zmluvy s dojednaným právom kúpy prenajatej veci za dohodnuté platby počas dohodnutej doby nájmu tohto majetku. Súčasťou dohodnutých platieb je aj kúpna cena, za ktorú na konci dohodnutej doby prechádza vlastnícke právo k prenajatému majetku z prenajímateľa na nájomcu. Dohodnutá doba nájmu je najmenej 60% doby odpisovania podľa daňových predpisov, nie však menej ako 3 roky. V prípade nájmu pozemku je doba nájmu najmenej 60% doby odpisovania hmotného majetku zaradeného do daňovej odpisovej skupiny 5 (budovy a stavby, doba odpisovania pre daňové účely 20 rokov). Každá platba nájomného je alokovaná medzi splátku istiny a finančné náklady, ktoré sú vypočítané metódou efektívnej úrokovej miery. Finančné náklady sa vykazujú ako úroky.

Finančný leasing sa aktivuje v účtovníctve nájomcu v deň prijatia majetku na príslušný účet majetku so súvzťažným zápisom v prospech záväzkov z nájmu v ocenení, ktoré sa rovná celkovej výške dohodnutých platieb znížených o nerealizované finančné náklady. Majetok obstaraný formou finančného prenájmu sa odpisuje v účtovníctve nájomcu.

### **Cudzia mena**

Majetok a záväzky vyjadrené v cudzej mene (okrem preddavkov prijatých a poskytnutých) sa prepočítavajú na eurá referenčným výmenným kurzom určeným a vyhláseným Európskou centrálnou bankou alebo Národnou bankou Slovenska v deň predchádzajúci dňu uskutočnenia účtovného prípadu alebo v deň, ku ktorému sa zostavuje účtovná závierka. Vzniknuté kurzové rozdiely sa účtujú s vplyvom na výsledok hospodárenia.

### **Vykazovanie výnosov**

Výnosy z predaja výrobkov sa vykazujú v momente prenosu rizika a vlastníctva výrobku, obvykle po dodávke. Ak sa Spoločnosť zaviazala dopraviť výrobky na určité miesto, výnosy sa vykazujú v momente doručenia výrobku do cieľového miesta.

Výnosy z predaja služieb sa vykazujú v účtovnom období, v ktorom boli služby poskytnuté s ohľadom na stav rozpracovanosti danej služby. Tento je zistený na základe skutočne poskytnutých služieb ako pomernej časti k celkovému rozsahu dohodnutých služieb.

Výnosy sa vykazujú po odpočítaní dane z pridanej hodnoty, zliav a zrážok (rabaty, bonusy, skontá, dobropisy a pod.).

### **Porovnateľné údaje**

Ak v dôsledku zmeny účtovných metód a účtovných zásad nie sú hodnoty za bezprostredne predchádzajúce účtovné obdobie v jednotlivých súčiastiach účtovnej závierky porovnateľné, uvádza sa vysvetlenie o neporovnateľných hodnotách v poznámkach.

### **Oprava chýb minulých období**

V roku 2023 Spoločnosť neúčtovala o oprave významných chýb minulých období.





### Dlhodobý hmotný majetok

Prehľad pohybu dlhodobého hmotného majetku za bežné účtovné obdobie je uvedený nižšie:

| Dlhodobý hmotný majetok  | Pozemky      | Stavby         | Samostatné hnutelné veci a súbory hnutelných vecí | Pestovateľské celky trvalých porastov | Základné stádo a ťažné zvieratá | Ostatný DHM | Obstarávaný DHM | Poskytnuté preddavky na DHM | Spolu             |
|--------------------------|--------------|----------------|---|---------------------------------------|---------------------------------|-------------|-----------------|-----------------------------|-------------------|
| Prvotné ocenenie         |              |                |   |                                       |                                 |             |                 |                             |                   |
| <b>Stav k 1.1.2023</b>   | <b>2.645</b> | <b>596.063</b> | <b>13.219.251</b>                                 | <b>0</b>                              | <b>0</b>                        | <b>0</b>    | <b>146.610</b>  | <b>3.000</b>                | <b>13.967.569</b> |
| Prírastky                | 0            | 0              | 665.158   | 0                                     | 0                               | 0           | 43.131          | 45.435                      | 753.723           |
| Úbytky                   | 0            | 0              | 105.456   | 0                                     | 0                               | 0           | 10.114          | 48.435                      | 164.005           |
| Presuny                  | 0            | 0              | 124.543   | 0                                     | 0                               | 0           | -124.543        | 0                           | 0                 |
| <b>Stav k 31.12.2023</b> | <b>2.645</b> | <b>596.063</b> | <b>13.903.496</b>                                 | <b>0</b>                              | <b>0</b>                        | <b>0</b>    | <b>55.083</b>   | <b>0</b>                    | <b>14.557.287</b> |
| Oprávky                  |              |                |   |                                       |                                 |             |                 |                             |                   |
| <b>Stav k 1.1.2023</b>   | <b>0</b>     | <b>474.433</b> | <b>10.343.402</b>                                 | <b>0</b>                              | <b>0</b>                        | <b>0</b>    | <b>0</b>        | <b>0</b>                    | <b>10.817.835</b> |
| Prírastky                | 0            | 29.336         | 1.012.955   | 0                                     | 0                               | 0           | 0               | 0                           | 1.042.291         |
| Úbytky                   | 0            | 0              | 105.456   | 0                                     | 0                               | 0           | 0               | 0                           | 105.456           |
| Presuny                  | 0            | 0              | 0   | 0                                     | 0                               | 0           | 0               | 0                           | 0                 |
| <b>Stav k 31.12.2023</b> | <b>0</b>     | <b>503.770</b> | <b>11.250.900</b>                                 | <b>0</b>                              | <b>0</b>                        | <b>0</b>    | <b>0</b>        | <b>0</b>                    | <b>11.754.670</b> |
| Opravné položky          |              |                |   |                                       |                                 |             |                 |                             |                   |
| <b>Stav k 1.1.2023</b>   | <b>0</b>     | <b>0</b>       | <b>0</b>  | <b>0</b>                              | <b>0</b>                        | <b>0</b>    | <b>0</b>        | <b>0</b>                    | <b>0</b>          |
| Prírastky                | 0            | 0              | 0   | 0                                     | 0                               | 0           | 0               | 0                           | 0                 |
| Úbytky                   | 0            | 0              | 0   | 0                                     | 0                               | 0           | 0               | 0                           | 0                 |
| Presuny                  | 0            | 0              | 0   | 0                                     | 0                               | 0           | 0               | 0                           | 0                 |
| <b>Stav k 31.12.2023</b> | <b>0</b>     | <b>0</b>       | <b>0</b>  | <b>0</b>                              | <b>0</b>                        | <b>0</b>    | <b>0</b>        | <b>0</b>                    | <b>0</b>          |
| Zostatková hodnota       |              |                |   |                                       |                                 |             |                 |                             |                   |
| <b>Stav k 1.1.2023</b>   | <b>2.645</b> | <b>121.630</b> | <b>2.875.849</b>                                  | <b>0</b>                              | <b>0</b>                        | <b>0</b>    | <b>146.610</b>  | <b>3.000</b>                | <b>3.149.734</b>  |
| <b>Stav k 31.12.2023</b> | <b>2.645</b> | <b>92.293</b>  | <b>2.652.596</b>                                  | <b>0</b>                              | <b>0</b>                        | <b>0</b>    | <b>55.083</b>   | <b>0</b>                    | <b>2.802.617</b>  |

Prírastok dlhodobého majetku v priebehu účtovného obdobia predstavoval 790tis. EUR. Najväčšiu časť predstavovala investíciá do úpravy výrobných priestorov a obstaranie kľúčovej technológie spoločnosti najmä nákup umývacieho zariadenia, zvracích robotov, kontrolných a pomocných zariadení, manipulačnej techniky v celkovej sume 459tis. EUR. Spoločnosť má na konci roka 2023 otvorené investičné projekty v celkovej výške 55 tis. EUR.

Informácie za predchádzajúce účtovné obdobie sú uvedené v nasledujúcej tabuľke:

| Dlhodobý hmotný majetok  | Pozemky       | Stavby         | Samostatné hnutelné veci a súbory hnutelných vecí | Pestovateľské celky trvalých porastov | Základné stádo a ťažné zvieratá | Ostatný DHM | Obstarávaný DHM | Poskytnuté preddavky na DHM | Spolu             |
|--------------------------|---------------|----------------|---|---------------------------------------|---------------------------------|-------------|-----------------|-----------------------------|-------------------|
| Prvotné ocenenie         |               |                |   |                                       |                                 |             |                 |                             |                   |
| <b>Stav k 1.1.2022</b>   | <b>35.193</b> | <b>823.602</b> | <b>12.807.469</b>                                 | <b>0</b>                              | <b>0</b>                        | <b>0</b>    | <b>286.534</b>  | <b>0</b>                    | <b>13.952.798</b> |
| Prírastky                | 0             | 7.060          | 524.488   | 0                                     | 0                               | 0           | 137.655         | 3.000                       | 672.203           |
| Úbytky                   | 32.548        | 387.210        | 173.417   | 0                                     | 0                               | 0           | 64.257          | 0                           | 657.432           |
| Presuny                  | 0             | 152.611        | 60.711  | 0                                     | 0                               | 0           | -213.322        | 0                           | 0                 |
| <b>Stav k 31.12.2022</b> | <b>2.645</b>  | <b>596.063</b> | <b>13.219.251</b>                                 | <b>0</b>                              | <b>0</b>                        | <b>0</b>    | <b>146.610</b>  | <b>3.000</b>                | <b>13.967.569</b> |
| Oprávky                  |               |                |   |                                       |                                 |             |                 |                             |                   |
| <b>Stav k 1.1.2022</b>   | <b>0</b>      | <b>557.941</b> | <b>9.505.359</b>                                  | <b>0</b>                              | <b>0</b>                        | <b>0</b>    | <b>0</b>        | <b>0</b>                    | <b>10.063.300</b> |
| Prírastky                | 0             | 303.702        | 1.011.460   | 0                                     | 0                               | 0           | 0               | 0                           | 1.315.162         |
| Úbytky                   | 0             | 387.210        | 173.417   | 0                                     | 0                               | 0           | 0               | 0                           | 560.627           |
| Presuny                  | 0             | 0              | 0   | 0                                     | 0                               | 0           | 0               | 0                           | 0                 |
| <b>Stav k 31.12.2022</b> | <b>0</b>      | <b>474.433</b> | <b>10.343.402</b>                                 | <b>0</b>                              | <b>0</b>                        | <b>0</b>    | <b>0</b>        | <b>0</b>                    | <b>10.817.835</b> |
| Opravné položky          |               |                |   |                                       |                                 |             |                 |                             |                   |
| <b>Stav k 1.1.2022</b>   | <b>0</b>      | <b>0</b>       | <b>0</b>  | <b>0</b>                              | <b>0</b>                        | <b>0</b>    | <b>0</b>        | <b>0</b>                    | <b>0</b>          |
| Prírastky                | 0             | 0              | 0   | 0                                     | 0                               | 0           | 0               | 0                           | 0                 |
| Úbytky                   | 0             | 0              | 0   | 0                                     | 0                               | 0           | 0               | 0                           | 0                 |
| Presuny                  | 0             | 0              | 0   | 0                                     | 0                               | 0           | 0               | 0                           | 0                 |
| <b>Stav k 31.12.2022</b> | <b>0</b>      | <b>0</b>       | <b>0</b>  | <b>0</b>                              | <b>0</b>                        | <b>0</b>    | <b>0</b>        | <b>0</b>                    | <b>0</b>          |
| Zostatková hodnota       |               |                |   |                                       |                                 |             |                 |                             |                   |
| <b>Stav k 1.1.2022</b>   | <b>35.193</b> | <b>265.661</b> | <b>3.302.110</b>                                  | <b>0</b>                              | <b>0</b>                        | <b>0</b>    | <b>286.534</b>  | <b>0</b>                    | <b>3.889.498</b>  |
| <b>Stav k 31.12.2022</b> | <b>2.645</b>  | <b>121.630</b> | <b>2.875.849</b>                                  | <b>0</b>                              | <b>0</b>                        | <b>0</b>    | <b>146.610</b>  | <b>3.000</b>                | <b>3.149.734</b>  |

Prírastok dlhodobého majetku v priebehu účtovného obdobia predstavoval 918 tis. EUR. Najväčšiu časť predstavovala investíciá do rozšírenia výrobných priestorov a kľúčovej technológie spoločnosti najmä výstavba SST haly, nákup Zváracích robotov a manipulačnej techniky v celkovej sume 482 tis. EUR. Spoločnosť má na konci roka 2022 otvorené investičné projekty v celkovej výške 147 tis. EUR.

Informácie o záložnom práve prípadne obmedzenom práve disponovať s dlhodobým hmotným majetkom:

| <b>Dlhodobý hmotný majetok</b>   | <b>Hodnota k<br/>31.12.2022</b> | <b>Hodnota k<br/>31.12.2023</b> |
|--|---------------------------------|---------------------------------|
| Dlhodobý hmotný majetok, na ktorý je zriadené záložné právo                            | 2.950.000                       | 2.950.000                       |
| Dlhodobý hmotný majetok, pri ktorom má účtovná jednotka obmedzené právo s ním nakladať | 0                               | 0                               |

Spoločnosť má zriadené záložné právo v prospech veriteľa VÚB, a.s.. Záložné právo bolo zriadené v súvislosti s čerpaním kontokorentného úveru v roku 2020. Úver je zabezpečený pohľadávkami spoločnosti TEAM INDUSTRIES s.r.o. a zásobami. V októbri 2021 bol uzavretý dodatok č.1 k Zmluve o kontokorentnom úvere na výšku 2.950.000 €.

Spoločnosť počas roka 2023 neaktivovala žiadne náklady na vývoj produktov.

Informácie za bežné a predchádzajúce účtovné obdobie sú uvedené v nasledujúcej tabuľke:

| <b>Dlhodobý nehmotný majetok</b>                       | <b>Hodnota k<br/>31.12.2022</b> | <b>Hodnota k<br/>31.12.2023</b> |
|--|---------------------------------|---------------------------------|
| Náklady na výskum vynaložené v účtovnom období         | 0                               | 0                               |
| Náklady na vývoj vynaložené v účtovnom období, z toho: | 153,540                         | 0                               |
| <i>náklady na vývoj neaktivované</i>                   | <i>0</i>                        | <i>0</i>                        |
| <i>náklady na vývoj aktivované</i>                     | <i>153,540</i>                  | <i>0</i>                        |



Informácie za predchádzajúce účtovné obdobie sú uvedené v nasledujúcej tabuľke:

| Dlhodobý finančný majetok | Podielové CP a podiely v prepojených ÚJ | Podielové CP a podiely s podielovou účasťou u účasťovníkom prepojených ÚJ | Ostatné realizovateľné cenné papiere | Pôžičky prepojených ÚJ | Pôžičky v rámci podielovej účasti okrem prepojených ÚJ | Ostatné pôžičky | Dlhové CP a Ostatný DFM | Pôžičky a ostatný DFM s dobou splatnosti najviac jeden rok | Účty v bankách s dobou viazanosti dlhšou ako jeden rok | Obstarávaný DFM | Poskytnuté preddavky na DFM | Spolu         |
|---------------------------|---|---|--------------------------------------|------------------------|--|-----------------|-------------------------|--|--|-----------------|-----------------------------|---------------|
| Prvotné ocenenie          |   |   |                                      |                        |  |                 |                         |  |  |                 |                             |               |
| <b>Stav k 1.1.2022</b>    | <b>15.810</b>                           | <b>0</b>  | <b>0</b>                             | <b>0</b>               | <b>0</b>   | <b>0</b>        | <b>0</b>                | <b>0</b>   | <b>0</b>   | <b>0</b>        | <b>0</b>                    | <b>15.810</b> |
| Prírastky                 | 0                                       | 0   | 0                                    | 0                      | 0  | 0               | 0                       | 0  | 0  | 0               | 0                           | 0             |
| Úbytky                    | 15.810                                  | 0   | 0                                    | 0                      | 0  | 0               | 0                       | 0  | 0  | 0               | 0                           | 15.810        |
| Presuny                   | 0                                       | 0   | 0                                    | 0                      | 0  | 0               | 0                       | 0  | 0  | 0               | 0                           | 0             |
| <b>Stav k 31.12.2022</b>  | <b>0</b>                                | <b>0</b>  | <b>0</b>                             | <b>0</b>               | <b>0</b>   | <b>0</b>        | <b>0</b>                | <b>0</b>   | <b>0</b>   | <b>0</b>        | <b>0</b>                    | <b>0</b>      |
| Opravné položky           |   |   |                                      |                        |  |                 |                         |  |  |                 |                             |               |
| <b>Stav k 1.1.2022</b>    | <b>0</b>                                | <b>0</b>  | <b>0</b>                             | <b>0</b>               | <b>0</b>   | <b>0</b>        | <b>0</b>                | <b>0</b>   | <b>0</b>   | <b>0</b>        | <b>0</b>                    | <b>0</b>      |
| Prírastky                 | 0                                       | 0   | 0                                    | 0                      | 0  | 0               | 0                       | 0  | 0  | 0               | 0                           | 0             |
| Úbytky                    | 0                                       | 0   | 0                                    | 0                      | 0  | 0               | 0                       | 0  | 0  | 0               | 0                           | 0             |
| Presuny                   | 0                                       | 0   | 0                                    | 0                      | 0  | 0               | 0                       | 0  | 0  | 0               | 0                           | 0             |
| <b>Stav k 31.12.2022</b>  | <b>0</b>                                | <b>0</b>  | <b>0</b>                             | <b>0</b>               | <b>0</b>   | <b>0</b>        | <b>0</b>                | <b>0</b>   | <b>0</b>   | <b>0</b>        | <b>0</b>                    | <b>0</b>      |
| Účtovná hodnota           |   |   |                                      |                        |  |                 |                         |  |  |                 |                             |               |
| <b>Stav k 1.1.2022</b>    | <b>15.810</b>                           | <b>0</b>  | <b>0</b>                             | <b>0</b>               | <b>0</b>   | <b>0</b>        | <b>0</b>                | <b>0</b>   | <b>0</b>   | <b>0</b>        | <b>0</b>                    | <b>15.810</b> |
| <b>Stav k 31.12.2022</b>  | <b>0</b>                                | <b>0</b>  | <b>0</b>                             | <b>0</b>               | <b>0</b>   | <b>0</b>        | <b>0</b>                | <b>0</b>   | <b>0</b>   | <b>0</b>        | <b>0</b>                    | <b>0</b>      |

Informácie o záložnom práve prípadne obmedzenom práve disponovať s dlhodobým finančným majetkom:

| Dlhodobý finančný majetok  | Hodnota k 31.12.2022 | Hodnota k 31.12.2023 |
|--|----------------------|----------------------|
| Dlhodobý finančný majetok, na ktorý je zriadené záložné právo                            | 0                    | 0                    |
| Dlhodobý finančný majetok, pri ktorom má účtovná jednotka obmedzené právo s ním nakladať | 0                    | 0                    |

Účtami v bankách s dobou viazanosti dlhšou ako jeden rok môže Spoločnosť voľne disponovať.

Rozhodujúci vplyv, spoločný rozhodujúci vplyv a podstatný vplyv

Spoločnosť na základe zmluvy zo dňa 21.novembra 2022 predala dlhodobý finančný majetok umiestnený v iných účtovných jednotkách, kde prostredníctvom tohto umiestnenia Spoločnosť do dňa predaja vykonávala rozhodujúci vplyv, spoločný rozhodujúci vplyv alebo podstatný vplyv.

Zásoby

Vývoj opravnej položky k zásobám v priebehu bežného účtovného obdobia je uvedený v nasledujúcej tabuľke:

| Zásoby   | Stav k<br>1.1.2023 | Tvorba OP    | Zúčtovanie<br>OP z dôvodu<br>zániku<br>opodstatnen<br>osti | Zúčtovanie<br>OP<br>z dôvodu<br>vyradenia<br>majetku z<br>účtovníctva | Stav k<br>31.12.2023 |
|--|--------------------|--------------|--|---|----------------------|
| Materiál   | 36.595             | 6.521        | 0  | 0   | 43.116               |
| Nedokončená výroba a polotovary<br>vlastnej výroby | 31.179             | 0            | 0  | 22.228  | 8.951                |
| Výrobky  | 6.590              | 0            | 0  | 3.152   | 3.438                |
| Zvieratá   | 0                  | 0            | 0  | 0   | 0                    |
| Tovar  | 0                  | 0            | 0  | 0   | 0                    |
| Nehnutelnosť na predaj                             | 0                  | 0            | 0  | 0   | 0                    |
| Poskytnuté preddavky na zásoby                     | 0                  | 0            | 0  | 0   | 0                    |
| <b>Zásoby spolu</b>                                | <b>74.925</b>      | <b>6.521</b> | <b>0</b>   | <b>25.380</b>   | <b>55.505</b>        |

Spoločnosť v priebehu roka 2023 priebežne prehodnocovala poloobrátkové zásoby, na základe čoho boli vytvorené opravné položky voči zásobám v celkovej sume 56 tis. EUR.

Informácie za predchádzajúce účtovné obdobie sú uvedené v nasledujúcej tabuľke:

| Zásoby   | Stav k<br>1.1.2022 | Tvorba OP     | Zúčtovanie<br>OP z dôvodu<br>zániku<br>opodstatnen<br>osti | Zúčtovanie<br>OP z dôvodu<br>vyradenia<br>majetku z<br>účtovníctva | Stav k<br>31.12.2022 |
|--|--------------------|---------------|--|--|----------------------|
| Materiál   | 36.674             | 1.357         | 0  | 1.436  | 36.595               |
| Nedokončená výroba a polotovary<br>vlastnej výroby | 25.650             | 18.682        | 0  | 13.153   | 31.179               |
| Výrobky  | 12.601             | 4.416         | 0  | 10.427   | 6.590                |
| Zvieratá   | 0                  | 0             | 0  | 0  | 0                    |
| Tovar  | 0                  | 0             | 0  | 0  | 0                    |
| Nehnutelnosť na predaj                             | 0                  | 0             | 0  | 0  | 0                    |
| Poskytnuté preddavky na zásoby                     | 0                  | 0             | 0  | 0  | 0                    |
| <b>Zásoby spolu</b>                                | <b>74.925</b>      | <b>24.455</b> | <b>0</b>   | <b>25.016</b>  | <b>74.364</b>        |

Spoločnosť v priebehu roka 2022 priebežne prehodnocovala poloobrátkové zásoby, na základe čoho boli vytvorené opravné položky voči zásobám v celkovej sume 74 tis. EUR..

Informácie o záložnom práve prípadne obmedzenom práve disponovať so zásobami:

| <b>Zásoby</b>   | <b>Hodnota k<br/>31.12.2022</b> | <b>Hodnota k<br/>31.12.2023</b> |
|---|---------------------------------|---------------------------------|
| Zásoby, na ktoré je zriadené záložné právo                              | 0                               | 0                               |
| Zásoby, pri ktorých má účtovná jednotka obmedzené právo s nimi nakladať | 0                               | 0                               |

Pohľadávky

Veková štruktúra dlhodobých pohľadávok Spoločnosti k 31. decembru 2023 je uvedená v nasledujúcej tabuľke:

| <b>Názov položky</b>   | <b>V lehote<br/>splatnosti</b> | <b>Po lehote<br/>splatnosti</b> | <b>Pohľadávky<br/>spolu</b> |
|--|--------------------------------|---------------------------------|-----------------------------|
| <b>Dlhodobé pohľadávky z obchodného styku, z toho:</b>                                   | <b>5.300</b>                   | <b>224.460</b>                  | <b>229.760</b>              |
| Pohľadávky voči prepojeným účtovným jednotkám  | 0                              | 224.460                         | 224.460                     |
| Pohľadávky v rámci podielovej účasti okrem pohľadávok voči prepojeným účtovným jednotkám | 0                              | 0                               | 0                           |
| Ostatné pohľadávky z obchodného styku  | 5.300                          | 0                               | 5.300                       |
| <b>Ostatné dlhodobé pohľadávky, z toho:</b>  | <b>995.361</b>                 | <b>0</b>                        | <b>995.361</b>              |
| Čistá hodnota zákazky  | 0                              | 0                               | 0                           |
| Pohľadávky voči prepojeným účtovným jednotkám  | 699.560                        | 0                               | 699.560                     |
| Pohľadávky v rámci podielovej účasti okrem pohľadávok voči prepojeným účtovným jednotkám | 0                              | 0                               | 0                           |
| Pohľadávky voči spoločníkom, členom a združeniu  | 0                              | 0                               | 0                           |
| Pohľadávky z derivátových operácií   | 0                              | 0                               | 0                           |
| Iné pohľadávky   | 0                              | 0                               | 0                           |
| Odložená daňová pohľadávka   | 295.801                        | 0                               | 295.801                     |
| <b>Dlhodobé pohľadávky spolu</b>   | <b>1.000.661</b>               | <b>224.460</b>                  | <b>1.225.121</b>            |

Veková štruktúra krátkodobých pohľadávok Spoločnosti k 31. decembru 2023 je uvedená v nasledujúcej tabuľke:

| <b>Názov položky</b>   | <b>V lehote<br/>splatnosti</b> | <b>Po lehote<br/>splatnosti</b> | <b>Pohľadávky<br/>spolu</b> |
|--|--------------------------------|---------------------------------|-----------------------------|
| <b>Krátkodobé pohľadávky z obchodného styku, z toho:</b>                                 | <b>2.259.546</b>               | <b>1.629.388</b>                | <b>3.888.934</b>            |
| Pohľadávky voči prepojeným účtovným jednotkám  | 136.746                        | 350.468                         | 487.214                     |
| Pohľadávky v rámci podielovej účasti okrem pohľadávok voči prepojeným účtovným jednotkám | 0                              | 0                               | 0                           |
| Ostatné pohľadávky z obchodného styku  | 2.122.800                      | 1.278.920                       | 3.401.720                   |
| <b>Ostatné krátkodobé pohľadávky, z toho:</b>  | <b>857.795</b>                 | <b>0</b>                        | <b>857.795</b>              |
| Čistá hodnota zákazky  | 0                              | 0                               | 0                           |
| Pohľadávky voči prepojeným účtovným jednotkám  | 0                              | 0                               | 0                           |
| Pohľadávky v rámci podielovej účasti okrem pohľadávok voči prepojeným účtovným jednotkám | 0                              | 0                               | 0                           |
| Pohľadávky voči spoločníkom, členom a združeniu  | 0                              | 0                               | 0                           |
| Sociálne poistenie   | 0                              | 0                               | 0                           |
| Daňové pohľadávky a dotácie  | 857.795                        | 0                               | 857.795                     |
| Pohľadávky z derivátových operácií   | 0                              | 0                               | 0                           |
| Iné pohľadávky   | 0                              | 0                               | 0                           |
| <b>Krátkodobé pohľadávky spolu</b>   | <b>3.117.341</b>               | <b>1.629.388</b>                | <b>4.746.729</b>            |

Informácie za predchádzajúce účtovné obdobie sú uvedené v nasledujúcej tabuľke:

Veková štruktúra dlhodobých pohľadávok Spoločnosti k 31. decembra 2022 je uvedená v nasledujúcej tabuľke:

| Názov položky  | V lehote splatnosti | Po lehote splatnosti | Pohľadávky spolu |
|--|---------------------|----------------------|------------------|
| <b>Dlhodobé pohľadávky z obchodného styku, z toho:</b>                                   | <b>2.300</b>        | <b>215.699</b>       | <b>217.999</b>   |
| Pohľadávky voči prepojeným účtovným jednotkám  | 0                   | 215.699              | 215.699          |
| Pohľadávky v rámci podielovej účasti okrem pohľadávok voči prepojeným účtovným jednotkám | 0                   | 0                    | 0                |
| Ostatné pohľadávky z obchodného styku  | 2.300               | 0                    | 2.300            |
| <b>Ostatné dlhodobé pohľadávky, z toho:</b>  | <b>573.068</b>      | <b>0</b>             | <b>573.068</b>   |
| Čistá hodnota zákazky  | 0                   | 0                    | 0                |
| Pohľadávky voči prepojeným účtovným jednotkám  | 457.853             | 0                    | 457.853          |
| Pohľadávky v rámci podielovej účasti okrem pohľadávok voči prepojeným účtovným jednotkám | 0                   | 0                    | 0                |
| Pohľadávky voči spoločníkom, členom a združeniu  | 0                   | 0                    | 0                |
| Pohľadávky z derivátových operácií   | 0                   | 0                    | 0                |
| Iné pohľadávky   | 0                   | 0                    | 0                |
| Odložená daňová pohľadávka   | 115.215             | 0                    | 115.215          |
| <b>Dlhodobé pohľadávky spolu</b>   | <b>575.368</b>      | <b>215.699</b>       | <b>791.067</b>   |

Veková štruktúra krátkodobých pohľadávok Spoločnosti k 31. decembra 2022 je uvedená v nasledujúcej tabuľke:

| Názov položky  | V lehote splatnosti | Po lehote splatnosti | Pohľadávky spolu |
|--|---------------------|----------------------|------------------|
| <b>Krátkodobé pohľadávky z obchodného styku, z toho:</b>                                 | <b>2.124.014</b>    | <b>1.614.543</b>     | <b>3.738.557</b> |
| Pohľadávky voči prepojeným účtovným jednotkám  | 245.390             | 590.427              | 835.817          |
| Pohľadávky v rámci podielovej účasti okrem pohľadávok voči prepojeným účtovným jednotkám | 0                   | 0                    | 0                |
| Ostatné pohľadávky z obchodného styku  | 1.878.624           | 1.024.116            | 2.902.740        |
| <b>Ostatné krátkodobé pohľadávky, z toho:</b>  | <b>347.323</b>      | <b>0</b>             | <b>347.323</b>   |
| Čistá hodnota zákazky  | 0                   | 0                    | 0                |
| Pohľadávky voči prepojeným účtovným jednotkám  | 0                   | 0                    | 0                |
| Pohľadávky v rámci podielovej účasti okrem pohľadávok voči prepojeným účtovným jednotkám | 0                   | 0                    | 0                |
| Pohľadávky voči spoločníkom, členom a združeniu  | 0                   | 0                    | 0                |
| Sociálne poistenie   | 0                   | 0                    | 0                |
| Daňové pohľadávky a dotácie  | 347.322             | 0                    | 347.322          |
| Pohľadávky z derivátových operácií   | 0                   | 0                    | 0                |
| Iné pohľadávky   | 1                   | 0                    | 1                |
| <b>Krátkodobé pohľadávky spolu</b>   | <b>2.471.337</b>    | <b>1.614.543</b>     | <b>4.085.880</b> |

Informácie o záložnom práve prípadne obmedzenom práve disponovať s pohľadávkami a informácie o pohľadávkach krytých záložným právom sú uvedené v nasledujúcej tabuľke:

| Pohľadávky   | Stav k 31.12.2022 | Stav k 31.12.2023 |
|--|-------------------|-------------------|
| Pohľadávky kryté záložným právom alebo inou formou zabezpečenia    | 0                 | 0                 |
| Hodnota pohľadávok, na ktoré sa zriadilo záložné právo             | 0                 | 0                 |
| Hodnota pohľadávok, pri ktorých je obmedzené právo s nimi nakladať | 0                 | 0                 |

Odložená daňová pohľadávka

Hodnota odloženej dane na konci účtovného obdobia je vo výške 295.801,46 EUR

Finančné účty

Finančnými účtami môže Spoločnosť voľne disponovať.

Časové rozlíšenie

Jednotlivé položky časového rozlíšenia sú uvedené v nasledujúcej tabuľke:

| Opis položky časového rozlíšenia                                  | Stav k<br>31.12.2022 | Stav k<br>31.12.2023 |
|---|----------------------|----------------------|
| <b>Náklady budúcich období dlhodobé, z toho:</b>                  | <b>18.047</b>        | <b>4.824</b>         |
| 0   | 0                    | 0                    |
| Ostatné   | 18.047               | 4.824                |
| <b>Náklady budúcich období krátkodobé, z toho:</b>                | <b>42.825</b>        | <b>34.186</b>        |
| 0   | 0                    | 0                    |
| Ostatné   | 42.825               | 34.186               |
| <b>Príjmy budúcich období dlhodobé, z toho:</b>                   | <b>0</b>             | <b>0</b>             |
| 0   | 0                    | 0                    |
| 0   | 0                    | 0                    |
| <b>Príjmy budúcich období krátkodobé, z toho:</b>                 | <b>49.733</b>        | <b>223.667</b>       |
| Nevyfakturované inžinierske služby, projektové náklady zákazníkom | 0                    | 177.537              |
| Nevyfakturované náklady spojené s reklamáciou                     | 0                    | 0                    |
| Nevyfakturované výrobky dodané zákazníkom                         | 49.733               | 46.130               |
| <b>Spolu</b>  | <b>110.605</b>       | <b>262.677</b>       |

## PASÍVA

Vlastné imanie

Informácie o pohyboch vo vlastnom imaní a iné dodatočné informácie o vlastnom imaní Spoločnosti sú uvedené v poznámkach v časti VIII.

Sociálny fond

Tvorba a čerpanie sociálneho fondu v priebehu účtovného obdobia sú uvedené v nasledujúcej tabuľke:

| Názov položky                              | 2022          | 2023          |
|--|---------------|---------------|
| <b>Začiatkový stav sociálneho fondu</b>    | <b>70.740</b> | <b>68.992</b> |
| Tvorba sociálneho fondu na ťarchu nákladov | 34.781        | 40.733        |
| Tvorba sociálneho fondu zo zisku           | 0             | 0             |
| Ostatná tvorba sociálneho fondu            | 0             | 0             |
| <b>Tvorba sociálneho fondu spolu</b>       | <b>34.781</b> | <b>40.733</b> |
| <b>Čerpanie sociálneho fondu</b>           | <b>36.528</b> | <b>65.526</b> |
| <b>Konečný zostatok sociálneho fondu</b>   | <b>68.992</b> | <b>44.199</b> |

Závazky

Štruktúra záväzkov podľa zostatkovej doby splatnosti k 31. decembra 2023:

| Názov položky   | Závazky so zostatkovou dobou splatnosti |                        |                 | Závazky po lehote splatnosti | Spolu záväzky    |
|---|---|------------------------|-----------------|------------------------------|------------------|
|   | viac ako päť rokov                      | jeden rok až päť rokov | do jedného roka |                              |                  |
| <b>Dlhodobé záväzky z obchodného styku, z toho:</b>                                 | <b>0</b>                                | <b>0</b>               | <b>0</b>        | <b>0</b>                     | <b>0</b>         |
| Závazky voči prepojeným účtovným jednotkám  | 0                                       | 0                      | 0               | 0                            | 0                |
| Závazky v rámci podielovej účasti okrem záväzkov voči prepojeným účtovným jednotkám | 0                                       | 0                      | 0               | 0                            | 0                |
| Ostatné záväzky z obchodného styku  | 0                                       | 0                      | 0               | 0                            | 0                |
| <b>Ostatné dlhodobé záväzky, z toho:</b>  | <b>289.659</b>                          | <b>2.689.386</b>       | <b>0</b>        | <b>0</b>                     | <b>2.979.045</b> |
| Čistá hodnota zákazky   | 0                                       | 0                      | 0               | 0                            | 0                |
| Závazky voči prepojeným účtovným jednotkám  | 237.493                                 | 1.899.948              | 0               | 0                            | 2.137.441        |
| Závazky v rámci podielovej účasti okrem záväzkov voči prepojeným účtovným jednotkám | 0                                       | 0                      | 0               | 0                            | 0                |
| Ostatné dlhodobé záväzky  | 0                                       | 0                      | 0               | 0                            | 0                |
| Dlhodobo prijaté preddavky  | 0                                       | 0                      | 0               | 0                            | 0                |
| Dlhodobé zmenky na úhradu   | 0                                       | 0                      | 0               | 0                            | 0                |
| Vydané dlhopisy   | 0                                       | 0                      | 0               | 0                            | 0                |
| Závazky zo sociálneho fondu   | 0                                       | 44.199                 | 0               | 0                            | 44.199           |
| Iné dlhodobé záväzky  | 52.166                                  | 745.239                | 0               | 0                            | 797.405          |
| Dlhodobé záväzky z derivátových operácií  | 0                                       | 0                      | 0               | 0                            | 0                |
| Odložený daňový záväzok   | 0                                       | 0                      | 0               | 0                            | 0                |
| <b>Dlhodobé záväzky spolu</b>   | <b>289.659</b>                          | <b>2.689.386</b>       | <b>0</b>        | <b>0</b>                     | <b>2.979.045</b> |

| <b>Krátkodobé záväzky z obchodného styku, z toho:</b>                               | <b>0</b> | <b>0</b> | <b>2.665.400</b> | <b>427.340</b> | <b>3.092.740</b> |
|---|----------|----------|------------------|----------------|------------------|
| Záväzky voči prepojeným účtovným jednotkám  | 0        | 0        | 25.787           | 87.406         | 113.193          |
| Záväzky v rámci podielovej účasti okrem záväzkov voči prepojeným účtovným jednotkám | 0        | 0        | 0                | 0              | 0                |
| Ostatné záväzky z obchodného styku  | 0        | 0        | 2.639.613        | 339.934        | 2.979.547        |
| <b>Ostatné krátkodobé záväzky, z toho:</b>  | <b>0</b> | <b>0</b> | <b>1.457.865</b> | <b>0</b>       | <b>1.457.865</b> |
| Čistá hodnota zákazky   | 0        | 0        | 0                | 0              | 0                |
| Záväzky voči prepojeným účtovným jednotkám  | 0        | 0        | 549.941          | 0              | 549.941          |
| Záväzky v rámci podielovej účasti okrem záväzkov voči prepojeným účtovným jednotkám | 0        | 0        | 0                | 0              | 0                |
| Záväzky voči spoločníkom a združeniu  | 0        | 0        | 0                | 0              | 0                |
| Záväzky voči zamestnancom   | 0        | 0        | 324.883          | 0              | 324.883          |
| Záväzky zo sociálneho poistenia   | 0        | 0        | 198.215          | 0              | 198.215          |
| Daňové záväzky a dotácie  | 0        | 0        | 55.142           | 0              | 55.142           |
| Záväzky z derivátových operácií   | 0        | 0        | 0                | 0              | 0                |
| Iné záväzky   | 0        | 0        | 329.684          | 0              | 329.684          |
| <b>Krátkodobé záväzky spolu</b>   | <b>0</b> | <b>0</b> | <b>4.123.265</b> | <b>427.340</b> | <b>4.550.605</b> |

Informácie za predchádzajúce účtovné obdobie sú uvedené v nasledujúcej tabuľke:

| Názov položky   | Záväzky so zostatkovou dobou splatnosti |                        |                 |                              |                |
|---|---|------------------------|-----------------|------------------------------|----------------|
|   | viac ako päť rokov                      | jeden rok až päť rokov | do jedného roka | Záväzky po lehote splatnosti | Spolu záväzky  |
| <b>Dlhodobé záväzky z obchodného styku, z toho:</b>                                 | <b>0</b>                                | <b>0</b>               | <b>0</b>        | <b>0</b>                     | <b>0</b>       |
| Záväzky voči prepojeným účtovným jednotkám  | 0                                       | 0                      | 0               | 0                            | 0              |
| Záväzky v rámci podielovej účasti okrem záväzkov voči prepojeným účtovným jednotkám | 0                                       | 0                      | 0               | 0                            | 0              |
| Ostatné záväzky z obchodného styku  | 0                                       | 0                      | 0               | 0                            | 0              |
| <b>Ostatné dlhodobé záväzky, z toho:</b>  | <b>27.169</b>                           | <b>867.642</b>         | <b>0</b>        | <b>0</b>                     | <b>894.811</b> |
| Čistá hodnota zákazky   | 0                                       | 0                      | 0               | 0                            | 0              |
| Záväzky voči prepojeným účtovným jednotkám  | 0                                       | 0                      | 0               | 0                            | 0              |
| Záväzky v rámci podielovej účasti okrem záväzkov voči prepojeným účtovným jednotkám | 0                                       | 0                      | 0               | 0                            | 0              |
| Ostatné dlhodobé záväzky  | 0                                       | 0                      | 0               | 0                            | 0              |
| Dlhodobo prijaté preddavky  | 0                                       | 0                      | 0               | 0                            | 0              |
| Dlhodobé zmenky na úhradu   | 0                                       | 0                      | 0               | 0                            | 0              |
| Vydané dlhopisy   | 0                                       | 0                      | 0               | 0                            | 0              |
| Záväzky zo sociálneho fondu   | 0                                       | 68.992                 | 0               | 0                            | 68.992         |
| Iné dlhodobé záväzky  | 27.169                                  | 798.650                | 0               | 0                            | 825.819        |
| Dlhodobé záväzky z derivátových operácií  | 0                                       | 0                      | 0               | 0                            | 0              |
| Odložený daňový záväzok   | 0                                       | 0                      | 0               | 0                            | 0              |
| <b>Dlhodobé záväzky spolu</b>   | <b>27.169</b>                           | <b>867.642</b>         | <b>0</b>        | <b>0</b>                     | <b>894.811</b> |

| <b>Krátkodobé záväzky z obchodného styku, z toho:</b>                               | <b>0</b> | <b>0</b> | <b>2.609.046</b> | <b>355.624</b> | <b>2.964.670</b> |
|---|----------|----------|------------------|----------------|------------------|
| Záväzky voči prepojeným účtovným jednotkám  | 0        | 0        | 371.919          | 130.394        | 502.313          |
| Záväzky v rámci podielovej účasti okrem záväzkov voči prepojeným účtovným jednotkám | 0        | 0        | 0                | 0              | 0                |
| Ostatné záväzky z obchodného styku  | 0        | 0        | 2.237.127        | 225.230        | 2.462.357        |
| <b>Ostatné krátkodobé záväzky, z toho:</b>  | <b>0</b> | <b>0</b> | <b>1.311.700</b> | <b>0</b>       | <b>1.311.700</b> |
| Čistá hodnota zákazky   | 0        | 0        | 0                | 0              | 0                |
| Záväzky voči prepojeným účtovným jednotkám  | 0        | 0        | 0                | 0              | 0                |
| Záväzky v rámci podielovej účasti okrem záväzkov voči prepojeným účtovným jednotkám | 0        | 0        | 0                | 0              | 0                |
| Záväzky voči spoločníkom a združeniu  | 0        | 0        | 0                | 0              | 0                |
| Záväzky voči zamestnancom   | 0        | 0        | 279.027          | 0              | 279.027          |
| Záväzky zo sociálneho poistenia   | 0        | 0        | 173.359          | 0              | 173.359          |
| Daňové záväzky a dotácie  | 0        | 0        | 64.255           | 0              | 64.255           |
| Záväzky z derivátových operácií   | 0        | 0        | 0                | 0              | 0                |
| Iné záväzky   | 0        | 0        | 795.059          | 0              | 795.059          |
| <b>Krátkodobé záväzky spolu</b>   | <b>0</b> | <b>0</b> | <b>3.920.746</b> | <b>355.624</b> | <b>4.276.370</b> |

Informácie o hodnote záväzkov zabezpečených záložným právom alebo zabezpečených inou formou zabezpečenia:

| <b>Záväzky</b>  | <b>Stav k 31.12.2022</b> | <b>Stav k 31.12.2023</b> |
|---|--------------------------|--------------------------|
| Hodnota záväzku krytým záložným právom alebo inou formou zabezpečenia | 0                        | 0                        |

Záväzky z finančného prenájmu

Záväzky z finančného prenájmu sú uvedené v nasledujúcej tabuľke:

| <b>Názov položky</b> | <b>Stav k 31.12.2022</b>       |   |                           | <b>Stav k 31.12.2023</b>       |   |                           |
|----------------------|--------------------------------|---|---------------------------|--------------------------------|---|---------------------------|
|                      | <b>do jedného roka vrátane</b> | <b>Splatnosť od jedného roka do piatich rokov vrátane</b> | <b>viac ako päť rokov</b> | <b>do jedného roka vrátane</b> | <b>Splatnosť od jedného roka do piatich rokov vrátane</b> | <b>viac ako päť rokov</b> |
| Istina               | 357.202                        | 798.650   | 27.169                    | 322.508                        | 745.239   | 52.166                    |
| Finančný náklad      | 26.614                         | 41.164  | 75                        | 43.464                         | 36.813  | 44                        |
| <b>Spolu</b>         | <b>383.816</b>                 | <b>839.814</b>  | <b>27.244</b>             | <b>365.972</b>                 | <b>782.052</b>  | <b>52.210</b>             |

Spoločnosť uzavrela v roku 2023 leasingovú zmluvu na financovanie kúpy pracovnej stanice L-box v sume 23tis. EUR, ktorej inštalácia a spustenie do užívania bude realizované v roku 2024.

Rezervy

Prehľad pohybu rezerv za rok 2023 je uvedený v nasledujúcej tabuľke:

| Názov položky                              | Stav k<br>1.1.2023 | Tvorba         | Použitie       | Zrušenie | Stav k<br>31.12.2023 |
|--|--------------------|----------------|----------------|----------|----------------------|
| <b>Dlhodobé rezervy, z toho:</b>           | <b>0</b>           | <b>0</b>       | <b>0</b>       | <b>0</b> | <b>0</b>             |
| <i>Zákonné dlhodobé rezervy, z toho:</i>   | <i>0</i>           | <i>0</i>       | <i>0</i>       | <i>0</i> | <i>0</i>             |
|  | 0                  | 0              | 0              | 0        | 0                    |
|  | 0                  | 0              | 0              | 0        | 0                    |
| <i>Ostatné dlhodobé rezervy, z toho:</i>   | <i>0</i>           | <i>0</i>       | <i>0</i>       | <i>0</i> | <i>0</i>             |
|  | 0                  | 0              | 0              | 0        | 0                    |
|  | 0                  | 0              | 0              | 0        | 0                    |
| <b>Krátkodobé rezervy, z toho:</b>         | <b>361.417</b>     | <b>266.188</b> | <b>361.417</b> | <b>0</b> | <b>266.188</b>       |
| <i>Zákonné krátkodobé rezervy, z toho:</i> | <i>167.710</i>     | <i>242.430</i> | <i>167.710</i> | <i>0</i> | <i>242.430</i>       |
| Rezerva na nevyčerpané dovolenky           | 167.710            | 242.430        | 167.710        | 0        | 242.430              |
|  | 0                  | 0              | 0              | 0        | 0                    |
| <i>Ostatné krátkodobé rezervy, z toho:</i> | <i>193.707</i>     | <i>23.758</i>  | <i>193.707</i> | <i>0</i> | <i>23.758</i>        |
| Overovanie účtovnej zvierky                | 12.287             | 11.350         | 12.287         | 0        | 11.350               |
| Ostatné                                    | 181.420            | 12.408         | 181.420        | 0        | 12.408               |
|  | 0                  | 0              | 0              | 0        | 0                    |
|  | 0                  | 0              | 0              | 0        | 0                    |
| <b>Rezervy spolu</b>                       | <b>361.417</b>     | <b>266.188</b> | <b>361.417</b> | <b>0</b> | <b>266.188</b>       |

V roku 2023 nedošlo ku zmene vykazovania niektorých zákonných rezerv do ostatných rezerv. Predpoklad použitia rezerv je v roku 2024.

Informácie za predchádzajúce účtovné obdobie sú uvedené v nasledujúcej tabuľke:

| Názov položky                              | Stav k<br>1.1.2022 | Tvorba         | Použitie       | Zrušenie | Stav k<br>31.12.2022 |
|--|--------------------|----------------|----------------|----------|----------------------|
| <b>Dlhodobé rezervy, z toho:</b>           | <b>0</b>           | <b>0</b>       | <b>0</b>       | <b>0</b> | <b>0</b>             |
| <i>Zákonné dlhodobé rezervy, z toho:</i>   | <i>0</i>           | <i>0</i>       | <i>0</i>       | <i>0</i> | <i>0</i>             |
|  | 0                  | 0              | 0              | 0        | 0                    |
|  | 0                  | 0              | 0              | 0        | 0                    |
| <i>Ostatné dlhodobé rezervy, z toho:</i>   | <i>0</i>           | <i>0</i>       | <i>0</i>       | <i>0</i> | <i>0</i>             |
|  | 0                  | 0              | 0              | 0        | 0                    |
|  | 0                  | 0              | 0              | 0        | 0                    |
| <b>Krátkodobé rezervy, z toho:</b>         | <b>239.458</b>     | <b>361.417</b> | <b>239.458</b> | <b>0</b> | <b>361.417</b>       |
| <i>Zákonné krátkodobé rezervy, z toho:</i> | <i>116.323</i>     | <i>167.710</i> | <i>116.323</i> | <i>0</i> | <i>167.710</i>       |
| Rezerva na nevyčerpané dovolenky           | 116.323            | 167.710        | 116.323        | 0        | 167.710              |
|  | 0                  | 0              | 0              | 0        | 0                    |
| <i>Ostatné krátkodobé rezervy, z toho:</i> | <i>123.135</i>     | <i>193.707</i> | <i>123.135</i> | <i>0</i> | <i>193.707</i>       |
| Overovanie účtovnej zvierky                | 11.500             | 12.287         | 11.500         | 0        | 12.287               |
| Ostatné                                    | 111,635            | 181.420        | 111,635        | 0        | 181.420              |
|  | 0                  | 0              | 0              | 0        | 0                    |
|  | 0                  | 0              | 0              | 0        | 0                    |
| <b>Rezervy spolu</b>                       | <b>239.458</b>     | <b>361.417</b> | <b>239.458</b> | <b>0</b> | <b>361.417</b>       |

Bankové úvery a vydané dlhopisy

Prehľad bankových úverov k je uvedený v nasledujúcej tabuľke:

| Názov položky                            | Mena | Úrok p. a. v %       | Dátum splatnosti | Suma istiny v príslušnej mene |              | Suma istiny v mene EUR |                  |
|--|------|----------------------|------------------|-------------------------------|--------------|------------------------|------------------|
|  |      |                      |                  | k 31.12.2023                  | k 31.12.2022 | k 31.12.2023           | k 31.12.2022     |
| <b>Dlhodobé bankové úvery, z toho:</b>   |      |                      |                  |                               |              | <b>0</b>               | <b>0</b>         |
| Bankový úver                             | EUR  | 1 M Euribor + 1,57 % |                  | 0                             | 0            | 0                      | 0                |
|  |      |                      |                  | 0                             | 0            | 0                      | 0                |
| <b>Krátkodobé bankové úvery, z toho:</b> |      |                      |                  |                               |              | <b>939.136</b>         | <b>1.970.570</b> |
| Kontokorentný úver                       | EUR  | 1 M Euribor + 1,59 % |                  | 0                             | 0            | 939.136                | 1.433.211        |
| Bankový úver                             | EUR  | 1 M Euribor + 1,57 % |                  | 0                             | 0            | 0                      | 537.359          |
| <b>Spolu</b>                             |      |                      |                  |                               |              | <b>939.136</b>         | <b>1.970.570</b> |

Úverový limit v roku 2023 je na sumu 2.950.000 EUR .

Dlhodobý bankový uver bol v roku 2022 reklasifikovaný na krátkodobý z dôvodu jeho predčasného splatenia dňa 20.1.2023

Pôžičky a finančné výpomoci

Spoločnosť obdržala úročenú pôžičku od účtovnej jednotky v konsolidovanom celku:

|                                      | Mena | Úrok p.a.                   | v % | Dátum splatnosti | Suma istiny v                | Suma istiny v       | Suma istiny v                |
|--------------------------------------|------|-----------------------------|-----|------------------|------------------------------|---------------------|------------------------------|
|                                      |      |                             |     |                  | príslušnej mene k 31.12.2023 | eurách k 31.12.2023 | príslušnej mene k 31.12.2022 |
| <b>Dlhodobé a krátkodobé pôžičky</b> |      |                             |     |                  |                              |                     |                              |
| Pôžička TI Belgium Holding           | EUR  | 5,88 %, 275 bp + 6M EURIBOR |     | 2023-2029        | 2 687 382                    | 2 687 382           | 0                            |
|                                      |      |                             |     |                  | <b>2 687 382</b>             | <b>2 687 382</b>    | <b>0</b>                     |
| <b>Spolu</b>                         |      |                             |     |                  | <b>2 687 382</b>             | <b>2 687 382</b>    | <b>0</b>                     |

Štruktúra pôžičiek podľa zostatkovej doby splatnosti je uvedená v nasledujúcom prehľade:

|   | 31.12.2023       | 31.12.2022 |
|---|------------------|------------|
|   | EUR              | EUR        |
| Po splatnosti                                 | 0                | 0          |
| Zostatková doba splatnosti do 1 roka          | 549 941          | 0          |
| Zostatková doba splatnosti 1 až 5 rokov       | 1 899 948        | 0          |
| Zostatková doba splatnosti dlhšia ako 5 rokov | 237 493          | 0          |
| <b>Spolu</b>                                  | <b>2 687 381</b> | <b>0</b>   |

Časové rozlíšenie

Štruktúra časového rozlíšenia je uvedená v nasledujúcej tabuľke:

| <b>Názov položky</b>  | <b>Stav k<br/>31.12.2022</b> | <b>Stav k<br/>31.12.2023</b> |
|---|------------------------------|------------------------------|
| <b>Výdavky budúcich období dlhodobé, z toho:</b>            | <b>0</b>                     | <b>0</b>                     |
|   | 0                            | 0                            |
|   | 0                            | 0                            |
| <b>Výdavky budúcich období krátkodobé, z toho:</b>          | <b>1.446</b>                 | <b>0</b>                     |
| Rezerva na úroky z predfinancovania dodávky 3D Laser robota | 1.446                        | 0                            |
|   | 0                            | 0                            |
| <b>Výnosy budúcich období dlhodobé, z toho:</b>             | <b>0</b>                     | <b>0</b>                     |
|   | 0                            | 0                            |
|   | 0                            | 0                            |
| <b>Výnosy budúcich období krátkodobé, z toho:</b>           | <b>0</b>                     | <b>0</b>                     |
| Prijaté hotové výrobky zákazníkom po uzávierkovom dni       | 0                            | 23.190                       |
|   | 0                            | 0                            |
| <b>Spolu</b>  | <b>0</b>                     | <b>0</b>                     |

#### IV. INFORMÁCIE, KTORÉ DOPLŇUJÚ A VYSVETĽUJÚ POLOŽKY VÝKAZU ZISKOV A STRÁT

Čistý obrat

Infomácie o štruktúre čistého obratu Spoločnosti sú uvedené v nasledujúcej tabuľke:

| Názov položky                                   | 2022              | 2023              |
|---|-------------------|-------------------|
| <b>Tržby za vlastné výkony a tovar, z toho:</b> | <b>26.839.868</b> | <b>29.888.476</b> |
| Tržby za vlastné výroby                         | 26.457.631        | 29.223.953        |
| Tržby z predaja služieb                         | 382.237           | 664.523           |
| Tržby za tovar                                  | 0                 | 0                 |
| Výnosy zo zákazky                               | 0                 | 0                 |
| Výnosy z nehnuteľnosti na predaj                | 0                 | 0                 |
| <b>Iné výnosy súvisiace s bežnou činnosťou</b>  | <b>0</b>          | <b>0</b>          |
| <b>Čistý obrat celkom</b>                       | <b>26.839.868</b> | <b>29.888.476</b> |

Členenie čistého obratu je podľa § 2 ods. 15 zákona o účtovníctve podľa jednotlivých typov výrobkov, tovarov a služieb alebo iných činností účtovnej jednotky a hlavných geografických oblastí odbytu.

#### VÝNOSY

Tržby za vlastné výkony a tovar

Tržby za vlastné výkony a tovar podľa jednotlivých segmentov, t.j. podľa typov výrobkov, tovarov, služieb a iných činností Spoločnosti, a podľa hlavných geografických oblastí odbytu sú uvedené v nasledujúcej tabuľke:

| Oblasť odbytu | Výrobky           |                   | Služby         |                | Ostatné  |          | Spolu             |                   |
|---------------|-------------------|-------------------|----------------|----------------|----------|----------|-------------------|-------------------|
|               | 2022              | 2023              | 2022           | 2023           | 2022     | 2023     | 2022              | 2023              |
| AT            | 1.029.276         | 686.214           | 53.861         | 41.029         | 0        | 0        | 1.083.137         | 727.243           |
| BE            | 5.984.081         | 7.337.519         | 90.474         | 87.490         | 0        | 0        | 6.074.555         | 7.425.009         |
| BU            | 17.174            | 0                 | 0              | 0              | 0        | 0        | 17.174            | 0                 |
| CA            | 0                 | 1.187             | 0              | 0              | 0        | 0        | 0                 | 1.187             |
| CH            | 0                 | 1.499.818         | 300            | 3.611          | 0        | 0        | 300               | 1.503.429         |
| CZ            | 1.737.498         | 2.518.457         | 10.630         | 1.640          | 0        | 0        | 1.748.128         | 2.520.097         |
| DE            | 6.950.894         | 7.148.112         | 41.121         | 38.482         | 0        | 0        | 6.992.015         | 7.186.594         |
| ES            | 12.618            | 0                 | 0              | 0              | 0        | 0        | 12.618            | 0                 |
| FR            | 5.806.558         | 6.659.387         | 109.077        | 386.820        | 0        | 0        | 5.915.635         | 7.046.207         |
| HU            | 39.180            | 0                 | 0              | 0              | 0        | 0        | 39.180            | 0                 |
| IT            | 0                 | 0                 | 0              | 5.739          | 0        | 0        | 0                 | 5.739             |
| NL            | 1.446.873         | 2.349.402         | 19.221         | 0              | 0        | 0        | 1.466.093         | 2.349.402         |
| PL            | 246.291           | 278.776           | 8.875          | 25.713         | 0        | 0        | 255.166           | 304.489           |
| RO            | 97.014            | 71.796            | 6.995          | 36.643         | 0        | 0        | 104.009           | 108.439           |
| SE            | 7.554             | 10.556            | 4.434          | 0              | 0        | 0        | 11.988            | 10.556            |
| US            | 0                 | 153.127           | 146            | 10.898         | 0        | 0        | 146               | 164.025           |
| SK            | 3.082.619         | 509.603           | 37.103         | 26.458         | 0        | 0        | 3.119.723         | 536.061           |
| Ostatne       | 0                 | 0                 | 0              | 0              | 0        | 0        | 0                 | 0                 |
| <b>Spolu</b>  | <b>26.457.631</b> | <b>29.223.953</b> | <b>382.237</b> | <b>664.523</b> | <b>0</b> | <b>0</b> | <b>26.839.868</b> | <b>29.888.476</b> |

Zmena stavu zásob vlastnej výroby

Zmena stavu zásob vlastnej výroby vykázaná vo výkaze ziskov a strát je pokles 36.340 EUR (v roku 2022 nárast 531.874 EUR). Vychádzajúc zo súvahových položiek predstavuje pokles v roku 2023 ako je to znázornené v nasledujúcom prehľade:

| Názov položky   | Stav k<br>31.12.2023 | Stav k<br>31.12.2022 | Stav k<br>1.1.2022 | Zmena stavu<br>vnútroorganizačných<br>zásob |                |
|---|----------------------|----------------------|--------------------|---|----------------|
|   |                      |                      |                    | 2023  | 2022           |
| Nedokončená výroba a polotovary<br>vlastnej výroby                        | 2.195.366            | 2.281.358            | 1.936.851          | -85.992                                     | 344.507        |
| Výrobky   | 840.016              | 790.364              | 602.997            | 49.652                                      | 187.367        |
| Zvieratá  | 0                    | 0                    | 0                  | 0   | 0              |
| <b>Spolu</b>  | <b>3.035.382</b>     | <b>3.071.722</b>     | <b>2.539.848</b>   | <b>-36.340</b>                              | <b>531.874</b> |
| Manká a škody   | x                    | x                    | x                  | 0   | 0              |
| Reprezentačné   | x                    | x                    | x                  | 0   | 0              |
| Dary  | x                    | x                    | x                  | 0   | 0              |
| Iné   | x                    | x                    | x                  | 0   | 0              |
| <b>Zmena stavu vnútroorganizačných<br/>zásob vo výkaze ziskov a strát</b> | <b>x</b>             | <b>x</b>             | <b>x</b>           | <b>-36.340</b>                              | <b>531.874</b> |

Ostatné výnosy z hospodárskej a finančnej činnosti

Informácie o výnosoch pri aktivácii nákladov a o výnosoch z hospodárskej činnosti a finančnej činnosti sú uvedené nižšie:

| Názov položky  | 2022             | 2023             |
|--|------------------|------------------|
| <b>Významné položky pri aktivácii nákladov, z toho:</b>                  | <b>158.386</b>   | <b>10.263</b>    |
| Dlhodobý hmotný a nehmotný majetok vytvorený vlastnou činnosťou          | 158.386          | 10.263           |
| Obstaranie zásob vlastnou dopravou                                       | 0                | 0                |
| Ostatná aktivácia  | 0                | 0                |
| ...  | 0                | 0                |
| <b>Ostatné významné položky výnosov z hospodárskej činnosti, z toho:</b> | <b>4.269.960</b> | <b>5.270.191</b> |
| Predaj materiálu   | 1.135.682        | 1.354.722        |
| Výnosy z postúpených pohľadávok  | 2.446.235        | 3.869.638        |
| Výnosy z predaja dlhodobého hmotného a nehmotného majetku                | 619.693          | 9.855            |
| Náhrada poistného plnenia  | 0                | 0                |
| Ostatné  | 68.350           | 35.976           |
| <b>Finančné výnosy, z toho:</b>  | <b>2.929</b>     | <b>42.906</b>    |
| <i>Kurzové zisky, z toho:</i>  | <i>2.322</i>     | <i>1.199</i>     |
| kurzové zisky ku dňu, ku ktorému sa zostavuje účtovná závierka           | 2.322            | 1.199            |
| <i>Ostatné významné položky finančných výnosov, z toho:</i>              | <i>607</i>       | <i>41.707</i>    |
| Výnosové úroky z preddavkov  | 0                | 0                |
| Výnosové úroky bežneho účtu  | 606              | 41.707           |
| Výnosy z predaja podielov  | 1                | 0                |

Najväčšiu časť ostatných výnosov z hospodárskej činnosti tvoria výnosy z postúpenia pohľadávok na faktoringovú spoločnosť BNP Paribas, ktorá financuje pohľadávky voči jednému z najväčších odberateľov spoločnosti Team Industries, spoločnosti Atlas Copco.

Párovým účtom je účet 546 (časť informácie o nákladoch).

Výnosy z predaja materiálu predstavujú výnosy z predaja kovového odpadu.

## NÁKLADY

Náklady z hospodárskej a finančnej činnosti

Prehľad nákladov Spoločnosti z hospodárskej a finančnej činnosti okrem osobným nákladov je uvedený v nasledujúcej tabuľke:

| Názov položky   | 2022             | 2023             |
|---|------------------|------------------|
| <b>Náklady za poskytnuté služby, z toho:</b>                                  | <b>5.645.675</b> | <b>7.635.040</b> |
| <i>Náklady voči audítorovi, audítorskej spoločnosti, z toho:</i>              | <i>22.340</i>    | <i>19.817</i>    |
| náklady za overenie individuálnej účtovnej zvierky                            | 21.903           | 19.642           |
| iné uisťovacie audítorské služby  | 0                | 0                |
| súvisiace audítorské služby   | 0                | 0                |
| daňové poradenstvo  | 438              | 175              |
| ostatné neaudítorské služby   | 0                | 0                |
| <i>Ostatné významné položky nákladov za poskytnuté služby, z toho:</i>        | <i>5.623.335</i> | <i>7.615.223</i> |
| Opravy a udržiavanie  | 283.669          | 271.784          |
| Cestovné  | 14.576           | 9.333            |
| Náklady na reprezentáciu  | 13.421           | 17.169           |
| Náklady na kooperáciu   | 2.027.197        | 2.625.669        |
| Poradenské služby   | 1.286.763        | 1.918.256        |
| Prepravné náklady   | 819.539          | 1.008.693        |
| Náklady na prenájom   | 492.381          | 952.450          |
| Ostatné zmluvne služby  | 334.938          | 394.197          |
| Ostatné   | 116.921          | 156.048          |
| Náklady na ERP systém   | 127.043          | 117.674          |
| IT služby   | 106.887          | 143.950          |
| <b>Ostatné významné položky nákladov z hospodárskej činnosti, z toho:</b>     | <b>3.723.978</b> | <b>5.161.647</b> |
| Zostatková cena predaného dlhodobého nehmotného a dlhodobého hmotného majetku | 395.932          | 0                |
| Predaný materiál  | 775.945          | 1.126.248        |
| Zmluvné pokuty a penále a úroky z omeškania                                   | 260              | 851              |
| Ostatné pokuty a penále a úroky z omeškania                                   | 19               | 781              |
| Odpis pohľadávky  | 2.446.011        | 3.869.638        |
| Tvorba a zúčtovanie opravných položiek k pohľadávkam                          |                  |                  |
| Ostatné náklady na hospodársku činnosť  | 105.648          | 164.129          |
| Manká a škody   | 0                | 0                |
| <b>Finančné náklady, z toho:</b>  | <b>420.978</b>   | <b>312.559</b>   |
| <i>Kurzové straty, z toho:</i>  | <i>4.013</i>     | <i>3.132</i>     |
| kurzové straty ku dňu, ku ktorému sa zostavuje účtovná zvierka                | 1.995            | 1.111            |
| <i>Ostatné významné položky finančných nákladov, z toho:</i>                  | <i>416.965</i>   | <i>309.427</i>   |
| Nakladové úroky   | 108.904          | 299.941          |
| Ostatné finančné náklady  | 3.899            | 9.486            |
| Predané podiely EUROPA KERAMIKA   | 304.162          | 0                |

Osobné náklady

Prehľad osobných nákladov Spoločnosti je uvedený v nasledujúcej tabuľke:

| Názov položky                      | 2022             | 2023             |
|------------------------------------|------------------|------------------|
| <b>Osobné náklady, z toho:</b>     | <b>5.829.757</b> | <b>6.778.293</b> |
| Mzdy                               | 4.150.277        | 4.747.134        |
| Ostatné náklady na závislú činnosť | 572              | 201              |
| Sociálne poistenie                 | 1.438.672        | 1.708.233        |
| Zdravotné poistenie                | 24.372           | 50.523           |
| Sociálne zabezpečenie              | 215.864          | 272.202          |

Dane

Informácie o dočasných rozdieloch a výpočte odloženej dane:

| Názov položky                                | Stav k<br>31.12.2022 | Zaúčtovaná<br>do vlastného<br>imania | Zaúčtované<br>do výkazu<br>ziskov a strát | Stav k<br>31.12.2023 |
|--|----------------------|--------------------------------------|---|----------------------|
| Dlhodobý majetok                             | 270.960              |                                      | -73.884                                   | 344.844              |
| Zásoby                                       |                      |                                      | -55.505                                   | 55.505               |
| Pohľadavky                                   |                      |                                      |   |                      |
| Rezervy                                      | 277.682              |                                      | 220.235                                   | 57.447               |
| Daňové straty                                |                      |                                      | -934.698                                  | 934.698              |
| Nevyužitá daňová odpočty                     |                      |                                      |   |                      |
| Ostatné                                      |                      |                                      | -16.083                                   | 16.083               |
| <b>Celkom</b>                                | <b>548.642</b>       | <b>0</b>                             | <b>-859.936</b>                           | <b>1.408.578</b>     |
| Sadzba dane z príjmov ( v %)                 | 21%                  |                                      |   | 21%                  |
| <b>Odložená daňová pohľadávka vypočítaná</b> |                      |                                      |   |                      |
| <b>Odložená daňová pohľadávka zaúčtovaná</b> | <b>115.215</b>       |                                      | <b>-180.587</b>                           | <b>295.801</b>       |
| <b>Odložený daňový záväzok</b>               | <b>0</b>             |                                      | <b>0</b>                                  | <b>0</b>             |

Odsúhlasenie vzťahu medzi splatnou daňou z príjmov, odloženou daňou z príjmov a výsledkom hospodárenia pred zdanením je uvedené v nasledujúcej tabuľke:

| Názov položky                                       | 2022           |                |            | 2023            |                 |            |
|---|----------------|----------------|------------|-----------------|-----------------|------------|
|   | Základ dane    | Daň            | Daň v %    | Základ dane     | Daň             | Daň v %    |
| <b>Výsledok hospodárenia pred zdanením, z toho:</b> | <b>881.321</b> |                |            | <b>-811.561</b> |                 |            |
| teoretická daň                                      |                | 185.077        | 21%        |                 | -170.427        | 21%        |
| Daňovo neuznané náklady                             | 609.127        | 127.917        |            | 100.552         | 21.116          |            |
| Výnosy nepodliehajúce dani                          | -178.331       | -37.450        |            | -296.949        | -62.359         |            |
| Vplyv nevykázaných odloženej daňovej pohľadávky     | -211.000       | -44.310        |            | 0               | 0               |            |
| Umorenie daňovej straty                             | 0              | 0              |            | 0               | 0               |            |
| Zmena sadzby dane                                   | 0              | 0              |            | 0               | 0               |            |
| Iné   | -148.517       | -31.189        |            | 73.260          | 15.385          |            |
| <b>Spolu</b>  |                | <b>200.046</b> | <b>21%</b> |                 | <b>0</b>        | <b>21%</b> |
| Splatná daň z príjmov                               |                | 244.356        |            |                 | 0               |            |
| Odložená daň z príjmov                              |                | -44.310        | -          |                 | -180.587        | -          |
| <b>Celková daň z príjmov</b>                        |                | <b>200.046</b> | <b>21%</b> |                 | <b>-180.587</b> | <b>21%</b> |

V roku 2023 bola zaúčtovaná splatná daň z príjmov vo výške 0 EUR (r. 2022 výška splatnej dane bola 244.356 EUR).

## V. INFORMÁCIE O INÝCH AKTÍVACH A INÝCH PASÍVACH

1. Podmienený majetok  
Účtovná jednotka nemá náplň pre tento bod.

2. Podmienené záväzky  
Účtovná jednotka nemá náplň pre tento bod.

3. Ostatné finančné povinnosti  
Účtovná jednotka nemá náplň pre tento bod.

4. Najatý majetok

|                                 | <b>2023</b>    |
|---------------------------------|----------------|
|                                 | EUR            |
| Náklady za nájom nehnuteľností  | 823 200        |
| Náklady za nájom zásobník, plyn | 57 456         |
| Náklady za nájom bytu           | 25 096         |
| Náklady za nájom ostatné        | 46 698         |
| <b>Spolu</b>                    | <b>952 450</b> |

5. Prenajatý majetok  
Účtovná jednotka nemá náplň pre tento bod.

## VI. UDALOSTI, KTORÉ NASTALI PO DNI, KU KTORÉMU SA ZOSTAVUJE ÚČTOVNÁ ZÁVIERKA

Po 31. decembri 2023 nastali tieto udalosti majúce významný vplyv na verné zobrazenie skutočností, ktoré sú predmetom účtovníctva:

- Spoločnosť plánuje využiť služby faktoringu na skupinovej úrovni cez banku Belfius Bank SA/NV.
- V prípade úspešnej realizácie faktoringu Spoločnosť predpokladá, že následne nebude potrebné využívanie kontokorentu a tento plánuje vypovedať.
- Dňa 13. februára 2024 Spoločnosť uhradila materskej spoločnosti Team Industries NV sumu 500tis. EUR, čo predstavuje preddavok na podporu finančných záväzkov holdingovej spoločnosti.

## VII. TRANSAKČIE SO SPRIAZNENÝMI STRANAMI

Transakcie medzi Spoločnosťou a spriaznenými osobami

### Transakcie s materskou účtovnou jednotkou

| TEAM INDUSTRIES N.V.       | <b>2022</b> | <b>2023</b> |
|----------------------------|-------------|-------------|
| Kúpa služieb               | 555.009     | 53.700      |
| Kúpa poistenia             | 22.578      | 26.640      |
| Výnosové úroky             | 2.771       | 35.667      |
| Nákladové úroky z pôžičiek | 0           | 0           |
| Úrok z omeškania           | 0           | 8.760       |

**Transakcie so spriaznenými účtovnými jednotkami**

| <b>SMART METAL WORKS NV</b>                | <b>2022</b> | <b>2023</b> |
|--|-------------|-------------|
| Predaj tovaru                              | 0           | 0           |
| Predaj služieb                             | 28.908      | 32.427      |
| Predaj materiálu                           | 0           | 0           |
| Predaj výrobkov                            | 4.362       | 342         |
| Kúpa materiálu                             | 37.831      | 20.760      |
| Kúpa poistenia                             | 20.447      | 32.082      |
| Kúpa služieb                               | 218.559     | 171.177     |
| Kúpa dlhodobého majetku                    | 35.441      | 0           |
| Nákladové úroky z pôžičiek                 | 0           | 0           |
|  |             |             |
| <b>TEAM INDUSTRIES ROESELARE NV</b>        | <b>2022</b> | <b>2023</b> |
| Predaj výrobkov                            | 1.743.156   | 2.002.882   |
| Predaj služieb                             | 26.964      | 34.058      |
| Predaj dlhodobého majetku                  | 0           | 0           |
| Predaj materiálu                           | 64.617      | 4.371       |
| Kúpa materiálu                             | 58.504      | 110.882     |
| Kúpa dlhodobého majetku                    | 0           | 0           |
| Kúpa služieb                               | 32.305      | 30.374      |
|  |             |             |
| <b>SC SMART ROMANIA</b>                    | <b>2022</b> | <b>2023</b> |
| Predaj tovaru                              | 0           | 0           |
| Predaj materiálu                           | 0           | 0           |
| Predaj služieb                             | 0           | 20.789      |
| Predaj dlhodobého majetku                  | 0           | 0           |
| Kúpa materiálu                             | 0           | 0           |
| Kúpa dlhodobého majetku                    | 14.025      | 0           |
|  |             |             |
| <b>TEAM INDUSTRIES ROMANIA</b>             | <b>2022</b> | <b>2023</b> |
| Predaj služieb                             | 6.995       | 16.550      |
| Predaj materiálu                           | 309         | 1.582       |
| Predaj výrobkov                            | 68.656      | 59.661      |
| Predaj dlhodobého majetku                  | 2.500       | 0           |
| Kúpa služieb                               | 51.600      | 51.600      |
| Kúpa materiálu                             | 0           | 117         |
|  |             |             |
| <b>TEAM INDUSTRIES DISTRIBUTION CENTER</b> | <b>2022</b> | <b>2023</b> |
| Predaj materiálu                           | 0           | 0           |
| Predaj služieb                             | 0           | 0           |
| Kúpa materiálu                             | 49          | 0           |
| Kúpa tovaru                                | 0           | 0           |
| Kúpa služieb                               | 0           | 0           |

| <b>TEAM INDUSTRIES BELGIUM HOLDING N.V.</b> | <b>2022</b> | <b>2023</b> |
|---|-------------|-------------|
| Kúpa služieb                                | 0           | 1.409.140   |
| Výnosové úroky                              | 0           | 0           |
| Nákladové úroky z pôžičiek                  | 0           | 157.073     |
| Predaj služieb                              | 0           | 0           |
|   |             |             |
| <b>TEAM INDUSTRIES HOLDING GmbH</b>         | <b>2022</b> | <b>2023</b> |
| Kúpa služieb                                | 0           | 0           |
| Výnosové úroky                              | 0           | 6.041       |
| Nákladové úroky z pôžičiek                  | 0           | 0           |
| Predaj služieb                              | 0           | 0           |

#### Transakcie s ostatnými spriaznenými osobami

| <b>E &amp; G EISEN - STAHL, S.R.O.</b> | <b>2022</b> | <b>2023</b> |
|--|-------------|-------------|
| Kúpa služieb                           | 256.660     | 359.719     |
| Kúpa materiálu                         | 1.544.908   | 2.043.281   |
| Predaj služieb                         | 6.471       | 7.001       |
| Predaj materiálu                       | 5.225       | 3.088       |
| Predaj výrobkov                        | 39.893      | 107.165     |
| Refakturácia nákladov reklamácii       | 0           | 1.478       |
|  |             |             |
| <b>AXXIS SLOVAKIA S.R.O.</b>           | <b>2022</b> | <b>2023</b> |
| Kúpa služieb                           | 328.800     | 0           |
| Kúpa materiálu                         | 0           | 0           |
| Predaj služieb                         | 0           | 0           |
|  |             |             |
| <b>ANALEX NV</b>                       | <b>2022</b> | <b>2023</b> |
| Kúpa služieb                           | 36.000      | 0           |
| Kúpa dlhodobého majetku                | 0           | 0           |
| Predaj služieb                         | 0           | 15.375      |
|  |             |             |
| <b>TEAM IMMO S.R.O.</b>                | <b>2022</b> | <b>2023</b> |
| Predaj tovaru                          | 0           | 0           |
| Predaj služieb                         | 45.188      | 15.000      |
| Kúpa služieb - nájom                   | 391.000     | 823.200     |
| Predaj materiálu                       | 0           | 0           |
| Nákladové úroky z pôžičiek             | 0           | 0           |
| Predaj dlhodobého majetku              | 605.648     | 39.129      |
|  |             |             |
| <b>BT-FORM, S.R.O.</b>                 | <b>2022</b> | <b>2023</b> |
| Kúpa služieb                           | 0           | 0           |
| Kúpa materiálu                         | 1.349       | 0           |
| Predaj služieb                         | 180         | 0           |
| Predaj materiálu                       | 1.520       | 0           |

BT-FORM , s.r.o. od 31.10.2022 už nie je spriaznenou osobou.

| TALBEAU NV     | 2022 | 2023 |
|----------------|------|------|
| Predaj podielu | 1    | 0    |

TALBEAU NV, od 20.01.2023 už nie je spriaznenou osobou.

| EUROPA CERAMICA | 2022   | 2023 |
|-----------------|--------|------|
| Kúpa služieb    | 16.934 | 0    |

EUROPA CERAMICA, od 21.11.2022 už nie je spriaznenou osobou.

**Pohľadávky z transakcií s materskou účtovnou jednotkou a spriaznenými účtovnými jednotkami sú uvedené v nasledujúcom prehľade:**

| Spriaznená osoba                     | Stav k 31.12.2022 | Stav k 31.12.2023 |
|--------------------------------------|-------------------|-------------------|
| SMART METAL WORKS NV                 | 4.866             | 2.298             |
| TEAM INDUSTRIES ROESLARE N.V         | 687.379           | 457.284           |
| TEAM INDUSTRIES NV                   | 0                 | 0                 |
| TEAM INDUSTRIES NV – predane podiely | 215.699           | 224.460           |
| TEAM INDUSTRIES NV – pôžička         | 457.853           | 493.520           |
| TEAM INDUSTRIES HOLDING GmbH         | 0                 | 206.040           |
| TEAM INDUSTRIES DISTRIBUTION CENTER  | 0                 | 0                 |
| TEAM INDUSTRIES ROMANIA SC SRL       | 12.870            | 15.465            |
| SC SMART ROMANIA                     | 0                 | 12.167            |
| TEAM IMMO                            | 122.323           | 0                 |
| E & G EISEN - STAHL, S.R.O.          | 8.379             | 0                 |
| <b>Celkom</b>                        | <b>1.509.369</b>  | <b>1.411.234</b>  |

**Závazky z transakcií s materskou účtovnou jednotkou a spriaznenými účtovnými jednotkami sú uvedené v nasledujúcom prehľade:**

| Spriaznená osoba                               | Stav k 31.12.2022 | Stav k 31.12.2023 |
|--|-------------------|-------------------|
| TEAM INDUSTRIES N.V.                           | 0                 | 0                 |
| TEAM INDUSTRIES BELGIUM HOLDING                | 0                 | 14.250            |
| TEAM INDUSTRIES BELGIUM HOLDING - pôžička+urok | 0                 | 2.687.382         |
| SMART METAL WORKS NV                           | 23.687            | 17.882            |
| TEAM INDUSTRIES ROESLARE NV                    | 49.217            | 76.761            |
| TEAM INDUSTRIES DISTRIBUTION CENTER            | 0                 | 0                 |
| SC SMART ROMANIA                               | 14.025            | 0                 |
| TEAM INDUSTRIES ROMANIA                        | 4.300             | 4.300             |
| TEAM IMMO S.R.O.                               | 34.200            | 0                 |
| E & G EISEN - STAHL, S.R.O.                    | 376.884           | 0                 |
| <b>Celkom</b>                                  | <b>502.313</b>    | <b>2.800.575</b>  |

**Pohľadávky z transakcií s ostatnými spriaznenými osobami sú uvedené v nasledujúcom prehľade:**

| Spriaznená osoba            | Stav k<br>31.12.2022 | Stav k 31.12.2023 |
|-----------------------------|----------------------|-------------------|
| TEAM IMMO S.R.O.            | 0                    | 13.557            |
| E & G EISEN - STAHL, S.R.O. | 0                    | 15.447            |
| <b>Celkom</b>               | <b>0</b>             | <b>29.004</b>     |

**Závazky z transakcií s ostatnými spriaznenými osobami sú uvedené v nasledujúcom prehľade:**

| Spriaznená osoba            | Stav k<br>31.12.2022 | Stav k 31.12.2023 |
|-----------------------------|----------------------|-------------------|
| TEAM IMMO S.R.O.            | 0                    | 0                 |
| E & G EISEN - STAHL, S.R.O. | 0                    | 521.173           |
| AXXIS SLOVAKIA              | 32.880               | 0                 |
| <b>Celkom</b>               | <b>32.880</b>        | <b>521.173</b>    |

Zmeny vo vykazovaní vyplývajú z organizačnej štruktúry platnej od 20.01.2023

Príjmy a výhody členov štatutárneho orgánu, dozorného orgánu a iného orgánu

Kľúčovým manažmentom sú osoby, ktoré majú právomoc a zodpovednosť za plánovanie, riadenie a kontrolu činnosti účtovnej jednotky, priamo alebo nepriamo, vrátane každého výkonného riaditeľa alebo iného riaditeľa účtovnej jednotky. Priemerný počet osôb kľúčového manažmentu v rokoch 2023 bol 7 a v roku 2022 bol 8.

Odmeny vyplatené alebo záväzky voči osobám kľúčového manažmentu (ktoré sa vykazujú v rámci osobných nákladov vo výkaze ziskov a strát) sú nasledovné:

|                               | 2022<br>EUR    | 2023<br>EUR    |
|-------------------------------|----------------|----------------|
| Mzdy a ostatné mzdové náhrady | 403.158        | 381.906        |
| <b>Spolu</b>                  | <b>403.158</b> | <b>381.906</b> |

Kľúčovému manažmentu neboli poskytnuté žiadne iné významné platby alebo výhody.

## VIII. PREHĽAD POHYBOV VLASTNÉHO IMANIA

### Vlastné imanie

Prehľad pohybu vlastného imania v priebehu bežného a predchádzajúceho účtovného obdobia je uvedený v nasledujúcich tabuľkách:

| Položka vlastného imania   | Stav k           | Prírastky       | Úbytky   | Presuny    | Stav k           |
|--|------------------|-----------------|----------|------------|------------------|
|  | 1.1.2023         |                 |          |            | 31.12.2023       |
| Základné imanie  | 5.555.268        | 0               | 0        | 0          | 5.555.268        |
| Zmena základného imania  | 0                | 0               | 0        | 0          | 0                |
| Pohľadávky za upísané vlastné imanie                               | 0                | 0               | 0        | 0          | 0                |
| Emisné ážio  | 0                | 0               | 0        | 0          | 0                |
| Ostatné kapitálové fondy   | 0                | 0               | 0        | 0          | 0                |
| Zákonný rezervný fond a nedeliteľný fond                           | 251.539          | 0               | 0        | 34.064     | 285.603          |
| Rezervný fond na vlastné akcie a vlastné podiely                   | 0                | 0               | 0        | 0          | 0                |
| Štatutárne fondy   | 0                | 0               | 0        | 0          | 0                |
| Ostatné fondy  | 0                | 0               | 0        | 0          | 0                |
| Oceňovacie rozdiely z precenenia majetku a záväzkov                | 0                | 0               | 0        | 0          | 0                |
| Oceňovacie rozdiely z kapitálových účastín                         | 0                | 0               | 0        | 0          | 0                |
| Oceňovacie rozdiely z precenenia pri zlúčení, splynutí a rozdelení | 0                | 0               | 0        | 0          | 0                |
| Nerozdelený zisk minulých rokov                                    | 2.614.488        | 0               | 0        | -2.614.488 | 0                |
| Neuhradená strata minulých rokov                                   | -3.526.621       | 0               | 0        | 3.261.699  | -264.921         |
| Výsledok hospodárenia bežného účtovného obdobia                    | 681.275          | -630.974        | 0        | -681.275   | -630.974         |
| <b>Vlastné imanie spolu</b>  | <b>5.575.949</b> | <b>-630.974</b> | <b>0</b> | <b>0</b>   | <b>4.944.975</b> |

| Položka vlastného imania   | Stav k           | Prírastky      | Úbytky          | Presuny  | Stav k           |
|--|------------------|----------------|-----------------|----------|------------------|
|  | 1.1.2022         |                |                 |          | 31.12.2022       |
| Základné imanie  | 5.555.268        | 0              | 0               | 0        | 5.555.268        |
| Zmena základného imania  | 0                | 0              | 0               | 0        | 0                |
| Pohľadávky za upísané vlastné imanie                               | 0                | 0              | 0               | 0        | 0                |
| Emisné ážio  | 0                | 0              | 0               | 0        | 0                |
| Ostatné kapitálové fondy   | 0                | 0              | 0               | 0        | 0                |
| Zákonný rezervný fond a nedeliteľný fond                           | 211.272          | 0              | 0               | 40.267   | 251.539          |
| Rezervný fond na vlastné akcie a vlastné podiely                   | 0                | 0              | 0               | 0        | 0                |
| Štatutárne fondy   | 0                | 0              | 0               | 0        | 0                |
| Ostatné fondy  | 0                | 0              | 0               | 0        | 0                |
| Oceňovacie rozdiely z precenenia majetku a záväzkov                | -288.352         | 0              | -288.352        | 0        | 0                |
| Oceňovacie rozdiely z kapitálových účastín                         | 0                | 0              | 0               | 0        | 0                |
| Oceňovacie rozdiely z precenenia pri zlúčení, splynutí a rozdelení | 0                | 0              | 0               | 0        | 0                |
| Nerozdelený zisk minulých rokov                                    | 1.849.409        | 0              | 0               | 765.079  | 2.614.488        |
| Neuhradená strata minulých rokov                                   | -3.526.621       | 0              | 0               | 0        | -3.526.621       |
| Výsledok hospodárenia bežného účtovného obdobia                    | 805.346          | 681.275        | 0               | -805.346 | 681.275          |
| <b>Vlastné imanie spolu</b>  | <b>4.606.322</b> | <b>681.275</b> | <b>-288.352</b> | <b>0</b> | <b>5.575.949</b> |

Prehľad ziskov a strát, ktoré boli účtované priamo na účty vlastného imania

Prehľad v pohybe oceňovacích rozdielov

| Názov položky   | 2022           | 2023     |
|---|----------------|----------|
| <b>Oceňovacie rozdiely z precenenia majetku a záväzkov</b>                      | <b>288.352</b> | <b>0</b> |
| <i>Precenenie podielových cenných papierov použitím metódy vlastného imania</i> | 0              | 0        |
| <i>Zmena reálnej hodnoty zabezpečovacích derivátov</i>                          | 0              | 0        |
| <i>Zmena reálnej hodnoty derivátov obchodovaných na neverejnom trhu</i>         | 0              | 0        |
| <i>Precenenie majetku a záväzkov pri zlúčení, splynutí a rozdelení</i>          | 0              | 0        |
| <i>Zrušenie oceňovacieho rozdielu z dôvodu predaja podielu</i>                  | 288.352        | 0        |
| <b>Oceňovacie rozdiely z kapitálových účastí</b>                                | <b>0</b>       | <b>0</b> |
|   | 0              | 0        |
| <b>Spolu</b>  | <b>288.352</b> | <b>0</b> |

Z dôvodu odpredaja podielu pominuli dôvody výpočtu a zúčtovania oceňovacích rozdielov

Rozdelenie zisku za predchádzajúci rok 2022

Účtovný zisk za rok 2022 vo výške 681.275 EUR bol rozdelený na prídel do zákonného rezervného fondu a do nerozdeleného zisku minulých rokov nasledovne:

| Názov položky                                   | Vysporiadanie účtovného zisku 2022 |
|---|------------------------------------|
| Prídel do zákonného rezervného fondu            | 34.064                             |
| Prídel do štatutárnych a ostatných fondov       | 0                                  |
| Prídel do sociálneho fondu                      | 0                                  |
| Prídel na zvýšenie základného imania            | 0                                  |
| Úhrada straty minulých období                   | 0                                  |
| Prevod do nerozdeleného zisku minulých rokov    | 0                                  |
| Rozdelenie podielu na zisku spoločníkom, členom | 0                                  |
| Prevod do nerozdeleného zisku minulých rokov    | 647.211                            |
| Prevod do neuhradenej straty minulých rokov     | 0                                  |
| Iné   | 0                                  |
| <b>Spolu</b>                                    | <b>681.275</b>                     |

Vysporiadanie straty za bežný rok 2023

Štatutárny orgán navrhuje vysporiadať stratu za rok 2023 nasledovne:

| Názov položky                                   | Návrh vysporiadania účtovnej straty 2023 |
|---|--|
| Prídel do zákonného rezervného fondu            | 0  |
| Zo štatutárnych a ostatných fondov              | 0  |
| Z nerozdeleného zisku minulých rokov            | 0  |
| Úhrada straty spoločníkmi                       | 0  |
| Rozdelenie podielu na zisku spoločníkom, členom | 0  |
| Prevod do nerozdeleného zisku minulých rokov    | 0  |
| Prevod do neuhradenej straty minulých rokov     | -630.974                                 |
| Iné   | 0  |
| <b>Spolu</b>                                    | <b>-630.974</b>                          |

## IX. PREHLAD PEŇAŽNÝCH TOKOV

Na účely uvádzania údajov v prehľade peňažných tokov sa rozumie:

- peňažnými prostriedkami peňažná hotovosť, ekvivalenty peňažnej hotovosti, peňažné prostriedky na bežných účtoch v bankách alebo pobočkách zahraničných bánk, kontokorentný účet a časť zostatku účtu peniaze na ceste, ktorý sa viaže k prevodu medzi bežným účtom a pokladnicou alebo medzi dvoma bankovými účtami,
- ekvivalentmi peňažnej hotovosti krátkodobý finančný majetok, ktorý je zameniteľný za vopred známu sumu peňažných prostriedkov, pri ktorom nie je riziko výraznej zmeny jeho hodnoty v najbližších troch mesiacoch ku dňu, ku ktorému sa zostavuje účtovná závierka, napríklad termínové vklady na bankových účtoch, ktoré sú uložené najviac na trojmesačnú výpovednú lehotu, likvidné cenné papiere určené na obchodovanie, prioritné akcie obstarané účtovnou jednotku, ktoré sú splatné do troch mesiacov odo dňa, ku ktorému sa zostavuje účtovná závierka.

Spoločnosť zostavila prehľad peňažných tokov pomocou nepriamej metódy:

| Názov položky  | 2022             | 2023            |
|--|------------------|-----------------|
| <b>Výsledok hospodárenia pred zdanením</b>                             | <b>881.321</b>   | <b>-811.561</b> |
| <i>Úpravy o nepeňažné operácie:</i>                                    |                  |                 |
| Odpisy dlhodobého majetku  | 1.067.862        | 1.080.636       |
| Odpis zásob  | 163              | 0               |
| Odpis pohľadávky   | 2.446.011        | 0               |
| Zmena stavu opravnej položky k dlhodobému majetku                      | 0                | 0               |
| Zmena stavu opravnej položky k pohľadávkam                             | 0                | 0               |
| Zmena stavu opravnej položky k zásobám                                 | -561             | -18.859         |
| Zmena stavu rezerv   | 121.959          | -95.229         |
| Úrokové náklady (netto)  | 108.298          | 258.234         |
| Strata / zisk z predaja neobežného dlhodobého majetku                  | 223.761          | -9.855          |
| Výnosy z dlhodobého finančného majetku                                 | 0                | 0               |
| Strata / zisk z predaja dlhodobého finančného majetku                  | -304.161         | 0               |
| <b>Zisk z prevádzky pred zmenou pracovného kapitálu</b>                | <b>4.544.653</b> | <b>403.366</b>  |
| <i>Zmena pracovného kapitálu:</i>                                      |                  |                 |
| Úbytok (prírastok) pohľadávok z obchodného styku a časového rozlíšenia | -2.717.174       | -546.285        |
| Úbytok (prírastok) zásob   | -408.498         | 257.756         |
| (Úbytok) prírastok záväzkov a časového rozlíšenia                      | 573.232          | 153.986         |
| Iné  | 0                | 0               |
| <b>Prevádzkové peňažné toky</b>  | <b>1.992.213</b> | <b>268.823</b>  |
| Názov položky  | 2022             | 2023            |
| <b>Peňažné toky z prevádzkovej činnosti</b>                            |                  |                 |
| Prevádzkové peňažné toky   | <b>1.992.213</b> | <b>268.823</b>  |
| Zaplatené úroky  | -108.904         | -224.987        |
| Prijaté úroky  | 606              | 0               |
| Zaplatená daň z príjmov  | -467.930         | -244.671        |
| Vyplatené dividendy  | 0                | 0               |
| Príjmy z mimoriadnych položiek   | 0                | 0               |
| Ostatné položky nezahrnuté do prevádzkovej činnosti                    | 0                | 0               |
| <b>Čisté peňažné toky z prevádzkovej činnosti</b>                      | <b>1.415.985</b> | <b>-200.835</b> |

| Názov položky   | 2022              | 2023             |
|---|-------------------|------------------|
| <b>Peňažné toky z investičnej činnosti</b>                                |                   |                  |
| Nákup dlhodobého majetku  | -240.790          | -402.981         |
| Príjmy z predaja dlhodobého majetku                                       | 619.693           | 9.855            |
| Obstaranie finančných investícií  | 0                 | 0                |
| Poskytnuté dlhodobé pôžičky   | -457.853          | -241.707         |
| Prijaté dividendy   | 0                 | 0                |
| Príjem z predaja finančného majetku                                       | 1                 | 0                |
| <b>Čisté peňažné toky z investičnej činnosti</b>                          | <b>-78.949</b>    | <b>-634.833</b>  |
| <b>Peňažné toky z finančnej činnosti</b>                                  |                   |                  |
| Príjmy zo zvýšenia základného imania a ostatných kapitálových fondov      | 0                 | 0                |
| Príjmy / splátky úverov a pôžičiek od bánk                                | -605.467          | -537.359         |
| Príjmy / splátky pôžičiek prijatých od spoločností v Skupine              | -251.667          | 2.687.382        |
| Splátky dlhodobých záväzkov   | 0                 | -820.318         |
| <b>Čisté peňažné toky z finančnej činnosti</b>                            | <b>-857.134</b>   | <b>1.329.705</b> |
| Kurzové rozdiely k peňažným prostriedkom a ekvivalentom                   | 0                 | 0                |
| <b>Prírastky (úbytky) peňažných prostriedkov a peňažných ekvivalentov</b> | <b>479.902</b>    | <b>494.037</b>   |
| Peňažné prostriedky a peňažné ekvivalenty na začiatku roka                | -1.912.858        | -1.432.956       |
| <b>Peňažné prostriedky a peňažné ekvivalenty na konci roka</b>            | <b>-1.432.955</b> | <b>-938.919</b>  |