

VÝROČNÁ SPRÁVA SPOLOČNOSTI SCHILL DENTAL CLINIC S. R. O.

za rok 2022



DENTAL
CLINIC

BRATISLAVA



Obsah

Úvod	1
Základné údaje o spoločnosti	1
Predmet činnosti	2
Profil spoločnosti	3
Služby	4
Pridaná hodnota	6
Vízia, poslanie, cieľ	7
Organizačná štruktúra spoločnosti	8
Počet zamestnancov	8
Významní dodávatelia	9
Iné dôležité informácie	9
Vybrané ekonomické ukazovatele a finančná situácia v podniku	10
Majetok a záväzky	10
Účtovná hodnota dlhodobého majetku	11
Štruktúra dlhodobého finančného majetku	12
Vlastné imanie a záväzky	13
Náklady a výnosy	14
Likvidita	16
Rentabilita	17
Zadlženosť	17
Návrh na rozdelenie zisku	18

Úvod

Spoločnosť Schill Dental Clinic s. r. o. má povinnosť auditu podľa § 19 zákona č.431/2002 Z. z. o účtovníctve v znení neskorších predpisov (ďalej len „zákon o účtovníctve“) a preto má aj povinnosť vyhotoviť výročnú správu podľa § 20 zákona o účtovníctve.

Táto výročná správa bude elektronicky uložená do registra účtovných závierok a aj do zbierky listín obchodného registra tak, ako to ustanovuje § 23 ods. 2 a § 23b ods. 4 zákona o účtovníctve.

Základné údaje o spoločnosti

Obchodné meno:	Schill Dental Clinic s. r. o.
Sídlo:	Karloveské rameno 8 841 04 Bratislava-Karlova Ves
IČO:	35 957 492
DIČ:	2022079686
IČ DPH:	SK2022079686
Obchodný register:	Obchodný register Okresného súdu Bratislava I, Oddiel: Sro, Vložka číslo: 37765/B
Deň vzniku:	6. októbra 2005
Právna forma:	Spoločnosť s ručením obmedzeným
Konateľ spoločnosti:	MUDr. Alexander Schill
Webové sídlo spoločnosti:	www.schill.sk
Email:	schill@schill.sk

Spoločnosť bola založená Zakladateľskou listinou zo dňa 9. septembra 2005 v zmysle § 57, 105 a nasl. Zákona č. 513/1991 Zb. Obchodný zákonník v znení neskorších predpisov.

Rozhodnutím jediného spoločníka zo dňa 22. októbra 2009 bola zmena obchodného mena zo Schill dental s. r. o. na Schill Dental Clinic s. r. o.

V mene spoločnosti koná a podpisuje konateľ tak, že k napísanému alebo vytlačenému menu spoločnosti pripojí svoj podpis a funkciu.

Konateľ koná v mene spoločnosti samostatne.

Predmet činnosti

- ✓ prevádzkovanie zdravotníckeho zariadenia – ambulancia v odbore stomatológia
- ✓ kúpa tovaru na účely jeho predaja konečnému spotrebiteľovi (maloobchod) alebo iným prevádzkovateľom živnosti (veľkoobchod)
- ✓ prenájom nehnuteľností bez poskytovania iných než základných služieb spojených s prenájomom
- ✓ nákup a predaj nehnuteľností
- ✓ sprostredkovateľská činnosť v oblasti obchodu, služieb, výroby
- ✓ administratívne služby
- ✓ reklamné a marketingové služby, prieskum trhu a verejnej mienky
- ✓ skladovanie a pomocné činnosti v doprave
- ✓ počítačové služby a služby súvisiace s počítačovým spracovaním údajov



Profil spoločnosti

Schill Dental Clinic je stomatologická klinika, ktorú založil a vedie MUDr. Alexander Schill, pričom od roku 2002 nesie jeho meno. Naše služby poskytujeme v dvoch krajinách - na Slovensku a v Českej republike.

Prvá ambulancia sídlila v Poliklinike Karlova ves. V roku 2002 sme rozšírili svoje pôsobenie o 3 ambulancie v centre Bratislavy a v roku 2008 sme sa rozrástli a presťahovali do nových, moderných priestorov v Karloveskom ramene. O päť rokov neskôr, v roku 2013, expandovala značka Schill Dental Clinic aj do Prahy. Od roku 2014 môžu našu starostlivosť využívať aj klienti v Žiline a od júna 2019 aj klienti v Košiciach.

Dbáme na to, aby sme poskytovali kvalitnú stomatologickú starostlivosť vo všetkých našich klinikách. Preto všade nájdete moderne vybavené ambulancie, najnovšie technológie a starostlivo zaškolený personál. Veríme, že sa nám v nasledujúcich rokoch podarí rozvíjať spoluprácu s našimi existujúcimi zákazníkmi, ale rovnako presvedčiť ďalších, aby aj ich návšteva zubára mohla byť príjemným zážitkom.

MUDr. Alexander SCHILL, primár.



Štúdium stomatológie ukončil na LF UK v Bratislave v r. 1996. Absolvoval množstvo školení a kongresov v Európe - na Slovensku, v Čechách, Nemecku, Rakúsku, Švajčiarsku, Portugalsku. Prax začal v júli 1996, v roku 2002 otvoril súkromnú kliniku Schill Dental v centre Bratislavy. V r. 2008 kliniku rozšíril, zmodernizoval a presťahoval na novú adresu, kde klinika sídli dodnes. V r. 2013 otvoril pobočku Schill Dental Clinic v Prahe, v roku 2014 v Žiline a v roku 2019 v Košiciach.

Služby

Portfólio ponúkaných služieb v Schill Dental Clinic, s. r. o. obsahujúce široké spektrum služieb a zákrokov od najjednoduchších bežných ošetrení, cez estetické zákroky, až po zložité stomatochirurgické operácie, zahŕňa komplexné riešenia, ktoré sú predpokladom pre splnenie aj tých najnáročnejších požiadaviek klientov:

ENDODONCIA (ošetrenie koreňových kanálikov)

K endodontickému ošetreniu sa pristupuje v prípade, keď zubný kaz prenikol k zubnému nervu a začal poškodzovať jeho štruktúru. V zubnej ambulancii Schill Dental Clinic je celé endodontické ošetrenie snímané pomocou RVG prístroja (rádioviziografie) a prenášané na obrazovku pri zubnom kresle. Týmto spôsobom získava zubár možnosť priamej kontroly, čo samozrejme zvyšuje kvalitu práce. Na záver ošetrenia je vyčistený koreňový kanálik vyplnený materiálom

STOMATOLOGICKÁ CHIRURGIA

Pod stomatochirurgiou rozumieme všetky chirurgické úkony na zuboch, čeľustiach a mäkkých tkanivách ústnej dutiny. Najčastejšími vykonávanými zákrokmi v stomatochirurgii sú: vsadenie implantátov, extrakcie zubov, osteotómie (odstránenie presunutých zubov alebo zubných zvyškov), resekcie koreňového hrotu, hemisekcie, amputácie, replantácie, preprotetická chirurgia, chirurgické parodontálne terapie, incízie, excízie/ektómie.

ZÁCHOVNÁ STOMATOLÓGIA

Záchovná stomatológia je jednou zo základných oblastí zubného lekárstva, ktorej úlohou je udržať zuby živé a zdravé. Zaoberá sa korigovaním defektov zubov (plombami, koreňovými výplňami), ale aj prevenciou v podobe pečatenia a podpory ústnej hygieny. V súčasnosti najviac používané výplňové materiály sa rozdeľujú do troch hlavných skupín: amalgám, fotokompozity a sklonionoméne cementy.

ESTETICKÁ STOMATOLÓGIA

V súčasnosti Schill Dental Clinic ponúka tieto estetické stomatologické zákroky: bielenie zubov, korunky, inlay, onlay, fazety.

PARODONTOLÓGIA

Prevenciou vzniku ochorení parodontu (závesného aparátu zuba), sú v zubnej klinike Schill Dental Clinic pravidelné prehliadky kvality hygieny dutiny ústnej, odborné inštruktáže a profesionálne čistenie zubov.

- **Frenulektómia** je preventívne ošetrenie vzniku parodontálneho problému. Ide o chirurgický zákrok, pri ktorom sa preruší silný ťah hornej alebo dolnej pery spôsobenej väzivovým úponom.
- **KEY LASER 3** je ošetrenie laserovou technikou. Prístroj prostredníctvom špeciálneho násadca pretransportuje diagnostický laserový lúč do parodontálneho vaku. Čistý povrch koreňa zuba odráža svetlo inak ako znečistený zubným kameňom. Tento rozdiel KEY LASER 3 v zlomku sekúnd rozpozná a vyslaním terapeutického laserového lúča zubný kameň a aj prítomné baktérie odstráni.

ANASTÉZIA

Schill Dental Clinic ponúka okrem špičkových odborníkov a technológií aj možnosť celkovej anestézie. Zubársky zákrok v celkovej anestézii je robený na najvyššej európskej úrovni, podobne ako pri ostatných zubárskych zákrokoch v Schill Dental Clinic.

ZUBNÁ HYGIENA

Profesionálna starostlivosť o zdravie ďasien a zubov, ktorú v Schill Dental Clinic robia školené dentálne hygieničky, výrazne prispieva k prevencii tvorby zubného kazu a paradentózy.

DIGITAL SMILE DESIGN

Vizualizácia úsmevu pomocou špecializovaného programu, spravenie odtlačku zubov a vymodelovanie nového úsmevu.

ORTODONCIA (zubné strojčky)

Ortodoncيا je stomatologický odbor, ktorý sa zaoberá anomáliami vo vzájomnom postavení zubov a čeľustí. Ortodontická vada sa môže prejaviť už v detstve. Cieľ ortodontickej liečby je dosiahnuť správne postavenie zubov. Najčastejšie poruchy skusu: kompresia (tesnosť) zubov, skrížený skus, predkus, obrátený skus, otvorený skus, medzery medzi zubami. V súčasnosti Schill Dental Clinic používa dva druhy zubných strojčiek: fixný a snímateľný aparát.

DETSKÁ ZUBÁRKA

Pre zdravý vývoj chrupu je dôležité vypestovať návyk v čistení zubov už od útleho detstva, aby sa čistenie stalo samozrejmosťou a aby sa správnou starostlivosťou predišlo tvorbe zubného kazu.

PSYCHOLÓG U ZUBÁRA

Schill Dental Clinic ponúka aj konzultácie so psychológom, ktorý pomôže identifikovať, čo spôsobuje obavy, úzkosť a strach zo zubára, naučí základné stratégie ako zvládať strach, naučí relaxačné techniky a pomôže myseľ nastaviť pozitívne a pochopiť, že pozitívne postoje vedú k pozitívnym pocitom a naučiť sa ich zakomponovať do života.

ZUBNÉ IMPLANTÁTY

Schill Dental Clinic pracuje s titánovým implantátmi renomovanej švajčiarskej značky, ktoré majú aktívny biopovrch. Ten skracuje čas hojenia na polovicu a percento úspešnosti je 99%. Implantáty Straumann predstavujú špičku v inováciách povrchových úprav a liečebných metód. Tieto implantáty sú overené nielen klinicky ale najmä prakticky. Pri dôkladnej a správnej starostlivosti v domácom prostredí aj u svojho lekára sa kvality vášho úsmevu nemusíte dlhé roky obávať a môžete počítať s tým, že implantát je doživotným riešením.

ZUBNÉ KORUNKY

Keramické zubné korunky sú plne funkčnou i estetickou náhradou poškodených zubov. Patria medzi najviac používané protetické výrobky. V Schill Dental Clinic je bežnou praxou, že sú korunky vyrábané na počkanie. Používa sa technológia CEREC®, ktorá umožňuje zhotoviť korunku počas jednej návštevy ordinácie.

Pridaná hodnota

Nároky na estetickú úroveň stomatologických výkonov sa stále zvyšujú. Moderné stomatologické centrá preto používajú stále modernejšie a dokonalejšie technológie. V zubnej ambulancii Schill Dental Clinic používame metódy a technológie najvyššieho štandardu, aby váš pobyt na zubárskom kresle bol čo najmenej bolestivý a konečný výsledok funkčný, estetický a trvalý. Metódy a technológie najvyššieho štandardu v súčasnosti úspešne využívame pri starostlivosti o našich klientov:

CEREC®

Ako prví na Slovensku začala spoločnosť Schill Dental Clinic používať systém CEREC®. Pracujeme so systémom CEREC® už vyše 11 rokov. Urobili sme už vyše 30 000 náhrad pomocou tohoto systému. V súčasnosti používame až 6 prístrojov CEREC®, preto nemusíte čakať a nový zub máte skutočne na počkanie

LASER

KaVo laser je kompaktný diódový laser určený pre veľké množstvo indikácií v orálnej chirurgii, endodoncii alebo pri podpornej liečbe v parodontológii. Je ideálny pre ľahšie zákroky predovšetkým v oblasti mäkkých tkanív v ústnej dutine a tých indikácií, pri ktorých je vhodné použiť laser s nižšou energiou.

HealOzone™

HealOzone™ je prístroj, ktorý využíva ozón k prevencii, ale i pri samotných zárokoch. Ozón pomáha likvidovať baktérie, ktoré spôsobujú rozpad zubov, ochorenie ďasien a pomáha odstraňovať nepríjemný zápach v ústach. Aplikácia ozónu systémom HealOzone™ vytvára optimálne podmienky pre obnovu zdravých tzv. antiacidových baktérií, ktoré sa prirodzene nachádzajú v našich ústach.

Digitálny zubný röntgen

Digitálny zubný RTG znamená obrovskú výhodu - na snímok nečakáte - zobrazí sa už o pár sekúnd po nasnímaní na monitore, na ktorom ho možno zväčšovať, či farebne upravovať v prípade ak je potrebné zlepšiť viditeľnosť. Digitálny zubný röntgen znižuje úroveň škodlivej rádiácie na minimum v porovnaní s klasickými RTG, ktoré používajú film.

DiagnoDent

DIAGNOdent na odhalenie zmien v zubnej štruktúre využíva zdravotne nezávadný laser. Zaznamená ich, upozorní zvukovým signálom, a zobrazí na monitore. Váš stomatológ môže lepšie a presnejšie identifikovať problém a potom následne už sa dá situácia riešiť.

CT

Počítačová tomografiu používame vtedy, keď je potrebné urobiť detailný trojrozmerný obrázok mäkkých tkanív ďasien a čeľuste (napr. pri navrhovaní optimálneho tvaru implantátov alebo mostíka). Schill Dental Clinic je prvým zubným centrom, ktoré má prístroj CT k dispozícii.

Mikroskop

Pre ešte presnejšie zákroky a úplnú kontrolu nad ošetrením sme v r. 2010 začali okrem zväčšovacích okuliarov používať aj špičkové stomatologické mikroskopy. Mikroskopická

stomatológia je v súčasnosti moderným trendom v dentálnej medicíne a je zárukou vyššej kvality ošetrovaní.

Vízia, poslanie, cieľ

Vízia

Našou víziou je stať sa najlepšou stomatologickou ambulanciou s inovatívnym prístupom ku klientom a naďalej poskytovať naše služby s najvyššou úrovňou kvality.

Poslanie

Poslaním spoločnosti Schill Dental Clinic s. r. o. je strážiť kvalitu stomatológie a dokázať, že aj návšteva zubára môže byť príjemným zážitkom.

Cieľ

Naším cieľom je aj naďalej zlepšovať a zvyšovať odbornosť a kompetenciu našich zamestnancov pomocou najnovších technológií a postupov, zvyšovať spokojnosť zákazníkov a zabezpečiť vysokú kvalitu služieb.

Organizačná štruktúra spoločnosti

Organizačná štruktúra spoločnosti Schill Dental Clinic pobočka Bratislava v podobe schémy:

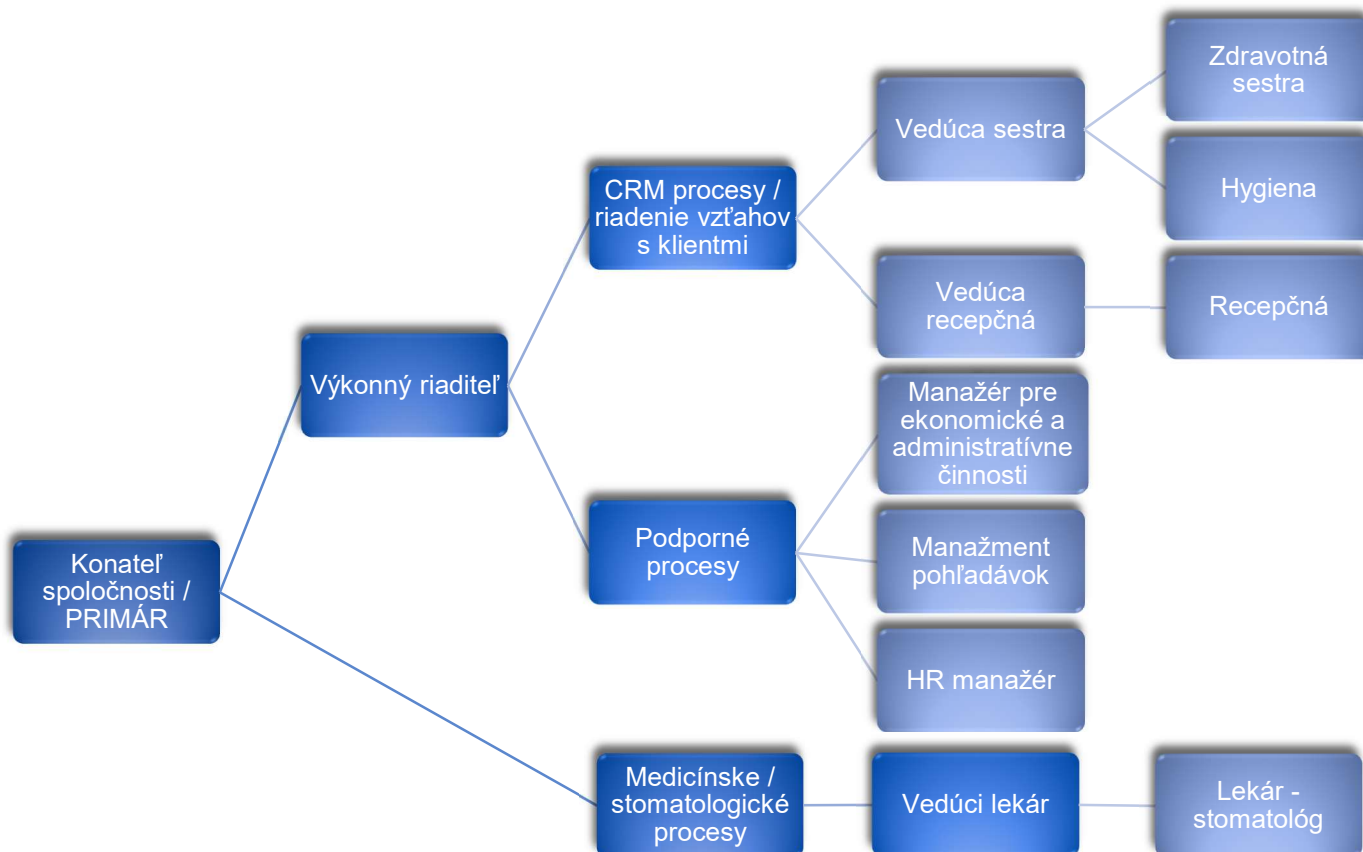

Počet zamestnancov

Priemerný počet zamestnancov spoločnosti Schill Dental Clinic s. r. o. v roku 2022 bol 45, z toho 1 vedúci zamestnanec. Stav zamestnancov ku dňu zostavenia účtovnej závierky predstavuje 54 zamestnancov.

Významní dodávatelia

10 najvýznamnejších dodávateľov spoločnosti Schill Dental Clinic s. r. o.:

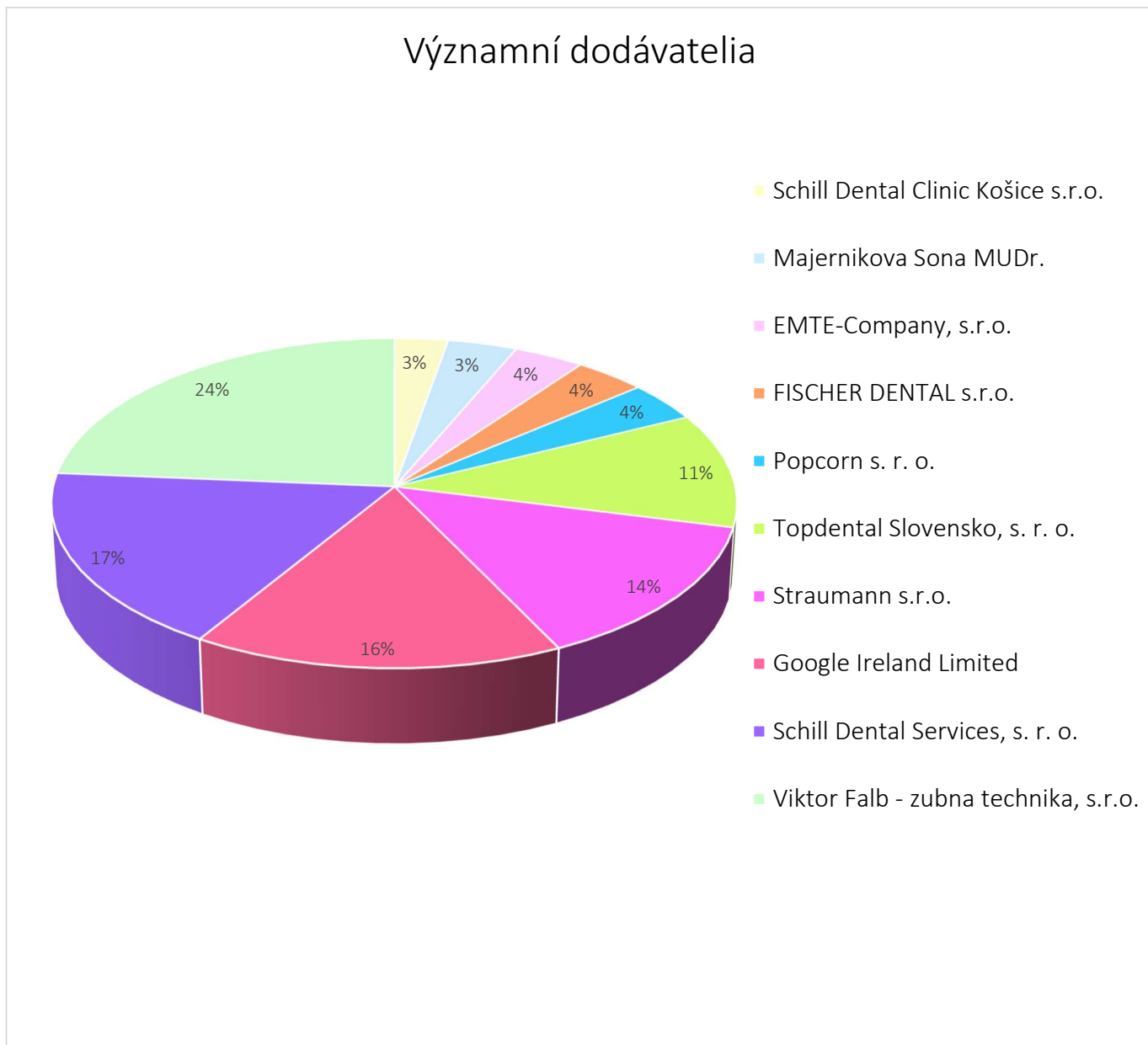

Iné dôležité informácie

Účtovná jednotka bude nepretržite pokračovať vo svojej činnosti.

Po skončení účtovného obdobia nenastali žiadne udalosti osobitného významu, ktoré by mali významný dopad na finančnú situáciu spoločnosti.

Vybrané ekonomické ukazovatele a finančná situácia v podniku

Majetok a záväzky

Majetok spoločnosti Schill Dental Clinic s. r. o. zaznamenal v porovnaní s rokom 2021 pokles o 4,01 %

19,47 % z celkového majetku predstavuje obežný majetok. Podiel krátkodobých pohľadávok z celkového obežného majetku predstavuje 11,21 % a podiel finančných prostriedkov predstavuje 1,21 %.

Finančný majetok je tvorený obchodným podielom v iných spoločnostiach. Oceňovanie je vykonávané metódou vlastného imania.

Vývoj stavu zásob je priaznivý, nedošlo k výraznému zvýšeniu ich stavu ani nárastu pomaly obrátkových zásob bez pohybu nad jeden rok. Opravná položka k zásobám nebola tvorená.

Majetok	Stav k 31.12.2022		Stav k 31.12.2021		Stav k 31.12.2020	
A. Neobežný majetok celkom	8 165 591	80,37%	8 156 352	84,38%	2 888 943	37,77%
I. Dlhodobý nehmotný majetok		0,00%	1 481	0,02%	3 099	0,11%
II. Dlhodobý hmotný majetok	2 423 362	29,68%	1 405 884	17,24%	1 294 148	44,80%
III. Dlhodobý finančný majetok	5 742 229	70,32%	6 748 987	82,75%	1 591 696	55,10%
B. Obežný majetok celkom	1 977 730	19,47%	1 506 589	15,59%	4 756 380	62,19%
I. Zásoby	68 386	3,46%	132 567	8,80%	57 056	1,20%
II. Dlhodobé pohľadávky	1 678 073	84,85%	1 137 831	75,52%	4 426 582	93,07%
III. Krátkodobé pohľadávky	221 605	11,21%	217 939	14,47%	201 560	4,24%
IV. Finančné účty		0,00%	18 252	1,21%	71 182	1,50%
V. Krátkodobý finančný majetok	9 666	0,49%	0	0,00%	0	0,00%
C. Časové rozlíšenie celkom	16 847	0,17%	3 762	0,04%	3 034	0,04%
Spolu majetok	10 160 168	100,00%	9 666 703	100,00%	7 648 357	100,00%

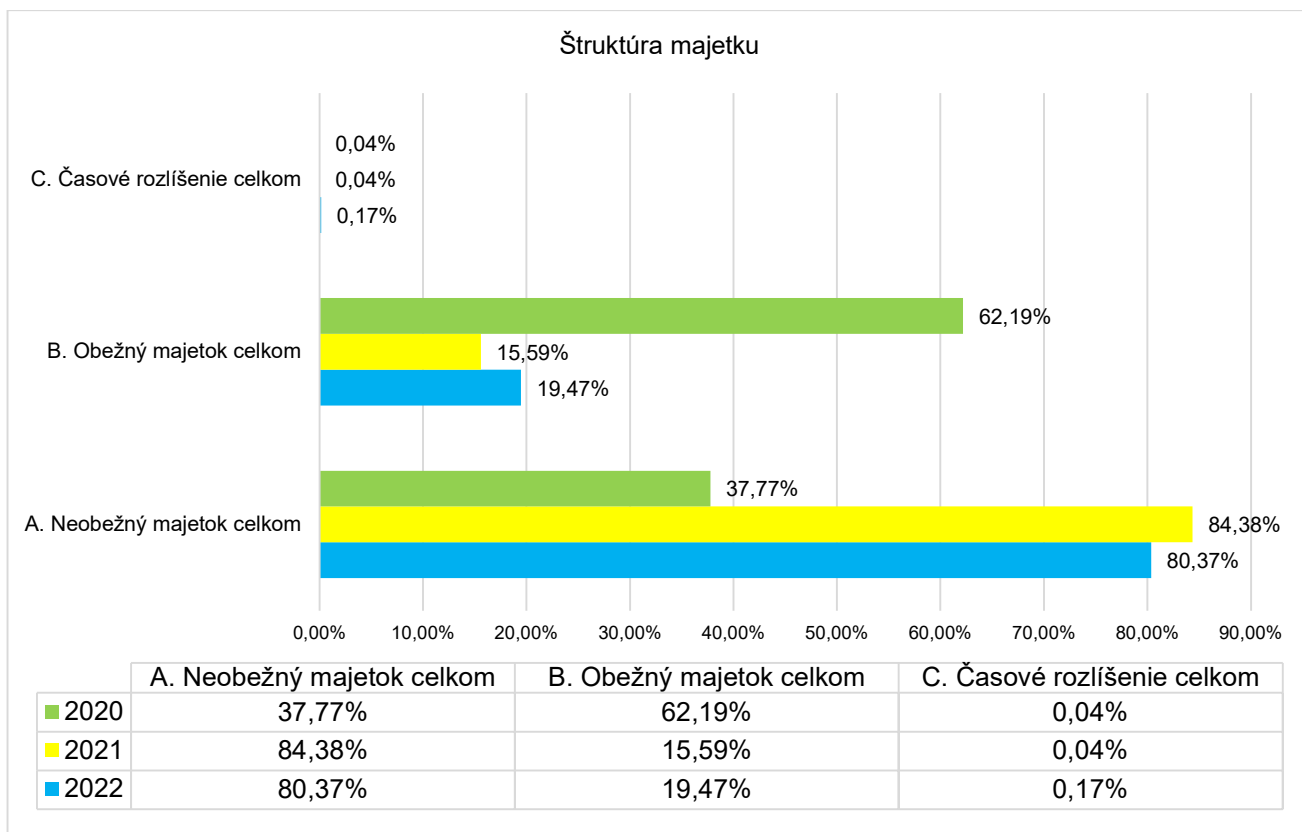

Účtovná hodnota dlhodobého majetku

	Stav k 1.1.2022	Stav k 31.12.2022	Oprávky, opravné položky	Účtovná hodnota k 31.12.2022	Účtovná hodnota k 31.12.2021	Odpisy 2022
I. Dlhodobý nehmotný majetok	24 707,00	24 707,00	17 071,00	0,00	1 481,00	1 481,34
1. Softvér	18 552,00	18 552,00	18 552,49	0,00	1 481,00	1 481,34
2. Goodwill	6 155,00	6 155,00	6155,17	0	0	0
II. Dlhodobý hmotný majetok	4 056 851,00	5 316 816,00	2 893 454,00	2 423 362,00	1 405 887,00	242 487,00
1. Pozemky	0	0	0	0	0	0
2. Stavby	1 740 355,00	1 804 508,00	751 757,00	1 052 751,00	1 032 367,00	43 767,00
3. Samostatne hnutelné veci a súbory hnutelných vecí	2 256 006,00	3 512 308,00	2 141 697,00	1 370 611,00	313 030,00	198 720,00
4. Obstarávaný dlhodobý hmotný majetok	10 490,00	0,00	0	0,00	10 490,00	0
5. Poskytnuté preddavky na DHM	50 000,00	0,00	0	0,00	50 000,00	0
Celkový súčet	4 081 558,00	5 341 523,00	2 910 525,00	2 423 362,00	1 407 368,00	243 968,34

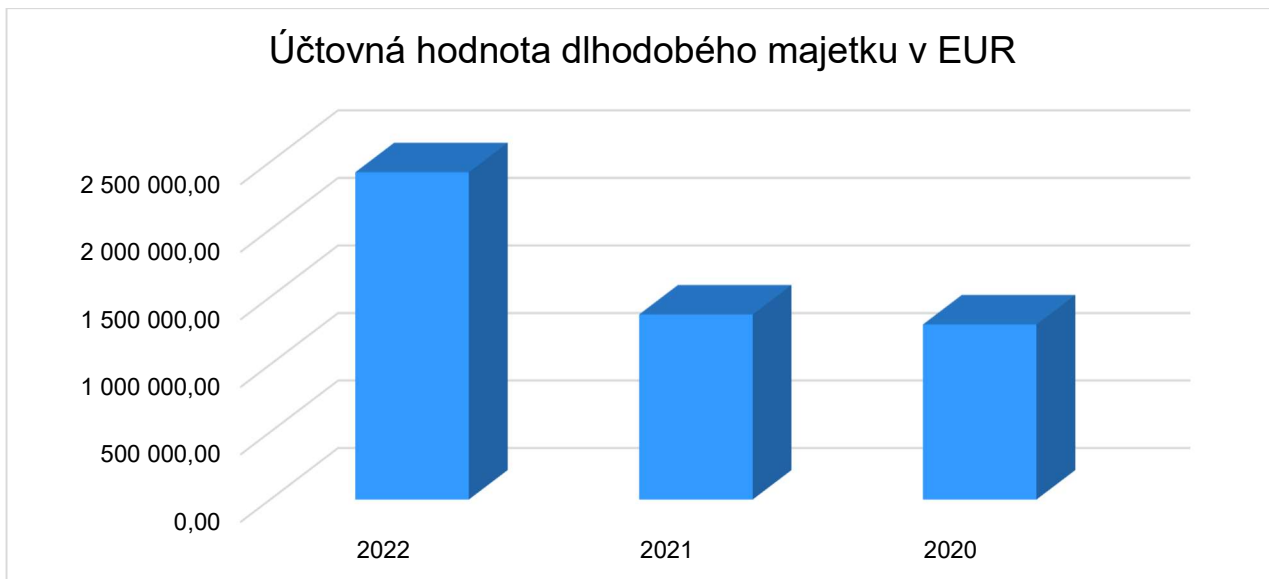

Štruktúra dlhodobého finančného majetku

Neexistuje podnik, ktorý zostavuje konsolidovanú účtovnú závierku za najväčšiu skupinu podnikov, pre ktoré je spoločnosť dcérsym podnikom.

Spoločnosť nemá povinnosť zostavovať konsolidovanú účtovnú závierku za dcérske spoločnosti.

Neexistujú podniky, v ktorých je spoločnosť neobmedzene ručiacim spoločníkom.

Schill Dental Clinic má nasledovné podiely v účtovných jednotkách:

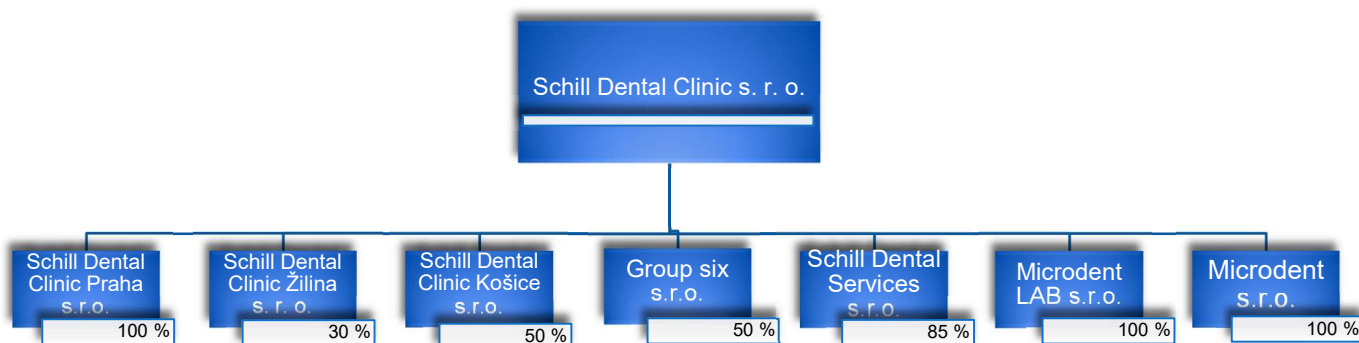

Vlastné imanie a záväzky

Celé základné imanie spoločnosti v sume 6 639 EUR zapísané v obchodnom registri je splatené. Vlastné imanie spoločnosti je v sume 2 549 923 EUR, a celkové záväzky sú v sume 7 610 245 EUR.

Krátkodobé rezervy v sume 88 698 EUR predstavujú najmä – rezerva na nevyčerpané dovolenky a s tým súvisiace sociálne a zdravotné poistenie a rezerva na zostavenie a overenie účtovnej závierky za rok 2022.

Spoločnosť zaznamenala v roku 2022 nárast zisku. Výsledok hospodárenia je vyšší, ako v predošlom roku, čo z dlhodobého hľadiska predstavuje priaznivý jav pre podnikateľskú činnosť.

	2022		2021		2020	
A. Vlastné imanie	2 549 923	25,10%	2 334 038	24,15%	-319 830	-4,18%
I. Základné imanie	6 639	0,26%	6 639	0,28%	6 639	-2,08%
II. Emisné ážio	0	0,00%	0	0,00%	0	0,00%
III. Ostatné kapitálové fondy	0	0,00%	0	0,00%	0	0,00%
IV. Záonné rezervné fondy	664	0,03%	664	0,03%	664	-0,21%
V. Ostatné fondy zo zisku	0	0,00%	0	0,00%	0	0,00%
VI. Oceňovacie rozdiely z precenenia	-4 013 312	-157,39%	-2 666 202	-114,23%	-4 288 756	1340,95%
VII. Výsledok hospodárenia minulých rokov	4 992 937	195,81%	3 961 622	169,73%	3 256 653	-1018,25%
VIII. Výsledok hospodárenia za účtovné obdobie po zdanení	1 562 995	61,30%	1 031 315	44,19%	704 970	-220,42%
B. Záväzky	7 610 245	74,90%	7 332 665	75,85%	7 968 187	104,18%
I. Dlhodobé záväzky	1 147 710	15,08%	459 292	6,26%	468 993	5,89%
II. Dlhodobé rezervy	0	0,00%	0	0,00%	0	0,00%
III. Dlhodobé bankové úvery	4 994 605	65,63%	6 085 070	82,99%	6 550 891	82,21%
IV. Krátkodobé záväzky	889 113	11,68%	601 832	8,21%	539 191	6,77%
V. Krátkodobé rezervy	88 698	1,17%	141 224	1,93%	134 251	1,68%
VI. Bežné bankové úvery	490 119	6,44%	45 247	0,62%	274 861	3,45%
VII. Krátkodobé finančné výpomoci	0	0,00%	0	0,00%	0	0,00%
C. Časové rozlíšenie	0	0,00%	0	0,00%	0	0,00%
Vlastné imanie a záväzky celkom	10 160 168	100,00%	9 666 703	100,00%	7 648 357	100,00%

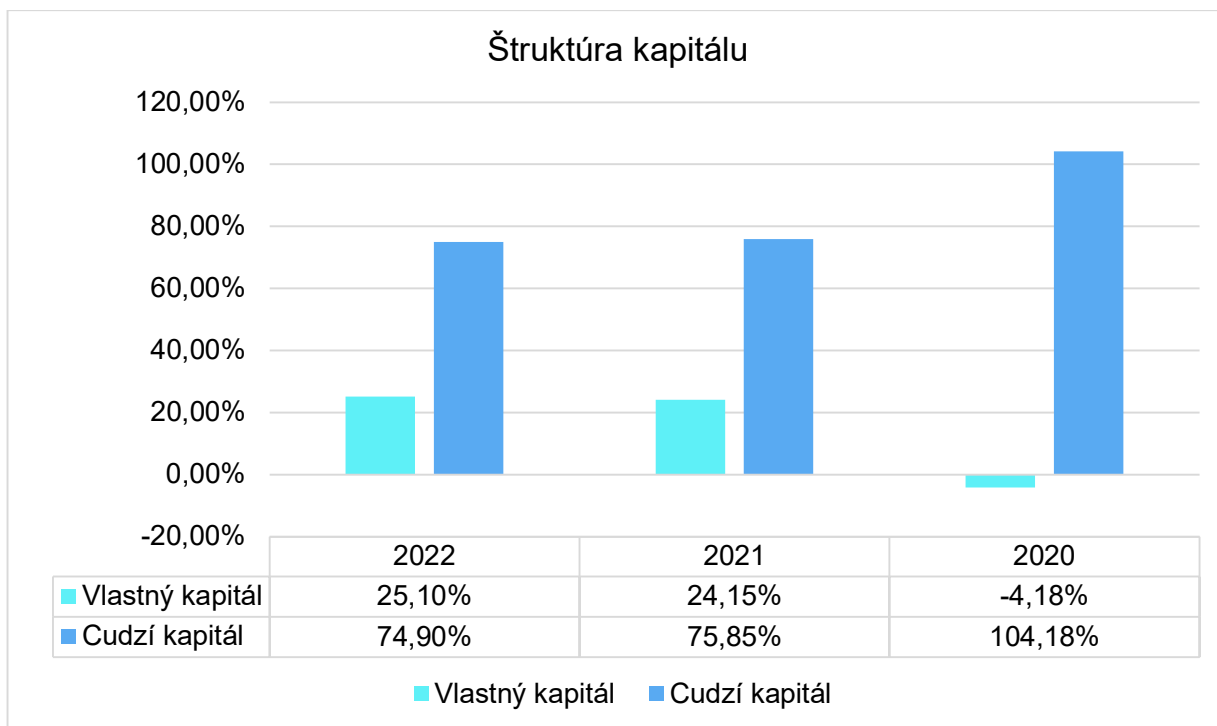

Náklady a výnosy

Spoločnosť zaznamenala nárast výnosov z hospodárskej činnosti. Celkový výsledok hospodárenia v sume 1 562 995 EUR je tvorený najmä v hospodárskej oblasti. Tržby v roku 2022 tvoria 84,13 % z celkových výnosov.

Vo finančnej oblasti spoločnosť dosiahla zisk. Spoločnosť účtovala aj o výnosových úrokoch za pôžičky poskytnuté spriazneným účtovným jednotkám.

	Stav k 31.12.2022		Stav k 31.12.2021		Stav k 31.12.2020	
Tržby z predaja tovaru	0,00	0,00%	0,00	0,00%	0,00	0,00%
Tržby z predaja vlastných výrobkov	0,00	0,00%	0,00	0,00%	0,00	0,00%
Tržby z predaja služieb	5 527 225,00	84,13%	5 802 093,00	99,63%	4 707 198,00	99,16%
Zmeny stavu vnútroorganizačných zásob	0,00	0,00%	0,00	0,00%	0,00	0,00%
Aktivácia	0,00	0,00%	0,00	0,00%	0,00	0,00%
Tržby z predaja dlhodobého nehmotného majetku, dlhodobého hmotného majetku a materiálu	1 041 667,00	15,86%	0,00	0,00%	10 000,00	0,21%
Ostatné výnosy z hospodárskej činnosti	875,00	0,01%	21 705,00	0,37%	29 838,00	0,63%
Výnosy z hospodárskej činnosti spolu	6 569 767,00	100,00%	5 823 798,00	100,00%	4 747 036,00	100,00%
Náklady vynaložené na obstaranie predaného tovaru	0,00	0,00%	0,00	0,00%	0,00	0,00%
Spotreba materiálu, energie a ostatných neskladovateľných dodávok	752 685,00	12,98%	863 015,00	17,35%	753 660,00	17,91%
Opravné položky k zásobám	0,00	0,00%	0,00	0,00%	0,00	0,00%
Služby	1 560 368,00	26,91%	1 817 888,00	36,55%	1 560 095,00	37,07%

Výročná správa 2022, Schill Dental Clinic s. r. o.

Osobné náklady	2 058 791,00	35,51%	1 999 690,00	40,20%	1 624 323,00	38,60%
Dane a poplatky	4 565,00	0,08%	2 222,00	0,04%	2 231,00	0,05%
Odpisy a opravné položky k dlhodobému nehmotnému majetku a dlhodobému hmotnému majetku	243 969,00	4,21%	154 596,00	3,11%	148 873,00	3,54%
Zostatková cena predaného dlhodobého majetku a predaného materiálu	1 041 667,00	17,96%	0,00	0,00%	0,00	0,00%
Opravné položky k pohľadávkam	0,00	0,00%	0,00	0,00%	0,00	0,00%
Ostatné náklady na hospodársku činnosť	136 274,00	2,35%	136 634,00	2,75%	119 153,00	2,83%
Náklady na hospodársku činnosť spolu	5 798 319,00	100,00%	4 974 045,00	100,00%	4 208 335,00	100,00%
Výsledok hospodárenia z hospodárskej činnosti	771 448,00		849 753,00		538 701,00	
Výnosy z finančnej činnosti spolu	1 200 423,00		604 076,00		413 722,00	
Náklady na finančnú činnosť spolu	267 592,00		253 414,00		142 820,00	
Výsledok hospodárenia z finančnej činnosti	932 831,00		350 662,00		270 902,00	
Daň z príjmov z bežnej činnosti	141 284,00		169 100,00		104 633,00	
Výsledok hospodárenia za účtovné obdobie pred zdanením	1 704 279,00		1 200 415,00		809 603,00	
Výsledok hospodárenia za účtovné obdobie po zdanení	1 562 995,00		1 031 315,00		704 970,00	

Výsledok hospodárenia za účtovné obdobie v roku 2022 vzrástol oproti roku 2021 o 531 680,- EUR a v roku 2021 oproti roku 2020 zmena predstavuje nárast o 326 345 EUR.

Osobné náklady spoločnosti tvoria 35,51 % z celkových nákladov. Ďalšou významnou položkou nákladov sú Služby (26,91 %), ktoré sú tvorené najmä nákladmi na reklamu, marketing a manažment.

Tržby za stomatologické služby tvoria 84,13 % z celkových výnosov z hospodárskej činnosti. Zvyšných 15,86 % tvoria Výnosy z predaja dlhodobého hmotného majetku a 0,01% tvoria ostatné výnosy.

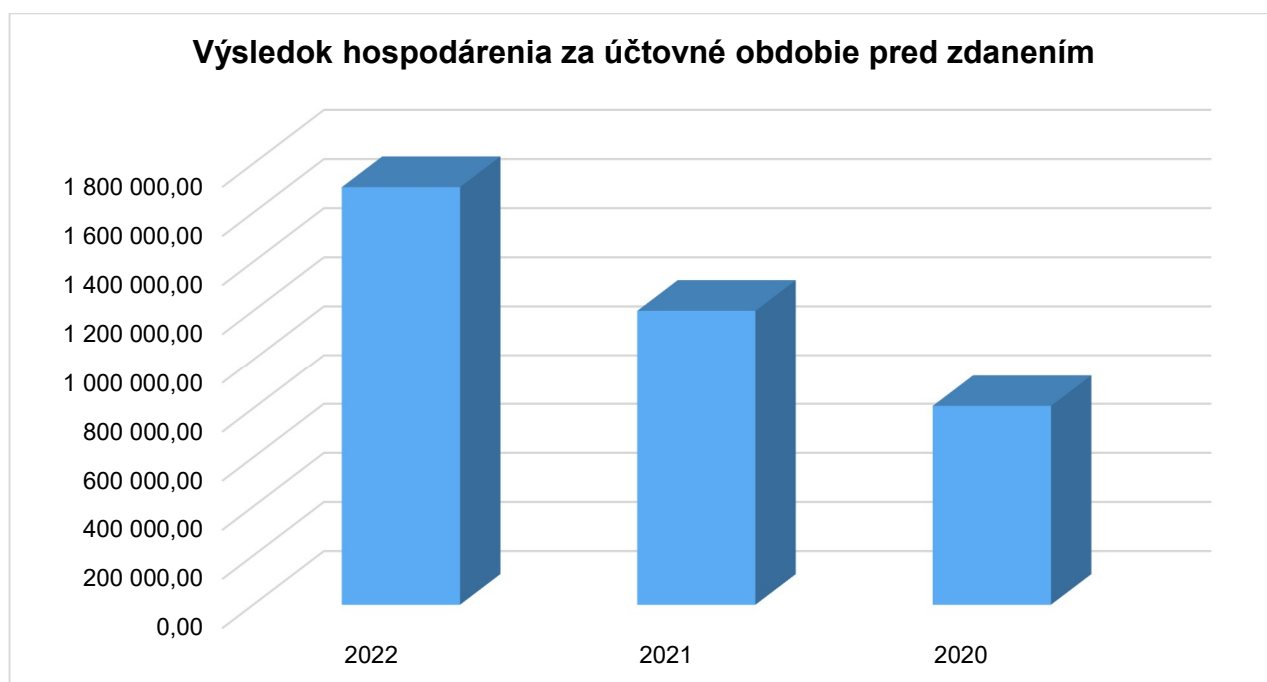

Štruktúra výnosov z hospodárskej činnosti

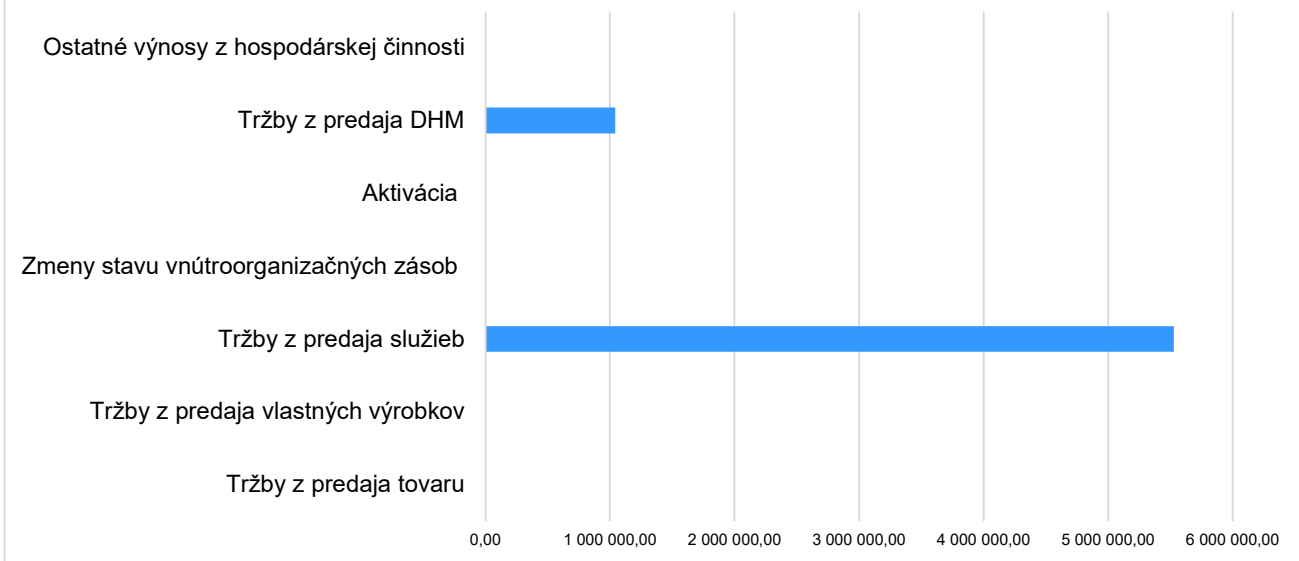

Štruktúra nákladov z hospodárskej činnosti

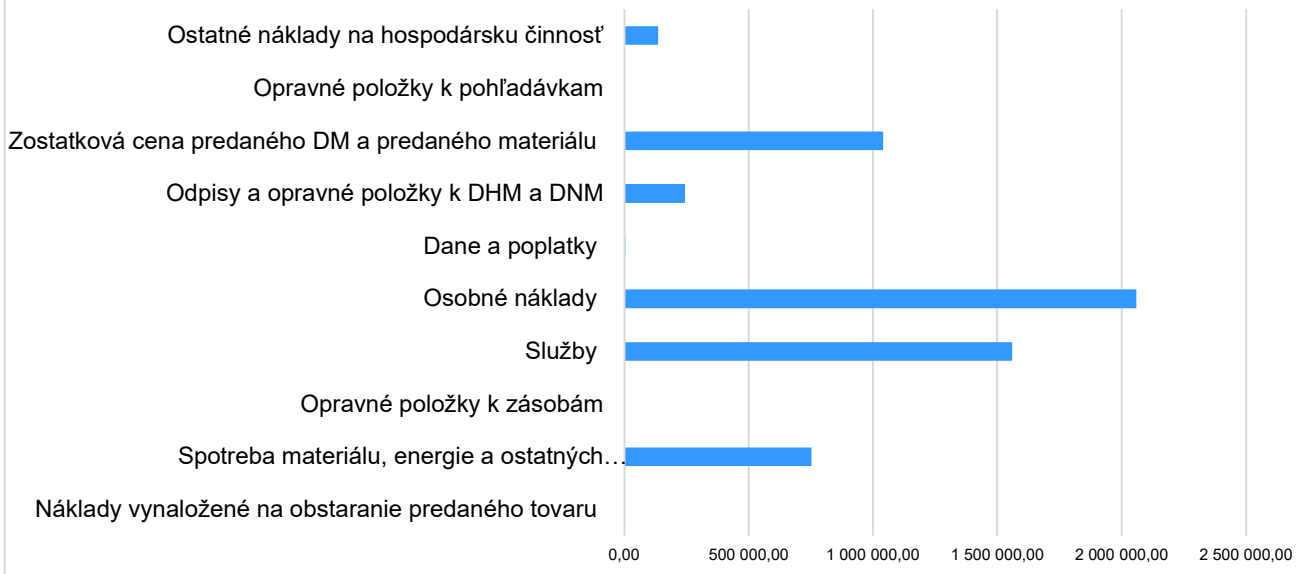

Likvidita

Ukazovatele likvidity	Stav k 31.12.2022	Stav k 31.12.2021	Stav k 31.12.2020
Pohotovú likvidita	1,09%	3,03%	13,20%
Bežná likvidita	26,01%	39,25%	50,58%
Celková likvidita	33,70%	61,27%	61,17%

Ukazovatele likvidity

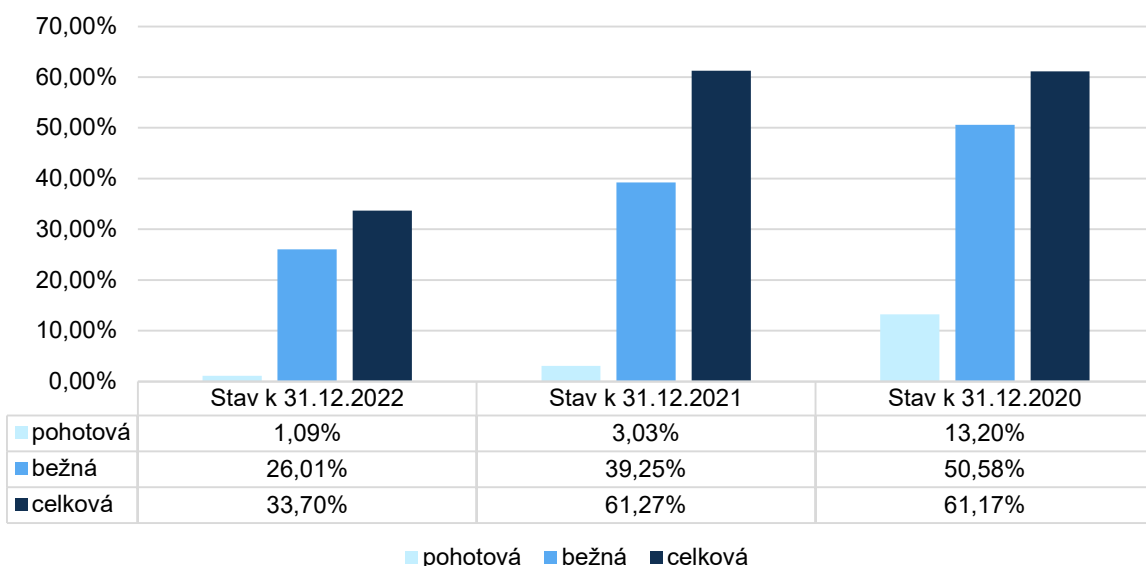

Rentabilita

Ukazovatele rentability	Stav k 31.12.2022	Stav k 31.12.2021	Stav k 31.12.2020
Rentabilita celkového kapitálu (Return on Investment - ROI)	17,61%	12,86%	10,45%
Rentabilita vlastného kapitálu (Return on Equity - ROE)	61,30%	44,19%	-220,42%
Rentabilita tržieb (Return on Sales - ROS)	28,28%	17,77%	22,32%

Zadlženosť

Ukazovatele zadlženosti	Stav k 31.12.2022	Stav k 31.12.2021	Stav k 31.12.2020
Koeficient samofinancovania	25,10%	24,15%	-4,18%
Celková zadlženosť - veriteľské riziko	74,90%	75,85%	104,18%
Stupeň finančnej samostatnosti podniku	25,10%	24,15%	-4,18%
Úverová zadlženosť	53,98%	63,42%	89,24%

Návrh na rozdelenie zisku

Zisk po zdanení za rok 2022 vo výške 1 562 995,- EUR bude prevedený na účet nerozdelený zisk minulých rokov.

Vyhotovené dňa: 14. augusta 2023

MUDr. Alexander Schill
konateľ spoločnosti

Výročná správa vyhotovená podľa § 20 zákona č.431/2002 Z. z. o účtovníctve
v znení neskorších predpisov.