

Centrál, n.o.

946 12 Zlatná na Ostrove č. 258, Registrácia : Obvodný úrad Nitra, pod č. VVS/NO-29/2010
tel : 035 – 7781041, e-mail : info@domovpredochodcov.sk

VÝROČNÁ SPRÁVA CENTRÁL, n.o. – 2023



Obsah

| | |
|--|---------|
| 1. ÚVOD | 3 str. |
| 2. ZÁKLADNÉ ÚDAJE NEZISKOVEJ ORGANIZÁCIE | 3 str. |
| 3. POSLANIE, CIELE | 3 str. |
| 4. POSKYTOVANÉ SLUŽBY V ROKU 2021 | 4 str. |
| • Špecializované zariadenie | 6 str. |
| • Zariadenie pre seniorov | 7 str. |
| • Zariadenie opatrovateľskej služby | 9 str. |
| • Zariadenie pre seniorov (č. 233)..... | 10 str. |
| 5. TERAPEUTICKÁ ČINNOSŤ, AKTIVITY | 11 str. |
| 6. ROČNÁ ÚČTOVNÁ ZÁVIERKA..... | 13 str. |
| 7. POĎAKOVANIE..... | 14 str. |

1. Úvod

Nezisková organizácia Centrál, n.o. bola založená zakladacou listinou zo dňa 22.10.2010 zakladateľmi : Ing. Zoltán Varga a Vilmos Méhes v súlade s ustanoveniami zákona NR SR č. 213/1997 Z.z. o neziskových organizáciách v znení neskorších predpisov. Nezisková organizácia sa zakladala za účelom poskytovania všeobecne prospešných služieb so zameraním na poskytovanie sociálnej pomoci a humanitárnej starostlivosti v zariadení pre seniorov. Central, n.o. je registrovaná Obvodným úradom v Nitre – odbor všeobecnej vnútornej správy dňa 25.10.2010 pod číslom VVS/NO-29/2010.

Správna rada neziskovej organizácie :

1. Ing. Zoltán Varga
2. Viktória Varga
3. Ing. Andrea Mészáros

Dozorná rada neziskovej organizácie :

1. Ing. Ildikó Vargová
2. Noémi Varga
3. Angelika Rozsnyó

2. Základné údaje neziskovej organizácie

Centrál n.o., 946 12 Zlatná na Ostrove č.258, IČO:45 734 381, DIČ:2023 133 750

Druh poskytovaných služieb :

- Špecializované zariadenie s kapacitou 14 miest
- Zariadenie pre seniorov s kapacitou 94 miest
- Zariadenie opatrovateľskej služby s kapacitou 18 miest
- Zariadenie pre seniorov s kapacitou 40 miest, č. 233 Zlatná na Ostrove

Celková kapacita zariadenia : 166 osôb

Celkový počet zamestnancov k 31.12.2023 : 72 osôb

Štatutárny zástupca : Estera Ágová, web : domovpredochodcov.sk

3. Poslanie, ciele :

Poslaním našej neziskovej organizácie je vytvoriť komplexné zariadenie sociálnych služieb, ktoré poskytuje rôzne služby na vysokej úrovni podľa potrieb verejnosti pre občanov odkázaných na pomoc iných.

Cieľom je zvyšovať dostupnosť sociálnych služieb poskytovaných v Komárňanskom okrese. Cieľovou skupinou pre poskytovanie sociálnej starostlivosti sú občania, ktorí potrebujú dohľad, sú odkázaní na služby spojené so sebaobsluhou, udržiavaním kontaktu so sociálnym prostredím, potrebujú pomoc pri obhajovaní svojich záujmov vzhľadom na sociálnu a zdravotnú situáciu.

Všeobecné dlhodobé ciele Centrál, n.o. :

- poskytovať služby na základe potrieb verejnosti
- priblížiť zariadenie k domácejmu prostrediu
- zabezpečiť kvalitný systém vnútorného riadenia organizácie a efektívnu prevádzku

4. Poskytované služby v roku 2023

V našom zariadení k 1. januáru 2023 sme poskytovali sociálne služby 150 prijímateľom sociálnej služby. V roku 2023 do nášho zariadenia bolo prijatých 81 prijímateľov sociálnej služby, väčšina žiaľ s ťažkými chorobami v nepriaznivom zdravotnom stave. Do rodinného prostredia sa vrátili 10 prijímatelia sociálnej služby, po zlepšení zdravotného stavu, čo môžeme považovať za úspech v oblasti sociálnej rehabilitácie. Počas roku 2023 nás žiaľ navždy opustilo 61 prijímateľov sociálnej služby. Celkový počet k 31.12.2023 bol 160 prijímateľov sociálnej služby . Priemerný vek našich prijímateľov sociálnej služby k 31.12.2023 bol 85,2 rokov.

Graf č.1

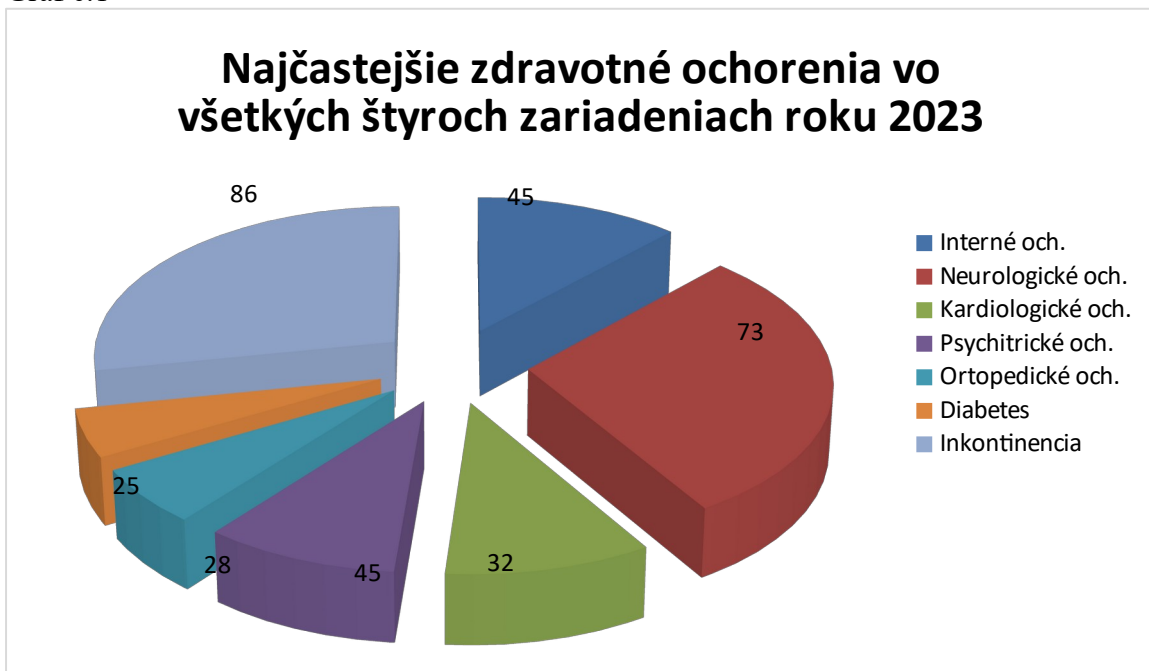

Graf č. 2

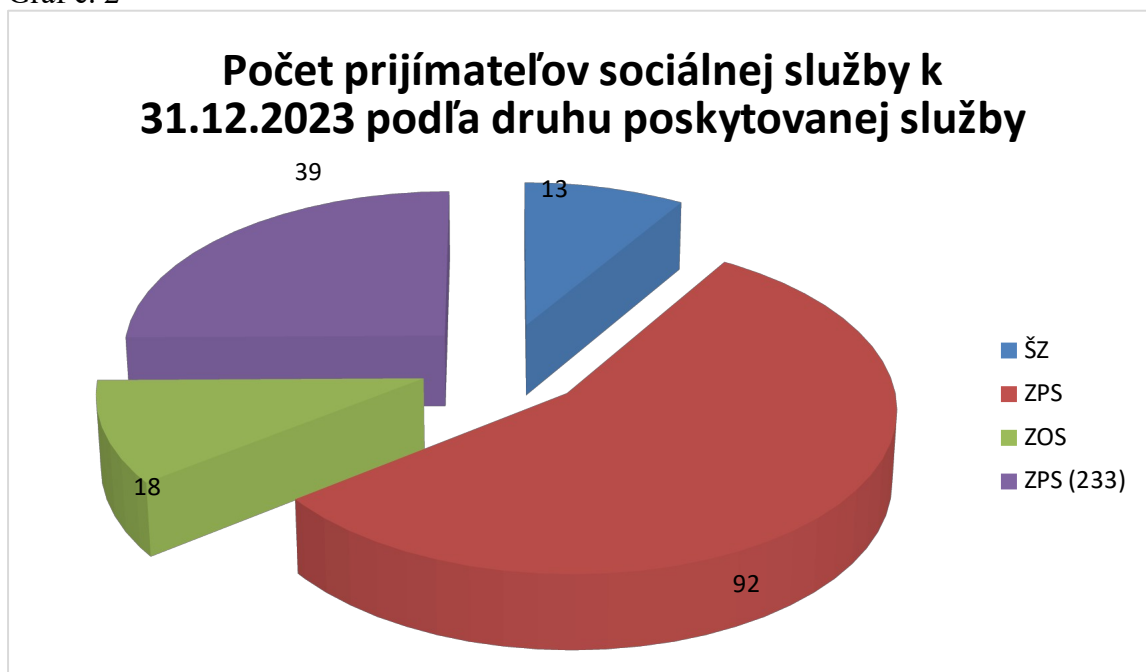

Graf č. 3



- **Špecializované zariadenie**

Kapacita špecializovaného zariadenia je 14 osôb. K 01.01.2023 sme v našom špecializovanom zariadení mali 11 prijímateľov sociálnej služby. V priebehu roka sme mali 3 úmrtie a 5 nástupov. K 31.12.2023 sme mali v špecializovanom zariadení 13 prijímateľov sociálnej služby.

V našom špecializovanom zariadení podávame pomocnú ruku ľuďom postihnutým Alzheimerovou chorobou, Parkinsonovou chorobou a inými demenciami. Ekonomicky oprávnené náklady na jedného prijímateľa je 12969,36 za kalendárny rok.

Graf č. 4



Graf č. 5

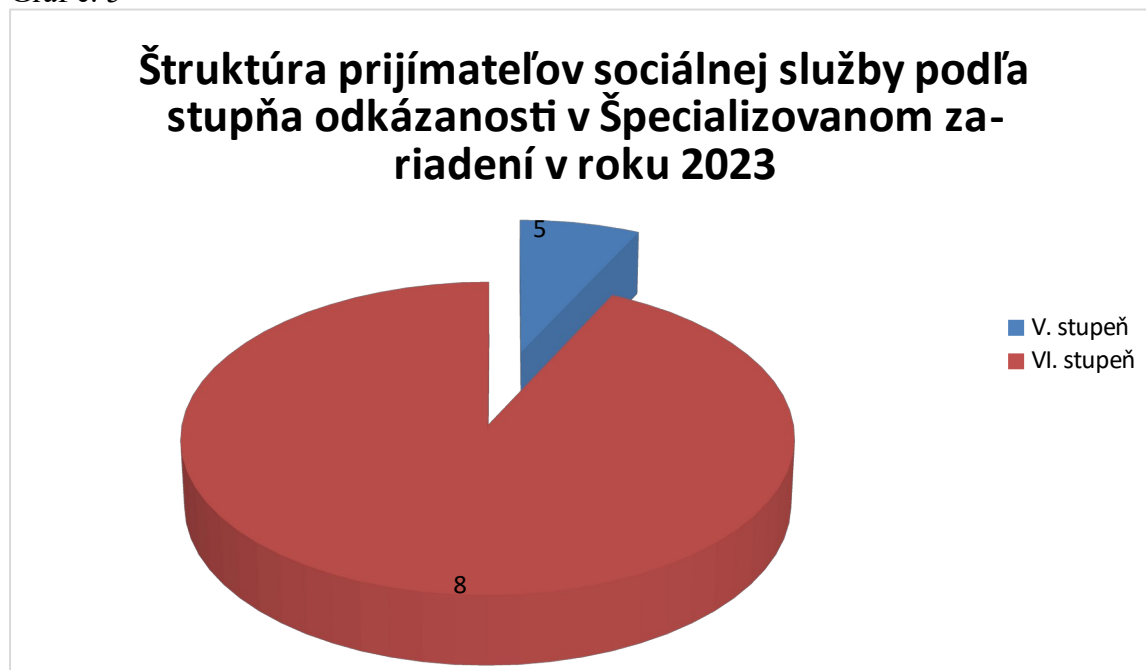

- **Zariadenie pre seniorov**

Kapacita zariadenia pre seniorov je 94 osôb. K 01.01.2023 sme mali v zariadení pre seniorov 91 prijímateľov sociálnej služby. V priebehu roka nás bohužiaľ navždy opustilo 41 prijímateľov sociálnej služby, domov sa vrátili po zlepšení zdravotného stavu 8 prijímatelia sociálnej služby a prijali sme 50 nových prijímateľov sociálnej služby. K 31.12.2023 sme mali v zariadení pre seniorov 92 prijímateľov sociálnej služby. V našom zariadení pre seniorov sa snažíme, aby si naši klienti zachovali sebestačnosť do najvyššej možnej miery. Ekonomicky oprávnené náklady na jedného prijímateľa je 12969,36 za kalendárny rok.

Graf č. 6



Graf č. 7



- **Zariadenie opatrovateľskej služby**

Kapacita zariadenia opatrovateľskej služby je 18 osôb. K 01.01.2023 sme v našom zariadení opatrovateľskej služby mali 15 prijímateľov sociálnej služby. V priebehu roka sme mali 5 úmrtí, domov sa vrátil po zlepšení zdravotného stavu 2 prijímatelia sociálnej služby a mali sme počas roka 10 nástupov. K 31.12.2023 sme mali v zariadení opatrovateľskej služby 18 prijímateľov sociálnej služby.

Cieľom zariadenia opatrovateľskej služby je poskytnúť vhodnú alternatívu na rýchle riešenie nepriaznivej zdravotnej situácie občanov z dôvodu ťažkého ochorenia, úrazu. Poskytujeme komplexnú zdravotno-sociálnu starostlivosť prechodného charakteru, cieľom ktorej je čím skorší návrat prijímateľa sociálnej služby do rodinného prostredia. Ekonomicky oprávnené náklady na jedného prijímateľa je 12969,36 za kalendárny rok.

Graf č. 8



Graf č. 9

Štruktúra prijímateľov sociálnej služby v Zariadení opatrovateľskej služby podľa stupňa odkázanosti v roku 2023

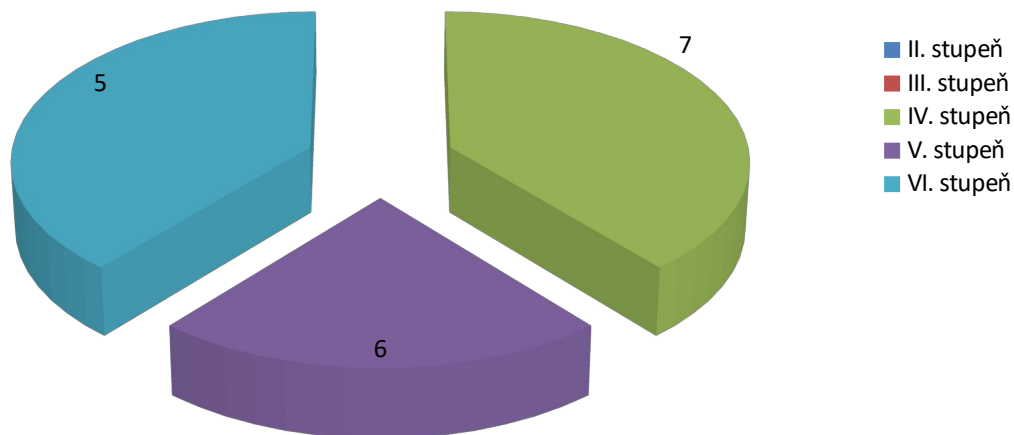

- **Zariadenie pre seniorov (č. 233)**

Kapacita zariadenia pre seniorov v budove č. 233 je 40 osôb. K 01.01.2023 sme mali v zariadení pre seniorov 35 prijímateľov sociálnej služby. V priebehu roka sme mali 12 úmrtia a počas roka sme mali 16 nástupov. K 31.12.2023 sme mali v zariadení pre seniorov 39 prijímateľov sociálnej služby. V našom zariadení pre seniorov sa snažíme, aby si naši prijímatelia sociálnej služby zachovali sebestačnosť do najvyššej možnej miery a aby sa u nás cítili čo najlepšie, preto v tejto novej budove už pre nich máme aj masážnu vaňu aj telocvičňu. Ekonomicky oprávnené náklady na jedného prijímateľa je 12969,36 za kalendárny rok.

Graf 10

Veková štruktúra prijímateľov sociálnej služby v Zariadení pre seniorov v budove č. 233 v roku 2023

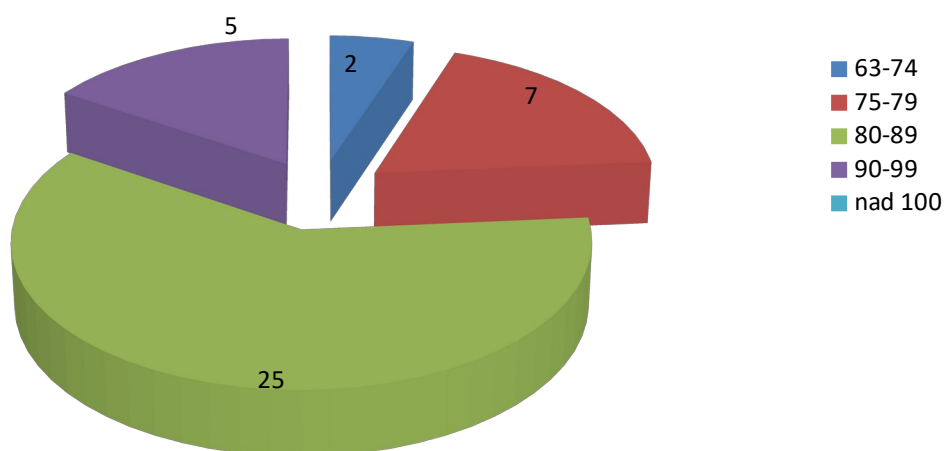

Graf 11

Štruktúra prijímateľov sociálnej služby podľa stupňa odkázanosti v zariadení pre seniorov v budove č. 233 v roku 2023

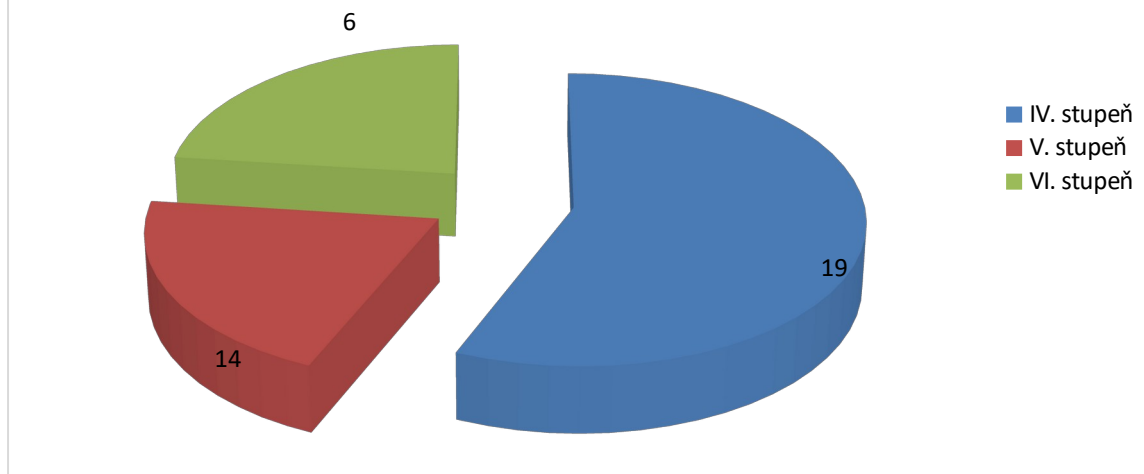

5. Terapeutická činnosť, aktivity

V našom zariadení uskutočňujeme terapeutické činnosti, voľno-časové a záujmové aktivity, ktoré pomáhajú udržiavať fyzické a psychické kondície a uľahčujú adaptáciu nových prijímateľov sociálnej služby na nové podmienky a prostredie. Pri organizovaní záujmových a terapeutických činnostiach prihliadame na záujmy, záľuby prijímateľov sociálnej služby, na možnosti a schopnosti, aby tieto činnosti pre nich znamenali radosť a potešenie.

Terapeutická činnosť je zabezpečená rehabilitačnými pracovníkmi, špeciálnymi terapeutmi. Rehabilitační pracovníci zabezpečujú každý deň uvoľňujúce cviky, relaxačné cvičenia, individuálne cvičenia, masáže...atď.

Špeciálni terapeuti zabezpečujú každý deň arte terapiu, hudobno-pohybové hry ...atď.

V našom zariadení uskutočňujeme aj felinoterapiu, ktorá sa realizuje pomocou terapeutickkej mačky.

Každý týždeň v kaplnke zariadenia sa koná svätá omša a bohoslužba, Evanjelický a Rímskokatolícky farári k nám dochádzajú týždenne.

Okrem každodenných záujmových aktivít sme v roku 2023 plánovali aj organizovať kultúrne podujatia.

| Mesiac | Kultúrne podujatia |
|---------|--|
| Január | Príprava na Fašiangy – Ručné vyrábanie dekorácie |
| Február | Fašiangová zábava – spoločné oslavy Spoločenské hry |
| Marec | Oslava MDŽ Príprava a výzdoba na Veľkú noc |
| Apríl | Spoločné posedenie – pamäťový tréning v skupinách |
| Máj | Oslavy „Dňa matiek“ posedenie pri čaji Športový deň – altánok |
| Jún | Privítanie leta – varenie guláša Posedenie pri hudbe – pečenie pagáčikov v peci |

| | |
|-----------|---|
| Júl | Spoločný deň s Klubom dôchodcov zo Zlatnej n/O. |
| August | Pečenie štrúdle v peci Súťaž spoločenských hier |
| September | Rozlúčka s letom – deň strávený v areáli zariadenia Počúvanie hudby, športové hry, spoločenské hry |
| Október | Mesiac úcty k starším Spoločné dopoludnie s dôchodcami z Klubu dôchodcov zo Zlatnej n/O. |
| November | Prednáška o zdravej výžive |
| December | Mikulášska slávnosť Vianočná oslava Rozlúčka s rokom |

6. Ročná účtovná závierka

Hospodárenie s majetkom a finančnými prostriedkami a vedenie účtovníctva Centrál, n.o. je v súlade so zákonom č. 213/1997 Z.z. o neziskových organizáciách poskytujúcich všeobecne prospešné služby a so zákonom č. 431/2002 Z.z. o účtovníctve v znení neskorších predpisov.

7. Pod'akovanie

Výročná správa neziskovej organizácie je aj miestom na pod'akovanie.

Ďakujeme za finančnú, morálnu podporu a za odbornú spoluprácu:

- Ministerstvu práce, sociálnych vecí a rodiny SR za spolufinancovanie sociálnej služby poskytovanej v zariadení pre seniorov a v zariadení opatrovateľskej služby
- Nitrianskemu samosprávnemu kraju za spolufinancovanie sociálnej služby poskytovanej v špecializovanom zariadení
- Obci Zlatná na Ostrove na čele so starostkou Ing. Evou Varjúovou za ústretovosť a ochotu
- Základnej škole s materskou školou Móra Kóczána v Zlatnej na Ostrove, pani riaditeľke Mgr. Kornélii Váradyovej za ústretovosť a ochotu za spoluprácu
- Rímsko-katolíckym farárom a evanjelickému farárovi Péterovi Tanítóovi, ktorí sa starajú o duchovný život našich klientov
- Našim dobrovoľníckam : Mészárosovej Alžbete, Győriovej Ludmile za organizovanie duchovného života klientov, Márii Préterovej a dôchodcom Klubu dôchodcov v Zlatnej na Ostrove za spoluprácu
- Rodinným príslušníkom, priateľom a sympatizantom, ktorí nám darovali 2% zo základu dane
- Ďakujem všetkým zamestnancom Centrál, n.o. za ich pracovné nasadenie a nielen za profesionálny ale aj za veľmi ľudský prístup, ktorý preukázali pri výkone svojho povolania

Estera Ágová
riaditeľka Centrál, n.o



DAŇOVÉ PRIZNANIE

K DANI Z PRÍJMOV PRÁVNICKEJ OSOBY



podľa zákona č. 595/2003 Z. z. o dani z príjmov
v znení neskorších predpisov (ďalej len „zákon“)

Číselné údaje sa zarovnávajú vpravo, ostatné údaje sa píše zľava. Nevyplnené riadky sa ponechávajú prázdne.

Údaje sa vyplňajú paličkovým písmom (podľa tohto vzoru), písacím strojom alebo tlačiarňou, a to čiernou alebo tmavomodrou farbou.

Á Ā B Ć D Ě F G H Í J K L M N O P Q R Š T Ú V X Ý Ž 0 1 2 3 4 5 6 7 8 9

| | | | | |
|---------------------------------|--------------------------------|---|-----------------------|---------|
| 01 - Daňové identifikačné číslo | 03 - Právna forma | Druh daňového priznania daňové priznanie opravné daňové priznanie dodatocne daňové priznanie (vyznačí sa x) | Za zdaňovacie obdobie | |
| 02 - IČO | | | od | . . 2 0 |
| | | | do | . . 2 0 |
| 04 - SK NACE | Hlavná, prevažná činnosť | | | |

I. časť - ÚDAJE O DAŇOVÍKOVI

| | | | | |
|---|-----------|---|--|--|
| 05 - Obchodné meno alebo názov | | | | |
| Sídlo v deň podania daňového priznania na území Slovenskej republiky alebo v zahraničí | | | | |
| 06 - Ulica | | 07 - Súpisné/orientačné číslo | | |
| 08 - PSČ | 09 - Obec | 10 - Štát | | |
| 11 - Telefónne číslo | | 12 - Emailová adresa / Faxové číslo | | |
| Uplatnenie osobitného spôsobu zahrňovania kurzových rozdielov do základu dane podľa § 17 ods. 17 zákona | | Ekonomické, personálne alebo iné prepojenie podľa § 2 písm. n) zákona so závislými osobami (vyznačí sa x) | | |
| Ukončenie uplatňovania osobitného spôsobu zahrňovania kurzových rozdielov do základu dane podľa § 17 ods. 17 zákona | | Uplatnenie oslobodenia podľa § 13a alebo § 13b zákona | | |
| Daňovník s obmedzenou daňovou povinnosťou (nerezident) podľa § 2 písm. e) tretieho bodu zákona a podľa príslušného článku zmluvy o zamedzení dvojitého zdanenia | | Mikrodaňovník podľa § 2 písm. w) zákona | | |
| Umiestnenie stálej prevádzkarne na území Slovenskej republiky, za ktorú sa vypočíta základ dane alebo daňová strata ¹⁾ | | | | |
| 13 - Ulica | | 14 - Súpisné/orientačné číslo | | |
| 15 - PSČ | 16 - Obec | 17 - Počet stálych prevádzkarní | | |
| 1) Vyplňa sa, len ak daňovník nemá sídlo na území Slovenskej republiky. | | | | |

Záznamy daňového úradu

Miesto pre evidenčné číslo

Odtlačok prezentačnej pečiatky daňového úradu



II. časť - VÝPOČET ZÁKLADU DANE A DANE

| Popis položky | Riadok Znamienko | Údaje v eurách |
|--|---------------------|----------------|
| Výsledok hospodárenia pred zdanením [§ 17 ods. 1 zákona (zisk +, strata -)] alebo rozdiel medzi príjmami a výdavkami (III. časť - r. 3 tabuľky F alebo r. 1 tabuľky C1 alebo r. 1 tabuľky C2 alebo r. 3 tabuľky G2) alebo upravený výsledok hospodárenia (III. časť - r. 4 tabuľky G3) | 100 | , |
| Položky zvyšujúce výsledok hospodárenia alebo rozdiel medzi príjmami a výdavkami | | |
| Sumy, ktoré neoprávnené znížili príjmy vrátane rozdielu podľa § 17 ods. 5 zákona a sumy nepeňažných plnení, ak nie sú súčasťou sumy v r. 100 | 110 | , |
| Výdavky (náklady), ktoré nie sú daňovými výdavkami podľa § 21 alebo § 21a zákona alebo ktoré boli vynaložené v rozpore s § 19 zákona, okrem súm uvedených v r. 140, 150 a 180 (tabuľka A – III. časť) | 130 | , |
| Sumy podľa § 17 ods. 19 zákona, ktoré neboli zaplatené do konca zdaňovacieho obdobia | 140 | , |
| Rozdiel, o ktorý odpisy hmotného majetku uplatnené v účtovníctve prevyšujú daňové odpisy tohto majetku (tabuľka B – III. Časť) | 150 | , |
| Úprava (zvýšenie) základu dane pri zrušení daňovníka s likvidáciou, pri vyhlásení konkurzu (§ 17 ods. 8 zákona), predaji podniku (§ 17a zákona), nepeňažnom vklade (§ 17b a 17d zákona) alebo zrušení bez likvidácie (§ 17c a 17e zákona) | 170 | , |
| Ostatné položky zvyšujúce r. 100, neuvedené v r. 110 až 170 | 180 | , |
| Medzisúčet (r. 110 + r. 130 + r. 140 + r. 150 + r. 170 + r. 180) | 200 | , |
| Položky znižujúce výsledok hospodárenia alebo rozdiel medzi príjmami a výdavkami | | |
| Príjmy, ktoré nie sú predmetom dane podľa § 12 ods. 7 zákona, ak sú súčasťou sumy v r. 100 a príjmy nezahrňované do základu dane podľa § 17 ods. 3 písm. a) zákona | 210 | , |
| Príjmy, ktoré nie sú predmetom dane u daňovníka nezaloženého alebo nezriadeného na podnikanie (§ 12 ods. 3 zákona), ak sú súčasťou sumy v r. 100 a nie sú uvedené v r. 210 | 220 | , |
| Príjmy oslobodené od dane podľa § 13 zákona, ak sú súčasťou sumy v r. 100 | 230 | , |
| Príjmy oslobodené od dane podľa § 13a a 13b zákona, ak sú súčasťou sumy v r. 100 (z r. 3 prílohy k § 13a a 13b zákona) | 240 | , |
| Rozdiel, o ktorý daňové odpisy hmotného majetku prevyšujú odpisy tohto majetku uplatnené v účtovníctve (tabuľka B – III. časť) | 250 | , |
| Príjmy oslobodené od dane podľa § 13c zákona, ak sú súčasťou sumy v r. 100 | 260 | , |
| Sumy podľa § 17 ods. 19 zákona v znení účinnom do 31. decembra 2014, podľa § 52 ods. 12 a § 17 ods. 19 zákona, ktoré boli zaplatené v zdaňovacom období, ak nie sú súčasťou sumy v r. 100 | 270 | , |
| Úprava (zníženie) základu dane pri zrušení daňovníka s likvidáciou, pri vyhlásení konkurzu (§ 17 ods. 8 zákona), predaji podniku (§ 17a zákona), nepeňažnom vklade (§ 17b a 17d zákona) alebo zrušení bez likvidácie (§ 17c a 17e zákona) | 280 | , |
| Ostatné položky znižujúce r. 100, neuvedené v r. 210 až 280 | 290 | , |
| Medzisúčet (r. 210 + r. 220 + r. 230 + r. 240 + r. 250 + r. 260 + r. 270 + r. 280 + r. 290) | 300 | , |
| Položky upravujúce základ dane alebo daňovú stratu | | |
| Základ dane (+) alebo daňová strata (-) (r. 100 + r. 200 - r. 300 + r. 11 tabuľky H) | 301 | , |
| Sumy podľa § 17 ods. 34 a 35 zákona | 302 | , |
| Suma členských príspevkov podľa § 19 ods. 3 písm. n) zákona, ktoré sú súčasťou sumy v r. 100, prevyšujúca v úhrne 5 % zo základu dane uvedeného v r. 301; ak suma 5 % zo základu dane uvedeného v r. 301 presiahne 30 000 eur, uvádza sa suma prevyšujúca 30 000 eur | 303 | , |
| Suma výdavkov za alkoholické nápoje podľa § 21 ods. 1 písm. h) tretieho bodu zákona, ktoré sú ako reklamný predmet súčasťou sumy v r. 100, prevyšujúca v úhrne 5 % zo základu dane uvedeného v r. 301 | 304 | , |



| | | | |
|---|-----|---|---|
| Suma uhradeného sponzorského podľa § 17 ods. 19 písm. h) zákona, ak suma v r. 301 < 0 alebo suma uhradeného sponzorského prevyšujúceho skutočné použitie | 305 | , | |
| Suma výdavkov na obstaranie, technické zhodnotenie, prevádzkovanie, opravy a udržiavanie motorového vozidla podľa § 17 ods. 39 zákona | 306 | , | |
| Suma zníženia základu dane podľa § 17 ods. 37 zákona pri poskytovaní praktického vyučovania žiakovi na základe učebnej zmluvy | 307 | , | |
| Úhrn základov dane kontrolovaných zahraničných spoločností podľa § 17h zákona alebo suma zníženia základu dane podľa § 17h ods. 9 až 11 zákona | 308 | , | |
| Základ dane alebo daňová strata | | | |
| Základ dane (+) alebo daňová strata (-) po úprave o položky uvedené v r. 302 až 308 (r. 301 + r. 302 + r. 303 + r. 304 + r. 305 + r. 306 - r. 307 + r. 308) | 310 | , | |
| Časť základu dane alebo daňovej straty vykázananej obchodnou spoločnosťou, pripadajúca na komplementárov komanditnej spoločnosti alebo na spoločníkov verejnej obchodnej spoločnosti, ak nejde o reverzný hybridný subjekt podľa § 17j zákona | 320 | , | |
| Úhrn vyňatých príjmov (základov dane) podliehajúcich zdaneniu v zahraničí a daňových strát | 330 | , | |
| Základ dane (+) alebo daňová strata (-) po úprave o položky uvedené v r. 320 a 330 (r. 310 - r. 320 - r. 330) | 400 | , | |
| Položky odpočítateľné od základu dane uvedeného v r. 400 | | | |
| Odpočet daňovej straty najviac do výšky základu dane uvedeného v r. 400 (z r. 2 stĺ. 9 tabuľky D – III. časť) | 410 | , | |
| Základ dane znížený o odpočet daňovej straty (r. 400 - r. 410) | 500 | + | , |
| Zníženie základu dane | | | |
| Odpočet výdavkov (nákladov) na výskum a vývoj podľa § 30c zákona (z r. 9 prílohy k § 30c zákona) | 501 | , | |
| Odpočet výdavkov (nákladov) na investície podľa § 30e zákona (z r. 11 prílohy k § 30e zákona) | 502 | , | |
| Základ dane znížený o odpočet výdavkov (nákladov) na výskum a vývoj a investície (r. 500 - r. 501 - r. 502) | 510 | + | , |
| Sadzba dane a daň pred uplatnením úľav na dani a uplatnením zápočtu dane zaplatenej v zahraničí | | | |
| Sadzba dane (v %) | 550 | | |
| Úhrn zdaniteľných príjmov | 560 | , | |
| Daň pred uplatnením úľav na dani (r. 510 x r. 550) : 100 | 600 | , | |
| Úľavy na dani | | | |
| Úľava na dani podľa | 610 | , | |
| Daň znížená o úľavu na dani (r. 600 - r. 610) | 700 | + | , |
| Daň po uplatnení zápočtu dane zaplatenej v zahraničí | | | |
| Zápočet dane zaplatenej v zahraničí (z r. 10 tabuľky E - III. časť) | 710 | , | |
| Daň po úľavách a po zápočte dane uvedenej v r. 710 (r. 700 - r. 710) | 800 | + | , |



| Daň upravená o preddavky na daň | | | |
|--|--|---------|---|
| Úhrn preddavkov zaplatených za zdaňovacie obdobie podľa § 42 a § 51c ods. 1 zákona (uhradených do lehoty na podanie daňového priznania) | 1010 | , | |
| Úhrn preddavkov zrazených na zabezpečenie dane za zdaňovacie obdobie podľa § 44 zákona | 1020 | , | |
| Daň vyberaná zrážkou považovaná za preddavok na daň (§ 43 ods. 6 a 7 zákona) | 1030 | , | |
| Celková suma preddavkov na daň (r. 1010 + r. 1020 + r. 1030) | 1040 | , | |
| Daň (uvádza sa suma z r. 800) | 1050 | , | |
| Daň z osobitného základu dane podľa § 17f zákona (uvádza sa suma z r. 29 – IV. časť) | 1060 | , | |
| z toho | Daň z osobitného základu dane podľa § 17f zákona pri presune do štátu podľa § 17g ods. 1 zákona ^{2a)} (uvádza sa suma z r. 30 – IV. časť) | 1061 | , |
| | Daň z osobitného základu dane podľa § 17f zákona pri presune do iného štátu ako je štát podľa § 17g ods. 1 zákona ^{2a)} (uvádza sa suma z r. 31 – IV. časť) | 1062 | , |
| Daň z osobitného základu dane podľa § 51e zákona (uvádza sa suma z r. 9 – V. časť) | 1070 | , | |
| Celková daň (r. 1050 + r. 1060 + r. 1070) | 1080 | , | |
| Daň z osobitného základu dane podľa § 17f zákona, ktorú daňovník platí v splátkach podľa § 17g zákona (uvádza sa suma z r. 1061)^{2b)} | 1090 | , | |
| Daň na úhradu (r. 1080 - r. 1090 - r. 1040) ≥ 0 ³⁾ | Nedoplatok dane (+) 1100 | + | |
| Daňový preplatok (r. 1080 - r. 1090 - r. 1040) < 0 | Preplatok dane (-) 1101 | - | |
| <p>2a) Členský štát Európskej únie, alebo štát, ktorý je zmluvnou stranou Dohody o Európskom hospodárskom priestore, ak so Slovenskou republikou alebo Európskou úniou tento štát uzavrel dohodu o vzájomnej pomoci pri vymáhaní daňových pohľadávok.</p> <p>2b) Riadok 1090 sa vyplňa, ak ide o daňovníka, ktorý sa daň z osobitného základu dane podľa § 17f zákona z r. 1061 rozhodol platiť v splátkach podľa § 17g ods. 1 zákona a táto skutočnosť sa deklaruje aj vyplnením VIII. časti.</p> <p>3) Daň na úhradu sa neplatí, ak nepresiahne 5 eur, a to aj vtedy, ak daňovník využije postup podľa § 50 zákona, pričom v tomto riadku sa uvádza nula.</p> | | | |
| Daň na účely určenia výšky preddavkov na daň | | | |
| Daň na účely určenia výšky preddavkov na daň podľa § 42 zákona | 1110 | , | |
| Dodatočné daňové priznanie | | | |
| Dátum zistenia inej dane alebo inej daňovej straty | | . . 2 0 | |
| Daň [r. 1050 daňového priznania, ku ktorému sa podáva dodatočné daňové priznanie (ďalej len „predchádzajúce daňové priznanie“)] | 1120 | , | |
| Zvýšenie (+) alebo zníženie (-) dane (r. 1050 - r. 1120) | 1130 | , | |
| Posledná známa daňová strata (- r. 400 predchádzajúceho daňového priznania, ak r. 400 predchádzajúceho daňového priznania < 0) | 1140 | , | |
| Zvýšenie (+) alebo zníženie (-) daňovej straty (- r. 400 - r. 1140, ak r. 400 < 0 alebo - r. 1140, ak r. 400 ≥ 0) | 1150 | , | |
| Posledná známa daň z osobitného základu dane podľa § 17f zákona (r. 1060 predchádzajúceho daňového priznania) | 1160 | , | |
| Zvýšenie (+) alebo zníženie (-) dane z osobitného základu dane podľa § 17f zákona (r. 1060 - r. 1160) | 1170 | , | |
| Posledná známa daň z osobitného základu dane podľa § 51e zákona (r. 1070 predchádzajúceho daňového priznania) | 1180 | , | |
| Zvýšenie (+) alebo zníženie (-) dane z osobitného základu dane podľa § 51e zákona (r. 1070 - r. 1180) | 1190 | , | |



III. časť – Tabuľky pomocných výpočtov a doplňujúcich údajov

A - Položky, ktoré nie sú daňovými výdavkami (k r. 130 II. časti)

| | | | |
|---|----|---|--|
| Úhrn obstarávacích cien cenných papierov nezahrňovaných do daňových výdavkov podľa podmienok ustanovených v § 19 ods. 2 písm. f) zákona v znení účinnom do 31. decembra 2015 a vstupných cien cenných papierov podľa § 25a zákona nezahrňovaných do daňových výdavkov [§ 19 ods. 2 písm. f) zákona] obstaraných po 31. decembri 2015 | 1 | , | |
| Obstarávacia cena obchodného podielu alebo zmenky prevyšujúca príjem z predaja [§ 19 ods. 2 písm. g) zákona] v znení účinnom do 31. decembra 2015 a vstupnej ceny obchodného podielu alebo zmenky podľa § 25a zákona prevyšujúcej príjem z predaja [§ 19 ods. 2 písm. g) zákona] obstaraných po 31. decembri 2015 | 2 | , | |
| Spotreba pohonných látok zaúčtovaná v nákladoch presahujúca sumu určenú na základe spotreby pohonných látok vypočítanej podľa § 19 ods. 2 písm. l) zákona | 3 | , | |
| Rozdiel medzi menovitou hodnotou pohľadávky alebo jej nesplatenej časti a nižším príjmom z jej postúpenia alebo výškou opravnej položky uznanej za daňový výdavok podľa § 20 zákona; ak súčasťou postúpenej pohľadávky je aj jej príslušenstvo, ktoré bolo zahrnuté do zdaniteľných príjmov, uvádza sa aj rozdiel medzi hodnotou príslušenstva a nižším príjmom z jeho postúpenia [§ 19 ods. 3 písm. h) zákona] | 4 | , | |
| Odplaty (provízie) za vymáhanie pohľadávky presahujúce 50 % vymoženej pohľadávky [§ 19 ods. 3 písm. p) zákona] | 5 | , | |
| Výdavky na reprezentáciu a reklamné predmety podľa § 21 ods. 1 písm. h) zákona okrem alkoholických nápojov podľa § 4 ods. 3 zákona č. 530/2011 Z. z. o spotrebnej dani z alkoholických nápojov | 6 | , | |
| Manká a škody presahujúce prijaté náhrady [§ 21 ods. 2 písm. e) zákona] | 7 | , | |
| Poskytnuté dary vrátane zostatkovej ceny trvale vyradeného majetku darovaním [§ 21 ods. 2 písm. f) zákona] | 8 | , | |
| Tvorba opravných položiek neuznaná za daňový výdavok [§ 21 ods. 2 písm. j) zákona] | 9 | , | |
| Tvorba rezerv neuznaná za daňový výdavok podľa § 21 ods. 2 písm. j) zákona | 10 | , | |
| Daňovo neuznané výdavky podľa § 17 ods. 24 zákona | 11 | , | |
| Obstarávacia cena zásob vyradeného tovaru nezahrňovaná do daňových výdavkov podľa podmienok ustanovených v § 21 ods. 2 písm. m) zákona | 12 | , | |
| Úroky platené z úverov a pôžičiek a súvisiace výdavky (náklady) neuznané za daňové výdavky podľa § 21a zákona | 13 | , | |
| Výdavky (náklady) vynaložené na príjmy oslobodené od dane alebo nezahŕňané do základu dane | 14 | , | |
| Výdavky (náklady) neuznané za daňové výdavky podľa § 19 ods. 2 písm. t) zákona | 15 | , | |
| Ostatné výdavky (náklady) neuznané za daňové výdavky, neuvedené v r. 1 až 15 | 16 | , | |
| Úhrn r. 1 až 16 (k r. 130 – II. časti) | 17 | , | |

B - Odpisy hmotného majetku

| | | | |
|---|---|---|--|
| Účtovné odpisy dlhodobého hmotného majetku | 1 | , | |
| Daňové odpisy hmotného majetku | 2 | , | |
| Neuplatnená časť ročného odpisu prenajatého hmotného majetku [§ 19 ods. 3 písm. a) zákona] | 3 | , | |
| Odpisy nezahrnuté v daňových výdavkoch z dôvodu prerušenia odpisovania (§ 22 ods. 9 zákona) | 4 | , | |
| Pomerná časť ročného odpisu pri predaji hmotného majetku (§ 22 ods. 12 zákona) | 5 | , | |
| Odpisy hmotného majetku zahrnuté do základu dane (r. 2 - r. 3 - r. 4 + r. 5) | 6 | , | |

C1 - Výsledok hospodárenia pred zdanením vykázaný daňovníkom, ktorý nie je zriadený alebo založený na podnikanie účtujúci v sústave podvojného účtovníctva podľa osobitného predpisu⁴⁾

| | | | |
|---|---|--|--|
| Výsledok hospodárenia pred zdanením spolu z hlavnej nezdaňovanej činnosti a zo zdaňovanej (podnikateľskej) činnosti | 1 | | |
| Výsledok hospodárenia pred zdanením z hlavnej nezdaňovanej činnosti | 2 | | |
| Výsledok hospodárenia pred zdanením zo zdaňovanej (podnikateľskej) činnosti | 3 | | |
| Zisk z predaja majetku (§ 17 ods. 16 zákona) | 4 | | |
| Príjem z nájomného a príjem z reklám | 5 | | |
| Výnosy spolu z hlavnej nezdaňovanej činnosti a zo zdaňovanej (podnikateľskej) činnosti | 6 | | |

4) Opatrenie Ministerstva financií Slovenskej republiky z 30. novembra 2005 č. MF/24035/2005-74, ktorým sa ustanovujú podrobnosti o postupoch účtovania a účtovej osnove pre Sociálnu poisťovňu (oznámenie č. 580/2005 Z. z.) v znení neskorších predpisov.
 Opatrenie Ministerstva financií Slovenskej republiky z 8. augusta 2007 č. MF/16786/2007-31, ktorým sa ustanovujú podrobnosti o postupoch účtovania a rámcovej účtovej osnove pre rozpočtové organizácie, príspevkové organizácie, štátne fondy, obce a vyššie územné celky (oznámenie č. 419/2007 Z. z.) v znení neskorších predpisov.
 Opatrenie Ministerstva financií Slovenskej republiky zo 14. novembra 2007 č. MF/24342/2007-74, ktorým sa ustanovujú podrobnosti o postupoch účtovania a účtovej osnove pre účtovné jednotky, ktoré nie sú založené alebo zriadené na účel podnikania (oznámenie č. 601/2007 Z. z.) v znení neskorších predpisov.

C2 - Rozdiel príjmov a výdavkov vykázaný daňovníkom, ktorý nie je zriadený alebo založený na podnikanie účtujúci v sústave jednoduchého účtovníctva podľa osobitného predpisu⁵⁾

| | | | |
|---|---|--|--|
| Rozdiel príjmov a výdavkov spolu z nezdaňovanej činnosti a zo zdaňovanej činnosti | 1 | | |
| Rozdiel príjmov a výdavkov z nezdaňovanej činnosti | 2 | | |
| Rozdiel príjmov a výdavkov zo zdaňovanej činnosti | 3 | | |
| Zisk z predaja majetku (§ 17 ods. 16 zákona) | 4 | | |
| Príjem z nájomného a príjem z reklám | 5 | | |
| Príjmy spolu z nezdaňovanej činnosti a zo zdaňovanej činnosti | 6 | | |

5) Opatrenie Ministerstva financií Slovenskej republiky z 1. decembra 2010 č. MF/24975/2010-74, ktorým sa ustanovujú podrobnosti o postupoch účtovania a podrobnosti o usporiadaní, označovaní položiek účtovnej závierky, obsahovom vymedzení niektorých položiek a rozsahu údajov určených z účtovnej závierky na zverejnenie pre účtovné jednotky účtujúce v sústave jednoduchého účtovníctva, ktoré nie sú založené alebo zriadené na účel podnikania (oznámenie č. 472/2010 Z. z.) v znení neskorších predpisov.

D - Evidencia a odpočet daňovej straty (k r. 410 II. časti)

| | | | |
|---|---|--|---|
| Osobitný odpočet daňovej straty podľa § 35a a 35b zákona č. 366/1999 Z. z. o daniach z príjmov v znení neskorších predpisov | | | 1 |
| Celková výška vykázanej daňovej straty v zdaňovacom období | 1 | | |
| časť odpočítavaná v príslušnom zdaňovacom období | 2 | | |
| zostávajúca časť na odpočet v nasledujúcich zdaňovacích obdobiach | 3 | | |

| | | | |
|---|----|---------|------------|
| Odpočet daňovej straty podľa § 30a a 30b zákona | | | |
| Zdaňovacie obdobie | | 2 | 3 |
| | od | . . 2 0 | od . . 2 0 |
| | do | . . 2 0 | do . . 2 0 |
| Celková výška vykázanej daňovej straty | 1 | | |
| časť odpočítavaná v príslušnom zdaňovacom období | 2 | | |
| zostávajúca časť na odpočet v nasledujúcich zdaňovacích obdobiach | 3 | | |



| | Odpočet daňovej straty podľa § 30 zákona | | Odpočet daňovej straty podľa § 30 zákona | |
|---|--|----------------------|--|----------------------|
| Zdaňovacie obdobie | od | . . 2 0 ⁴ | od | . . 2 0 ⁵ |
| | do | . . 2 0 | do | . . 2 0 |
| Celková výška vykázanej daňovej straty | 1 | , | | , |
| časť odpočítavaná v príslušnom zdaňovacom období ⁶⁾ | 2 | , | | , |
| zostávajúca časť na odpočet v nasledujúcich zdaňovacích obdobiach | 3 | , | | , |

| | Odpočet daňovej straty podľa § 30 zákona | | Odpočet daňovej straty podľa § 30 zákona | |
|---|--|----------------------|--|----------------------|
| Zdaňovacie obdobie | od | . . 2 0 ⁶ | od | . . 2 0 ⁷ |
| | do | . . 2 0 | do | . . 2 0 |
| Celková výška vykázanej daňovej straty | 1 | , | | , |
| časť odpočítavaná v príslušnom zdaňovacom období ⁶⁾ | 2 | , | | , |
| zostávajúca časť na odpočet v nasledujúcich zdaňovacích obdobiach | 3 | , | | , |

| | Odpočet daňovej straty podľa § 30 zákona | | SPOLU ⁷⁾ | |
|---|--|----------------------|---------------------|--------------|
| Zdaňovacie obdobie | od | . . 2 0 ⁸ | | ⁹ |
| | do | . . 2 0 | | |
| Celková výška vykázanej daňovej straty | 1 | , | | , |
| časť odpočítavaná v príslušnom zdaňovacom období ⁶⁾ | 2 | , | | , |
| zostávajúca časť na odpočet v nasledujúcich zdaňovacích obdobiach | 3 | , | | , |

6) V stĺ. 4 až 8 sa uvádza suma odpočítavanej daňovej straty podľa § 30 zákona, § 52zza ods. 16 zákona a § 52zzb ods. 5 zákona.

7) Daňová strata alebo jej časť odpočítavaná v príslušnom zdaňovacom období sa uvádza najviac do výšky uvedenej v r. 400 a údaj z r. 2 stĺ. 9 sa prenáša do r. 410.

| E - Výpočet dane uznanej na zápočet na daňovú povinnosť v tuzemsku zo zaplatenej dane v zahraničí (k r. 710 II. časti) | | |
|--|----|---|
| Základ dane uvedený v r. 400 | 1 | , |
| Úhrn príjmov (základov dane) podliehajúcich zdaneniu v zahraničí znížený o hrubý príjem (výnos) z hybridného prevodu | 2 | , |
| Pomer príjmov z r. 2 k základu dane v r. 1 v % (r. 2 : r. 1) x 100 | 3 | , |
| Výška dane zaplatenej v zahraničí, ktorú je z r. 2 možné započítať (r. 700 II. časti x r. 3) : 100 | 4 | , |
| Čistý príjem (výnos) z hybridného prevodu | 5 | , |
| Pomer príjmov z r. 5 k základu dane v r. 1 v % (r. 5 : r. 1) x 100 | 6 | , |
| Výška dane zaplatenej v zahraničí, ktorú je možné započítať na čistý príjem (výnos) z hybridného prevodu (r. 700 II. časti x r. 6) : 100 | 7 | , |
| Daň zaplatená v zahraničí vzťahujúca sa na príjmy uvedené v r. 2 a príjmy uvedené v r. 5 | 8 | , |
| Maximálna výška dane zaplatenej v zahraničí, ktorú je možné započítať (r. 4 + r. 7) | 9 | , |
| Daň uznaná na zápočet (r. 8 maximálne do sumy v r. 9) | 10 | , |

**F - Doplnujúce údaje**

| | | | |
|--|---|--|--|
| Súčet výnosov z hospodárskej činnosti a z finančnej činnosti | 1 | | |
| Súčet nákladov na hospodársku činnosť a finančnú činnosť | 2 | | |
| Výsledok hospodárenia za účtovné obdobie pred zdanením (r. 1 - r. 2) | 3 | | |

G1 – Výsledok hospodárenia vykázaný v individuálnej účtovnej závierke podľa medzinárodných štandardov pre finančné výkazníctvo

| | | | |
|---|---|--|--|
| Prevádzkové výnosy a finančné výnosy ⁸⁾ | 1 | | |
| Prevádzkové náklady a finančné náklady ⁸⁾ | 2 | | |
| Výsledok hospodárenia vykázaný v individuálnej účtovnej závierke podľa medzinárodných štandardov pre finančné výkazníctvo | 3 | | |

8) Nariadenie Európskeho parlamentu a Rady (ES) č. 1606/2002 z 19. júla 2002 o uplatňovaní medzinárodných účtovných noriem (Mimoriadne vydanie Ú. v. EÚ, kap. 13/zv. 29) v platnom znení.

G2 – Výsledok hospodárenia vykázaný podľa evidencie v rozsahu a spôsobom ustanoveným pre sústavu podvojného účtovníctva podľa § 4 ods. 2 zákona č. 431/2002 Z. z. o účtovníctve v znení neskorších predpisov

| | | | |
|---|---|--|--|
| Súčet výnosov z hospodárskej činnosti a z finančnej činnosti ⁹⁾ | 1 | | |
| Súčet nákladov na hospodársku činnosť a finančnú činnosť ⁹⁾ | 2 | | |
| Výsledok hospodárenia vykázaný podľa evidencie v rozsahu a spôsobom ustanoveným pre sústavu podvojného účtovníctva podľa § 4 ods. 2 zákona o účtovníctve č. 431/2002 Z. z. v znení neskorších predpisov | 3 | | |

9) Ako príloha daňového priznania u daňovníka vykazujúceho výsledok hospodárenia podľa medzinárodných štandardov pre finančné výkazníctvo sa predkladá evidencia v rozsahu účtovnej závierky bez poznámok, z ktorej by sa vyčísli výsledok hospodárenia, ak by daňovník účtoval podľa opatrení vydaných Ministerstvom financií Slovenskej republiky podľa § 4 ods. 2 zákona č. 431/2002 Z. z. o účtovníctve v znení neskorších predpisov.

G3 – Úpravy výsledku hospodárenia vykazaného v individuálnej účtovnej závierke podľa medzinárodných štandardov pre finančné výkazníctvo

| | | | |
|--|---|--|--|
| Výsledok hospodárenia z pokračujúcich činností pred zdanením a výsledok hospodárenia z ukončených činností pred zdanením vykázaný v individuálnej účtovnej závierke podľa medzinárodných štandardov pre finančné výkazníctvo | 1 | | |
| Položky zvyšujúce výsledok hospodárenia podľa osobitného predpisu ¹⁰⁾ | 2 | | |
| Položky znižujúce výsledok hospodárenia podľa osobitného predpisu ¹⁰⁾ | 3 | | |
| Upravený výsledok hospodárenia (r. 1 + r. 2 - r. 3) | 4 | | |

10) Opatrenie Ministerstva financií Slovenskej republiky z 15. februára 2006 č. MF/011053/2006-72, ktorým sa ustanovuje spôsob úpravy výsledku hospodárenia vykazaného daňovníkom v individuálnej účtovnej závierke podľa medzinárodných štandardov pre finančné výkazníctvo (oznámenie č. 110/2006 Z. z.) v znení neskorších predpisov. Ako príloha daňového priznania u daňovníka vykazujúceho výsledok hospodárenia podľa medzinárodných štandardov pre finančné výkazníctvo sa predkladá prehľad úprav vykonaných podľa uvedeného opatrenia z výsledku hospodárenia vykazaného podľa medzinárodných štandardov pre finančné výkazníctvo na upravený výsledok hospodárenia.

H - Výpočet základu dane nerezidenta ¹¹⁾

| Druh príjmu | | Základ dane alebo daňová strata stálej prevádzkarne podľa § 17 ods. 7 zákona | |
|---|---|--|-----------|
| § 16 ods. 1 písm. a) zákona okrem daňovníka, ktorý zisťuje základ dane podľa § 17 ods. 1 písm. b) a c) zákona | 1 | | |
| | | Příjmy 1 | Výdavky 2 |
| § 16 ods. 1 písm. c) zákona | 2 | | |
| § 16 ods. 1 písm. e) prvý, druhý a štvrtý bod zákona | 3 | | |
| § 16 ods. 1 písm. e) tretí bod zákona | 4 | | |
| § 16 ods. 1 písm. e) piaty bod zákona | 5 | | |
| § 16 ods. 1 písm. e) trinásty bod zákona | 6 | | |
| § 16 ods. 1 písm. f) zákona | 7 | | |



| | | | |
|---|----|---|---|
| § 16 ods. 1 písm. g) zákona | 8 | , | , |
| § 16 ods. 1 písm. h) zákona | 9 | , | , |
| § 16 ods. 1 písm. i) zákona | 10 | , | , |
| Základ dane (r. 1 + úhrn r. 2 až 10 stĺpca 1 - úhrn r. 2 až 10 stĺpca 2) | 11 | , | , |
| 11) Údaje v tabuľke H sa uvádzajú vyčíslené v súlade s princípom nezávislého vzťahu podľa § 18 ods. 1 zákona. | | | |

I - Transakcie závislých osôb podľa § 2 písm. n) zákona (k r. 100 II. časti)

| Druh transakcie | | Položky ovplyvňujúce r. 100 | |
|-------------------------------------|---|--|---|
| | | Výnosy (Predaj) 1 | Náklady (Nákup) 2 |
| Úvery a pôžičky | 1 | , | , |
| Služby | 2 | , | , |
| Licenčné poplatky | 3 | , | , |
| Druh transakcie | | Položky ovplyvňujúce r. 100 Výnosy (Predaj) 1 | Doplňujúce údaje Obstarávacía cena 2 |
| Nehmotný majetok | 4 | , | , |
| Hmotný majetok | 5 | , | , |
| Finančný majetok | 6 | , | , |
| Zásoby materiálu, výrobkov a tovaru | 7 | , | , |

J – vybrané údaje o príjmoch nerezidenta podľa § 16 ods. 1 písm. f) zákona, ktorý zisťuje základ dane podľa § 17 ods. 1 písm. b) a c) zákona

| | | | |
|--|---|---|--|
| Výnos z prevodu nehnuteľnosti umiestnenej na území Slovenskej republiky [§ 16 ods. 1 písm. f) zákona] | 1 | , | |
| Výnos z nájomného a z iného využitia nehnuteľnosti umiestnenej na území Slovenskej republiky [§ 16 ods. 1 písm. f) zákona] | 2 | , | |



IV. časť - Zdanenie pri presune majetku daňovníka, odchode daňovníka alebo presune podnikateľskej činnosti daňovníka do zahraničia podľa § 17f zákona

Presun individuálneho majetku podľa § 17f ods. 1 zákona do štátu podľa § 17g ods. 1 zákona^{2a)}

| | | Reálna hodnota majetku | Hodnota podľa § 19 ods. 2 písm. f) alebo písm. g), § 19 ods. 3 písm. b), e) a h), § 21 ods. 2 písm. k) zákona a hodnota zásob |
|----------------------------------|---|------------------------|---|
| | | 1 | 2 |
| Hmotný majetok | 1 | , | , |
| Nehmotný majetok | 2 | , | , |
| Finančný majetok | 3 | , | , |
| Pohľadávky | 4 | , | , |
| Zásoby | 5 | , | , |
| Spolu (úhrn r. 1 až 5) | 6 | , | , |

Presun podľa § 17f ods. 2 zákona do štátu podľa § 17g ods. 1 zákona^{2a)}

| | | | |
|--|----|---|--|
| Reálna hodnota | 7 | , | |
| Pasíva | 8 | , | |
| Aktíva | 9 | , | |
| Úpravy zvyšujúce osobitný základ dane podľa § 17f ods. 2 zákona | 10 | , | |
| Úpravy znižujúce osobitný základ dane podľa § 17f ods. 2 zákona | 11 | , | |
| Spolu (r. 7 + r. 8 - r. 9 + r. 10 - r. 11) | 12 | , | |
| Osobitný základ dane podľa § 17f ods. 1 a 2 zákona (r. 6 stĺ. 1 - r. 6 stĺ. 2 + r. 12) | 13 | , | |

Presun individuálneho majetku podľa § 17f ods. 1 zákona do iného štátu ako je štát podľa § 17g ods. 1 zákona^{2a)}

| | | Reálna hodnota majetku | Hodnota podľa § 19 ods. 2 písm. f) alebo písm. g), § 19 ods. 3 písm. b), e) a h), § 21 ods. 2 písm. k) zákona a hodnota zásob |
|------------------------------------|----|------------------------|---|
| | | 1 | 2 |
| Hmotný majetok | 14 | , | , |
| Nehmotný majetok | 15 | , | , |
| Finančný majetok | 16 | , | , |
| Pohľadávky | 17 | , | , |
| Zásoby | 18 | , | , |
| Spolu (úhrn r. 14 až 18) | 19 | , | , |

Presun podľa § 17f ods. 2 zákona do iného štátu ako je štát podľa § 17g ods. 1 zákona^{2a)}

| | | | |
|---|----|---|--|
| Reálna hodnota | 20 | , | |
| Pasíva | 21 | , | |
| Aktíva | 22 | , | |
| Úpravy zvyšujúce osobitný základ dane podľa § 17f ods. 2 zákona | 23 | , | |



| | | | |
|--|--|----|---|
| Úpravy znižujúce osobitný základ dane podľa § 17f ods. 2 zákona | 24 | , | |
| Spolu (r. 20 + r. 21 - r. 22 + r. 23 - r. 24) | 25 | , | |
| Osobitný základ dane podľa § 17f ods. 1 a 2 zákona (r. 19 stĺ. 1 - r. 19 stĺ. 2 + r. 25) | 26 | , | |
| Celkový osobitný základ dane podľa § 17f ods. 1 a 2 zákona (r. 13 + r. 26) ≥ 0 ¹²⁾ | 27 | , | |
| Sadzba dane podľa § 15 písm. b) tretieho bodu zákona v % | 28 | | |
| Daň z osobitného základu dane podľa § 17f zákona [(r. 27 x r. 28)/100] | 29 | , | |
| z toho | daň z osobitného základu dane podľa § 17f zákona pri presune do štátu podľa § 17g ods. 1 zákona ^{2a)} [ak r. 13 a r. 26 ≥ 0 , potom (r. 13 x r. 28) / 100 alebo ak r. 13 ≥ 0 , r. 26 < 0 a r. 27 ≥ 0 , potom (r. 27 x r. 28) / 100] | 30 | , |
| | daň z osobitného základu dane podľa § 17f zákona pri presune do iného štátu ako je štát podľa § 17g ods. 1 zákona ^{2a)} [ak r. 13 a r. 26 ≥ 0 , potom (r. 26 x r. 28) / 100 alebo ak r. 13 < 0 a r. 26 ≥ 0 a r. 27 ≥ 0 , potom (r. 27 x r. 28) / 100] | 31 | , |
| 12) Ak je suma v r. 27 záporné číslo, uvádza sa nula. | | | |

V. časť - Podiely na zisku (dividendy) a ostatné príjmy, ktoré sú súčasťou osobitného základu dane podľa § 51e zákona

| Druh príjmu (výnosu) plynúci od právnickej osoby, ktorá je daňovníkom nespôpracujúceho štátu podľa § 2 písm. x) zákona | | Suma príjmu (výnosu) | Suma výdavku (nákladu) |
|---|---|----------------------|------------------------|
| | | 1 | 2 |
| Podiel na zisku (dividenda) | 1 | , | |
| Podiel člena pozemkového spoločenstva s právnou subjektivitou na zisku a na majetku | 2 | , | |
| Podiel na výsledku podnikania vyplácaný tichému spoločníkovi | 3 | , | |
| Vyrovnač podiel ¹³⁾ | 4 | , | , |
| Podiel na likvidačnom zostatku ¹³⁾ | 5 | , | , |
| Spolu (úhrn r. 1 až 5 stĺ. 1 a úhrn r. 4 a r. 5 stĺ. 2) | 6 | , | , |
| 13) Suma výdavku (nákladu) sa uplatní v hodnote splateného vkladu zistenej podľa § 25a písm. c) až f) zákona a v ostatných prípadoch v hodnote nadobúdacej ceny zistenej spôsobom podľa § 25a zákona za každý podiel jednotlivo, pričom ak je hodnota splateného vkladu vyššia ako vyrovnací podiel alebo podiel na likvidačnom zostatku, na rozdiel sa neprihliada. | | | |

Výpočet dane z osobitného základu dane podľa § 51e zákona

| | | | |
|---|---|---|--|
| Osobitný základ dane podľa § 51e zákona (r. 6 stĺ. 1 - r. 6 stĺ. 2) | 7 | , | |
| Sadzba dane (v %) | 8 | | |
| Daň z osobitného základu dane (r. 7 x r. 8) : 100 | 9 | , | |



VI. časť - Vyhlásenie o poukázaní podielu zaplatenej dane z príjmov právnickej osoby

| neuplatňujem postup podľa § 50 zákona (vyznačí sa x) | súhlasím so zaslaním údajov (obchodné meno alebo názov, sídlo a právna forma) mnou určenému prijímateľovi (prijímateľom) podielu zaplatenej dane podľa § 50 ods. 8 zákona (vyznačí sa x) |
|---|--|
| Daň z príjmov právnickej osoby na účel poukázania podielu zaplatenej dane podľa § 50 zákona [uvádza sa suma z r. 1080 alebo suma (r. 1080 - r. 1090) ¹⁴⁾ | 1 , |
| Suma skutočne poskytnutého daru najneskôr do lehoty na podanie daňového priznania (minimálne 0,5 % z r. 1) | 2 , |
| 2 % z r. 1 (minimálne 8 eur) podľa § 47 zákona, ak bol poskytnutý dar podľa r. 2 | 3 , |
| 1 % z r. 1 (minimálne 8 eur) podľa § 47 zákona, ak nebol poskytnutý dar podľa r. 2 | 4 , |
| Počet prijímateľov podielu zaplatenej dane (minimálne po 8 eur pre jedného prijímateľa) | 5 |
| 14) V r. 1 sa uvádza suma rozdielu riadkov (r. 1080 - r. 1090), ak sa daňovník daň z osobitného základu dane podľa § 17f zákona z r. 1061 rozhodol platiť v splátkach podľa § 17g ods. 1 zákona. | |

Údaje o prijímateľovi č. 1

(ak sa uvádza viac ako jeden prijímateľ, ďalší prijímatelia sa uvádzajú na osobitnej prílohe, ktorá je súčasťou daňového priznania)

| | |
|--|--|
| Suma v eurách , | podpis štatutárneho orgánu daňovníka alebo inej osoby oprávnenej podať daňové priznanie za právnickú osobu podpisuje sa len pri uplatňovaní postupu podľa § 50 zákona |
| IČO ¹⁵⁾ | |
| Obchodné meno alebo názov | |
| 15) IČO sa zarovnáva sprava a ak obsahuje menej ako 12 čísiel, nepoužité polia zostávajú prázdne. | |

VII. časť - Miesto na osobitné záznamy daňovníka

vrátane uvedenia jednotlivých základov dane (daňových strát) stálych prevádzkarní daňovníka uvedeného v § 2 písm. e) tretom bode zákona umiestnených na území Slovenskej republiky vypočítaných podľa § 17 ods. 25 zákona a adries týchto stálych prevádzkarní umiestnených na území Slovenskej republiky a uvedenia kódov štátov, s ktorými boli realizované transakcie uvádzané v tabuľke I (podľa vyhlášky Štatistického úradu Slovenskej republiky č. 112/2012 Z. z., ktorou sa vydáva Štatistický číselník krajín v znení vyhlášky č. 108/2014 Z. z.).

Ak nepostačuje miesto na osobitné záznamy, uvádzajú sa v osobitnej prílohe, ktorá je súčasťou daňového priznania.

DIČ



| | | |
|--|--------------------------------|--|
| Osoba oprávnená na podanie daňového priznania za právnickú osobu | | |
| Priezvisko | Meno | Titul pred menom / za priezviskom / |
| Vzťah k právnickej osobe (zamestnanecký alebo iný zmluvný vzťah) | | |
| Trvalý pobyt oprávnenej osoby | | |
| Ulica | Súpisné/orientačné číslo | |
| PSC | Obec | Štát |
| Telefónne číslo | Emailová adresa / Faxové číslo | |

| | | | |
|--------------|--|---|--|
| Počet príloh | | Uvádza sa počet všetkých príloh, ktoré sú súčasťou daňového priznania (vrátane prílohy k § 13a, 13b, 30c, 30e zákona a prílohy k VI. časti, aj keď sa nevypĺňajú) | |
| Dátum | Vyhlasujem, že všetky údaje uvedené v daňovom priznaní sú správne a úplné. | | podpis štatutárneho orgánu daňovníka alebo inej osoby oprávnenej podať daňové priznanie za právnickú osobu |
| . | . | 2 0 | |

VIII. časť - Žiadosť o platenie dane z osobitného základu dane podľa § 17f zákona v splátkach

| | | | |
|--|--|------|-----|
| Podľa § 17g ods. 2 zákona žiadam o platenie dane z osobitného základu dane podľa § 17f zákona (r. 1090) v splátkach | | | |
| Splátkový kalendár požadovaný daňovníkom ¹⁶⁾ | | | |
| 1 | dátum splatnosti | . | 2 0 |
| | | suma | , |
| 2 | dátum splatnosti | . | 2 0 |
| | | suma | , |
| 3 | dátum splatnosti | . | 2 0 |
| | | suma | , |
| 4 | dátum splatnosti | . | 2 0 |
| | | suma | , |
| 5 | dátum splatnosti | . | 2 0 |
| | | suma | , |
| 16) Ak ide o daňovníka, ktorý podáva daňové priznanie v písomnej forme a požaduje viac ako päť splátok alebo daňovníka, ktorý podáva daňové priznanie elektronicky cez webové sídlo finančnej správy a požaduje viac ako 20 splátok, uvádzajú sa ďalšie splátky v VII. časti - Miesto na osobitné záznamy daňovníka v rozsahu suma splátky a dátum splatnosti. | | | |
| Dátum | podpis štatutárneho orgánu daňovníka alebo inej osoby oprávnenej podať daňové priznanie za právnickú osobu | | |
| . | . | 2 0 | |

IX. časť - Žiadosť o vrátenie daňového preplatku

| | |
|---|--|
| Žiadam o vrátenie daňového preplatku podľa § 79 zákona č. 563/2009 Z. z. o správe daní (daňový poriadok) a o zmene a doplnení niektorých zákonov v znení neskorších predpisov. | |
| poštovou poukážkou (do výšky 15 000 eur vrátane) | na účet |
| IBAN | |
| Ak ide o daňovníka, ktorý žiada o vrátenie daňového preplatku na bankový účet vedený v zahraničí (cezhraničný prevod finančných prostriedkov) v inom formáte ako IBAN, uvádza sa v VII. časti číslo bankového účtu, SWIFT/BIC kód, názov banky, mesto a štát banky alebo pobočky banky daňovníka. | |
| Dátum | podpis štatutárneho orgánu daňovníka alebo inej osoby oprávnenej podať daňové priznanie za právnickú osobu |
| . | . |
| . | 2 0 |

DIČ

**Príloha k § 13a a 13b zákona**

Výška uplatneného oslobodenia podľa § 13a zákona

1

,

Číslo patentu, úžitkového vzoru alebo patentovej prihlášky alebo prihlášky úžitkového vzoru s uvedením registra, kde je patent alebo úžitkový vzor zapísaný alebo prihlásený, alebo názov počítačového programu (softvér)

Výška uplatneného oslobodenia podľa § 13b zákona

2

,

Číslo patentu, úžitkového vzoru alebo patentovej prihlášky alebo prihlášky úžitkového vzoru s uvedením registra, kde je patent alebo úžitkový vzor zapísaný alebo prihlásený

SPOLU (r. 1 + r. 2)

3

,



Príloha k § 30c zákona - Odpočet výdavkov (nákladov) na výskum a vývoj a údaje o projektoch výskumu a vývoja podľa § 30c zákona

| Projekt výskumu a vývoja (ďalej len „projekt“) číslo / počet projektov | | / | Dátum začiatku realizácie projektu | . . 2 0 | |
|--|--------------------|--|------------------------------------|--|---|
| Zdaňovacie obdobie | 1 | Výška vykázaného nároku na odpočet výdavkov (nákladov) na výskum a vývoj podľa § 30c ods. 1 zákona v zdaňovacom období | 2 | časť odpočítavaná v príslušnom zdaňovacom období | 3 |
| 1 | . . 2 0 . . 2 0 | | , | , | |
| 2 | . . 2 0 . . 2 0 | | , | , | |
| 3 | . . 2 0 . . 2 0 | | , | , | |
| 4 | . . 2 0 . . 2 0 | | , | , | |
| 5 | . . 2 0 . . 2 0 | | , | , | |
| 6 | SPOLU | | | , | |

Ciele projektu, ktoré sú dosiahnuteľné podľa doby jeho realizácie a merateľné po jeho ukončení

| | | |
|---|--|---|
| 7 | Odpočet ¹⁷⁾ podľa § 30c ods. 1 zákona | , |
| 8 | Odpočet ¹⁷⁾ podľa § 30c ods. 2 zákona | , |

17) V r. 7 sa uvádza suma odpočtu podľa § 30c ods. 1 zákona odpočítavaná v príslušnom zdaňovacom období v úhrne z r. 6 za všetky projekty. Riadok 7 sa vyplní aj pri daňovníkovi, ktorý uplatňuje odpočet výdavkov (nákladov) na výskum a vývoj iba za jeden projekt, pričom sa v ňom uvádza suma z r. 6. V r. 8 sa uvádza suma odpočtu podľa § 30c ods. 2 zákona odpočítavaná v príslušnom zdaňovacom období. Riadky 7 a 8 sa vyplňajú len v prílohe k § 30c zákona, v ktorej sa uvádza projekt č. 1.

| | | |
|---|--|---|
| 9 | SPOLU ¹⁸⁾ odpočet podľa § 30c ods. 1 a 2 zákona za všetky projekty (r. 7 + r. 8) | , |
|---|--|---|

18) Pri daňovníkovi, ktorý odpočítava výdavky (náklady) na výskum a vývoj podľa § 30c ods. 1 zákona u viacerých projektov, sa vyplňajú r. 1 až 6 za každý projekt samostatne, pričom r. 9 sa vyplní len v prílohe k § 30c zákona, v ktorej sa uvádza projekt č. 1. V r. 9 sa uvádza suma odpočtu podľa § 30c ods. 1 zákona z r. 7 a suma odpočtu podľa § 30c ods. 2 zákona z r. 8, pričom suma v r. 9 sa uvádza najviac do výšky základu dane uvedeného v r. 500 a údaj z r. 9 sa prenáša do r. 501.

Príloha k § 30e zákona - Evidencia a odpočet výdavkov (nákladov) na investície podľa § 30e zákona

| | Zdaňovacie obdobie 1 | Hodnota investície zaradená do užívania alebo obchodného majetku podľa § 30e ods. 5 zákona 2 | časť odpočítavaná v príslušnom zdaňovacom období 4 |
|----|--|---|--|
| | | Výška vykázaného nároku na odpočet výdavkov (nákladov) na investície podľa § 30e ods. 1 zákona v zdaňovacom období 3 | |
| 1 | . 2 0 | , | , |
| | . 2 0 | , | , |
| 2 | . 2 0 | , | , |
| | . 2 0 | , | , |
| 3 | . 2 0 | , | , |
| | . 2 0 | , | , |
| 4 | . 2 0 | , | , |
| | . 2 0 | , | , |
| 5 | . 2 0 | , | , |
| | . 2 0 | , | , |
| 6 | . 2 0 | , | , |
| | . 2 0 | , | , |
| 7 | . 2 0 | , | , |
| | . 2 0 | , | , |
| 8 | . 2 0 | , | , |
| | . 2 0 | , | , |
| 9 | . 2 0 | , | , |
| | . 2 0 | , | , |
| 10 | . 2 0 | , | , |
| | . 2 0 | , | , |
| 11 | SPOLU | | , |
| 12 | Plánovaná výška preinvestovania priemernej hodnoty investícií v % podľa § 30e ods. 8 zákona | | , |

Príloha k VI. časti - Údaje o ďalších prijímateľoch
**Údaje
o prijímateľovi č.**

Suma v eurách

,

 podpis štatutárneho orgánu daňovníka alebo inej osoby oprávnenej podať
daňové priznanie za právnickú osobu
IČO¹⁵⁾

Obchodné meno alebo názov

**Údaje
o prijímateľovi č.**

Suma v eurách

,

 podpis štatutárneho orgánu daňovníka alebo inej osoby oprávnenej podať
daňové priznanie za právnickú osobu
IČO¹⁵⁾

Obchodné meno alebo názov

**Údaje
o prijímateľovi č.**

Suma v eurách

,

 podpis štatutárneho orgánu daňovníka alebo inej osoby oprávnenej podať
daňové priznanie za právnickú osobu
IČO¹⁵⁾

Obchodné meno alebo názov

**Údaje
o prijímateľovi č.**

Suma v eurách

,

 podpis štatutárneho orgánu daňovníka alebo inej osoby oprávnenej podať
daňové priznanie za právnickú osobu
IČO¹⁵⁾

Obchodné meno alebo názov

ÚČTOVNÁ ZÁVIERKAneziskovej účtovnej jednotky účtujúcej
v sústave podvojného účtovníctva

zostavená k . . 2 0

| Daňové identifikačné číslo | Účtovná závierka | Mesiac Rok | |
|----------------------------|------------------|--------------------------------------|-----|
| | | | |
| IČO | riadna | Za obdobie | |
| | | do | 2 0 |
| SK NACE | mimoriadna | Bezprostredne predchádzajúce obdobie | |
| | | od | 2 0 |
| | priebežná | do | 2 0 |
| | (vyznačí sa x) | | |

Priložené súčasti účtovnej závierky

 Súvaha (Úč NUJ 1-01)
(v eurocentoch) Výkaz ziskov a strát (Úč NUJ 2-01)
(v eurocentoch) Poznámky (Úč NUJ 3-01)
(v celých eurách alebo eurocentoch)

Názov účtovnej jednotky

Sídlo účtovnej jednotky

Ulica

Číslo

PSČ Obec

Telefónne číslo

E-mailová adresa

Zostavená dňa:

. . 2 0

Schválená dňa:

. . 2 0

Podpisový záznam
štatutárneho orgánu alebo
člena štatutárneho orgánu
účtovnej jednotky:

| Strana aktív | | č.r. | Bežné účtovné obdobie | | | Bezprostredne predchádzajúce účtovné obdobie |
|---|---|------------|-----------------------|----------|-------|--|
| | | | Brutto | Korekcia | Netto | Netto |
| a | | b | 1 | 2 | 3 | 4 |
| A. NEOBEŽNÝ MAJETOK SPOLU r. 002 + r. 009 + r. 021 | | 001 | | | | |
| A.I. | Dlhodobý nehmotný majetok r. 003 až r. 008 | 002 | | | | |
| A.I.1. | Nehmotné výsledky z vývojovej a obdobnej činnosti 012 - (072+091AÚ) | 003 | | | | |
| 2. | Softvér 013 - (073+091AÚ) | 004 | | | | |
| 3. | Oceniťelné práva 014 - (074 + 091AÚ) | 005 | | | | |
| 4. | Ostatný dlhodobý nehmotný majetok (018+ 019)-(078 + 079 + 091 AÚ) | 006 | | | | |
| 5. | Obstaranie dlhodobého nehmotného majetku (041-093) | 007 | | | | |
| 6. | Poskytnuté preddavky na dlhodobý nehmotný majetok (051-095AÚ) | 008 | | | | |
| A.II. | Dlhodobý hmotný majetok r. 010 až r. 020 | 009 | | | | |
| A.II.1. | Pozemky (031) | 010 | | | | |
| 2. | Umelecké diela a zbierky (032) | 011 | | | | |
| 3. | Stavby 021 - (081 + 092AÚ) | 012 | | | | |
| 4. | Samostatné hnutelné veci a súbory hnutelných vecí 022 - (082 + 092AÚ) | 013 | | | | |
| 5. | Dopravné prostriedky 023 - (083 + 092AÚ) | 014 | | | | |
| 6. | Pestovateľské celky trvalých porastov 025 - (085 + 092AÚ) | 015 | | | | |
| 7. | Základné stádo a ťažné zvieratá 026 - (086 + 092AÚ) | 016 | | | | |
| 8. | Drobný dlhodobý hmotný majetok 028 - (088 + 092AÚ) | 017 | | | | |
| 9. | Ostatný dlhodobý hmotný majetok 029 - (089 +092AÚ) | 018 | | | | |
| 10. | Obstaranie dlhodobého hmotného majetku (042 - 094) | 019 | | | | |
| 11. | Poskytnuté preddavky na dlhodobý hmotný majetok (052 - 095AÚ) | 020 | | | | |
| A.III. | Dlhodobý finančný majetok r. 022 až r. 028 | 021 | | | | |
| A.III.1. | Podielové cenné papiere a podiely v obchodných spoločnostiach v ovládanej osobe (061- 096 AÚ) | 022 | | | | |
| 2. | Podielové cenné papiere a podiely v obchodných spoločnostiach s podstatným vplyvom (062 - 096 AÚ) | 023 | | | | |
| 3. | Dlhové cenné papiere držané do splatnosti (065 - 096 AÚ) | 024 | | | | |
| 4. | Pôžičky podnikom v skupine a ostatné pôžičky (066 + 067) - 096 AÚ | 025 | | | | |
| 5. | Ostatný dlhodobý finančný majetok (069 - 096 AÚ) | 026 | | | | |
| 6. | Obstaranie dlhodobého finančného majetku (043 - 096 AÚ) | 027 | | | | |
| 7. | Poskytnuté preddavky na dlhodobý finančný majetok (053 - 096 AÚ) | 028 | | | | |

| Strana aktív | | č.r. | Bežné účtovné obdobie | | | Bezprostredne predchádzajúce účtovné obdobie |
|--|---|------------|-----------------------|----------|-------|--|
| | | | Brutto | Korekcia | Netto | Netto |
| a | | b | 1 | 2 | 3 | 4 |
| B. OBEŽNÝ MAJETOK SPOLU r. 030+ r. 037+ r. 042 + r. 051 | | 029 | | | | |
| B.I. | Zásoby r. 031 až r. 036 | 030 | | | | |
| B.I.1. | Materiál (112 + 119) - 191 | 031 | | | | |
| 2. | Nedokončená výroba a polotovary vlastnej výroby (121+122) - (192 +193) | 032 | | | | |
| 3. | Výrobky (123 - 194) | 033 | | | | |
| 4. | Zvieratá (124 - 195) | 034 | | | | |
| 5. | Tovar (132 + 139) - 196 | 035 | | | | |
| 6. | Poskytnuté prevádzkové preddavky na zásoby (314 AÚ - 391 AÚ) | 036 | | | | |
| B.II. | Dlhodobé pohľadávky r. 038 až r. 041 | 037 | | | | |
| B.II.1. | Pohľadávky z obchodného styku (311 AÚ až 314 AÚ) - 391 AÚ | 038 | | | | |
| 2. | Ostatné pohľadávky (315 AÚ - 391AÚ) | 039 | | | | |
| 3. | Pohľadávky voči účastníkom združení (358AÚ - 391AÚ) | 040 | | | | |
| 4. | Iné pohľadávky (335 AÚ + 373 AÚ + 375 AÚ + 378AÚ) - 391AÚ | 041 | | | | |
| B.III. | Krátkodobé pohľadávky r. 043 až r. 050 | 042 | | | | |
| B.III.1. | Pohľadávky z obchodného styku (311AÚ až 314 AÚ) - 391AÚ | 043 | | | | |
| 2. | Ostatné pohľadávky (315 AÚ - 391 AÚ) | 044 | | | | |
| 3. | Zúčtovanie so Sociálnou poisťovňou a zdravotnými poisťovňami (336) | 045 | | x | | |
| 4. | Daňové pohľadávky (341 až 345) | 046 | | x | | |
| 5. | Pohľadávky z dôvodu finančných vzťahov k štátnemu rozpočtu a rozpočtom územnej samosprávy (346+ 348) | 047 | | x | | |
| 6. | Pohľadávky voči účastníkom združení (358 AÚ - 391AÚ) | 048 | | | | |
| 7. | Spojovací účet pri združení (396 - 391AÚ) | 049 | | | | |
| 8. | Iné pohľadávky (335AÚ + 373AÚ + 375AÚ + 378AÚ) - 391AÚ | 050 | | | | |
| B.IV. | Finančné účty r. 052 až r. 056 | 051 | | | | |
| B.IV.1. | Pokladnica (211 + 213) | 052 | | x | | |
| 2. | Bankové účty (221 AÚ + 261) | 053 | | x | | |
| 3. | Bankové účty s dobou viazanosti dlhšou ako jeden rok (221 AÚ) | 054 | | x | | |
| 4. | Krátkodobý finančný majetok(251+ 253 + 255AÚ+ 256 + 257) - 291AÚ | 055 | | | | |
| 5. | Obstaranie krátkodobého finančného majetku (259 - 291AÚ) | 056 | | | | |
| C. ČASOVÉ ROZLIŠENIE SPOLU r. 058 a r. 059 | | 057 | | | | |
| C.1. | Náklady budúcich období (381) | 058 | | | | |
| 2. | Príjmy budúcich období (385) | 059 | | | | |
| MAJETOK SPOLU r. 001 + r. 029 + r. 057 | | 060 | | | | |

| Strana pasív | | č.r. | Bežné účtovné obdobie | Bezprostredne predchádzajúce účtovné obdobie |
|---|--|------------|-----------------------|--|
| a | | b | 5 | 6 |
| A. VLASTNÉ IMANIE r. 062+ r. 067 + r. 071 + r. 072 | | 061 | | |
| A.I. Imanie a fondy | r. 063 až r. 066 | 062 | | |
| A.I.1. | Základné imanie (411) | 063 | | |
| 2. | Fondy tvorené podľa osobitných predpisov (412) | 064 | | |
| 3. | Fond reprodukcie (413) | 065 | | |
| 4. | Oceňovacie rozdiely z precenenia kapitálových účastín (415) | 066 | | |
| A.II. Fondy tvorené zo zisku | r. 068 až r. 070 | 067 | | |
| A.II.1. | Rezervný fond (421) | 068 | | |
| 2. | Fondy tvorené zo zisku (423) | 069 | | |
| 3. | Ostatné fondy (427) | 070 | | |
| A.III. Nevysporiadaný výsledok hospodárenia minulých rokov (+; - 428) | | 071 | | |
| A.IV. Výsledok hospodárenia za účtovné obdobie r. 060 - (r. 062 + r. 067 + r. 071 + r. 073 + r. 100) | | 072 | | |
| B. ZÁVÄZKY r. 074 + r. 078 + r. 086 + r. 096 | | 073 | | |
| B.I.1. Rezervy | r. 075 až r. 077 | 074 | | |
| 2. | Rezervy zákonné (451AÚ) | 075 | | |
| 3. | Ostatné rezervy (459AÚ) | 076 | | |
| 4. | Krátkodobé rezervy (323 + 451AÚ + 459AÚ) | 077 | | |
| B.II. Dlhodobé záväzky | r. 079 až r. 085 | 078 | | |
| B.II.1. | Záväzky zo sociálneho fondu (472) | 079 | | |
| 2. | Vydané dlhopisy (473 - 255 AÚ) | 080 | | |
| 3. | Záväzky z nájmu (474 AÚ) | 081 | | |
| 4. | Dlhodobé prijaté preddavky (475) | 082 | | |
| 5. | Dlhodobé nevyfakturované dodávky (476 AÚ) | 083 | | |
| 6. | Dlhodobé zmenky na úhradu (478) | 084 | | |
| 7. | Ostatné dlhodobé záväzky (373 AÚ + 479 AÚ) | 085 | | |
| B.III. Krátkodobé záväzky | r. 087 až r. 095 | 086 | | |
| B.III.1. | Záväzky z obchodného styku (321 až 326) okrem 323 | 087 | | |
| 2. | Záväzky voči zamestnancom (331+ 333) | 088 | | |
| 3. | Zúčtovanie so Sociálnou poisťovňou a zdravotnými poisťovňami (336) | 089 | | |
| 4. | Daňové záväzky (341 až 345) | 090 | | |
| 5. | Záväzky z dôvodu finančných vzťahov k štátnemu rozpočtu a rozpočtom územnej samosprávy (346+348) | 091 | | |
| 6. | Záväzky z upísaných nesplatených cenných papierov a vkladov (367) | 092 | | |
| 7. | Záväzky voči účastníkom združení (368) | 093 | | |
| 8. | Spojovací účet pri združení (396) | 094 | | |
| 9. | Ostatné záväzky (379 + 373 AÚ + 474 AÚ +476AÚ + 479 AÚ) | 095 | | |
| B.IV. Bankové úvery a iné výpomoci a pôžičky | r. 097 až r. 099 | 096 | | |
| B.IV.1. | Dlhodobé bankové úvery (461AÚ) | 097 | | |
| 2. | Bežné bankové úvery (231+ 232 + 461AÚ) | 098 | | |
| 3. | Prijaté krátkodobé finančné výpomoci (241+ 249) | 099 | | |
| C. ČASOVÉ ROZLIŠENIE SPOLU r. 101 až r. 103 | | 100 | | |
| C.I.1. | Výdavky budúcich období (383) | 101 | | |
| 2. | Výnosy budúcich období krátkodobé (384 AÚ) | 102 | | |
| 3. | Výnosy budúcich období dlhodobé (384 AÚ) | 103 | | |
| SPOLU VLASTNÉ IMANIE, ZÁVÄZKY A ÚČTY ČASOVÉHO ROZLIŠENIA r.061+ r.073 + r.100 | | 104 | | |

| Číslo účtu | Náklady | Číslo riadku | Činnosť | | | Bezprostredne predchádzajúce účtovné obdobie |
|------------------------------|---|-----------------------|--------------------|-----------|-------|--|
| | | | Hlavná nezdaňovaná | Zdaňovaná | Spolu | |
| a | b | c | 1 | 2 | 3 | 4 |
| 501 | Spotreba materiálu | 01 | | | | |
| 502 | Spotreba energie | 02 | | | | |
| 504 | Predaný tovar | 03 | | | | |
| 511 | Opravy a udržiavanie | 04 | | | | |
| 512 | Cestovné | 05 | | | | |
| 513 | Náklady na reprezentáciu | 06 | | | | |
| 518 | Ostatné služby | 07 | | | | |
| 521 | Mzdové náklady | 08 | | | | |
| 524 | Zákonné sociálne poistenie a zdravotné poistenie | 09 | | | | |
| 525 | Ostatné sociálne poistenie | 10 | | | | |
| 527 | Zákonné sociálne náklady | 11 | | | | |
| 528 | Ostatné sociálne náklady | 12 | | | | |
| 531 | Daň z motorových vozidiel | 13 | | | | |
| 532 | Daň z nehnuteľností | 14 | | | | |
| 538 | Ostatné dane a poplatky | 15 | | | | |
| 541 | Zmluvné pokuty a penále | 16 | | | | |
| 542 | Ostatné pokuty a penále | 17 | | | | |
| 543 | Odpísanie pohľadávky | 18 | | | | |
| 544 | Úroky | 19 | | | | |
| 545 | Kurzové straty | 20 | | | | |
| 546 | Dary | 21 | | | | |
| 547 | Osobitné náklady | 22 | | | | |
| 548 | Manká a škody | 23 | | | | |
| 549 | Iné ostatné náklady | 24 | | | | |
| 551 | Odpisy dlhodobého nehmotného majetku a dlhodobého hmotného majetku | 25 | | | | |
| 552 | Zostatková cena predaného dlhodobého nehmotného majetku a dlhodobého hmotného majetku | 26 | | | | |
| 553 | Predané cenné papiere | 27 | | | | |
| 554 | Predaný materiál | 28 | | | | |
| 555 | Náklady na krátkodobý finančný majetok | 29 | | | | |
| 556 | Tvorba fondov | 30 | | | | |
| 557 | Náklady na precenenie cenných papierov | 31 | | | | |
| 558 | Tvorba a zúčtovanie opravných položiek | 32 | | | | |
| 561 | Poskytnuté príspevky organizačným zložkám | 33 | | | | |
| 562 | Poskytnuté príspevky iným účtovným jednotkám | 34 | | | | |
| 563 | Poskytnuté príspevky fyzickým osobám | 35 | | | | |
| 565 | Poskytnuté príspevky z podielu zaplatenej dane | 36 | | | | |
| 567 | Poskytnuté príspevky z verejnej zbierky | 37 | | | | |
| Účtová trieda 5 spolu | | r. 01 až r. 37 | 38 | | | |

| Číslo účtu | Výnosy | Číslo riadku | Činnosť | | | Bezprostredne predchádzajúce účtovné obdobie |
|--|---|--|--------------------|-----------|-------|--|
| | | | Hlavná nezdaňovaná | Zdaňovaná | Spolu | |
| a | b | c | 1 | 2 | 3 | 4 |
| 601 | Tržby za vlastné výrobky | 39 | | | | |
| 602 | Tržby z predaja služieb | 40 | | | | |
| 604 | Tržby za predaný tovar | 41 | | | | |
| 611 | Zmena stavu zásob nedokončenej výroby | 42 | | | | |
| 612 | Zmena stavu zásob polotovarov | 43 | | | | |
| 613 | Zmena stavu zásob výrobkov | 44 | | | | |
| 614 | Zmena stavu zásob zvierat | 45 | | | | |
| 621 | Aktivácia materiálu a tovaru | 46 | | | | |
| 622 | Aktivácia vnútroorganizačných služieb | 47 | | | | |
| 623 | Aktivácia dlhodobého nehmotného majetku | 48 | | | | |
| 624 | Aktivácia dlhodobého hmotného majetku | 49 | | | | |
| 641 | Zmluvné pokuty a penále | 50 | | | | |
| 642 | Ostatné pokuty a penále | 51 | | | | |
| 643 | Platby za odpísané pohľadávky | 52 | | | | |
| 644 | Úroky | 53 | | | | |
| 645 | Kurzové zisky | 54 | | | | |
| 646 | Prijaté dary | 55 | | | | |
| 647 | Osobitné výnosy | 56 | | | | |
| 648 | Zákonné poplatky | 57 | | | | |
| 649 | Iné ostatné výnosy | 58 | | | | |
| 651 | Tržby z predaja dlhodobého nehmotného majetku a dlhodobého hmotného majetku | 59 | | | | |
| 652 | Výnosy z dlhodobého finančného majetku | 60 | | | | |
| 653 | Tržby z predaja cenných papierov a podielov | 61 | | | | |
| 654 | Tržby z predaja materiálu | 62 | | | | |
| 655 | Výnosy z krátkodobého finančného majetku | 63 | | | | |
| 656 | Výnosy z použitia fondu | 64 | | | | |
| 657 | Výnosy z precenenia cenných papierov | 65 | | | | |
| 658 | Výnosy z nájmu majetku | 66 | | | | |
| 661 | Prijaté príspevky od organizačných zložiek | 67 | | | | |
| 662 | Prijaté príspevky od právnických osôb | 68 | | | | |
| 663 | Prijaté príspevky od fyzických osôb | 69 | | | | |
| 664 | Prijaté členské príspevky | 70 | | | | |
| 665 | Príspevky z podielu zaplatenej dane | 71 | | | | |
| 667 | Prijaté príspevky z verejných zbierok | 72 | | | | |
| 691 | Dotácie | 73 | | | | |
| Účtová trieda 6 spolu | | r. 39 až r. 73 | 74 | | | |
| Výsledok hospodárenia pred zdanením | | r. 74 - r. 38 | 75 | | | |
| 591 | Daň z príjmov | 76 | | | | |
| 595 | Dodatočné odvody dane z príjmov | 77 | | | | |
| Výsledok hospodárenia po zdanení | | (r. 75 - (r. 76 + r. 77)) (+/-) | 78 | | | |

Poznámky (Úč NUJ 3 – 01)

IČO 4 5 7 3 4 3 8 1 /SID

| | | | |
|--|--|--|--|
| | | | |
|--|--|--|--|

Čl. I.

Všeobecné údaje

- (1) Meno a priezvisko fyzickej osoby alebo názov právnickej osoby, ktorá je zakladateľom alebo zriaďovateľom účtovnej jednotky, jej trvalý pobyt alebo sídlo, dátum založenia alebo zriadenia účtovnej jednotky.

Vilmos Méhes

Ing. Zoltán Varga

Sídlo: 94612 Zlatná na Ostrove, č. 258

dátum založenia: 25.10.2010

- (2) Informácie o členoch štatutárnych orgánov, dozorných orgánov a iných orgánov účtovnej jednotky; uvádzajú sa mená a priezviská členov štatutárnych orgánov, dozorných orgánov a iných orgánov účtovnej jednotky.

| Správna rada | Riaditeľ | Dozorná rada |
|----------------------|--------------|---------------------|
| Ing. Zoltán Varga | Ágová Estera | Ing. Ildikó Vargová |
| Viktória Varga | | Noémi Varga |
| Ing. Andrea Mészáros | | Angelika Rozsnyó |
| | | |
| | | |
| | | |
| | | |

- (3) Opis činnosti, na účel ktorej bola účtovná jednotka zriadená a opis druhu podnikateľskej činnosti, ak ju účtovná jednotka vykonáva. poskytovanie sociálnej pomoci a humanitarnej starostlivosti najmä podľa zákona č. 448/2008 Z.Z. o sociálnych službách v zariadení pre seniorov a v domove soc. služieb nasl. druhu:
2.1.1. odborné činnosti
2.1.2. obslužné činnosti
2.1.3. ďalšie činnosti
- (4) Priemerný prepočítaný počet zamestnancov, a z toho počet vedúcich zamestnancov účtovnej jednotky za účtovné obdobie, za ktoré sa zostavuje účtovná závierka (ďalej len "bežné účtovné obdobie") a za bezprostredne predchádzajúce účtovné obdobie. Počet dobrovoľníkov vyslaných účtovnou jednotkou a počet dobrovoľníkov, ktorí vykonávali dobrovoľnícku činnosť pre účtovnú jednotku počas účtovného obdobia.

tabuľka k čl. I ods. 4 o počte zamestnancov a dobrovoľníkov

| (1) | | Bežné účtovné obdobie | Bezprostredne predchádzajúce účtovné obdobie |
|------|--|-----------------------|--|
| (2) | Priemerný prepočítaný počet zamestnancov | (3) 72 | (4) 71 |
| (5) | z toho počet vedúcich zamestnancov | (6) 1 | (7) 1 |
| (8) | Počet dobrovoľníkov vyslaných účtovnou jednotkou | (9) 0 | (10) 0 |
| (11) | Počet dobrovoľníkov, ktorí vykonávali dobrovoľnícku činnosť pre účtovnú jednotku počas účtovného obdobia | (12) 0 | (13) 0 |

- (5) Informácia o organizáciách v zriaďovateľskej pôsobnosti účtovnej jednotky.

- (6) Údaje podľa čl. I, III a IV sa uvádzajú v textovej podobe a tabuľkovej podobe.

Čl. II

Informácie o účtovných zásadách a účtovných metódach

(1) Informácia, či je účtovná závierka zostavená za splnenia predpokladu, že účtovná jednotka bude nepretržite pokračovať vo svojej činnosti.

áno

(2) Zmeny účtovných zásad a zmeny účtovných metód s uvedením dôvodu týchto zmien a vyčíslením ich vplyvu na finančnú hodnotu majetku, záväzkov, základného imania a výsledku hospodárenia účtovnej jednotky: **neboli**

Dôvod týchto zmien:

Peňažné sumy týchto zmien ovplyvňujúce výšku majetku, záväzkov a výsledku hospodárenia: 0

(3) Spôsob ocenenia jednotlivých položiek:

- a) dlhodobý nehmotný majetok obstaraný kúpou: obstarávacou cenou
cena obstarania: 0
náklady súvisiace s obstaraním: 0
- b) dlhodobý nehmotný majetok obstaraný vlastnou činnosťou: vlastnými nákladmi
- c) dlhodobý nehmotný majetok obstaraný iným spôsobom: reprodukčnou obstarávacou cenou
dlhodobý hmotný majetok obstaraný kúpou: obstarávacou cenou
náklady súvisiace s obstaraním: 0
- d) dlhodobý hmotný majetok obstaraný vlastnou činnosťou: vlastnými nákladmi
- e) dlhodobý nehmotný majetok obstaraný iným spôsobom: reprodukčnou obstarávacou cenou
- f) dlhodobý finančný majetok: obstarávacou cenou
- g) zásoby obstarané kúpou: obstarávacou cenou
náklady súvisiace s obstaraním: 0
- h) zásoby vytvorené vlastnou činnosťou: vlastnými nákladmi
- i) zásoby obstarané iným spôsobom: reprodukčnou obstarávacou cenou
- j) pohľadávky: menovitou hodnotou
- k) krátkodobý finančný majetok: menovitou hodnotou
- l) časové rozlíšenie na strane aktív: menovitou hodnotou
- m) záväzky, vrátane rezerv, dlhopisov, pôžičiek a úverov: menovitou hodnotou
- n) časové rozlíšenie na strane pasív: menovitou hodnotou
- o) deriváty: obstarávacou cenou
- r) majetok a záväzky zabezpečené derivátmi: neboli
- s) prenájatý majetok a majetok obstaraný na základe finančného prenájmu: neboli

(4) Spôsob zostavenia odpisového plánu pre dlhodobý majetok:

Doba odpisovania: - 4 roky

Sadzby odpisov: - 1/4

Odpisové metódy pri stanovení účtovných odpisov: - rovnomerná

(5) Prehľad o dotáciách a grantoch poskytnutých účtovnej jednotke:

Nitriansky samosprávny kraj: 89108,88 EUR

MPSVaR SR: 1152294,90 EUR

Ministerstvo hospodárstva: 11612,63

(6) Informácie o významných skutočnostiach, ktoré nastali medzi dňom, ku ktorému sa zostavuje účtovná závierka a dňom jej zostavenia: **neboli**

ČI. III

Informácie, ktoré dopĺňajú a vysvetľujú údaje v súvahe

(1) Údaje o dlhodobom nehmotnom majetku a dlhodobom hmotnom majetku za bežné účtovné obdobie, a to

a) prehľad o dlhodobom majetku podľa položiek tohto majetku v členení podľa položiek súvahy; uvádza sa stav dlhodobého majetku v prvotnom ocenení na začiatku bežného účtovného obdobia, prírastky, úbytky a presuny tohto majetku a zostatok na konci bežného účtovného obdobia,

b) prehľad oprávok a opravných položiek k dlhodobému majetku podľa jednotlivých položiek tohto majetku v členení podľa položiek súvahy; uvádza sa stav oprávok a opravných položiek k dlhodobému majetku na začiatku bežného účtovného obdobia, ich prírastky a úbytky počas bežného účtovného obdobia a zostatok na konci bežného účtovného obdobia,

c) prehľad o zostatkových cenách dlhodobého majetku na začiatku bežného účtovného obdobia a na konci bežného účtovného obdobia.

tabuľka k čl. III ods. 1 o stave a pohybe dlhodobého nehmotného majetku a dlhodobého hmotného majetku

Tabuľka č. 1

| | Nehmotné výsledky z vývojovej a obdobnej činnosti | Softvér | Ocenené práva | Ostatný dlhodobý nehmotný majetok | Obstaranie dlhodobého nehmotného majetku | Poskytnuté preddavky na dlhodobý nehmotný majetok | Spolu |
|---|---|---------|---------------|-----------------------------------|--|---|-------|
| Prvotné ocenenie - stav na začiatku bežného účtovného obdobia | 0 | 0 | | 0 | 0 | 0 | 0 |
| prírastky | | | | | | | |
| úbytky | | | | | | | |
| presuny | | | | | | | |
| Stav na konci bežného účtovného obdobia | | | | | | | |

[Zadajte text]

| | | | | | | | | |
|---|---|---|---|---|---|---|---|---|
| Oprávky – stav na začiatku bežného účtovného obdobia | | | | | | | | |
| prírastky | | | | | | | | |
| úbytky | | | | | | | | |
| Stav na konci bežného účtovného obdobia | | | | | | | | |
| Opravné položky – stav na začiatku bežného účtovného obdobia | | | | | | | | |
| prírastky | | | | | | | | |
| úbytky | | | | | | | | |
| Stav na konci bežného účtovného obdobia | | | | | | | | |
| Zostatková hodnota | | | | | | | | |
| Stav na začiatku bežného účtovného obdobia | 0 | 0 | 0 | 0 | 0 | 0 | 0 | 0 |
| Stav na konci bežného účtovného obdobia | 0 | 0 | 0 | 0 | 0 | 0 | 0 | 0 |

(2) Tabuľka č. 2

| | Pozemky | Umelecké diela a zbierky | Stavby | Samostatné hnutelné veci a súbory hnutelných vecí | Dopravné prostriedky | Pestovateľské celky trvalých porastov | Základné stádo a ťažné zvieratá | Drobný a ostatný dlhodobý hmotný majetok | Obstaranie dlhodobého hmotného majetku | Poskytnuté preddavky na dlhodobý hmotný majetok | Spolu |
|--|---------|--------------------------------|--------|---|-------------------------|---|---------------------------------------|--|---|---|----------|
| Prvotné ocenenie - stav na začiatku bežného účtovného obdobia | 0 | 0 | 0 | 35311,70 | 0 | 0 | 0 | 0 | 0 | 0 | 35311,70 |
| prírastky | | | | 0 | 0 | | | | | | 0 |

[Zadajte text]

| | | | | | | | | | | | |
|---|---|---|---|-----------------|----------|---|---|---|---|---|-----------------|
| úbytky | | | | 0 | 0 | | | | | | |
| presuny | | | | | | | | | | | |
| Stav na konci bežného účtovného obdobia | 0 | 0 | 0 | 35311,70 | 0 | 0 | 0 | 0 | 0 | 0 | 35311,70 |
| Oprávky – stav na začiatku bežného účtovného obdobia | | | | 11476,64 | 0 | | | | | | 11476,64 |
| prírastky | | | | 4499,64 | 0 | | | | | | 4499,64 |
| úbytky | | | | | 0 | | | | | | 0 |
| Stav na konci bežného účtovného obdobia | | | | 15976,28 | 0 | | | | | | 15976,28 |
| Opravné položky – stav na začiatku bežného účtovného obdobia | | | | | | | | | | | |
| prírastky | | | | | | | | | | | |
| úbytky | | | | | | | | | | | |
| Stav na konci bežného účtovného obdobia | | | | | | | | | | | |
| Zostatková hodnota | | | | | | | | | | | |
| Stav na začiatku bežného účtovného obdobia | | | | 35311,70 | 0 | | | | | | 35311,70 |
| Stav na konci bežného účtovného obdobia | | | | 35311,70 | 0 | | | | | | 35311,70 |

2) Prehľad dlhodobého majetku, na ktorý je zriadené záložné právo a dlhodobého majetku, pri ktorom má účtovná jednotka obmedzené právo s ním nakladať. **Nie je**

(3) Údaje o spôsobe a výške poistenia dlhodobého nehmotného majetku a dlhodobého hmotného majetku. 112,90 **poistenie dopravného prostriedku**

(4) Údaje o štruktúre dlhodobého finančného majetku za bežné účtovné obdobie a jeho umiestnenie v členení podľa položiek súvahy a o zmenách, ktoré sa uskutočnili v priebehu bežného účtovného obdobia v jednotlivých položkách dlhodobého finančného majetku.

[Zadajte text]

tabuľka k čl. III ods. 4 o zmenách jednotlivých položiek dlhodobého finančného majetku

| | Podielové cenné papiere a podiely v obchodnej spoločnosti v ovládanej osobe | Podielové cenné papiere a podiely v obchodnej spoločnosti s podstatným vplyvom | Dlhové cenné papiere držané do splatnosti | Pôžičky podnikom v skupine a ostatné pôžičky | Ostatný dlhodobý finančný majetok | Obstaranie dlhodobého finančného majetku | Poskytnuté preddavky na dlhodobý finančný majetok | Spolu |
|---|--|---|---|--|--|---|---|-------|
| Prvotné ocenenie | | | | | | | | |
| Stav na začiatku bežného účtovného obdobia | 0 | 0 | 0 | 0 | 0 | 0 | 0 | 0 |
| Prírastky | | | | | | | | |
| Úbytky | | | | | | | | |
| Presuny | | | | | | | | |
| Stav na konci bežného účtovného obdobia | 0 | 0 | 0 | 0 | 0 | 0 | 0 | 0 |
| Opravné položky | | | | | | | | |
| Stav na začiatku bežného účtovného obdobia | 0 | 0 | 0 | 0 | 0 | 0 | 0 | 0 |
| Prírastky | | | | | | | | |
| Úbytky | | | | | | | | |
| Stav na konci bežného účtovného obdobia | 0 | 0 | 0 | 0 | 0 | 0 | 0 | 0 |
| Zostatková hodnota | | | | | | | | |
| Stav na začiatku bežného účtovného obdobia | 0 | 0 | 0 | 0 | 0 | 0 | 0 | 0 |
| Stav na konci bežného účtovného | 0 | 0 | 0 | 0 | 0 | 0 | 0 | 0 |

[Zadajte text]

| | | | | | | | | |
|---------|--|--|--|--|--|--|--|--|
| obdobia | | | | | | | | |
|---------|--|--|--|--|--|--|--|--|

tabuľka k čl. III ods. 4 o štruktúre dlhodobého finančného majetku

| Názov spoločnosti | Podiel na základnom imaní (v %) | Podiel účtovnej jednotky na hlasovacích právach (v %) | Hodnota vlastného imania ku koncu | | Účtovná hodnota ku koncu | |
|-------------------|---------------------------------|---|-----------------------------------|--|---------------------------|--|
| | | | bežného účtovného obdobia | bezprostredne predchádzajúceho účtovného obdobia | bežného účtovného obdobia | bezprostredne predchádzajúceho účtovného obdobia |
| | | | | | | |
| | | | | | | |
| | | | | | | |

(5) Informácia o výške tvorby, zníženia a zúčtovania opravných položiek k dlhodobému finančnému majetku a opis dôvodu ich tvorby, zníženia a zúčtovania. **Nie sú**

(6) Prehľad o významných položkách krátkodobého finančného majetku a o ocenení krátkodobého finančného majetku reálnou hodnotou ku dňu, ku ktorému sa zostavuje účtovná závierka, pričom sa uvádza vplyv takéhoto ocenenia na výsledok hospodárenia účtovnej jednotky.

Vzorová tabuľka k čl. III ods. 6 o položkách krátkodobého finančného majetku

Tabuľka č. 1

| Krátkodobý finančný majetok | Stav na konci bežného účtovného obdobia | Stav na konci bezprostredne predchádzajúceho účtovného obdobia |
|--|---|--|
| Pokladnica | 23167,55 | 12039,88 |
| Ceniny | 0 | 0 |
| Bežné bankové účty | 290952,26 | 226006,77 |
| Bankové účty s dobou viazanosti dlhšou ako jeden rok | 0 | 0 |
| Peniaze na ceste | 21,31 | 19,89 |
| Spolu | 314098,26 | 238066,54 |

Tabuľka č. 2

[Zadajte text]

| Krátkodobý finančný majetok | Stav na začiatku bežného účtovného obdobia | Prírastky | Úbytky | Stav na konci bežného účtovného obdobia |
|--|--|-----------|--------|---|
| Majetkové cenné papiere na obchodovanie | 0 | | | 0 |
| Dlhové cenné papiere na obchodovanie | 0 | | | 0 |
| Dlhové cenné papiere so splatnosťou do jedného roka držané do splatnosti | 0 | | | 0 |
| Ostatné realizovateľné cenné papiere | 0 | | | 0 |
| Obstarávanie krátkodobého finančného majetku | 0 | | | 0 |
| Krátkodobý finančný majetok spolu | 0 | | | 0 |

Tabuľka č. 3

| Krátkodobý finančný majetok | Zvýšenie/ zníženie hodnoty (+/-) | Vplyv ocenenia na výsledok hospodárenia bežného účtovného obdobia | Vplyv ocenenia na vlastné imanie |
|--|----------------------------------|---|----------------------------------|
| Majetkové cenné papiere na obchodovanie | | | |
| Dlhové cenné papiere na obchodovanie | | | |
| Ostatné realizovateľné cenné papiere | | | |
| Krátkodobý finančný majetok spolu | 0 | 0 | 0 |

(7) Prehľad opravných položiek k zásobám, pričom sa uvádza ich stav na začiatku bežného účtovného obdobia, tvorba, zníženie alebo zúčtovanie opravných položiek počas bežného účtovného obdobia a stav na konci bežného účtovného obdobia, ako aj dôvod tvorby, zníženia alebo zúčtovania opravných položiek k zásobám.

Vzorová tabuľka k čl. III ods. 7 o vývoji opravných položiek k zásobám

| Druh zásob | Stav na začiatku bežného účtovného obdobia | Tvorba opravnej položky (zvýšenie) | Zníženie opravnej položky | Zúčtovanie opravnej položky | Stav na konci bežného účtovného obdobia |
|--------------------|--|------------------------------------|---------------------------|-----------------------------|---|
| Nedokončená výroba | | | | | |

[Zadajte text]

| | | | | | |
|--------------------------------|--|--|--|--|--|
| a polotovary vlastnej výroby | | | | | |
| Výrobky | | | | | |
| Zvieratá | | | | | |
| Tovar | | | | | |
| Poskytnutý preddavok na zásoby | | | | | |
| Zásoby spolu | | | | | |

(8) Opis významných pohľadávok v nadväznosti na položky súvahy a v členení na pohľadávky za hlavnú činnosť a podnikateľskú činnosť.

(9) Prehľad opravných položiek k pohľadávkam, pričom sa uvádza ich stav na začiatku bežného účtovného obdobia, tvorba, zníženie alebo zúčtovanie opravných položiek počas bežného účtovného obdobia a stav na konci bežného účtovného obdobia, ako aj dôvod tvorby, zníženia alebo zúčtovania opravných položiek k pohľadávkam.

tabuľka k čl. III ods. 9 o vývoji opravných položiek k pohľadávkam

| Druh pohľadávok | Stav na začiatku bežného účtovného obdobia | Tvorba opravnej položky (zvýšenie) | Zníženie opravnej položky | Zúčtovanie opravnej položky | Stav na konci bežného účtovného obdobia |
|-------------------------------------|--|------------------------------------|---------------------------|-----------------------------|---|
| Pohľadávky z obchodného styku | 0 | 0 | 0 | 0 | 0 |
| Ostatné pohľadávky | 0 | | | | 0 |
| Pohľadávky voči účastníkom združení | | | | | |
| Iné pohľadávky | 0 | | | | 0 |
| Pohľadávky spolu | 0 | 0 | 0 | 0 | 0 |

(10) Prehľad pohľadávok do lehoty splatnosti a po lehote splatnosti.

tabuľka k čl. III ods. 10 o pohľadávkach do lehoty splatnosti a po lehote splatnosti

| | |
|--|----------------------|
| | Stav na konci |
|--|----------------------|

[Zadajte text]

| | bežného účtovného obdobia | bezprostredne predchádzajúceho účtovného obdobia |
|---------------------------------|---------------------------|--|
| Pohľadávky do lehoty splatnosti | 140101,56 | 132411,46 |
| Pohľadávky po lehote splatnosti | 0 | 0 |
| Pohľadávky spolu | 140101,56 | 132411,46 |

(11) Prehľad významných položiek časového rozlíšenia nákladov budúcich období a príjmov budúcich období.

Náklady budúcich období: 2988,34

(12) Opis a výška zmien vlastných zdrojov krytia neobežného majetku a obežného majetku podľa položiek súvahy za bežné účtovné obdobie, a to

a) opis základného imania, nadačného imania v nadáciách, výška vkladov zakladateľov alebo zriaďovateľov, prioritný majetok v neziskových organizáciách poskytujúcich všeobecne prospešné služby, prevody zdrojov z fondov účtovnej jednotky a podobne; za jednotlivé položky sa uvádza stav na začiatku bežného účtovného obdobia, jednotlivé prírastky, úbytky, presuny a zostatok na konci bežného účtovného obdobia,

vklad zakladateľa:

b) opis jednotlivých druhov fondov, ktoré tvorí účtovná jednotka, stav na začiatku bežného účtovného obdobia, prírastky, úbytky, presuny a zostatok na konci bežného účtovného obdobia.

tabuľka k čl. III ods. 12 o zmenách vlastných zdrojov krytia neobežného majetku a obežného majetku

| | Stav na začiatku bežného účtovného obdobia | Prírastky (+) | Úbytky (-) | Presuny (+, -) | Stav na konci bežného účtovného obdobia |
|---|--|---------------|------------|----------------|---|
| Imanie a fondy | | | | | |
| Základné imanie | 2000 | | | | 2000 |
| z toho: | | | | | |
| nadačné imanie v nadácii | | | | | |
| vklady zakladateľov | 2000 | | | | 2000 |
| prioritný majetok | | | | | |
| Fondy tvorené podľa osobitného predpisu | | | | | |
| Fond reprodukcie | | | | | |
| Oceňovacie rozdiely z precenenia majetku a záväzkov | | | | | |

[Zadajte text]

| Fondy zo zisku | | | | | |
|---|-----------|---|----------|--|-----------|
| Rezervný fond | | | | | |
| Fondy tvorené zo zisku | | | | | |
| Ostatné fondy | | | | | |
| Nevysporiadaný výsledok hospodárenia minulých rokov | 201023,02 | | 19424,47 | | 220447,49 |
| Výsledok hospodárenia za účtovné obdobie | 19424,47 | | 19424,47 | | 0 |
| Spolu | 220447,49 | 0 | 38848,94 | | 220447,49 |

(13) Informácia o rozdelení účtovného zisku alebo vysporiadaní účtovnej straty vykázanéj v minulých účtovných obdobiach.

tabuľka k čl. III ods. 13 o rozdelení účtovného zisku alebo vysporiadaní účtovnej straty

| Názov položky | Bezprostredne predchádzajúce účtovné obdobie |
|---|---|
| Účtovný zisk | 19424,47 |
| Rozdelenie účtovného zisku | |
| Prídel do základného imania | |
| Prídel do fondu tvoreného podľa osobitného predpisu | |
| Prídel do fondu reprodukcie | |
| Prídel do rezervného fondu | |
| Prídel do fondu tvoreného zo zisku | |
| Prídel do ostatných fondov | |
| Úhrada straty minulých období | |
| Prevod do sociálneho fondu | |
| Prevod do nevysporiadaného výsledku hospodárenia minulých rokov | 19424,47 |
| Iné | |
| Účtovná strata | |

[Zadajte text]

| Vysporiadanie účtovnej straty | |
|---|--|
| Zo základného imania | |
| Z rezervného fondu | |
| Z fondu tvoreného zo zisku | |
| Z ostatných fondov | |
| Z nerozdeleného zisku minulých rokov | |
| Prevod do nevysporiadaného výsledku hospodárenia minulých rokov | |
| Iné | |

(14) Opis a výška cudzích zdrojov, a to

a) údaje o jednotlivých druhoch rezerv, ktoré tvorí účtovná jednotka; uvádza sa stav rezerv na začiatku bežného účtovného obdobia, ich tvorba, zníženie, použitie alebo zrušenie počas bežného účtovného obdobia a zostatok rezervy na konci bežného účtovného obdobia, pričom sa uvedie predpokladaný rok použitia rezervy,

tabuľka k čl. III ods. 14 písm. a) o tvorbe a použití rezerv

| Druh rezervy | Stav na začiatku bežného účtovného obdobia | Tvorba rezerv | Použitie rezerv | Zrušenie alebo zníženie rezerv | Stav na konci bežného účtovného obdobia |
|--|--|---------------|-----------------|--------------------------------|---|
| Jednotlivé druhy krátkodobých zákonných rezerv | | | | | |
| nevýčerpané dovolenky a odvody | 62353,86 | 111738,62 | 62353,86 | | 111738,62 |
| Jednotlivé druhy dlhodobých zákonných rezerv | | | | | |
| Zákonné rezervy spolu | 62353,86 | 111738,62 | 62353,86 | | 111738,62 |
| Jednotlivé druhy krátkodobých ostatných rezerv | | | | | |
| Jednotlivé druhy dlhodobých ostatných rezerv | | | | | |
| Ostatné rezervy spolu | | | | | |
| Rezervy spolu | 62353,86 | 111738,62 | 62353,86 | | 111738,62 |

b) údaje o významných položkách na účtoch 325 - Ostatné záväzky a 379 – Iné záväzky; uvádza sa začiatkový stav, prírastky, úbytky a konečný zostatok podľa jednotlivých druhov záväzkov,

c) prehľad o výške záväzkov do lehoty splatnosti a po lehote splatnosti,

d) prehľad o výške záväzkov podľa zostatkovej doby splatnosti v členení podľa položiek súvahy

[Zadajte text]

1. do jedného roka vrátane,
2. od jedného roka do piatich rokov vrátane,
3. viac ako päť rokov,

Vzorová tabuľka k čl. III ods. 14 písm. c) a d) o záväzkoch

| Druh záväzkov | Stav na konci | |
|--|---------------------------|--|
| | bežného účtovného obdobia | bezprostredne predchádzajúceho účtovného obdobia |
| Záväzky po lehote splatnosti | 0 | 0 |
| Záväzky do lehoty splatnosti so zostatkovou dobou splatnosti do jedného roka | 65401,81 | 72328,54 |
| Krátkodobé záväzky spolu | 65401,81 | 72328,54 |
| Záväzky so zostatkovou dobou splatnosti od jedného do piatich rokov vrátane | 23328,55 | 25489,26 |
| Záväzky so zostatkovou dobou splatnosti viac ako päť rokov | 0 | 0 |
| Dlhodobé záväzky spolu | 23328,55 | 25489,26 |
| Krátkodobé a dlhodobé záväzky spolu | 88730,36 | 97817,80 |

e) prehľad o záväzkoch zo sociálneho fondu; uvádza sa začiatkový stav, tvorba a čerpanie sociálneho fondu počas účtovného obdobia a zostatok na konci účtovného obdobia,

tabuľka k čl. III ods. 14 písm. e) o vývoji sociálneho fondu

| Sociálny fond | Bežné účtovné obdobia | Bezprostredne predchádzajúce účtovné obdobia |
|--|-----------------------|--|
| Stav k prvému dňu účtovného obdobia | 25489,26 | 20895,99 |
| Tvorba na ťarchu nákladov | 5716,39 | 5388,00 |
| Tvorba zo zisku | | |
| Čerpanie | 7877,10 | 794,73 |

[Zadajte text]

| | | |
|--|-----------------|-----------------|
| Stav k poslednému dňu účtovného obdobia | 23328,55 | 25489,26 |
|--|-----------------|-----------------|

f) prehľad o bankových úveroch, pôžičkách a návratných finančných výpomociach s uvedením meny, v ktorej boli poskytnuté, druhu, hodnoty v cudzej mene a hodnoty v eurách ku dňu, ku ktorému sa zostavuje účtovná závierka, výšky úroku, splatnosti a formy zabezpečenia,

tabuľka k čl. III ods. 14 písm. f) o bankových úveroch, pôžičkách a návratných finančných výpomociach

| Druh cudzieho zdroja | Mena | Výška úroku v % | Splatnosť | Forma zabezpečenia | Suma istiny na konci bežného účtovného obdobia | Suma istiny na konci bezprostredne predchádzajúceho účtovného obdobia |
|---------------------------|------|-----------------|-----------|--------------------|--|---|
| Krátkodobý bankový úver | | | | | | |
| Pôžička | | | | | | |
| Návratná finančná výpomoc | EUR | | | | | |
| Dlhodobý bankový úver | | | | | | |
| Spolu | EUR | | | | | |

g) prehľad o významných položkách časového rozlíšenia výdavkov budúcich období. Nie sú

(15) Prehľad o významných položkách výnosov budúcich období v členení najmä na

- a) zostatkovú hodnotu bezodplatne nadobudnutého dlhodobého majetku,
- b) zostatkovú hodnotu dlhodobého majetku obstaraného z dotácie,
- c) zostatok nepoužitej dotácie alebo grantu,
- d) zostatok nepoužitej časti podielu zaplatenej dane,
- e) zostatkovú hodnotu dlhodobého majetku obstaraného z podielu zaplatenej dane.

Nie sú

tabuľka k čl. III ods. 15 o významných položkách výnosov budúcich období

| Položky výnosov budúcich období z dôvodu | Stav na konci bezprostredne predchádzajúceho účtovného obdobia | Prírastky | Úbytky | Stav na konci bežného účtovného obdobia |
|--|--|-----------|--------|---|
| bezodplatne nadobudnutého dlhodobého majetku | 0 | | | 0 |
| dlhodobého majetku obstaraného | 0 | | | 0 |

[Zadajte text]

| | | | | |
|--|---|--|--|---|
| z dotácie | | | | |
| dlhodobého majetku obstaraného z finančného daru | 0 | | | 0 |
| dotácie zo štátneho rozpočtu alebo z prostriedkov Európskej únie | 0 | | | 0 |
| dotácie z rozpočtu obce alebo z rozpočtu vyššieho územného celku | 0 | | | 0 |
| grantu | 0 | | | 0 |
| podielu zaplatenej dane | 0 | | | 0 |
| dlhodobého majetku obstaraného z podielu zaplatenej dane | 0 | | | 0 |

(16) Údaje o majetku prenajatom formou finančného prenájmu, a to

a) celková suma dohodnutých platieb ku dňu, ku ktorému sa zostavuje účtovná závierka, v členení na istinu a finančný náklad,

b) suma istiny a finančného nákladu podľa doby splatnosti

1. do jedného roka vrátane,
2. od jedného roka do piatich rokov vrátane,
3. viac ako päť rokov.

Vzorová tabuľka k čl. III ods. 16 o majetku prenajatom formou finančného prenájmu

| Závazok | Stav na konci bezprostredne predchádzajúceho účtovného obdobia | Istina | Finančný náklad | Stav na konci bežného účtovného obdobia |
|--|--|--------|-----------------|---|
| Celková suma dohodnutých platieb | 0 | 0 | 0 | 0 |
| do jedného roka vrátane | 0 | 0 | 0 | 0 |
| od jedného roka do piatich rokov vrátane | 0 | 0 | 0 | 0 |
| viac ako päť rokov | 0 | 0 | 0 | 0 |

[Zadajte text]

Čl. IV

Informácie, ktoré dopĺňajú a vysvetľujú údaje vo výkaze ziskov a strát

(1) Prehľad tržieb za vlastné výkony a tovar s uvedením ich opisu a vyčíslením hodnoty tržieb podľa jednotlivých hlavných druhov výrobkov, služieb hlavnej činnosti a podnikateľskej činnosti účtovnej jednotky.

Tržby z predaja služieb – ošetrovatelstvo: 1027538,78

úroky: 0,00

(2) Opis a vyčíslenie hodnoty významných položiek prijatých darov, osobitných výnosov, zákonných poplatkov a iných ostatných výnosov.

Spolu: 2830,40

(3) Prehľad dotácií a grantov, ktoré účtovná jednotka prijala v priebehu bežného účtovného obdobia.

Nitriansky samosprávny kraj: 77114,50 EUR

MPSVaR SR: 1098294,45 EUR

podiel zo zaplatenej dane: 5932,15 EUR

(4) Opis a suma významných položiek finančných výnosov; uvádza sa aj celková suma kurzových ziskov, pričom osobitne sa uvádza hodnota kurzových ziskov účtovaná ku dňu, ku ktorému sa zostavuje účtovná závierka. 0

(5) Opis a vyčíslenie hodnoty významných položiek nákladov, nákladov na ostatné služby, osobitných nákladov a iných ostatných nákladov.

Spotreba prevádzkového materiálu : 255604,36

Cestovné náklady: 0

Náklady na telefón: 1892,53

Poštovné: 537,65

Mzdové náklady: 1111327,23

Zákonné sociálne poistenie: 352595,00

Bankové poplatky: 1043,39

nájomné za budovu: 323858,35

(6) Prehľad o účele a výške použitia podielu zaplatenej dane za bežné účtovné obdobie.

Vzorová tabuľka k čl. IV ods. 6 o účele a výške použitia podielu zaplatenej dane

| Účel použitia podielu zaplatenej dane | Použitá suma z bezprostredne predchádzajúceho účtovného obdobia | Použitá suma bežného účtovného obdobia |
|---|---|--|
| sociálna rehabilitácia, ošetrovateľská starostlivosť, ubytovanie, stravovanie | 4472,90 | 5932,15 |
| 0 | 0 | 0 |
| 0 | 0 | 0 |

[Zadajte text]

| | | |
|---|----------|----------|
| Zostatok podielu zaplatenej dane bežného účtovného obdobia | 0 | 0 |
|---|----------|----------|

(7) Opis a suma významných položiek finančných nákladov; uvádza sa aj celková suma kurzových strát, pričom osobitne sa uvádza hodnota kurzových strát účtovaná ku dňu, ku ktorému sa zostavuje účtovná závierka.

(8) V účtovnej jednotke, ktorá má povinnosť overenia účtovnej závierky audítormi, sa uvedie vymedzenie a suma nákladov za účtovné obdobie v členení na náklady za

Nitriansky samosprávny kraj: 91533,38 EUR

MPSVaR SR: 836053,46 EUR

- a) overenie účtovnej závierky,
- b) uisťovacie audítorské služby s výnimkou overenia účtovnej závierky,
- c) súvisiace audítorské služby,
- d) daňové poradenstvo,
- e) ostatné neaudítorské služby.

Vzorová tabuľka k čl. IV ods. 8 o nákladoch vynaložených v súvislosti s auditom účtovnej závierky

| Jednotlivé druhy nákladov za | Suma |
|--|----------------|
| overenie účtovnej závierky | 1320,00 |
| uisťovacie audítorské služby s výnimkou overenia účtovnej závierky | 0 |
| súvisiace audítorské služby | 0 |
| daňové poradenstvo | 0 |
| ostatné neaudítorské služby | 0 |
| Spolu | 1320,00 |

Čl. V

Opis údajov na podsúvahových účtoch

Významné položky prenajatého majetku, majetku prijatého do úschovy, odpísané pohľadávky a prípadné ďalšie položky.

[Zadajte text]

Čl. VI

Ďalšie informácie

- (14) (1) Opis a hodnota iných aktív, ktorými sa rozumie možný majetok, ktorý vznikol v dôsledku minulých udalostí a ktorého existencia alebo vlastníctvo závisí od toho, či nastane alebo nenastane jedna alebo viac neistých udalostí v budúcnosti, ktorých vznik nezávisí od účtovnej jednotky; týmito inými aktívami sú napríklad práva zo servisných zmlúv, poisťných zmlúv, koncesionárskych zmlúv, licenčných zmlúv, práva z investovania prostriedkov získaných oslobodením od dane z príjmov.
- (15) (2) Opis a hodnota iných pasív vyplývajúcich zo súdnych rozhodnutí, z poskytnutých záruk, zo všeobecne záväzných právnych predpisov, z ručenia podľa jednotlivých druhov ručenia; takýmito inými pasívami sú:
- (16) a) možná povinnosť, ktorá vznikla ako dôsledok minulej udalosti a ktorej existencia závisí od toho, či nastane alebo nenastane jedna alebo viac neistých udalostí v budúcnosti, ktorých vznik nezávisí od účtovnej jednotky, alebo
- (17) b) povinnosť, ktorá vznikla ako dôsledok minulej udalosti, ale ktorá sa nevykazuje v súvahe, pretože nie je pravdepodobné, že na splnenie tejto povinnosti bude potrebný úbytok ekonomických úžitkov, alebo výška tejto povinnosti sa nedá spoľahlivo oceniť.
- (18) (3) Opis významných položiek ostatných finančných povinností, ktoré sa nesledujú v účtovníctve a neuvádzajú sa v súvahe; pri každej položke sa uvádza jej opis, výška a údaj, či sa týka spriaznených osôb, a to
- (19) a) povinnosť z devízových termínovaných obchodov a iných finančných derivátov,
- (20) b) povinnosť z opčných obchodov,
- (21) c) zákonná povinnosť alebo zmluvná povinnosť odobrať určité produkty alebo služby, napríklad z dodávateľských alebo odberateľských zmlúv,
- (22) d) povinnosť z leasingových, nájomných, servisných, poisťných, koncesionárskych, licenčných zmlúv a podobných zmlúv,
- (23) e) iné povinnosti.
- (4) Prehľad nehnuteľných kultúrnych pamiatok, ktoré sú v správe alebo vo vlastníctve účtovnej jednotky.
- (5) Informácie o významných skutočnostiach, ktoré nastali medzi dňom, ku ktorému sa zostavuje účtovná závierka a dňom jej zostavenia.

[Zadajte text]

B)

Ročná účtovná závierka a zhodnotenie základných údajov v nej obsiahnutých

Súvaha a výkaz ziskov a strát tvoria prílohu č. 1.,2. tejto výročnej správy.

Prehľad o hospodárskom výsledku

| | rok 2017 | rok 2018 | rok 2019 | rok 2020 | rok 2021 | rok 2022 | rok 2023 |
|------------------------------------|------------|------------|------------|------------|------------|------------|------------|
| Hospodársky výsledok pred zdanením | 27862,48 | 103583,62 | 131800,59 | 82620,52 | 15513,21 | 19424,47 | 20013,21 |
| Hospodársky výsledok po zdanení | 27862,48 | 103583,62 | 131800,59 | 82620,52 | 15513,21 | 19424,47 | 20013,21 |
| Daň z príjmu | 0,00 | 0,00 | 0,00 | 0,00 | 0,00 | 0,00 | 0,00 |
| Celkové výnosy | 1311838,43 | 1462922,11 | 1690866,95 | 1855266,32 | 1912299,42 | 2123268,02 | 2347794,84 |
| Celkové náklady pred zdanením | 1283975,95 | 1359338,49 | 1559066,36 | 1772663,80 | 1896786,21 | 2103843,55 | 2327781,63 |

Prehľad o výnosoch

| | Rok 2019 v EUR | rok 2019 % celkových výnosov | Rok 2020 v EUR | rok 2020 % celkových výnosov | Rok 2021 v EUR | rok 2021 % celkových výnosov | Rok 2022 v EUR | rok 2022 % celkových výnosov | Rok 2023 v EUR | rok 2023 % celkových výnosov |
|--|-------------------|---------------------------------|-------------------|------------------------------------|-------------------|------------------------------------|-------------------|------------------------------------|-------------------|---------------------------------|
| Tržby z predaja služieb –nezdaňovaná činnosť | 867594,96 | 51,31 | 878001,24 | 47,32 | 774345,81 | 40,49 | 851630,1 | 40,18 | 1027538,78 | 43,77 |
| Tržby z predaja služieb –zdaňovaná činnosť:prenájom | 0,00 | 0,00 | 0,00 | 0,00 | 0,00 | 0,00 | 0,00 | 0,00 | 0,00 | 0,00 |
| Úroky | 0 | 0,00 | 0 | 0,00 | 0 | 0,00 | 0 | 0,00 | 0 | 0,00 |
| Prijaté dary | 4550 | 0,27 | 1400 | 0,08 | 0 | 0,00 | 0 | 0,00 | 2830,4 | 0,12 |
| Tržby z predaja DHM | 0,00 | 0,00 | 0,00 | 0,00 | 0,00 | 0,00 | 0,00 | 0,00 | 0,00 | 0,00 |
| Prijaté príspevky od iných organizácií | 794721,57 | 47,00 | 953516,47 | 51,40 | 1116445,32 | 58,38 | 1248105,42 | 58,88 | 1276021,58 | 54,35 |
| Prijaté príspevky od fyzických osôb | 0,00 | 0,00 | 0,00 | 0,00 | 0,00 | 0,00 | 0,00 | 0,00 | 0,00 | 0,00 |
| Iné ostatné výnosy | 15969,2 | 0,94 | 17381,6 | 0,94 | 14924 | 0,78 | 15459,6 | 0,73 | 35471,93 | 1,51 |
| Príspevky z podielu zaplatenej dane | 8031,22 | 0,48 | 4967,01 | 0,27 | 6584,29 | 0,35 | 4472,9 | 0,21 | 5932,15 | 0,25 |
| VÝNOSY SPOLU | 1690866,95 | 100,00 | 1855266,32 | 100,00 | 1912299,42 | 100,00 | 2119668,02 | 100,00 | 2347794,84 | 100,00 |

Prehľad o nákladoch

| | Rok 2020 v EUR | % celkových nákladov | Rok 2021 v EUR | % celkových nákladov | Rok 2022 v EUR | % celkových nákladov | Rok 2023 v EUR | % celkových nákladov |
|--|------------------|----------------------|-------------------|----------------------|-------------------|----------------------|-------------------|----------------------|
| Spotreba materiálu | 220443,34 | 12,44 | 202229,02 | 10,66 | 223278,66 | 10,61 | 255604,36 | 10,98 |
| Spotreba energie | 65029,85 | 3,67 | 65487,84 | 3,45 | 180186 | 8,57 | 165218,17 | 7,10 |
| Opravy a udržiavanie | 15240,59 | 0,86 | 31399,84 | 1,66 | 29973,05 | 1,43 | 18808,13 | 0,81 |
| Cestovné | 0 | 0,00 | 0 | 0,00 | 0 | 0,00 | 0 | 0,00 |
| Náklady na reprezentáciu | 0 | 0,00 | 0 | 0,00 | 0 | 0,00 | 0 | 0,00 |
| Ostatné služby | 370527,87 | 20,90 | 358415,27 | 18,90 | 358919,39 | 17,06 | 391450,48 | 16,82 |
| v tom | | | | | | | | |
| Telefónne hovory | 2328,49 | | 2333,76 | | 2422,32 | | 2040,72 | |
| nájomné | 323856 | | 323856 | | 323856 | | 323856 | |
| software | 3438,9 | | 3489,2 | | 3585,02 | | 4066,24 | |
| poštovné | 376,1 | | 401,96 | | 452,35 | | 537,65 | |
| Mzdové náklady | 803645,37 | 45,34 | 906916,78 | 47,81 | 957398,86 | 45,51 | 1111327,23 | 47,74 |
| Zákonné sociálne poistenie | 279496,58 | 15,77 | 315085,4 | 16,61 | 332715,7 | 15,81 | 352595 | 15,15 |
| Ostatné sociálne poistenie | 0 | 0,00 | 0 | 0,00 | 0 | 0,00 | 0 | 0,00 |
| Zákonné sociálne náklady | 13787,84 | 0,78 | 12974,2 | 0,68 | 13512,27 | 0,64 | 22645,49 | 0,97 |
| Daň z nehnuteľnosti | 0 | 0,00 | 0 | 0,00 | 0 | 0,00 | 0 | 0,00 |
| Ostatné dane a poplatky | 271,5 | 0,02 | 67 | 0,00 | 68,5 | 0,00 | 68,5 | 0,00 |
| Ostatné pokuty a penále | 0 | 0,00 | 30 | 0,00 | 718,01 | 0,03 | 300 | 0,01 |
| Úroky | 0 | 0,00 | 0 | 0,00 | 0 | 0,00 | 0 | 0,00 |
| Kurzové straty | 0 | 0,00 | 0 | 0,00 | 0 | 0,00 | 0 | 0,00 |
| Iné ostatné náklady | 3302,86 | 0,19 | 3262,86 | 0,17 | 4581,77 | 0,22 | 5264,63 | 0,23 |
| Odpisy | 918 | 0,05 | 918 | 0,05 | 2491,34 | 0,12 | 4499,64 | 0,19 |
| Zostatková cena pred. DHM | 0 | 0,00 | 0 | 0,00 | 0 | 0,00 | 0 | 0,00 |
| Predaný materiál | 0 | 0,00 | 0 | 0,00 | 0 | 0,00 | 0 | 0,00 |
| Poskytnuté príspevky iným organizáciám | 0 | 0,00 | 0 | 0,00 | 0 | 0,00 | 0 | 0,00 |
| Daň z príjmov | 0 | 0,00 | 0 | 0,00 | 0 | 0,00 | 0 | 0,00 |
| NÁKLADY SPOLU | 1772663,8 | 100,00 | 1896786,21 | 100,00 | 2103843,55 | 100,00 | 2327781,63 | 100,00 |

Prehľad o daroch a príspevkoch poskytnutých organizácii

Prehľad o daroch

V roku 2012 bol prijatý peňažný dar v hodnote 4650,- €, darca Ing. Zoltán Varga, SR

V roku 2013 bol prijatý peňažný dar v hodnote 369,12 €, darca Ing. Zoltán Varga, SR

V roku 2014 bol prijatý peňažný dar v hodnote 2383,- €, darcom sú: MUDr. Katarína Vinczeová, s.r.o., SR a Kimberly-Clark, s.r.o. SR

V roku 2015 bol prijatý peňažný dar v hodnote 4954,11 €, darcom sú: SALUBRITAS, SR, Agentom Alfa, s.r.o. SR, Pharm s.r.o. SR, Rajcsányi Renáta, SR

V roku 2016 bol prijatý peňažný dar v hodnote 8379,01 €, darcom sú: Kimberly-Clark, s.r.o., Pharm, s.r.o., Salubritas, MUDr. Katarína Vinczeová, s.r.o.

V roku 2017 bol prijatý peňažný dar v hodnote 2400,00 €, darcom sú: Kimberly-Clark, s.r.o., Pharm, s.r.o., Salubritas, MUDr. Katarína Vinczeová, s.r.o.

V roku 2018 bol prijatý peňažný dar v hodnote 4300,00 €, darcom Kimberly-Clark s.r.o., Pharm, s.r.o., Salubritas, MUDr. Katarína Vinczeová, s.r.o.

V roku 2019 bol prijatý peňažný dar v hodnote 4550,00 €, darcom Kimberly-Clark s.r.o., Pharm, s.r.o., Salubritas, MUDr. Katarína Vinczeová, s.r.o.

V roku 2020 bol prijatý peňažný dar v hodnote 1400,00 €, darcom Salubritas, MUDr. Katarína Vinczeová, s.r.o.

V roku 2022 bol prijatý peňažný dar v hodnote 2600,00 €, darcom MSM VZP s.r.o. Holíč

V roku 2023 bol prijatý peňažný dar v hodnote 2830,40 €, darcom Salubritas, MUDr. Katarína Vinczeová, s.r.o.

Prehľad o príspevkoch

| Organizácia | Rok 2019 v EUR | účel príspevku | účel príspevku | Rok 2021 v EUR | účel príspevku | Rok 2022 v EUR | účel príspevku | Rok 2023 v EUR | účel príspevku |
|-----------------------------|----------------|------------------------|------------------------|----------------|------------------------|----------------|------------------------|----------------|------------------------|
| Trnavský samosprávny kraj | 0,00 | na činnosť organizácie | na činnosť organizácie | 0,00 | na činnosť organizácie | 0,00 | na činnosť organizácie | 0,00 | na činnosť organizácie |
| Nitriansky samosprávny kraj | 55260,47 | na činnosť organizácie | na činnosť organizácie | 102318,72 | na činnosť organizácie | 86148,12 | na činnosť organizácie | 89108,88 | na činnosť organizácie |
| MPSVaR SR | 739461,10 | na činnosť organizácie | na činnosť organizácie | 1014126,60 | na činnosť organizácie | 1161957,30 | na činnosť organizácie | 1152294,90 | na činnosť organizácie |

Prehľad o zamestnancoch

počet zamestnancov na začiatku účtovného obdobia - hlavný pracovný pomer 72

počet zamestnancov na začiatku účtovného obdobia - dohoda o vykonaní práce 0

počet zamestnancov na konci účtovného obdobia - hlavný pracovný pomer 72

z toho vedúci zamestnanci 1

počet zamestnancov na konci účtovného obdobia - dohoda o vykonaní práce 0

C) Výrok audítora k ročnej účtovnej závierke

Správa nezávislého audítora tvorí prílohu č. 3 tejto výročnej správy

D) Prehľad peňažných príjmov a výdavkov v členení podľa zdrojov

Prehľad peňažných príjmov v členení podľa zdrojov

| Zdroj | Pôvod | Titul | rok 2020 | % | rok 2021 | % | rok 2022 | % | rok 2023 | % |
|--------------------------------|---------|-----------------------------------|-------------------|---------------|-------------------|---------------|-------------------|---------------|-------------------|---------------|
| zakladateľ | SR | vkład | 0 | 0,00 | 0 | 0,00 | 0 | 0,00 | 0 | 0,00 |
| zakladateľ | SR | krátkodobá finančná výpomoc | 0 | 0,00 | 0 | 0,00 | 0 | 0,00 | 0 | 0,00 |
| zakladateľ | SR | finančný dar | 0 | 0,00 | 0 | 0,00 | 0 | 0,00 | 0 | 0,00 |
| dodávateľa | SR | finančný dar | 1400 | 0,08 | 0 | 0,00 | 0 | 0,00 | 0 | 0,00 |
| prijaté príspevky od fiz. osôb | SR | finančný dar | 0 | 0,00 | 0 | 0,00 | 0 | 0,00 | 2830,4 | 0,12 |
| klienti | SR | poplatok | 878001,24 | 47,32 | 774345,81 | 40,49 | 851630,1 | 40,18 | 1027538,78 | 43,77 |
| klienti | Nemecko | poplatok | 0 | 0,00 | 0 | 0,00 | 0 | 0,00 | 0 | 0,00 |
| VÚB - úroky | SR | úroky | 0 | 0,00 | 0 | 0,00 | 0 | 0,00 | 0 | 0,00 |
| iné ostatné výnosy | SR | odp.popl., úrad | 0 | 0,00 | 0 | 0,00 | 0 | 0,00 | 0 | 0,00 |
| zamestnanci | SR | za stravovanie | 17381,6 | 0,94 | 14924 | 0,00 | 15459,6 | 0,73 | 35471,93 | 1,51 |
| Trnavský samosprávny kraj | SR | príspevok | 0 | 0,00 | 0 | 0,78 | 0 | 0,00 | 0 | 0,00 |
| Nitriansky samosprávny kraj | SR | príspevok | 72687,01 | 3,92 | 102318,72 | 5,35 | 86148,12 | 4,06 | 89108,88 | 3,80 |
| Ministerstvo PSVaR SR | SR | príspevok | 880829,46 | 47,47 | 1014126,6 | 53,03 | 1161957,3 | 54,82 | 1186912,7 | 50,55 |
| Daňový úrad | SR | podiel zapatenej dane | 4967,01 | 0,27 | 6584,29 | 0,35 | 4472,9 | 0,21 | 5932,15 | 0,25 |
| príjmy spolu | | | 1855266,32 | 100,00 | 1912299,42 | 100,00 | 2119668,02 | 100,00 | 2347794,84 | 100,00 |

Prehľad peňažných výdavkov v členení podľa zdrojov

| Zdroj | Pôvod | Titul | rok 2020 | % | rok 2021 | % | rok 2022 | % | rok 2023 | % |
|----------------------------------|-------|---------------|-------------------|---------------|-------------------|---------------|-------------------|---------------|-------------------|---------------|
| VÚB, a.s. | SR | poplatok | 907,28 | 0,05 | 852,78 | 0,04 | 852,89 | 0,04 | 1043,39 | 0,05 |
| Slovak Telecom, a.s., Orange | SR | služby | 2328,49 | 0,13 | 2333,76 | 0,12 | 2422,32 | 0,12 | 2040,72 | 0,10 |
| Obec Zlatná na Ostrove | SR | nájomné | 0,00 | 0,00 | 0,00 | 0,00 | 0,00 | 0,00 | 0,00 | 0,00 |
| Sl. Pošta, a.s. | SR | poštovné | 376,10 | 0,02 | 401,95 | 0,02 | 452,35 | 0,02 | 537,65 | 0,03 |
| Petit Press, a.s., Duell Press | SR | inzercia | 240,00 | 0,01 | 240,00 | 0,01 | 180,00 | 0,01 | 180,00 | 0,01 |
| B.A.SYSTEM, a.r.o. | SR | počítač | 0,00 | 0,00 | 0,00 | 0,00 | 0,00 | 0,00 | 0,00 | 0,00 |
| Tatra akadémia, oz. | SR | školenie | 0,00 | 0,00 | 0,00 | 0,00 | 0,00 | 0,00 | 0,00 | 0,00 |
| zamestnanci | SR | mzdy | 803645,37 | 45,34 | 906916,78 | 47,81 | 957398,86 | 45,51 | 1111327,23 | 52,82 |
| Inštitúcie soc. Zabezp. | SR | poistné | 279496,58 | 15,77 | 315085,40 | 16,61 | 332715,70 | 15,81 | 352595,00 | 16,76 |
| Dodávatelia - podľa prílohy č. 4 | SR | faktúry | 666439,36 | 37,60 | 653013,68 | 34,43 | 791649,75 | 37,63 | 827882,75 | 39,35 |
| zamestnanci | SR | príspevok na | 13787,84 | 0,78 | 12974,20 | 0,68 | 13512,27 | 0,64 | 22645,49 | 1,08 |
| VÚB, a.s. | SR | úroky | 0,00 | 0,00 | 0,00 | 0,00 | 0,00 | 0,00 | 0,00 | 0,00 |
| odpisy | SR | | 918,00 | 0,05 | 918,00 | 0,05 | 2491,34 | 0,12 | 4499,64 | 0,21 |
| zamestnanci | SR | cestovné | 0,00 | 0,00 | 0,00 | 0,00 | 0,00 | 0,00 | 0,00 | 0,00 |
| zamestnanci | SR | PHL | 1857,70 | 0,10 | 1572,58 | 0,08 | 2101,07 | 0,10 | 1232,38 | 0,06 |
| zakladatelia | SR | nákup nábytku | 0,00 | 0,00 | 0,00 | 0,00 | 0,00 | 0,00 | 0,00 | 0,00 |
| Kooperatíva poisťovňa | SR | poistné | 2395,58 | 0,14 | 2410,08 | 0,13 | 3728,88 | 0,18 | 3728,88 | 0,18 |
| ostatné | SR | ostatné | 271,50 | 0,02 | 67,00 | 0,00 | 67,00 | 0,00 | 68,50 | 0,00 |
| výdaje spolu | | | 1772663,80 | 100,00 | 1896786,21 | 100,00 | 2103843,55 | 100,00 | 2327781,63 | 100,00 |

F) Stav a pohyb majetku a záväzkov neziskovej organizácie

Stav a pohyb majetku k 31.12.2011

| | | poč.stav | prírastky | úbytky | zostatok |
|---------------------------|-------------------------------|----------------|----------------|-----------------|---------------|
| Dlhodobý nehmotný majetok | | | 0,00 | 0,00 | 0,00 |
| Dlhodobý hmotný majetok | | | 0,00 | 0,00 | 0,00 |
| v tom | pozemky | | 0,00 | 0,00 | 0,00 |
| | stavby | | 0,00 | 0,00 | 0,00 |
| | stroje prístroje a zariadenia | | 0,00 | 0,00 | 0,00 |
| | obstaranie dlhodob. hmot.maj. | | 0,00 | 0,00 | 0,00 |
| Finančné investície | | | 0,00 | 0,00 | 0,00 |
| Obežný majetok | | | | | |
| v tom | materiál | | | | |
| | pohľadávky | | | | |
| | pokladnica | 0,00 | 60,00 | 57,12 | 2,88 |
| | ceniny | | | | |
| | bankové účty | 1988,55 | 9000,82 | 10225,93 | 763,44 |
| Obežný majetok spolu | | 1988,55 | 9060,82 | 10283,05 | 766,32 |
| majetok spolu | | 1988,55 | 9060,82 | 10283,05 | 766,32 |

Stav a pohyb záväzkov k 31.12.2011

| | | poč.stav | prírastky | úbytky | zostatok |
|--------------------|-------------------------|----------|-----------|---------|----------|
| Dlhodobé záväzky | | 0,00 | 0,00 | | 0,00 |
| Krátkodobé záväzky | | 0,00 | 0,00 | | 0,00 |
| | záväzky z obch. styku | 0,00 | 2704,33 | 2704,33 | 0,00 |
| | nevyfakturované dodávky | 0,00 | 0,00 | | 0,00 |
| | mzdové záväzky | 0,00 | 6273,16 | 5810,49 | 462,67 |

| | | | | | |
|----------------------|---------------------------------|-------------|-----------------|-----------------|---------------|
| v tom | záväzky voči zamestnancom | 0,00 | 0,00 | | 0,00 |
| | záväzky voči inšt. soc. zabezp. | 0,00 | 2940,19 | 2672,90 | 267,29 |
| | daňové záväzky | 0,00 | 375,54 | 361,91 | 13,63 |
| záväzky spolu | | 0,00 | 12293,22 | 11549,63 | 743,59 |

Stav a pohyb majetku k 31.12.2012

| | | poč.stav | prírastky | úbytky | zostatok |
|-------------------------|-------------------------------|---------------|------------------|------------------|------------------|
| | | | 0,00 | 0,00 | 0,00 |
| Dlhodobý hmotný majetok | | | 11834,00 | 0,00 | 11834,00 |
| v tom | pozemky | | 0,00 | 0,00 | 0,00 |
| | stavby | | 0,00 | 0,00 | 0,00 |
| | stroje prístroje a zariadenia | | 0,00 | 0,00 | 0,00 |
| | obstaranie dlhodob. hmot.maj. | | 0,00 | 0,00 | 0,00 |
| Finančné investície | | | 0,00 | 0,00 | 0,00 |
| Obežný majetok | | 766,32 | 563462,48 | 323798,28 | 240430,52 |
| v tom | materiál | | 23202,94 | 21288,69 | 1914,25 |
| | pohľadávky | | 298,80 | 298,80 | 0,00 |
| | pokladnica | 2,88 | 49844,30 | 41937,71 | 7909,47 |
| | ostatné pohľadávky | | 82470,12 | 77282,15 | 5187,97 |
| | bankové účty | 763,44 | 407631,02 | 182990,93 | 225403,53 |
| | iné pohľadávky | 0,00 | 15,30 | | 15,30 |
| náklady budúcich období | | 0 | 500,45 | 0 | 500,45 |
| majetok spolu | | 766,32 | 575796,93 | 323798,28 | 252764,97 |

| Stav a pohyb záväzkov k 31.12.2012 | | poč.stav | prírastky | úbytky | zostatok |
|------------------------------------|---------------------------------|----------|-----------|----------|-----------|
| Krátkodobé záväzky: | | | | | |
| v tom | záväzky z obch. styku | 0,00 | 213110,67 | 54506,80 | 158603,87 |
| | nevyfakturované dodávky | 0,00 | 7217,70 | | 7217,70 |
| | mzdové záväzky | 462,67 | 69095,22 | 60734,71 | 8823,18 |
| | záväzky zo soc. fondu | | 374,34 | 103,74 | 270,60 |
| | záväzky voči inšt. soc. zabezp. | 267,29 | 31752,67 | 26881,90 | 5138,06 |

| | | | | | |
|---------------------------------|--------------------|---------------|------------------|------------------|------------------|
| | krátkodobé rezervy | | 6872,79 | | 6872,79 |
| | prijaté preddavky | | 4856,40 | 98,50 | 4757,90 |
| | daňové záväzky | 13,63 | 4841,07 | 4201,79 | 652,91 |
| Krátkodobé záväzky spolu | | 743,59 | 338120,86 | 146527,44 | 192337,01 |
| Dlhodobé záväzky | | 0 | 117748,32 | 0 | 117748,32 |
| Záväzky spolu | | 743,59 | 455869,18 | 146527,44 | 310085,33 |

Stav a pohyb majetku k 31.12.2013

| | | poč.stav | prírastky | úbytky | zostatok |
|---------------------------|-------------------------------|------------------|-------------------|-------------------|------------------|
| Dlhodobý nehmotný majetok | | | 0,00 | 0,00 | 0,00 |
| Dlhodobý hmotný majetok | | 11834,00 | 4390,00 | 6035,00 | 10189,14 |
| v tom | pozemky | | 0,00 | 0,00 | 0,00 |
| | stavby | | 0,00 | 0,00 | 0,00 |
| | stroje prístroje a zariadenia | 11834,14 | 4390,00 | 6035,00 | 10189,14 |
| | obstaranie dlhodob. hmot.maj. | | 0,00 | 0,00 | 0,00 |
| Finančné investície | | | 0,00 | 0,00 | 0,00 |
| Obežný majetok | | 240430,52 | 1117178,17 | 1152269,62 | 205337,34 |
| v tom | materiál | 1914,25 | 58199,61 | 56258,80 | 3855,06 |
| | pohľadávky | | 40977,90 | 0,00 | 40977,90 |
| | pokladnica | 7909,00 | 133618,86 | 139423,58 | 2104,75 |
| | ostatné pohľadávky | 5187,97 | 416,16 | 4185,39 | 1418,74 |
| | bankové účty | 225403,53 | 883965,64 | 952400,12 | 156980,89 |
| | iné pohľadávky | 15,30 | 0,00 | 0,00 | 0,00 |
| náklady budúcich období | | 500,45 | 598,58 | 0 | 598,58 |
| majetok spolu | | 252764,97 | 1117776,75 | 1152267,89 | 216125,06 |

| Stav a pohyb záväzkov k 31.12.2013 | | poč.stav | prírastky | úbytky | zostatok |
|------------------------------------|-------------------------|----------|-----------|----------|-----------|
| Krátkodobé záväzky: | | | | | |
| v tom | záväzky z obch. styku | 0,00 | 213110,67 | 54506,80 | 158603,87 |
| | nevyfakturované dodávky | 0,00 | 7217,70 | | 7217,70 |
| | mzdové záväzky | 462,67 | 69095,22 | 60734,71 | 8823,18 |
| | záväzky zo soc. fondu | | 374,34 | 103,74 | 270,60 |

| | | | | | |
|---------------------------------|---------------------------------|------------------|------------------|------------------|---------|
| v tom | záväzky voci inšt. soc. zabezp. | 267,29 | 31752,67 | 26881,90 | 5138,06 |
| | krátkodobé rezervy | | 6872,79 | | 6872,79 |
| | prijaté preddavky | | 4856,40 | 98,50 | 4757,90 |
| | daňové záväzky | 13,63 | 4841,07 | 4201,79 | 652,91 |
| Krátkodobé záväzky spolu | 743,59 | 338120,86 | 146527,44 | 192337,01 | |
| Dlhodobé záväzky | 0 | 117748,32 | 0 | 117748,32 | |
| Záväzky spolu | 743,59 | 455869,18 | 146527,44 | 310085,33 | |

Stav a pohyb majetku k 31.12.2014

| | | poč.stav | prírastky | úbytky | zostatok |
|---------------------------|-------------------------------|------------------|-------------------|-------------------|------------------|
| Dlhodobý nehmotný majetok | | | 0,00 | 0,00 | 0,00 |
| Dlhodobý hmotný majetok | | 16224,14 | 0,00 | 9726,00 | 6498,14 |
| v tom | pozemky | | 0,00 | 0,00 | 0,00 |
| | stavby | | 0,00 | 0,00 | 0,00 |
| | stroje prístroje a zariadenia | 16224,14 | 0,00 | 9726,00 | 6498,14 |
| | obstaranie dlhodob. hmot.maj. | | 0,00 | 0,00 | 0,00 |
| Finančné investície | | | 0,00 | 0,00 | 0,00 |
| Obežný majetok | | 205935,92 | 2176078,38 | 2213392,24 | 168623,79 |
| v tom | materiál | 3855,06 | 82994,43 | 80498,69 | 6350,80 |
| | pohľadávky | 40977,90 | 481759,24 | 466792,24 | 55944,90 |
| | pokladnica | 2104,75 | 235666,59 | 229184,43 | 8586,91 |
| | ostatné pohľadávky | 1418,74 | -107,90 | 6,92 | 1303,92 |
| | bankové účty | 156980,89 | 1371427,13 | 1432168,38 | 96241,37 |
| | iné pohľadávky | 0,00 | 4143,00 | 4143,00 | 0,00 |
| náklady budúcich období | | 598,58 | 195,89 | 598,58 | 195,89 |
| majetok spolu | | 222160,06 | 2176078,38 | 2223118,28 | 175121,93 |

| Stav a pohyb záväzkov k 31.12.2014 | | poč.stav | prírastky | úbytky | zostatok |
|------------------------------------|--|-----------|-----------|-----------|-----------|
| Krátkodobé záväzky: | | | | | |
| záväzky z obch. styku | | 286916,18 | 392743,51 | 410124,69 | 269535,00 |
| nevyfakturované dodávky | | 5533,11 | 2404,89 | 5533,11 | 2404,89 |
| mzdové záväzky | | 13765,16 | 332557,94 | 323776,20 | 22546,90 |

| | | | | | |
|---------------------------------|---------------------------------|------------------|------------------|------------------|----------|
| v tom | záväzky zo soc. fondu | 926,34 | 2088,00 | 805,31 | 2209,03 |
| | záväzky voci inšt. soc. zabezp. | 8222,82 | 160871,20 | 154961,86 | 14132,16 |
| | krátkodobé rezervy | 15827,37 | 29603,74 | 15827,37 | 29603,74 |
| | prijaté preddavky | 4547,80 | 0,00 | 4547,80 | 0,00 |
| | daňové záväzky | 796,55 | 20451,45 | 19611,61 | 1636,39 |
| Krátkodobé záväzky spolu | 336535,33 | 940720,73 | 935187,95 | 342068,11 | |
| Dlhodobé záväzky | 0 | 0 | 0 | 0 | |
| Záväzky spolu | 336535,33 | 940720,73 | 935187,95 | 342068,11 | |

Stav a pohyb majetku k 31.12.2015

| | | poč.stav | prírastky | úbytky | zostatok |
|---------------------------|-------------------------------|------------------|--------------------|-------------------|------------------|
| Dlhodobý nehmotný majetok | | | 0,00 | 0,00 | 0,00 |
| Dlhodobý hmotný majetok | | 16224,14 | 0,00 | 13417,00 | 2807,14 |
| v tom | pozemky | | 0,00 | 0,00 | 0,00 |
| | stavby | | 0,00 | 0,00 | 0,00 |
| | stroje prístroje a zariadenia | 16224,14 | 0,00 | 13417,00 | 2807,14 |
| | obstaranie dlhodob. hmot.maj. | | 0,00 | 0,00 | 0,00 |
| Finančné investície | | | 0,00 | 0,00 | 0,00 |
| Obežný majetok | | 168623,79 | 15545114,08 | 2369031,54 | 130347,48 |
| v tom | materiál | 6350,80 | 90446,96 | 94571,52 | 2226,24 |
| | pohľadávky | 55944,90 | 505957,33 | 504394,75 | 57506,48 |
| | pokladnica | 8586,91 | 260804,83 | 263887,16 | 5504,58 |
| | ostatné pohľadávky | 1303,92 | 133,30 | 1437,32 | 0,00 |
| | bankové účty | 96241,37 | 14682620,00 | 1499590,79 | 64912,63 |
| | iné pohľadávky | 0,00 | 4954,11 | 4954,11 | 0,00 |
| náklady budúcich období | | 195,89 | 197,55 | 195,89 | 197,55 |
| majetok spolu | | 184847,93 | 15545114,08 | 2382448,54 | 133154,48 |

| Stav a pohyb záväzkov k 31.12.2015 | | poč.stav | prírastky | úbytky | zostatok |
|------------------------------------|--|-----------|-----------|-----------|-----------|
| Krátkodobé záväzky: | | | | | |
| záväzky z obch. styku | | 269535,00 | 392743,51 | 454518,68 | 205470,25 |
| nevyfakturované dodávky | | 2404,89 | 3265,23 | 2404,89 | 3265,23 |

| | | | | | |
|---------------------------------|---------------------------------|-------------------|-------------------|------------------|----------|
| v tom | mzdové záväzky | 22546,90 | 383220,50 | 381352,64 | 24414,79 |
| | záväzky zo soc. fondu | 2209,03 | 2136,00 | 653,86 | 3691,17 |
| | záväzky voci inšt. soc. zabezp. | 14132,16 | 176203,73 | 175244,53 | 15091,36 |
| | krátkodobé rezervy | 29603,74 | 36393,34 | 29603,74 | 36393,34 |
| | prijaté preddavky | 0,00 | 0,00 | 0,00 | 0,00 |
| | daňové záväzky | 1636,39 | 26246,60 | 25923,02 | 1959,97 |
| Krátkodobé záväzky spolu | 342068,11 | 1020208,91 | 1069701,36 | 290286,11 | |
| Dlhodobé záväzky | 0 | 0 | 0 | 0 | |
| Záväzky spolu | 342068,11 | 1020208,91 | 1069701,36 | 290286,11 | |

Stav a pohyb majetku k 31.12.2016

| | | poč.stav | prírastky | úbytky | zostatok |
|---------------------------|-------------------------------|------------------|-------------------|-------------------|------------------|
| Dlhodobý nehmotný majetok | | | 0,00 | 0,00 | 0,00 |
| Dlhodobý hmotný majetok | | 16224,14 | 0,00 | 14640,14 | 1584,00 |
| v tom | pozemky | | 0,00 | 0,00 | 0,00 |
| | stavby | | 0,00 | 0,00 | 0,00 |
| | stroje prístroje a zariadenia | 16224,14 | 0,00 | 14640,14 | 1584,00 |
| | obstaranie dlhodob. hmot.maj. | | 0,00 | 0,00 | 0,00 |
| Finančné investície | | | 0,00 | 0,00 | 0,00 |
| Obežný majetok | | 130149,93 | 2535605,92 | 2541221,45 | 124514,93 |
| v tom | materiál | 2226,24 | 100830,16 | 101127,56 | 1928,84 |
| | pohľadávky | 57506,48 | 570396,86 | 567837,97 | 60065,37 |
| | pokladnica | 5504,58 | 278065,39 | 281911,35 | 1658,62 |
| | ostatné pohľadávky | 0,00 | 0,00 | 0,00 | 0,00 |
| | bankové účty | 64912,63 | 1577820,90 | 1584602,04 | 58112,02 |
| | iné pohľadávky | 0,00 | 8492,61 | 5742,53 | 2750,08 |
| náklady budúcich období | | 197,55 | 648,12 | 197,55 | 648,12 |
| majetok spolu | | 141387,19 | 2536254,04 | 2556059,14 | 133154,62 |

| Stav a pohyb záväzkov k 31.12.2016 | | poč.stav | prírastky | úbytky | zostatok |
|------------------------------------|--|-----------|-----------|-----------|-----------|
| Krátkodobé záväzky: | | | | | |
| záväzky z obch. styku | | 208757,41 | 468853,39 | 565656,77 | 123485,07 |

| | | | | | |
|---------------------------------|---------------------------------|-------------------|-------------------|------------------|----------|
| v tom | nevyfakturované dodávky | 3265,23 | 412,85 | 3265,23 | 412,85 |
| | mzdové záväzky | 24414,79 | 404851,15 | 403328,61 | 25937,33 |
| | záväzky zo soc. fondu | 3691,17 | 2352,00 | 868,21 | 5174,96 |
| | záväzky voci inšt. soc. zabezp. | 15091,36 | 191313,66 | 190134,98 | 16270,04 |
| | krátkodobé rezervy | 36393,34 | 24852,37 | 36393,34 | 24852,37 |
| | prijaté preddavky | 0,00 | 0,00 | 0,00 | 0,00 |
| | daňové záväzky | 1959,97 | 29495,51 | 28930,38 | 2525,10 |
| Krátkodobé záväzky spolu | 275614,12 | 1122130,93 | 1228577,52 | 173159,14 | |
| Dlhodobé záväzky | 0 | 0 | 0 | 0 | |
| Záväzky spolu | 275614,12 | 1122130,93 | 1228577,52 | 173159,14 | |

Stav a pohyb majetku k 31.12.2017

| | | poč.stav | prírastky | úbytky | zostatok |
|---------------------------|-------------------------------|------------------|-------------------|-------------------|------------------|
| Dlhodobý nehmotný majetok | | | 0,00 | 0,00 | 0,00 |
| Dlhodobý hmotný majetok | | 1584,00 | 5468,70 | 4461,30 | 9930,00 |
| v tom | pozemky | | 0,00 | 0,00 | 0,00 |
| | stavby | | 0,00 | 0,00 | 0,00 |
| | stroje prístroje a zariadenia | 1584,00 | 5468,70 | 4461,30 | 9930,00 |
| | obstaranie dlhodob. hmot.maj. | | 0,00 | 0,00 | 0,00 |
| Finančné investície | | | 0,00 | 0,00 | 0,00 |
| Obežný majetok | | 124514,93 | 3100454,09 | 2975848,06 | 2497797,61 |
| v tom | materiál | 1928,84 | 114482,21 | 114411,19 | 1999,86 |
| | pohľadávky | 60065,37 | 695409,88 | 677061,50 | 78413,75 |
| | pokladnica | 1658,62 | 324166,38 | 323318,84 | 2506,16 |
| | ostatné pohľadávky | 0,00 | 0,00 | 0,00 | 0,00 |
| | bankové účty | 58112,02 | 1966395,62 | 1858306,41 | 166201,23 |
| | iné pohľadávky | 2750,08 | 0,00 | 2750,08 | 0,00 |
| náklady budúcich období | | 648,12 | 676,61 | 648,12 | 676,61 |
| majetok spolu | | 133154,62 | 3101130,70 | 2556059,14 | 259727,61 |

| Stav a pohyb záväzkov k 31.12.2017 | poč.stav | prírastky | úbytky | zostatok |
|------------------------------------|----------|-----------|--------|----------|
|------------------------------------|----------|-----------|--------|----------|

| | | | | | |
|---------------------------------|---------------------------------|-------------------|-------------------|------------------|-----------|
| Krátkodobé záväzky: | | | | | |
| v tom | záväzky z obch. styku | 123485,07 | 553600,14 | 555899,82 | 125410,01 |
| | nevyfakturované dodávky | 412,85 | 38,11 | 412,85 | 38,11 |
| | mzdové záväzky | 25937,33 | 502060,63 | 493818,07 | 34179,89 |
| | záväzky zo soc. fondu | 5174,96 | 3216,00 | 1163,06 | 7227,90 |
| | záväzky voci inšt. soc. zabezp. | 16270,04 | 239053,63 | 233970,62 | 21353,05 |
| | krátkodobé rezervy | 24852,37 | 39635,04 | 24852,37 | 39635,04 |
| | prijaté preddavky | 0,00 | 0,00 | 0,00 | 0,00 |
| | daňové záväzky | 2525,10 | 38838,59 | 37914,72 | 3448,97 |
| Krátkodobé záväzky spolu | 198657,72 | 1376442,14 | 1348031,51 | 231292,97 | |
| Dlhodobé záväzky | 0 | 0 | 0 | 0 | |
| Záväzky spolu | 198657,72 | 1376442,14 | 1348031,51 | 231292,97 | |

Stav a pohyb majetku k 31.12.2018

| | | poč.stav | prírastky | úbytky | zostatok |
|---------------------------|-------------------------------|------------------|-------------------|-------------------|------------------|
| Dlhodobý nehmotný majetok | | | 0,00 | 0,00 | 0,00 |
| Dlhodobý hmotný majetok | | 9930,00 | 0,00 | 6111,30 | 3818,70 |
| v tom | pozemky | | 0,00 | 0,00 | 0,00 |
| | stavby | | 0,00 | 0,00 | 0,00 |
| | stroje prístroje a zariadenia | 9930,00 | 0,00 | 6111,30 | 3818,70 |
| | obstaranie dlhodob. hmot.maj. | | 0,00 | 0,00 | 0,00 |
| Finančné investície | | | 0,00 | 0,00 | 0,00 |
| Obežný majetok | | 249121,00 | 3385245,42 | 3402045,87 | 232321,17 |
| v tom | materiál | 1999,86 | 124055,72 | 123457,63 | 2597,95 |
| | pohľadávky | 78413,75 | 757493,30 | 745025,32 | 90881,73 |
| | pokladnica | 2506,16 | 337765,92 | 330188,30 | 10083,78 |
| | ostatné pohľadávky | 0,00 | 0,00 | 0,00 | 0,00 |
| | bankové účty | 166201,23 | 2161630,48 | 2199074,62 | 128757,71 |
| | iné pohľadávky | 0,00 | 4300,00 | 4300,00 | 0,00 |
| náklady budúcich období | | 676,61 | 679,96 | 676,61 | 679,96 |
| majetok spolu | | 259727,61 | 3385925,38 | 3408833,78 | 236819,83 |

| | Stav a pohyb záväzkov k 31.12.2018 | poč.stav | prírastky | úbytky | zostatok |
|---------------------------------|------------------------------------|------------------|-------------------|-------------------|------------------|
| Krátkodobé záväzky: | | | | | |
| v tom | záväzky z obch. styku | 125410,01 | 591272,65 | 648321,76 | 68630,90 |
| | nevyfakturované dodávky | 38,11 | 73,21 | 0,00 | 111,32 |
| | mzdové záväzky | 34179,89 | 551074,89 | 548197,69 | 37057,09 |
| | záväzky zo soc. fondu | 7227,90 | 3192,00 | 777,27 | 9642,63 |
| | záväzky voci inšt. soc. zabezp. | 21353,05 | 262278,71 | 260472,21 | 23159,55 |
| | krátkodobé rezervy | 39635,04 | 46862,64 | 39635,04 | 46862,64 |
| | prijaté preddavky | 0,00 | 0,00 | 0,00 | 0,00 |
| | daňové záväzky | 3448,97 | 46975,90 | 46787,92 | 3636,95 |
| Krátkodobé záväzky spolu | | 231292,97 | 1501730,00 | 1544191,89 | 189101,08 |
| Dlhodobé záväzky | | 0 | 0 | 0 | 0 |
| Záväzky spolu | | 231292,97 | 1501730,00 | 1544191,89 | 189101,08 |

Stav a pohyb majetku k 31.12.2019

| | | poč.stav | prírastky | úbytky | zostatok |
|---------------------------|-------------------------------|-----------|------------|------------|-----------|
| Dlhodobý nehmotný majetok | | | 0,00 | 0,00 | 0,00 |
| Dlhodobý hmotný majetok | | 9930,00 | 0,00 | 7149,30 | 2780,70 |
| v tom | pozemky | | 0,00 | 0,00 | 0,00 |
| | stavby | | 0,00 | 0,00 | 0,00 |
| | stroje prístroje a zariadenia | 9930,00 | 0,00 | 7149,30 | 2780,70 |
| | obstaranie dlhodob. hmot.maj. | | 0,00 | 0,00 | 0,00 |
| Finančné investície | | | 0,00 | 0,00 | 0,00 |
| Obežný majetok | | 232309,23 | 3959764,51 | 3941582,59 | 250491,15 |
| v tom | materiál | 2597,95 | 145786,58 | 144184,53 | 4200,00 |
| | pohľadávky | 90881,73 | 867594,96 | 855556,63 | 102920,06 |
| | pokladnica | 10083,78 | 391066,54 | 391478,05 | 9672,27 |
| | ostatné pohľadávky | 0,00 | 0,00 | 0,00 | 0,00 |
| | bankové účty | 128745,77 | 2550766,43 | 2545813,38 | 133698,82 |
| | iné pohľadávky | 0,00 | 4550,00 | 4550,00 | 0,00 |
| náklady budúcich období | | 679,96 | 699,18 | 679,96 | 699,18 |

| | | | | |
|----------------------|-----------|------------|------------|-----------|
| majetok spolu | 242919,19 | 4203382,88 | 3949411,85 | 253971,03 |
|----------------------|-----------|------------|------------|-----------|

| | Stav a pohyb záväzkov k 31.12.2019 | poč.stav | prírastky | úbytky | zostatok |
|---------------------------------|---|------------------|-------------------|-------------------|------------------|
| Krátkodobé záväzky: | | | | | |
| v tom | záväzky z obch. styku | 68630,90 | 620629,25 | 675066,64 | 13602,19 |
| | nevyfakturované dodávky | 111,32 | 141,27 | 73,21 | 179,38 |
| | mzdové záväzky | 42269,37 | 678843,76 | 673631,48 | 42269,37 |
| | záväzky zo soc. fondu | 9642,63 | 3756,00 | 640,68 | 12757,95 |
| | záväzky voci inšt. soc. zabezp. | 23159,55 | 322947,32 | 319121,72 | 26985,15 |
| | krátkodobé rezervy | 46862,64 | 44908,50 | 46862,64 | 44908,50 |
| | prijaté preddávky | 0,00 | 0,00 | 0,00 | 0,00 |
| | daňové záväzky | 3636,95 | 65050,34 | 63509,06 | 5178,23 |
| Krátkodobé záväzky spolu | | 194313,36 | 1736276,44 | 1778905,43 | 145880,77 |
| Dlhodobé záväzky | | 0 | 0 | 0 | 0 |
| Záväzky spolu | | 194313,36 | 1736276,44 | 1778905,43 | 145880,77 |

Stav a pohyb majetku k 31.12.2020

| | poč.stav | prírastky | úbytky | zostatok | |
|---------------------------|-------------------------------|------------------|---------------|-----------------|-----------|
| Dlhodobý nehmotný majetok | | 0,00 | 0,00 | 0,00 | |
| Dlhodobý hmotný majetok | 9930,00 | 0,00 | 8067,30 | 1862,70 | |
| v tom | pozemky | 0,00 | 0,00 | 0,00 | |
| | stavby | 0,00 | 0,00 | 0,00 | |
| | stroje prístroje a zariadenia | 9930,00 | 0,00 | 8067,30 | 1862,70 |
| | obstaranie dlhodob. hmot.maj. | 0,00 | 0,00 | 0,00 | |
| Finančné investície | | 0,00 | 0,00 | 0,00 | |
| Obežný majetok | 250491,15 | 4158868,15 | 4091290,51 | 318068,79 | |
| v tom | materiál | 4200,00 | 169445,91 | 160231,67 | 13414,24 |
| | pohl'adávký | 102920,06 | 878801,24 | 877792,41 | 103928,89 |
| | pokladnica | 9672,27 | 306156,09 | 307981,98 | 7846,38 |
| | ostatné pohl'adávký | 0,00 | 0,00 | 0,00 | 0,00 |
| | bankové účty | 133698,82 | 2803064,91 | 2743884,45 | 192879,28 |
| | iné pohl'adávký | 0,00 | 1400,00 | 1400,00 | 0,00 |

| | | | | |
|-------------------------|------------------|-------------------|-------------------|------------------|
| náklady budúcich období | 699,18 | 27689,08 | 699,18 | 27689,08 |
| majetok spolu | 261120,33 | 4186557,23 | 4100056,99 | 347620,57 |

| | Stav a pohyb záväzkov k 31.12.2020 | poč.stav | prírastky | úbytky | zostatok |
|---------------------------------|------------------------------------|------------------|-------------------|-------------------|------------------|
| Krátkodobé záväzky: | | | | | |
| v tom | záväzky z obch. styku | 13602,19 | 659867,06 | 665615,48 | 7853,77 |
| | nevyfakturované dodávky | 179,38 | 99,05 | 0,00 | 278,43 |
| | mzdové záväzky | 42269,37 | 802461,80 | 799078,54 | 45652,63 |
| | záväzky zo soc. fondu | 12757,95 | 4284,00 | 510,16 | 16531,79 |
| | záväzky voci inšt. soc. zabezp. | 26985,15 | 382643,25 | 380480,51 | 29147,89 |
| | krátkodobé rezervy | 44908,50 | 51936,80 | 44908,50 | 51936,80 |
| | prijaté preddávky | 0,00 | 0,00 | 0,00 | 0,00 |
| | daňové záväzky | 5178,23 | 79316,75 | 78900,14 | 5594,84 |
| Krátkodobé záväzky spolu | | 145880,77 | 1980608,71 | 1969493,33 | 156996,15 |
| Dlhodobé záväzky | | 0 | 0 | 0 | 0 |
| Záväzky spolu | | 145880,77 | 1980608,71 | 1969493,33 | 156996,15 |

Stav a pohyb majetku k 31.12.2021

| | poč.stav | prírastky | úbytky | zostatok |
|---------------------------|-------------------------------|------------|------------|-----------|
| Dlhodobý nehmotný majetok | | 0,00 | 0,00 | 0,00 |
| Dlhodobý hmotný majetok | 12172,13 | 2242,13 | 8985,30 | 3186,83 |
| v tom | pozemky | 0,00 | 0,00 | 0,00 |
| | stavby | 0,00 | 0,00 | 0,00 |
| | stroje prístroje a zariadenia | 12172,13 | 2242,13 | 8985,30 |
| | obstaranie dlhodob. hmot.maj. | 0,00 | 0,00 | 0,00 |
| Finančné investície | | 0,00 | 0,00 | 0,00 |
| Obežný majetok | 337556,07 | 4107293,32 | 4004789,73 | 420572,38 |
| v tom | materiál | 32901,52 | 145674,99 | 126187,71 |
| | pohľadávky | 103928,89 | 777590,68 | 765223,06 |
| | pokladnica | 7846,38 | 263580,60 | 260531,29 |
| | ostatné pohľadávky | 0,00 | 0,00 | 0,00 |

| | | | | | |
|-------------------------|-----------------------|------------------|-------------------|-------------------|------------------|
| | bankové účty | 192879,28 | 2920447,05 | 2852847,67 | 260478,66 |
| | iné pohľadávky | 0,00 | 0,00 | 0,00 | 0,00 |
| náklady budúcich období | | 27689,08 | 703,28 | 27689,08 | 703,28 |
| majetok spolu | | 377417,28 | 4110238,73 | 4041464,11 | 424462,49 |

| | Stav a pohyb záväzkov k 31.12.2021 | poč.stav | prírastky | úbytky | zostatok |
|---------------------------------|---|------------------|-------------------|-------------------|------------------|
| Krátkodobé záväzky: | | | | | |
| v tom | záväzky z obch. styku | 7853,77 | 625528,74 | 621717,66 | 11664,85 |
| | nevyfakturované dodávky | 278,43 | 2509,47 | 278,43 | 2509,47 |
| | mzdové záväzky | 45652,63 | 914781,29 | 891743,03 | 68690,89 |
| | záväzky zo soc. fondu | 16531,79 | 4824,00 | 459,80 | 20895,99 |
| | záväzky voci inšt. soc. zabezp. | 29147,89 | 432733,69 | 417785,53 | 44096,05 |
| | krátkodobé rezervy | 51936,80 | 54902,32 | 51936,80 | 54902,32 |
| | prijaté preddavky | 0,00 | 0,00 | 0,00 | 0,00 |
| | daňové záväzky | 5594,84 | 93965,29 | 89311,18 | 10248,95 |
| Krátkodobé záväzky spolu | | 156996,15 | 2129244,80 | 2073232,43 | 213008,52 |
| Dlhodobé záväzky | | 0 | 0 | 0 | 0 |
| Záväzky spolu | | 156996,15 | 2129244,80 | 2073232,43 | 213008,52 |

Stav a pohyb majetku k 31.12.2022

| | poč.stav | prírastky | úbytky | zostatok | |
|---------------------------|-------------------------------|-------------------|-------------------|------------------|-----------|
| Dlhodobý nehmotný majetok | | 0,00 | 0,00 | 0,00 | |
| Dlhodobý hmotný majetok | 12172,13 | 23139,57 | 11476,64 | 23835,06 | |
| v tom | pozemky | | | | |
| | stavby | | | | |
| | stroje prístroje a zariadenia | 12172,13 | 23139,57 | 11476,64 | 23835,06 |
| | obstaranie dlhodob. hmot.maj. | | | | |
| Finančné investície | | | | | |
| Obežný majetok | 416921,25 | 4699135,77 | 4719999,65 | 399708,50 | |
| v tom | materiál | 29250,39 | 172624,96 | 176276,09 | 29250,39 |
| | pohľadávky | 116296,51 | 854081,50 | 837966,55 | 132411,46 |
| | pokladnica | 10895,69 | 297927,77 | 296783,58 | 12039,88 |
| | ostatné pohľadávky | 0,00 | 0,00 | 0,00 | 0,00 |
| | bankové účty | 260478,66 | 3374501,54 | 3408973,43 | 226006,77 |
| | iné pohľadávky | 0,00 | 0,00 | 0,00 | 0,00 |
| náklady budúcich období | 703,28 | 1269,61 | 703,28 | 1269,61 | |
| majetok spolu | 429796,66 | 4723544,95 | 4732179,57 | 424813,17 | |

| | Stav a pohyb | záväzkov k 31.12.2022 | poč.stav | prírastky | úbytky | zostatok |
|---------------------------------|---------------------------------|-----------------------|------------------|-------------------|-------------------|------------------|
| Krátkodobé záväzky: | | | | | | |
| v tom | záväzky z obch. styku | | 11664,85 | 791011,36 | 789716,92 | 12959,29 |
| | nevyfakturované dodávky | | 2509,47 | 415,65 | 2348,65 | 576,47 |
| | mzdové záväzky | | 68690,89 | 959232,99 | 971490,63 | 56433,25 |
| | záväzky zo soc. fondu | | 20895,99 | 5388,00 | 794,73 | 25489,26 |
| | záväzky voci inšt. soc. zabezp. | | 44096,05 | 456476,13 | 465071,93 | 35500,25 |
| | krátkodobé rezervy | | 54902,32 | 62353,86 | 54902,32 | 62353,86 |
| | prijaté preddávky | | 0,00 | 0,00 | 0,00 | 0,00 |
| | daňové záväzky | | 10248,95 | 99871,30 | 103022,84 | 7097,41 |
| Krátkodobé záväzky spolu | | | 213008,52 | 2374749,29 | 2387348,02 | 200409,79 |
| Dlhodobé záväzky | | | 0 | 0 | 0 | 0 |
| Záväzky spolu | | | 213008,52 | 2374749,29 | 2387348,02 | 200409,79 |

Stav a pohyb majetku k 31.12.2023

| | | poč.stav | prírastky | úbytky | zostatok |
|---------------------------|-------------------------------|------------------|-------------------|-------------------|------------------|
| Dlhodobý nehmotný majetok | | | 0,00 | 0,00 | 0,00 |
| Dlhodobý hmotný majetok | | 23835,06 | 35311,70 | 15976,28 | 19335,42 |
| v tom | pozemky | | | | |
| | stavby | | | | |
| | stroje prístroje a zariadenia | 23835,06 | 35311,70 | 15976,28 | 19335,42 |
| | obstaranie dlhodob. hmot.maj. | | | | |
| Finančné investície | | | | | |
| Obežný majetok | | 399708,50 | 5218529,75 | 5153403,82 | 464835,43 |
| v tom | materiál | 29250,39 | 189935,97 | 208573,06 | 10614,30 |
| | pohľadávky | 132411,46 | 1031324,58 | 1023634,48 | 140101,56 |
| | pokladnica | 12039,88 | 410402,33 | 399274,66 | 23167,55 |
| | ostatné pohľadávky | 0,00 | 24308,15 | 24308,15 | 0,00 |
| | bankové účty | 226006,77 | 3562558,72 | 3497613,47 | 290952,02 |
| | iné pohľadávky | 0,00 | 0,00 | 0,00 | 0,00 |
| náklady budúcich období | | 1269,61 | 1222,16 | 1269,61 | 1222,16 |
| majetok spolu | | 400978,11 | 5219751,91 | 5154673,43 | 466057,59 |

| | Stav a pohyb | záväzkov k 31.12.2023 | poč.stav | prírastky | úbytky | zostatok |
|---------------------------------|---------------------------------|-----------------------|------------------|-------------------|-------------------|------------------|
| Krátkodobé záväzky: | | | | | | |
| v tom | záväzky z obch. styku | | 12959,29 | 832337,62 | 843899,42 | 1397,49 |
| | nevyfakturované dodávky | | 576,47 | 540,08 | 576,47 | 540,08 |
| | mzdové záväzky | | 56433,25 | 1085451,60 | 1083073,71 | 58811,14 |
| | záväzky zo soc. fondu | | 25489,26 | 5716,39 | 7877,10 | 23328,55 |
| | záväzky voci inšt. soc. zabezp. | | 35500,25 | 468396,30 | 466710,19 | 37186,36 |
| | krátkodobé rezervy | | 62353,86 | 111141,54 | 62353,86 | 111141,54 |
| | prijaté preddavky | | 0,00 | 0,00 | 0,00 | 0,00 |
| | daňové záväzky | | 7097,41 | 120093,74 | 119709,39 | 7481,76 |
| Krátkodobé záväzky spolu | | | 200409,79 | 2623677,27 | 2584200,14 | 239886,92 |
| Dlhodobé záväzky | | | 0 | 0 | 0 | 0 |
| Záväzky spolu | | | 200409,79 | 2623677,27 | 2584200,14 | 239886,92 |

g) Zmeny vykonané v štatúte a v zložení orgánov, ku ktorým došlo v hodnotenom období

V hodnotenom období v štatúte a v zložení orgánov nedošlo k žiadnym zmenám.

v Zlatnej na Ostrove, dňa 30.03.2024