

Výročná správa nadácie:

**Športová Nadácia KOTRMELEC za rok 2023**



[www.nadaciakotrmelec.sk](http://www.nadaciakotrmelec.sk), facebook: Športová Nadácia Kotrmelec

- prehľad činností vykonávaných v hodnotenom období s uvedením vzťahu k verejnoprospešnému účelu nadácie,

PUMP fitness center

# PUMP fitness center

## CHARITATÍVNA ŠTAFETA

### 100 KM NA BEŽECKOM PÁSE

Charity 100 km Treadmill run relay

**POKUS O NOVÝ SLOVENSKÝ REKORD**  
Attempt on a new Slovak rekord

**BEŽÍME PRE DETSKÉ DOMOVY**

**Štart: 28. 6. 2023 o 9:00**

**Miesto: PUMP fitness, Dolnozemsá cesta 3  
851 04 Bratislava**

**Organizátor: Kotrmelec a Tony Reichmann**

ŠPORTOVÁ NADÁCIA  
**KOTRMELEC**

PODPORTE NÁS  
ĎAKUJEME



Tony Reichmann

Podporte dobrú vec, budeme vďačný za akýkoľvek príspevok  
číslo účtu Nadácie Kotrmelec **SK31 1100 0000 0029 4110 3481**

Partneri



FOTOMAT



MATTONI





V roku 2023 sme zorganizovali charitatívnu akciu na bežecskom páse pre deti z detských domovov. Tejto akcie na podporu detí sa zúčastnilo 22 športovcov vrátane mediálne známych osobností.



# 2.ROČNÍK IUVENTA SPRINT BEH PO SCHODOCH

**13 MÁJ 2023**  
**14:00** SCHODISKO - NIVAM (IUVENTA)

Nivam  
Karloveská 64,  
Bratislava

Registrácia online  
do **11.5.2023** na adrese  
[vysledkovyservis.sk](http://vysledkovyservis.sk)

Moderátor podujatia:  
**Matúš Krnčok**

Čestný hosť / odovzdávanie cien:  
**Jaro Slávik**

**Štartovné**  
do 17 rokov zadarmo  
od 18 rokov 10 €

Prezentácia  
od 12-14 hod pod NIVAM schodiskom

**Organizátor:**  
Športová Nadácia Kotrmelec  
event director  
Tony Reichmann

**INFORMÁCIE**  
f sportovanadacia.kotrmelec  
@sportovanadaciakotrmelec

Tento projekt sa uskutočnil vďaka  
finančnej podpore Nadácie SPP.

**Nadácia SPP**



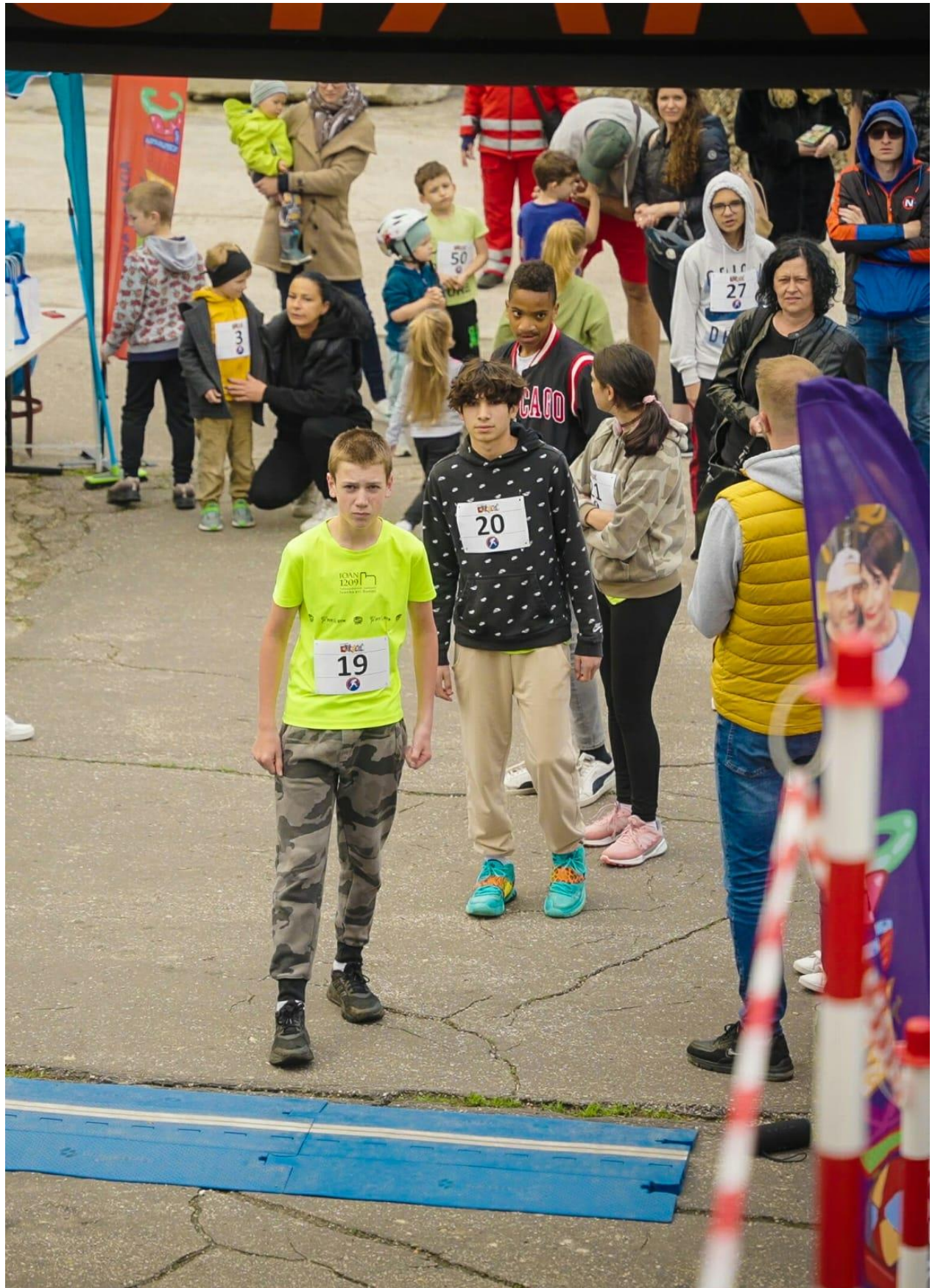



Zorganizovali sme 2. ročník behu do schodov „IUVENTA SPRINT“ na ktorom mali deti do 17 rokov voľný štart a všetky deti z detských domovov bez rozdielu veku mali štart na podujatí zdarma.









Pre deti z detských domovov k sviatku MDD sme pripravili súťaž na paddleboardoch, na jazere Dražiak a uvarili sme chutný guláš pre všetkých účastníkov.



V roku 2023 sme pokračovali v projekte Sladký Úsmev, sme obdarovali deti z detských domov v celom Žilinskom a Trenčianskom kraji v počte cca 800 kusov sladkých balíčkov.

### Finančné hospodárenie za rok 2023

- a) ročná účtovná závierka, vid' príloha. Nadácia nebola povinná mať účtovnú závierku overenú auditorom, nakoľko neboli splnené podmienky § 34 ods. 3 Zákona č. 34/2002 Z.z.
- b) prehľad príjmov (výnosov) podľa zdrojov a ich pôvodu,

Prijaté dary: 15.802 €

d) prehľad o darcoch, ak hodnota darov alebo výška prostriedkov od toho istého darcu presahuje 331 eur,

Darca	Výška daru
Dozsa Juraj, Mgr.art.	3 690,00 €
Grossmann Peter	1 000,00 €
Jan Marek	1 000,00 €
Leňová Botková Zuzana, Bc.	872,00 €
Peter Pammer	1 400,00 €
Reichmann Anton	6 420,00 €
Tibor Prikler	350,00 €

e) prehľad o fyzických osobách a právnických osobách, ktorým nadácia poskytla prostriedky na verejnoprospešný účel, na ktorý bola nadácia založená, a informáciu, akým spôsobom sa tieto prostriedky použili,

**PUMP** fitness center

**CHARITATÍVNA ŠTAFETA**  
100 KM NA BEŽECKOM PÁSE  
Charity 100 km Treadmill run relay

**POKUS O NOVÝ SLOVENSKÝ REKORD**  
Attempt on a new Slovak record

**Štart: 28. 6. 2023 o 9:00**

Miesto: PUMP fitness, Dolnozemskej cesty 3, 851 04 Bratislava

Organizátor: Kotmelec a Tony Reichmann

**BEŽÍME PRE DETSKÉ DOMOVY**

**KOTMELEC**

Podporte nás OAKUJEME

Podporte dobrú vec, budeme vďační za akýkoľvek príspevok  
číslo účtu Nadácie Kotmelec: **SK31 1100 0000 0029 4110 3481**

Partneri: MAXERGOST, FOTOMAT, PIERRE BAGUETTE, MATTONI

**2. ROČNÍK IUVENTA SPRINT BEH PO SCHODOCH**

**13 MÁJ 2023 14:00** SCHODISKO - NIVAM (IUVENTA)

Registrácia online do **11.5.2023** na adrese [vysledkovyservis.sk](http://vysledkovyservis.sk)

Nivam Karloveská 64, Bratislava

Moderátor podujatia: **Matuš Krnčok** Cestný hosť / odovzdávanie cien: **Jaro Slávik**

Štartovné: do 17 rokov zadarmo, od 18 rokov 10 €

Prezentácia od 12-14 hod pod NIVAM schodiskom

Organizátor: Športová Nadácia Kotmelec, event director Tony Reichmann

**INFORMÁCIE**  
@sportovanadaciakotmelec  
@sportovanadaciakotmelec

Tento projekt sa uskutočnil vďaka finančnej podpore Nadácie SPP.

Nadácia SPP

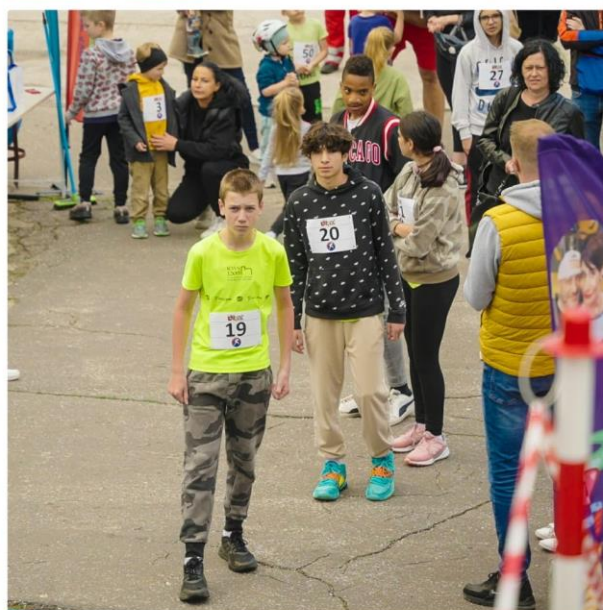

V Žilinskom a Trenčianskom kraji sme obdarovali cca 800 deti z detských domovov, niektoré z nich sme previedli skupinovým tréningom.

K sviatku MDD sme zorganizovali súťaž v paddlebordoch na jazere Dražiak, kde sme pre všetkých účastníkov uvarili chutný guláš.

Opätovne sme zorganizovali bežeckú súťaž na Slovensku v behu na bežeckom pase v Bratislave, ktorej sa zúčastnilo približne 22 športovcov.

Zorganizovali sme podujatie 2 ročník behu do schodov na luvente v Bratislave, ktorého sa zúčastnili nielen športovci ale aj deti z detských domovov.

- f) celkové výdavky (náklady) v členení na výdavky podľa jednotlivých druhov činností nadácie a osobitne výšku výdavkov (nákladov) na správu nadácie vrátane rozhodnutia správnej rady podľa § 28 ods. 1 a v členení podľa § 28 ods. 2 a 3,

## Členenie nákladov na rok 2023

**Náklady na správu nadácie 9.428 €**

Spotrebný materiál 2.596 €

Účtovníctvo 720 €

Mzdové náklady 2.319 €

Zákonné sociálne náklady 833 €

Ostatné dane a poplatky 430 €

Kurzové straty 103 €

Pokuty, penále 62 €

Odpisy a zostatková cena majetku 2365 €

**Náklady na účel nadácie 12.626 €**

Spotrebný materiál 6.973 €

Ostatné služby 5.020 €

Náklady na výhry 633 €

**g) zmeny vykonané v nadačnej listine a v zložení orgánov, ktoré nastali v hodnotenom období,**

Bez zmeny

**h) odmenu za výkon funkcie správcu nadácie a iného orgánu, ak bol nadačnou listinou ustanovený,**

Správca nadácie v uvedenom období nepoberal žiadnu odmenu, odmena v nadačnej listine nebola stanovená

**i) Nadácia nedisponuje žiadnym nadačným fondom**

**j) Nadácia má nadačné imanie vo výške 6638€**

# ÚČTOVNÁ ZÁVIERKA

neziskovej účtovnej jednotky účtujúcej  
v sústave podvojného účtovníctva



zostavená k . . 2 0

Daňové identifikačné číslo	Účtovná závierka	Mesiac Rok		
				od
IČO	riadna	Za obdobie	do	2 0
	mimoriadna			
SK NACE	priebežná	Bezprostredne predchádzajúce obdobie	od	2 0
			do	2 0

Priložené súčasti účtovnej závierky

Súvaha (Úč NUJ 1-01)  
(v eurocentoch)

Výkaz ziskov a strát (Úč NUJ 2-01)  
(v eurocentoch)

Poznámky (Úč NUJ 3-01)  
(v celých eurách alebo eurocentoch)

Názov účtovnej jednotky

Sídlo účtovnej jednotky

Ulica

Číslo

PSČ Obec

Telefónne číslo

E-mailová adresa

Zostavená dňa:

. . 2 0

Schválená dňa:

. . 2 0

Podpisový záznam  
štatutárneho orgánu alebo  
člena štatutárneho orgánu  
účtovnej jednotky:

Strana aktív		č.r.	Bežné účtovné obdobie			Bezprostredne predchádzajúce účtovné obdobie
			Brutto	Korekcia	Netto	Netto
a		b	1	2	3	4
<b>A. NEOBEŽNÝ MAJETOK SPOLU</b> r. 002 + r. 009 + r. 021		<b>001</b>				
<b>A.I.</b>	<b>Dlhodobý nehmotný majetok</b> r. 003 až r. 008	<b>002</b>				
A.I.1.	Nehmotné výsledky z vývojovej a obdobnej činnosti 012 - (072+091AÚ)	003				
2.	Softvér 013 - (073+091AÚ)	004				
3.	Oceniťelné práva 014 - (074 + 091AÚ)	005				
4.	Ostatný dlhodobý nehmotný majetok (018+ 019)-(078 + 079 + 091 AÚ)	006				
5.	Obstaranie dlhodobého nehmotného majetku (041-093)	007				
6.	Poskytnuté preddavky na dlhodobý nehmotný majetok (051-095AÚ)	008				
<b>A.II.</b>	<b>Dlhodobý hmotný majetok</b> r. 010 až r. 020	<b>009</b>				
A.II.1.	Pozemky (031)	010				
2.	Umelecké diela a zbierky (032)	011				
3.	Stavby 021 - (081 + 092AÚ)	012				
4.	Samostatné hnutelné veci a súbory hnutelných vecí 022 - (082 + 092AÚ)	013				
5.	Dopravné prostriedky 023 - (083 + 092AÚ)	014				
6.	Pestovateľské celky trvalých porastov 025 - (085 + 092AÚ)	015				
7.	Základné stádo a ťažné zvieratá 026 - (086 + 092AÚ)	016				
8.	Drobný dlhodobý hmotný majetok 028 - (088 + 092AÚ)	017				
9.	Ostatný dlhodobý hmotný majetok 029 - (089 +092AÚ)	018				
10.	Obstaranie dlhodobého hmotného majetku (042 - 094)	019				
11.	Poskytnuté preddavky na dlhodobý hmotný majetok (052 - 095AÚ)	020				
<b>A.III.</b>	<b>Dlhodobý finančný majetok</b> r. 022 až r. 028	<b>021</b>				
A.III.1.	Podielové cenné papiere a podiely v obchodných spoločnostiach v ovládanej osobe (061- 096 AÚ)	022				
2.	Podielové cenné papiere a podiely v obchodných spoločnostiach s podstatným vplyvom (062 - 096 AÚ)	023				
3.	Dlhové cenné papiere držané do splatnosti (065 - 096 AÚ)	024				
4.	Pôžičky podnikom v skupine a ostatné pôžičky (066 + 067) - 096 AÚ	025				
5.	Ostatný dlhodobý finančný majetok (069 - 096 AÚ)	026				
6.	Obstaranie dlhodobého finančného majetku (043 - 096 AÚ)	027				
7.	Poskytnuté preddavky na dlhodobý finančný majetok (053 - 096 AÚ)	028				

Strana aktív		č.r.	Bežné účtovné obdobie			Bezprostredne predchádzajúce účtovné obdobie
			Brutto	Korekcia	Netto	Netto
a		b	1	2	3	4
<b>B. OBEŽNÝ MAJETOK SPOLU r. 030+ r. 037+ r. 042 + r. 051</b>		<b>029</b>				
<b>B.I.</b>	<b>Zásoby r. 031 až r. 036</b>	<b>030</b>				
<b>B.I.1.</b>	<b>Materiál (112 + 119) - 191</b>	031				
<b>2.</b>	<b>Nedokončená výroba a polotovary vlastnej výroby (121+122) - (192 +193)</b>	032				
<b>3.</b>	<b>Výrobky (123 - 194)</b>	033				
<b>4.</b>	<b>Zvieratá (124 - 195)</b>	034				
<b>5.</b>	<b>Tovar (132 + 139) - 196</b>	035				
<b>6.</b>	<b>Poskytnuté prevádzkové preddavky na zásoby (314 AÚ - 391 AÚ)</b>	036				
<b>B.II.</b>	<b>Dlhodobé pohľadávky r. 038 až r. 041</b>	<b>037</b>				
<b>B.II.1.</b>	<b>Pohľadávky z obchodného styku (311 AÚ až 314 AÚ) - 391 AÚ</b>	038				
<b>2.</b>	<b>Ostatné pohľadávky (315 AÚ - 391AÚ)</b>	039				
<b>3.</b>	<b>Pohľadávky voči účastníkom združení (358AÚ - 391AÚ)</b>	040				
<b>4.</b>	<b>Iné pohľadávky ( 335 AÚ + 373 AÚ + 375 AÚ + 378AÚ) - 391AÚ</b>	041				
<b>B.III.</b>	<b>Krátkodobé pohľadávky r. 043 až r. 050</b>	<b>042</b>				
<b>B.III.1.</b>	<b>Pohľadávky z obchodného styku (311AÚ až 314 AÚ) - 391AÚ</b>	043				
<b>2.</b>	<b>Ostatné pohľadávky (315 AÚ - 391 AÚ)</b>	044				
<b>3.</b>	<b>Zúčtovanie so Sociálnou poisťovňou a zdravotnými poisťovňami (336 )</b>	045		x		
<b>4.</b>	<b>Daňové pohľadávky (341 až 345)</b>	046		x		
<b>5.</b>	<b>Pohľadávky z dôvodu finančných vzťahov k štátnemu rozpočtu a rozpočtom územnej samosprávy (346+ 348)</b>	047		x		
<b>6.</b>	<b>Pohľadávky voči účastníkom združení (358 AÚ - 391AÚ)</b>	048				
<b>7.</b>	<b>Spojovací účet pri združení (396 - 391AÚ)</b>	049				
<b>8.</b>	<b>Iné pohľadávky (335AÚ + 373AÚ + 375AÚ + 378AÚ) - 391AÚ</b>	050				
<b>B.IV.</b>	<b>Finančné účty r. 052 až r. 056</b>	<b>051</b>				
<b>B.IV.1.</b>	<b>Pokladnica (211 + 213)</b>	052		x		
<b>2.</b>	<b>Bankové účty (221 AÚ + 261)</b>	053		x		
<b>3.</b>	<b>Bankové účty s dobou viazanosti dlhšou ako jeden rok (221 AÚ)</b>	054		x		
<b>4.</b>	<b>Krátkodobý finančný majetok(251+ 253 + 255AÚ+ 256 + 257) - 291AÚ</b>	055				
<b>5.</b>	<b>Obstaranie krátkodobého finančného majetku (259 - 291AÚ)</b>	056				
<b>C. ČASOVÉ ROZLIŠENIE SPOLU r. 058 a r. 059</b>		<b>057</b>				
<b>C.1.</b>	<b>Náklady budúcich období (381)</b>	058				
<b>2.</b>	<b>Príjmy budúcich období (385)</b>	059				
<b>MAJETOK SPOLU r. 001 + r. 029 + r. 057</b>		<b>060</b>				

Strana pasív		č.r.	Bežné účtovné obdobie	Bezprostredne predchádzajúce účtovné obdobie
a		b	5	6
<b>A. VLASTNÉ IMANIE</b> r. 062+ r. 067 + r. 071 + r. 072		<b>061</b>		
<b>A.I. Imanie a fondy</b>	<b>r. 063 až r. 066</b>	<b>062</b>		
A.I.1.	Základné imanie (411)	063		
2.	Fondy tvorené podľa osobitných predpisov (412)	064		
3.	Fond reprodukcie (413)	065		
4.	Oceňovacie rozdiely z precenenia kapitálových účastín (415)	066		
<b>A.II. Fondy tvorené zo zisku</b>	<b>r. 068 až r. 070</b>	<b>067</b>		
A.II.1.	Rezervný fond (421)	068		
2.	Fondy tvorené zo zisku (423)	069		
3.	Ostatné fondy (427)	070		
<b>A.III. Nevysporiadaný výsledok hospodárenia minulých rokov (+; - 428)</b>		<b>071</b>		
<b>A.IV. Výsledok hospodárenia za účtovné obdobie r. 060 - (r. 062 + r. 067 + r. 071 + r. 073 + r. 100)</b>		<b>072</b>		
<b>B. ZÁVÄZKY</b> r. 074 + r. 078 + r. 086 + r. 096		<b>073</b>		
<b>B.I.1. Rezervy</b>	<b>r. 075 až r. 077</b>	<b>074</b>		
2.	Rezervy zákonné (451AÚ)	075		
3.	Ostatné rezervy (459AÚ)	076		
4.	Krátkodobé rezervy (323 + 451AÚ + 459AÚ)	077		
<b>B.II. Dlhodobé záväzky</b>	<b>r. 079 až r. 085</b>	<b>078</b>		
B.II.1.	Záväzky zo sociálneho fondu (472)	079		
2.	Vydané dlhopisy (473 - 255 AÚ)	080		
3.	Záväzky z nájmu (474 AÚ)	081		
4.	Dlhodobé prijaté preddavky (475)	082		
5.	Dlhodobé nevyfakturované dodávky (476 AÚ)	083		
6.	Dlhodobé zmenky na úhradu (478)	084		
7.	Ostatné dlhodobé záväzky (373 AÚ + 479 AÚ)	085		
<b>B.III. Krátkodobé záväzky</b>	<b>r. 087 až r. 095</b>	<b>086</b>		
B.III.1.	Záväzky z obchodného styku (321 až 326) okrem 323	087		
2.	Záväzky voči zamestnancom (331+ 333)	088		
3.	Zúčtovanie so Sociálnou poisťovňou a zdravotnými poisťovňami (336)	089		
4.	Daňové záväzky (341 až 345)	090		
5.	Záväzky z dôvodu finančných vzťahov k štátnemu rozpočtu a rozpočtom územnej samosprávy (346+348)	091		
6.	Záväzky z upísaných nesplatených cenných papierov a vkladov (367)	092		
7.	Záväzky voči účastníkom združení (368)	093		
8.	Spojovací účet pri združení (396)	094		
9.	Ostatné záväzky (379 + 373 AÚ + 474 AÚ +476AÚ + 479 AÚ)	095		
<b>B.IV. Bankové úvery a iné výpomoci a pôžičky</b>	<b>r. 097 až r. 099</b>	<b>096</b>		
B.IV.1.	Dlhodobé bankové úvery (461AÚ)	097		
2.	Bežné bankové úvery ( 231+ 232 + 461AÚ)	098		
3.	Prijaté krátkodobé finančné výpomoci (241+ 249)	099		
<b>C. ČASOVÉ ROZLIŠENIE SPOLU</b> r. 101 až r. 103		<b>100</b>		
C.I.1.	Výdavky budúcich období (383)	101		
2.	Výnosy budúcich období krátkodobé (384 AÚ)	102		
3.	Výnosy budúcich období dlhodobé (384 AÚ)	103		
<b>SPOLU VLASTNÉ IMANIE, ZÁVÄZKY A ÚČTY ČASOVÉHO ROZLIŠENIA</b> r.061+ r.073 + r.100		<b>104</b>		

Číslo účtu	Náklady	Číslo riadku	Činnosť			Bezprostredne predchádzajúce účtovné obdobie
			Hlavná nezdaňovaná	Zdaňovaná	Spolu	
a	b	c	1	2	3	4
501	Spotreba materiálu	01				
502	Spotreba energie	02				
504	Predaný tovar	03				
511	Opravy a udržiavanie	04				
512	Cestovné	05				
513	Náklady na reprezentáciu	06				
518	Ostatné služby	07				
521	Mzdové náklady	08				
524	Zákonné sociálne poistenie a zdravotné poistenie	09				
525	Ostatné sociálne poistenie	10				
527	Zákonné sociálne náklady	11				
528	Ostatné sociálne náklady	12				
531	Daň z motorových vozidiel	13				
532	Daň z nehnuteľností	14				
538	Ostatné dane a poplatky	15				
541	Zmluvné pokuty a penále	16				
542	Ostatné pokuty a penále	17				
543	Odpísanie pohľadávky	18				
544	Úroky	19				
545	Kurzové straty	20				
546	Dary	21				
547	Osobitné náklady	22				
548	Manká a škody	23				
549	Iné ostatné náklady	24				
551	Odpisy dlhodobého nehmotného majetku a dlhodobého hmotného majetku	25				
552	Zostatková cena predaného dlhodobého nehmotného majetku a dlhodobého hmotného majetku	26				
553	Predané cenné papiere	27				
554	Predaný materiál	28				
555	Náklady na krátkodobý finančný majetok	29				
556	Tvorba fondov	30				
557	Náklady na precenenie cenných papierov	31				
558	Tvorba a zúčtovanie opravných položiek	32				
561	Poskytnuté príspevky organizačným zložkám	33				
562	Poskytnuté príspevky iným účtovným jednotkám	34				
563	Poskytnuté príspevky fyzickým osobám	35				
565	Poskytnuté príspevky z podielu zaplatenej dane	36				
567	Poskytnuté príspevky z verejnej zbierky	37				
<b>Účtová trieda 5 spolu</b>		<b>r. 01 až r. 37</b>	<b>38</b>			

Číslo účtu	Výnosy	Číslo riadku	Činnosť			Bezprostredne predchádzajúce účtovné obdobie
			Hlavná nezdaňovaná	Zdaňovaná	Spolu	
a	b	c	1	2	3	4
601	Tržby za vlastné výrobky	39				
602	Tržby z predaja služieb	40				
604	Tržby za predaný tovar	41				
611	Zmena stavu zásob nedokončenej výroby	42				
612	Zmena stavu zásob polotovarov	43				
613	Zmena stavu zásob výrobkov	44				
614	Zmena stavu zásob zvierat	45				
621	Aktivácia materiálu a tovaru	46				
622	Aktivácia vnútroorganizačných služieb	47				
623	Aktivácia dlhodobého nehmotného majetku	48				
624	Aktivácia dlhodobého hmotného majetku	49				
641	Zmluvné pokuty a penále	50				
642	Ostatné pokuty a penále	51				
643	Platby za odpísané pohľadávky	52				
644	Úroky	53				
645	Kurzové zisky	54				
646	Prijaté dary	55				
647	Osobitné výnosy	56				
648	Zákonné poplatky	57				
649	Iné ostatné výnosy	58				
651	Tržby z predaja dlhodobého nehmotného majetku a dlhodobého hmotného majetku	59				
652	Výnosy z dlhodobého finančného majetku	60				
653	Tržby z predaja cenných papierov a podielov	61				
654	Tržby z predaja materiálu	62				
655	Výnosy z krátkodobého finančného majetku	63				
656	Výnosy z použitia fondu	64				
657	Výnosy z precenenia cenných papierov	65				
658	Výnosy z nájmu majetku	66				
661	Prijaté príspevky od organizačných zložiek	67				
662	Prijaté príspevky od právnických osôb	68				
663	Prijaté príspevky od fyzických osôb	69				
664	Prijaté členské príspevky	70				
665	Príspevky z podielu zaplatenej dane	71				
667	Prijaté príspevky z verejných zbierok	72				
691	Dotácie	73				
<b>Účtová trieda 6 spolu</b>		<b>r. 39 až r. 73</b>	<b>74</b>			
<b>Výsledok hospodárenia pred zdanením</b>		<b>r. 74 - r. 38</b>	<b>75</b>			
591	Daň z príjmov	76				
595	Dodatočné odvody dane z príjmov	77				
<b>Výsledok hospodárenia po zdanení</b>		<b>(r. 75 - (r. 76 + r. 77)) (+/-)</b>	<b>78</b>			

## Čl. I

## Všeobecné informácie

(1) Meno a priezvisko fyzickej osoby alebo názov právnickej osoby, ktorá je zakladateľom alebo zriaďovateľom účtovnej jednotky, dátum založenia alebo zriadenia účtovnej jednotky.

Anton Reichmann

(2) Informácie o členoch štatutárnych orgánov, dozorných orgánov a iných orgánov účtovnej jednotky; uvádzajú sa mená a priezviská členov štatutárnych orgánov, dozorných orgánov a iných orgánov účtovnej jednotky.

Zuzanba Leňová Botková - predseda správnej rady

Monika Procházková člen - správnej rady

Štefánia Marangoni člen - správnej rady

Anton Reichmann - správca nadácie

Ing. Daniel Kriho - revízor nadácie

(3) Opis činnosti, na účel ktorej bola účtovná jednotka zriadená a opis druhu podnikateľskej činnosti, ak ju účtovná jednotka vykonáva.

Účelom nadácie je podpora a rozvoj aktivít v oblasti športu, občianskej spoločnosti, humanity, vedy a techniky, vzdelávania, náboženstva, dobrovoľníctva. Nadácia podporuje sociálne slabšiu mládež, detské domovy aj jednotlivcov v športových aktivitách a pri podujatiach výchovno-prospešného charakteru. Nadácia prispieva k rozvoju spoločnosti, podporuje mimovládne organizácie, občanov, občianske iniciatívy, iné nadácie a verejnoprospešné organizácie

(4) Priemerný prepočítaný počet zamestnancov, a z toho počet vedúcich zamestnancov účtovnej jednotky za účtovné obdobie, za ktoré sa zostavuje účtovná závierka (ďalej len „bežné účtovné obdobie“). Počet dobrovoľníkov vyslaných účtovnou jednotkou a počet dobrovoľníkov, ktorí vykonávali dobrovoľnícku činnosť pre účtovnú jednotku počas bežného účtovného obdobia.

	Bežné účtovné obdobie	Počet hodín vykonávania dobrovoľníckej činnosti
Priemerný prepočítaný počet zamestnancov	1	x
z toho počet vedúcich zamestnancov		x
Počet dobrovoľníkov vyslaných účtovnou jednotkou		
Počet dobrovoľníkov, ktorí vykonávali dobrovoľnícku činnosť pre účtovnú jednotku počas účtovného obdobia	5	5

(5) Organizačná štruktúra účtovnej jednotky.

(6) Informácia o organizáciách v zriaďovateľskej pôsobnosti účtovnej jednotky.

## Čl. II

### Informácie o účtovných zásadách a účtovných metódach

(1) Informácia, či je účtovná závierka zostavená za splnenia predpokladu, že účtovná jednotka bude nepretržite pokračovať vo svojej činnosti.

Áno

(2) Zmeny účtovných zásad a zmeny účtovných metód s uvedením dôvodu týchto zmien a vyčíslením ich vplyvu na finančnú hodnotu majetku, záväzkov, základného imania a výsledku hospodárenia účtovnej jednotky.

(3) Spôsoby ocenenia jednotlivých položiek majetku a záväzkov.

(4) Spôsob zostavenia odpisového plánu pre jednotlivé druhy dlhodobého hmotného majetku a dlhodobého nehmotného majetku, pričom sa uvádza doba odpisovania, použité sadzby odpisov a odpisové metódy pri určení odpisov.

Druh dlhodobého majetku	Doba odpisovania	Sadzba odpisov	Odpisová metóda
Motorové vozidlo	4 roky	25%	lineárna

(5) Zásady pre zohľadnenie zníženia hodnoty majetku. Uvádza sa, či účtovná jednotka uplatňuje opravné položky a rezervy.

(6) Informácie o účtovaní opráv významných chýb minulých účtovných období v bežnom účtovnom období s uvedením vplyvu na výsledok hospodárenia minulých rokov; súčasne sa môže uviesť aj informácia o účtovaní opráv nevýznamných chýb minulých účtovných období v bežnom účtovnom období s uvedením vplyvu na výsledok hospodárenia bežného účtovného obdobia.

## Čl. III

### Informácie, ktoré dopĺňajú a vysvetľujú údaje v súvahe

(1) Významné sumy prírastkov a úbytkov dlhodobého nehmotného majetku a dlhodobého hmotného majetku.

(2) Prehľad dlhodobého majetku, na ktorý je zriadené záložné právo a prehľad dlhodobého majetku, pri ktorom má účtovná jednotka obmedzené právo s ním nakladať.

(3) Údaje o štruktúre dlhodobého finančného majetku za bežné účtovné obdobie a jeho umiestnenie v členení podľa položiek súvahy v riadkoch 022 a 023.

Názov účtovnej jednotky	Podiel na základnom imaní (v %)	Podiel účtovnej jednotky na hlasovacích právach (v %)

(4) Údaje o štruktúre dlhodobého finančného majetku a krátkodobého finančného majetku v členení podľa položiek súvahy v riadkoch 024, 026 a 055.

Opis druhu finančného majetku	Stav na konci predchádzajúceho obdobia	Stav na konci bežného účtovného obdobia

(5) Údaje o štruktúre dlhodobých pôžičiek.

Poskytnuté dlhodobé pôžičky	Stav na konci predchádzajúceho obdobia	bezprostredne účtovného	Stav na konci bežného účtovného obdobia

(6) Prehľad o vývoji významných súm opravných položiek podľa jednotlivých druhov majetku.

Druh majetku, ku ktorému sa tvorí opravná položka	Stav opravnej položky na konci bezprostredne predchádzajúceho účtovného obdobia	Tvorba opravnej položky (zvýšenie)	Zúčtovanie opravnej položky (použitie, zrušenie)	Stav opravnej položky na konci bežného účtovného obdobia

(7) Opis významných súm pohľadávok v nadväznosti na položky súvahy, v členení na pohľadávky za hlavnú nezdaňovanú činnosť a zdaňovanú činnosť za bežné účtovné obdobie.

Druh a opis významných pohľadávok	Hlavná nezdaňovaná činnosť	Zdaňovaná činnosť

(8) Prehľad pohľadávok do uplynutia lehoty splatnosti a po uplynutí lehoty splatnosti.

Pohľadávky	Stav na konci bezprostredne predchádzajúceho účtovného obdobia	Stav na konci bežného účtovného obdobia
- do uplynutia lehoty splatnosti		
- po uplynutí lehoty splatnosti		
<b>Spolu</b>		

(9) Prehľad o významných položkách časového rozlíšenia nákladov budúcich období a príjmov budúcich období.

(10) Opis a výška zmien vlastného imania v priebehu bežného účtovného obdobia podľa položiek súvahy.

	Stav na začiatku bežného účtovného obdobia	Prírastky (+)	Úbytky (-)	Presuny (+, -)	Stav na konci bežného účtovného obdobia
<b>Vlastné imanie</b>					
Základné imanie	6638				6638
z toho:					
- nadačné imanie v nadácii	6638				6638
- vklady zakladateľov					
- prioritný majetok					
Fondy tvorené podľa					

osobitných predpisov					
Fond reprodukcie					
Oceňovacie rozdiely z precenenia kapitálových účastín					
<b>Fondy tvorené zo zisku</b>					
Rezervný fond					
Fondy tvorené zo zisku					
Ostatné fondy					
<b>Výsledok hospodárenia</b>					
Nevysporiadaný výsledok hospodárenia minulých rokov	1210,34			-3755,65	-2545,31
Výsledok hospodárenia účtovného obdobia	-3755,65	4503,27		3755,65	4503,27
<b>Spolu</b>					

(11) Opis a vyčíslenie jednotlivých druhov fondov tvorených podľa osobitných predpisov.

Opis fondov tvorených podľa osobitných predpisov	Stav na konci bezprostredne predchádzajúceho účtovného obdobia	Prírastky	Úbytky	Stav na konci bežného účtovného obdobia

(12) Informácia o rozdelení účtovného zisku alebo o vysporiadaní účtovnej straty za bezprostredne predchádzajúce účtovné obdobia.

Názov položky	Bezprostredne predchádzajúce účtovné obdobia
<b>Účtovný zisk</b>	
<b>Rozdelenie účtovného zisku</b>	
Prídel do základného imania	
Prídel do fondov tvorených podľa osobitných predpisov	
Prídel do fondu reprodukcie	
Prídel do rezervného fondu	
Prídel do fondov tvorených zo zisku	
Prídel do ostatných fondov	
Úhrada straty minulých období	
Prevod do sociálneho fondu	
Prevod do nevysporiadaného výsledku hospodárenia minulých rokov	

Iné	
<b>Účtovná strata</b>	3755,65
<b>Vysporiadanie účtovnej straty</b>	
Zo základného imania	
Z rezervného fondu	
Z fondov tvorených zo zisku	
Z ostatných fondov	
Z nerozdeleného zisku minulých rokov	
Prevod do nevysporiadaného výsledku hospodárenia minulých rokov	3755,65
Iné	

(13) Údaje o jednotlivých druhoch rezerv v členení na stav rezerv na konci bezprostredne predchádzajúceho účtovného obdobia a stav rezerv na konci bežného účtovného obdobia, ich tvorbu, použitie alebo zrušenie v priebehu bežného účtovného obdobia.

Druh rezervy	Stav na konci bezprostredne predchádzajúceho účtovného obdobia	Tvorba rezerv	Použitie rezerv	Zrušenie rezerv	Stav na konci bežného účtovného obdobia
Rezerva na ND	294,06	594,04		294,06	594,04
<b>Zákonné rezervy spolu</b>	<b>294,06</b>				
Rezerva na ÚZ 2022	700		700		0
<b>Ostatné rezervy spolu</b>	<b>700</b>				
<b>Rezervy spolu</b>	<b>994,06</b>	<b>594,04</b>	<b>700</b>	<b>294,06</b>	<b>594,04</b>

(14) Údaje o významných sumách záväzkov v nadväznosti na položky súvahy, v členení na záväzky za hlavnú nezdaňovanú činnosť a zdaňovanú činnosť.

Druh a opis významných položiek záväzkov	Hlavná nezdaňovaná činnosť	Zdaňovaná činnosť

(15) Prehľad záväzkov do uplynutia lehoty splatnosti a po uplynutí lehoty splatnosti.

Záväzky	Stav na konci bezprostredne predchádzajúceho účtovného obdobia	Stav na konci bežného účtovného obdobia
- do uplynutia lehoty splatnosti	3368,33	1635,09
- po uplynutí lehoty splatnosti		
<b>Spolu</b>	<b>3368,33</b>	<b>1635,09</b>

(16) Prehľad o začiatocnom stave, tvorbe, čerpaní a konečnom zostatku sociálneho fondu v priebehu bežného účtovného obdobia.

<b>Sociálny fond</b>	<b>Suma</b>
----------------------	-------------

<b>Stav k prvému dňu bežného účtovného obdobia</b>	<b>13,76</b>
Tvorba na ťarchu nákladov	12,60
Tvorba zo zisku	
Čerpanie	
<b>Stav k poslednému dňu bežného účtovného obdobia</b>	<b>26,36</b>

(17) Prehľad o bankových úveroch, pôžičkách a návratných finančných výpomociach s uvedením meny.

Druh cudzieho zdroja	Mena	Výška úroku v %	Splatnosť	Forma zabezpečenia	Suma istiny na konci bežného účtovného obdobia
Krátkodobý bankový úver					
Pôžička					
Návratná finančná výpomoc					
Dlhodobý bankový úver					
<b>Spolu</b>					

(18) Prehľad o významných položkách časového rozlíšenia výdavkov budúcich období.

(19) Prehľad výnosov budúcich období v členení podľa jednotlivých druhov a v členení na dlhodobé výnosy budúcich období a krátkodobé výnosy budúcich období.

Položky výnosov budúcich období - dlhodobé z dôvodu	Stav na konci bezprostredne predchádzajúceho účtovného obdobia	Stav na konci bežného účtovného obdobia
bezodplatne nadobudnutého dlhodobého majetku		
dlhodobého majetku obstaraného z verejných zdrojov		
dlhodobého majetku obstaraného z finančného daru		
dlhodobého majetku obstaraného z podielu zaplatenej dane		
dlhodobého majetku obstaraného zo sponzorského		
nepoužitého sponzorského		
iné		
<b>Spolu</b>		

Položky výnosov budúcich období - krátkodobé z dôvodu	Stav na konci bezprostredne predchádzajúceho účtovného obdobia	Stav na konci bežného účtovného obdobia

dotácie zo štátneho rozpočtu a z prostriedkov Európskej únie		
dotácie z rozpočtu obce a z rozpočtu vyššieho územného celku		
zostatku podielu zaplatenej dane		
nepoužitého sponzorského		
iné		
<b>Spolu</b>		

(20) Údaje o druhoch majetku a záväzkoch z lízingových zmlúv.

Druh majetku	Hodnota záväzku	
	Stav na konci bezprostredne predchádzajúceho účtovného obdobia	Stav na konci bežného účtovného obdobia

#### Čl. IV

##### Informácie, ktoré dopĺňajú a vysvetľujú údaje vo výkaze ziskov a strát

(1) Prehľad tržieb za vlastné výkony a tovar s uvedením ich opisu a vyčíslením hodnoty tržieb podľa jednotlivých hlavných druhov výrobkov, služieb hlavnej nezdaňovanej činnosti a zdaňovanej činnosti účtovnej jednotky za bežné účtovné obdobie.

Druh a opis tržieb	Hlavná nezdaňovaná činnosť	Zdaňovaná činnosť
Eventy	1500	

(2) Opis a vyčíslenie hodnoty významných súm v nadväznosti na položky výkazu ziskov a strát v členení na nepeňažné dary, osobitné výnosy, zákonné poplatky a iné ostatné výnosy za bezprostredne predchádzajúce účtovné obdobie a za bežné účtovné obdobie.

Druh a opis významných súm výnosov	Stav na konci bezprostredne predchádzajúceho účtovného obdobia	Stav na konci bežného účtovného obdobia
Prijaté dary	11879	15802
Štartovné		4945
Predaj dlhodobého majetku		2800

(3) Prehľad významných súm dotácií zo štátneho rozpočtu, štátnych fondov, z prostriedkov Európskej únie, dotácií z rozpočtu obce a z rozpočtu vyššieho územného celku, ktoré účtovná jednotka prijala v bezprostredne predchádzajúcom účtovnom období a v bežnom účtovnom období.

Druh a opis významných súm dotácií a grantov	Stav na konci bezprostredne predchádzajúceho účtovného obdobia	Stav na konci bežného účtovného obdobia
Nadácia SPP		1500

(4) Opis a vyčíslenie hodnoty významných položiek príjmov z reklám, ktoré sú určené na charitatívne účely, a charitatívnej lotérie prijatých v bezprostredne predchádzajúcom účtovnom období a v bežnom účtovnom období.

Druh a opis významných položiek charitatívnej reklamy a charitatívnej lotérie	Stav na konci bezprostredne predchádzajúceho účtovného obdobia	Stav na konci bežného účtovného obdobia

(5) Opis a vyčíslenie hodnoty významných súm v nadväznosti na položky výkazu ziskov a strát v členení na nepeňažné dary, náklady na ostatné služby, osobitné náklady a iné ostatné náklady poskytnuté v bežnom účtovnom období.

Druh a opis významných položiek nákladov	Stav na konci bezprostredne predchádzajúceho účtovného obdobia	Stav na konci bežného účtovného obdobia
Spotreba materiálu	2693,37	7112,47
Služby	9661,11	5598,29
Iné ostatné náklady	274,28	2455,79

(6) Prehľad o účele a výške použitia zostatku prijatého podielu zaplatenej dane v minulých účtovných obdobiach a prijatého podielu zaplatenej dane v bežnom účtovnom období.

Účel použitia prijatého podielu zaplatenej dane	Použitá suma zostatku z predchádzajúceho účtovného obdobia	Použitá suma z bežného účtovného obdobia
<b>Zostatok podielu zaplatenej dane</b>		

## Čl. V

### Opis údajov na podsúvahových účtoch

Významné položky zásob prijatých na komisionálny predaj, prenajatého majetku, majetku prijatého do úschovy, odpísané pohľadávky a prípadné ďalšie položky.

## Čl. VI

### Ďalšie informácie

(1) Opis a hodnota iných aktív, ktorými sa rozumie majetok, ktorý vznikol v dôsledku minulých udalostí a ktorého existencia alebo vlastníctvo závisí od toho, či nastane alebo nenastane jedna alebo viac neistých udalostí v budúcnosti, ktorých vznik nezávisí od účtovnej jednotky; týmito inými aktívami sú napríklad práva zo servisných zmlúv, poisťných zmlúv, koncesionárskych zmlúv, licenčných zmlúv, práva z investovania prostriedkov získaných oslobodením od dane z príjmov.

(2) Opis a hodnota iných pasív vyplývajúcich zo súdnych rozhodnutí, z poskytnutých záruk, zo všeobecne záväzných právnych predpisov, z ručenia podľa jednotlivých druhov ručenia; takýmito inými pasívami sú:

a) povinnosť, ktorá vznikla ako dôsledok minulej udalosti a ktorej existencia závisí od toho, či nastane alebo nenastane jedna alebo viac neistých udalostí v budúcnosti, ktorých vznik nezávisí od účtovnej jednotky, alebo

b) povinnosť, ktorá vznikla ako dôsledok minulej udalosti, ale ktorá sa nevykazuje v súvahe, pretože nie je pravdepodobné, že na splnenie tejto povinnosti bude potrebný úbytok ekonomických úžitkov, alebo výška tejto povinnosti sa nedá spoľahlivo oceniť.

(3) Opis významných položiek ostatných finančných povinností, ktoré sa nesledujú v účtovníctve a neuvádzajú sa v súvahe; pri každej položke sa uvádza jej opis, výška a údaj, či sa týka spriaznených osôb, a to

a) povinnosť z devízových termínovaných obchodov a iných finančných derivátov,

b) povinnosť z opčných obchodov,

c) zákonná povinnosť alebo zmluvná povinnosť odobrať určité produkty alebo služby, napríklad z dodávateľských zmlúv alebo odberateľských zmlúv,

d) povinnosť z lízingových zmlúv, nájomných zmlúv, servisných zmlúv, poisťných zmlúv, koncesionárskych zmlúv, licenčných zmlúv a podobných zmlúv,

e) iné povinnosti.

(4) Prehľad nehnuteľných kultúrnych pamiatok, ktoré sú v správe alebo vo vlastníctve účtovnej jednotky, a to názov, adresa a číslo kultúrnej pamiatky v Ústrednom zozname pamiatkového fondu.

(5) Informácie o významných skutočnostiach, ktoré nastali medzi dňom, ku ktorému sa zostavuje účtovná závierka a dňom jej zostavenia.