D. E. A. AUDIT s. r. o.

D.E.A. AUDIT s.r.o.
Hviezdoslavova 49/11
984 01 Lučenec

tel: +421 47 4332105
e-mail: info@deaaudit.sk
web: www.deaaudit.sk

SPRÁVA NEZÁVISLÉHO AUDÍTORA

Účtovná jednotka:

Obec Látky
Látky 36, 985 45 Látky

Účtovná závierka k 31. 12. 2023

November 2024

D. E. A. AUDIT s. r. o.

D.E.A. AUDIT s.r.o.
Hviezdoslavova 49/11
984 01 Lučenec

tel: +421 47 4332105
e-mail: info@deaaudit.sk
web: www.deaaudit.sk

SPRÁVA NEZÁVISLÉHO AUDÍTORA

štatutárnemu zástupcovi a obecnému zastupiteľstvu obce Látky

Správa z auditu účtovnej závierky

Názor

Uskutočnili sme audit účtovnej závierky obce Látky (ďalej aj „obec"), ktorá obsahuje súvahu ku dňu 31. december 2023, výkaz ziskov a strát za rok končiaci sa k uvedenému dátumu, a poznámky, ktoré obsahujú súhrn významných účtovných zásad a účtovných metód.

Podľa nášho názoru, priložená účtovná závierka poskytuje pravdivý a verný obraz finančnej situácie obce ku dňu 31. december 2023 a výsledku jej hospodárenia za rok končiaci sa k uvedenému dátumu podľa zákona č..431/2002 Z.z. o účtovníctve v znení neskorších predpisov (ďalej len „zákon o účtovníctve").

Základ pre názor

Audit sme vykonali podľa medzinárodných audítorských štandardov (International Standards on Auditing, ISA). Naša zodpovednosť podľa týchto štandardov je uvedená v odseku Zodpovednosť audítora za audit účtovnej závierky. Od obce sme nezávislí podľa ustanovení zákona č. 423/2015 o štatutárnom audite a o zmene a doplnení zákona č.431/2002 Z. z. o účtovníctve v znení neskorších predpisov (ďalej len „zákon o štatutárnom audite") týkajúcich sa etiky, vrátane Etického kódexu audítora, relevantných pre náš audit účtovnej závierky a splnili sme aj ostatné požiadavky týchto ustanovení týkajúcich sa etiky. Sme presvedčení, že audítorské dôkazy, ktoré sme získali, poskytujú dostatočný a vhodný základ pre náš názor.

Zodpovednosť štatutárneho orgánu za účtovnú závierku

Štatutárny orgán je zodpovedný za zostavenie tejto účtovnej závierky tak, aby poskytovala pravdivý a verný obraz podľa zákona o účtovníctve a za tie interné kontroly, ktoré považuje za potrebné na zostavenie účtovnej závierky, ktorá neobsahuje významné nesprávnosti, či už v dôsledku podvodu alebo chyby.

Pri zostavovaní účtovnej závierky je štatutárny orgán zodpovedný za zhodnotenie schopnosti obce nepretržite pokračovať vo svojej činnosti, za opísanie skutočností týkajúcich sa nepretržitého pokračovania v činnosti, ak je to potrebné, a za použitie predpokladu nepretržitého pokračovania v činnosti v účtovníctve.

Štatutárny orgán je ďalej zodpovedný za dodržiavanie povinností podľa Zákona č. 583/2004 Z.z. o rozpočtových pravidlách územnej samosprávy a o zmene a doplnení niektorých zákonov v platnom znení (ďalej len „zákon o rozpočtových pravidlách").

Zodpovednosť audítora za audit účtovnej závierky

Našou zodpovednosťou je získať primerané uistenie, či účtovná závierka ako celok neobsahuje významné nesprávnosti, či už v dôsledku podvodu alebo chyby, a vydať správu audítora, vrátane názoru. Primerané uistenie je uistenie vysokého stupňa, ale nie je zárukou toho, že audit vykonaný podľa medzinárodných audítorských štandardov vždy odhalí významné nesprávnosti, ak také existujú. Nesprávnosti môžu vzniknúť v dôsledku podvodu alebo chyby a za významné sa považujú vtedy, ak by sa dalo odôvodnene očakávať, že jednotlivo alebo v súhrne by mohli ovplyvniť ekonomické rozhodnutia používateľov, uskutočnené na základe tejto účtovnej závierky.

Súčasťou auditu je aj overenie dodržiavania povinností obce podľa požiadaviek zákona o rozpočtových pravidlách a v rozsahu, v ktorom zákon o rozpočtových pravidlách ukladá audítorovi toto overenie vykonať.

V rámci auditu uskutočneného podľa medzinárodných audítorských štandardov, počas celého auditu uplatňujeme odborný úsudok a zachovávame profesionálny skepticizmus. Okrem toho:

- Identifikujeme a posudzujeme riziká významnej nesprávnosti účtovnej závierky, či už v dôsledku podvodu alebo chyby, navrhujeme a uskutočňujeme audítorské postupy reagujúce na tieto riziká a získavame audítorské dôkazy, ktoré sú dostatočné a vhodné na poskytnutie základu pre náš názor. Riziko neodhalenia významnej nesprávnosti v dôsledku podvodu je vyššie ako toto riziko v dôsledku chyby, pretože podvod môže zahŕňať tajnú dohodu, falšovanie, úmyselné vynechanie, nepravdivé vyhlásenie alebo obídenie internej kontroly.
- Oboznamujeme sa s internými kontrolami relevantnými pre audit, aby sme mohli navrhnúť audítorské postupy vhodné za daných okolností, ale nie za účelom vyjadrenia názoru na efektívnosť interných kontrol obce.
- Hodnotíme vhodnosť použitých účtovných zásad a účtovných metód a primeranosť účtovných odhadov a uvedenie s nimi súvisiacich informácií, uskutočnené štatutárnym orgánom.
- Robíme záver o tom, či štatutárny orgán vhodne v účtovníctve používa predpoklad nepretržitého pokračovania v činnosti a na základe získaných audítorských dôkazov záver o tom, či existuje významná neistota v súvislosti s udalosťami alebo okolnosťami, ktoré by mohli významne spochybniť schopnosť obce nepretržite pokračovať v činnosti. Ak dospejeme k záveru, že významná neistota existuje, sme povinní upozorniť v mojej správe audítora na súvisiace informácie uvedené v účtovnej závierke alebo, ak sú tieto

informácie nedostatočné, modifikovať náš názor. Naše závery vychádzajú z audítorských dôkazov získaných do dátumu vydania našej správy audítora.

- Hodnotíme celkovú prezentáciu, štruktúru a obsah účtovnej závierky vrátane informácií v nej uvedených, ako aj to, či účtovná závierka zachytáva uskutočnené transakcie a udalosti spôsobom, ktorý vedie k ich vernému zobrazeniu.

Správy k ďalším požiadavkám zákonov a iných právnych predpisov

Správa k informáciám, ktoré sa uvádzajú vo výročnej správe

Štatutárny orgán je zodpovedný za informácie uvedené vo výročnej správe, zostavenej podľa požiadaviek zákona o účtovníctve. Náš vyššie uvedený názor na účtovnú závierku sa nevzťahuje na iné informácie vo výročnej správe.

V súvislosti s auditom účtovnej závierky je našou zodpovednosťou oboznámenie sa s informáciami uvedenými vo výročnej správe a posúdenie, či tieto informácie nie sú vo významnom nesúlade s auditovanou účtovnou závierkou alebo našimi poznatkami, ktoré sme získali počas auditu účtovnej závierky, alebo sa inak zdajú byť významne nesprávne.

Posúdili sme, či výročná správa obce obsahuje informácie, ktorých uvedenie vyžaduje zákon o účtovníctve.

Na základe prác vykonaných počas auditu účtovnej závierky, podľa nášho názoru:

- informácie uvedené vo výročnej správe zostavenej za rok 2023 sú v súlade s účtovnou závierkou za daný rok,

- výročná správa obsahuje informácie podľa zákona o účtovníctve.

Okrem toho, na základe našich poznatkov o účtovnej jednotke a situácii v nej, ktoré sme získali počas auditu účtovnej závierky, sme povinní uviesť, či sme zistili významné nesprávnosti vo výročnej správe, ktorú sme obdržali pred dátumom vydania tejto správy audítora. V tejto súvislosti neexistujú zistenia, ktoré by sme mali uviesť.

Správa z overenia dodržiavania povinností obce Látky podľa požiadaviek zákona o rozpočtových pravidlách

Na základe overenia dodržiavania povinností podľa požiadaviek zákona o rozpočtových pravidlách, platných v SR pre územnú samosprávu v znení neskorších predpisov konštatujeme, že obec konala v súlade s požiadavkami zákona o rozpočtových pravidlách.

V Lučenci dňa 29. novembra 2024

D.E.A. AUDIT s.r.o.
Hviezdoslavova 49/11,
984 01 Lučenec
Licencia UDVA č. 363

ÚRAD PRE DOHĽAD NAD VÝKONOM AUDITU
UDVA
363
číslo licencie
D.E.A. AUDIT s.r.o.

Ing. Tibor Pefčík
štatutárny audítor
Licencia SKAU 646

INDIVIDUÁLNA ÚČTOVNÁ ZÁVIERKA

k 31.12.2023

Priložené súčasti:

X	**Súvaha**	Úč ROPO SFOV 1-01
X	**Výkaz ziskov a strát**	Úč ROPO SFOV 2-01
X	**Poznámky**	

Účtovná závierka:

X	**riadna**
	mimoriadna

Za obdobie:

	Mesiac	Rok		Mesiac	Rok
od	01	2023	**do**	12	2023

IČO

0031614 8

Názov účtovnej jednotky

Obec Látky

Sídlo účtovnej jednotky

Ulica a číslo

Látky 36

PSČ: 98545

Názov obce: Látky

Telefónne číslo: 045/5376333

Faxové číslo:

E-mailová adresa: starosta@obeclatky.sk

Zostavená dňa:	25 01 2024
Podpisový záznam štatutárneho orgánu alebo člena štatutárneho orgánu účtovnej jednotky:	

Označenie	STRANA AKTÍV	Číslo riadku	2023			2022
			Brutto	Korekcia	Netto	Netto
a	b	c	1	2	3	4
	SPOLU MAJETOK (r.002 + r.033 + r.110 + r.114)	001	3 917 221,24	1 437 896,17	2 479 325,07	2 479 603,77
A.	**Neobežný majetok r.003 + r.011 + r.024**	002	3 596 702,93	1 436 861,33	2 159 841,60	2 197 397,15
A.I.	**Dlhodobý nehmotný majetok súčet (r. 004 až 010)**	003	1 742,43	1 742,43	0,00	341,25
A.I.1.	Aktivované náklady na vývoj (012) - (072+091AÚ)	004	0,00	0,00	0,00	0,00
2.	Softvér (013) - (073+091AÚ)	005	0,00	0,00	0,00	0,00
3.	Oceniteľné práva (014) - (074+091AÚ)	006	0,00	0,00	0,00	0,00
4.	Drobný dlhodobý nehmotný majetok (018) - (078+091AÚ)	007	612,43	612,43	0,00	0,00
5.	Ostatný dlhodobý nehmotný majetok (019) - (079+091AÚ)	008	1 130,00	1 130,00	0,00	341,25
6.	Obstaranie dlhodobého nehmotného majetku (041) - (093)	009	0,00	0,00	0,00	0,00
7.	Poskytnuté preddavky na dlhodobý nehmotný majetok (051) - (095AÚ)	010	0,00	0,00	0,00	0,00
A.II.	**Dlhodobý hmotný majetok súčet (r. 012 až 023)**	011	3 452 690,50	1 435 118,90	2 017 571,60	2 079 075,90
A.II.1.	Pozemky (031) - (092AÚ)	012	176 315,08	0,00	176 315,08	158 111,80
2.	Umelecké diela a zbierky (032) - (092AÚ)	013	0,00	0,00	0,00	0,00
3.	Predmety z drahých kovov (033) - (092AÚ)	014	0,00	0,00	0,00	0,00
4.	Stavby (021) - (081+092AÚ)	015	1 938 171,00	1 020 266,97	917 904,03	946 188,56
5.	Samostatné hnuteľné veci a súbory hnuteľných vecí (022) - (082+092AÚ)	016	104 941,24	46 456,99	58 484,25	60 219,95
6.	Dopravné prostriedky (023) - (083+092AÚ)	017	332 162,17	285 700,83	46 461,34	109 053,41
7.	Pestovateľské celky trvalých porastov (025) - (085+092AÚ)	018	0,00	0,00	0,00	0,00
8.	Základné stádo a ťažné zvieratá (026) - (086+092AÚ)	019	0,00	0,00	0,00	0,00
9.	Drobný dlhodobý hmotný majetok (028) - (088+092AÚ)	020	94 827,44	80 567,14	14 260,30	17 558,65
10.	Ostatný dlhodobý hmotný majetok (029) - (089+092AÚ)	021	2 374,20	2 126,97	247,23	0,00
11.	Obstaranie dlhodobého hmotného majetku (042) - (094)	022	803 899,37	0,00	803 899,37	787 943,53
12.	Poskytnuté preddavky na dlhodobý hmotný majetok (052) - (095AÚ)	023	0,00	0,00	0,00	0,00
A.III.	**Dlhodobý finančný majetok súčet (r. 025 až 032)**	024	142 270,00	0,00	142 270,00	117 980,00
A.III.1.	Podielové cenné papiere a podiely v dcérskej účtovnej jednotke (061) - (096AÚ)	025	0,00	0,00	0,00	0,00
2.	Podielové cenné papiere a podiely v spoločnosti s podstatným vplyvom (062) - (096AÚ)	026	0,00	0,00	0,00	0,00
3.	Realizovateľné cenné papiere a podiely (063) - (096AÚ)	027	142 270,00	0,00	142 270,00	0,00
4.	Dlhové cenné papiere držané do splatnosti (065) - (096AÚ)	028	0,00	0,00	0,00	0,00
5.	Pôžičky účtovnej jednotke v konsolidovanom celku (066) - (096AÚ)	029	0,00	0,00	0,00	0,00
6.	Ostatné pôžičky (067) - (096AÚ)	030	0,00	0,00	0,00	0,00
7.	Ostatný dlhodobý finančný majetok (069) - (096AÚ)	031	0,00	0,00	0,00	117 980,00
8.	Obstaranie dlhodobého finančného majetku (043) - (096AÚ)	032	0,00	0,00	0,00	0,00
B.	**Obežný majetok r. 034 + r. 040 + r. 048+ r. 060 + r. 085+ r. 098 + r. 104**	033	319 690,07	1 034,84	318 655,23	281 877,25
B.I.	**Zásoby súčet (r. 035 až 039)**	034	942,00	0,00	942,00	807,00
B.I.1.	Materiál (112 + 119) - (191)	035	942,00	0,00	942,00	807,00
2.	Nedokončená výroba a polotovary (121 + 122) - (192 + 193)	036	0,00	0,00	0,00	0,00
3.	Výrobky (123) - (194)	037	0,00	0,00	0,00	0,00
4.	Zvieratá (124) - (195)	038	0,00	0,00	0,00	0,00
5.	Tovar (132 + 133 + 139) - (196)	039	0,00	0,00	0,00	0,00
B.II.	**Zúčtovanie medzi subjektami verejnej správy súčet (r. 041 až r. 047)**	040	0,00	0,00	0,00	0,00
B.II.1.	Zúčtovanie odvodov príjmov rozpočtových organizácií do rozpočtu zriaďovateľa (351)	041	0,00	0,00	0,00	0,00

Označenie	STRANA AKTÍV	Číslo riadku	2023			2022
			Brutto	Korekcia	Netto	Netto
a	b	c	1	2	3	4
2.	Zúčtovanie transferov štátneho rozpočtu (353)	042	0,00	0,00	0,00	0,00
3.	Zúčtovanie transferov rozpočtu obce a vyššieho územného celku (355)	043	0,00	0,00	0,00	0,00
4.	Zúčtovanie transferov zo štátneho rozpočtu v rámci konsolidovaného celku (356)	044	0,00	0,00	0,00	0,00
5.	Ostatné zúčtovanie rozpočtu obce a vyššieho územného celku (357)	045	0,00	0,00	0,00	0,00
6.	Zúčtovanie transferov zo štátneho rozpočtu iným subjektom (358)	046	0,00	0,00	0,00	0,00
7.	Zúčtovanie transferov medzi subjektami verejnej správy a iné zúčtovania (359)	047	0,00	0,00	0,00	0,00
B.III.	**Dlhodobé pohľadávky súčet (r. 049 až 059)**	**048**	0,00	0,00	0,00	0,00
B.III.1.	Odberatelia (311AÚ) - (391AÚ)	049	0,00	0,00	0,00	0,00
2.	Zmenky na inkaso (312AÚ) - (391AÚ)	050	0,00	0,00	0,00	0,00
3.	Pohľadávky za eskontované cenné papiere (313AÚ) - (391AÚ)	051	0,00	0,00	0,00	0,00
4.	Ostatné pohľadávky (315AÚ) - (391AÚ)	052	0,00	0,00	0,00	0,00
5.	Pohľadávky voči zamestnancom (335AÚ) - (391AÚ)	053	0,00	0,00	0,00	0,00
6.	Pohľadávky voči združeniu (369AÚ) - (391AÚ)	054	0,00	0,00	0,00	0,00
7.	Pohľadávky a záväzky z pevných terminových operácií (373AÚ) - (391AÚ)	055	0,00	0,00	0,00	0,00
8.	Pohľadávky z nájmu (374AÚ) - (391AÚ)	056	0,00	0,00	0,00	0,00
9.	Pohľadávky z vydaných dlhopisov (375AÚ) - (391AÚ)	057	0,00	0,00	0,00	0,00
10.	Nakúpené opcie (376AÚ) - (391AÚ)	058	0,00	0,00	0,00	0,00
11.	Iné pohľadávky (378AÚ) - (391AÚ)	059	0,00	0,00	0,00	0,00
B.IV.	**Krátkodobé pohľadávky súčet (r. 061 až 084)**	**060**	75 604,41	1 034,84	74 569,57	27 093,32
B.IV.1.	Odberatelia (311AÚ) - (391AÚ)	061	0,00	0,00	0,00	0,00
2.	Zmenky na inkaso (312AÚ) - (391AÚ)	062	0,00	0,00	0,00	0,00
3.	Pohľadávky za eskontované cenné papiere (313AÚ) - (391AÚ)	063	0,00	0,00	0,00	0,00
4.	Poskytnuté prevádzkové preddavky (314) - (391AÚ)	064	0,00	0,00	0,00	0,00
5.	Ostatné pohľadávky (315AÚ) - (391AÚ)	065	357,67	0,00	357,67	44,47
6.	Pohľadávky z nedaňových rozpočtových príjmov (316) - (391AÚ)	066	0,00	0,00	0,00	0,00
7.	Pohľadávky z daňových a colných rozpočtových príjmov (317) - (391AÚ)	067	0,00	0,00	0,00	0,00
8.	Pohľadávky z nedaňových príjmov obcí a vyšších územných celkov a rozpočtových organizácií zriadených obcou a vyšším územným celkom (318) - (391AÚ)	068	65 933,08	1 034,84	64 898,24	22 219,94
9.	Pohľadávky z daňových príjmov obcí a vyšších územných celkov (319) - (391AÚ)	069	8 702,56	0,00	8 702,56	4 759,16
10.	Pohľadávky voči zamestnancom (335AÚ) - (391AÚ)	070	0,00	0,00	0,00	0,00
11.	Zúčtovanie s orgánmi sociálneho poistenia a zdravotného poistenia (336) - (391AÚ)	071	0,00	0,00	0,00	0,00
12.	Daň z príjmov (341) - (391AÚ)	072	0,00	0,00	0,00	0,00
13.	Ostatné priame dane (342) - (391AÚ)	073	0,00	0,00	0,00	0,00
14.	Daň z pridanej hodnoty (343) - (391AÚ)	074	0,00	0,00	0,00	0,00
15.	Ostatné dane a poplatky (345) - (391AÚ)	075	0,00	0,00	0,00	0,00
16.	Pohľadávky voči združeniu (369AÚ) - (391AÚ)	076	0,00	0,00	0,00	0,00
17.	Pohľadávky a záväzky z pevných terminovaných operácií (373AÚ) - (391AÚ)	077	0,00	0,00	0,00	0,00
18.	Pohľadávky z nájmu (374AÚ) - (391AÚ)	078	0,00	0,00	0,00	0,00
19.	Pohľadávky z vydaných dlhopisov (375AÚ) - (391AÚ)	079	0,00	0,00	0,00	0,00
20.	Nakúpené opcie (376AÚ) - (391AÚ)	080	0,00	0,00	0,00	0,00
21.	Iné pohľadávky (378AÚ) - (391AÚ)	081	611,10	0,00	611,10	69,75
22.	Spojovací účet pri združení (396AÚ)	082	0,00	0,00	0,00	0,00
23.	Zúčtovanie s Európskou úniou (371AÚ)- (391AÚ)	083	0,00	0,00	0,00	0,00

Označenie	STRANA AKTÍV	Číslo riadku	2023			2022
			Brutto	Korekcia	Netto	Netto
a	b	c	1	2	3	4
24.	Transfery a ostatné zúčtovanie so subjektami mimo verejnej správy (372AÚ) - (391AÚ)	084	0,00	0,00	0,00	0,00
B.V.	**Finančné účty súčet (r. 086 až 097)**	**085**	243 143,66	0,00	243 143,66	253 976,93
B.V.1.	Pokladnica (211)	086	1 513,64	0,00	1 513,64	1 157,09
2.	Ceniny (213)	087	0,00	0,00	0,00	0,00
3.	Bankové účty (221AÚ +/- 261)	088	241 630,02	0,00	241 630,02	252 819,84
4.	Účty v bankách s dobou viazanosti dlhšou ako jeden rok (221AÚ)	089	0,00	0,00	0,00	0,00
5.	Výdavkový rozpočtový účet (222)	090	0,00	0,00	0,00	0,00
6.	Príjmový rozpočtový účet (223)	091	0,00	0,00	0,00	0,00
7.	Majetkové cenné papiere na obchodovanie (251) - (291AÚ)	092	0,00	0,00	0,00	0,00
8.	Dlhové cenné papiere na obchodovanie (253) - (291AÚ)	093	0,00	0,00	0,00	0,00
9.	Dlhové cenné papiere so splatnosťou do jedného roka držané do splatnosti (256) - (291AÚ)	094	0,00	0,00	0,00	0,00
10.	Ostatné realizovateľné cenné papiere (257) - (291AÚ)	095	0,00	0,00	0,00	0,00
11.	Obstaranie krátkodobého finančného majetku (259) - (291AÚ)	096	0,00	0,00	0,00	0,00
12.	Účty štátnej pokladnice (účtová skupina 28)	097	0,00	0,00	0,00	0,00
B.VI.	**Poskytnuté návratné finančné výpomoci dlhodobé súčet (r. 099 až r. 103)**	**098**	0,00	0,00	0,00	0,00
B.VI.1.	Poskytnuté návratné finančné výpomoci subjektom v rámci konsolidovaného celku (271AÚ) - (291AÚ)	099	0,00	0,00	0,00	0,00
2.	Poskytnuté návratné finančné výpomoci ostatným subjektom verejnej správy (272AÚ) - (291AÚ)	100	0,00	0,00	0,00	0,00
3.	Poskytnuté návratné finančné výpomoci podnikateľským subjektom (274AÚ) - (291AÚ)	101	0,00	0,00	0,00	0,00
4.	Poskytnuté návratné finančné výpomoci ostatným organizáciám (275AÚ) - (291AÚ)	102	0,00	0,00	0,00	0,00
5.	Poskytnuté návratné finančné výpomoci fyzickým osobám (277AÚ) - (291AÚ)	103	0,00	0,00	0,00	0,00
B.VII.	**Poskytnuté návratné finančné výpomoci krátkodobé súčet (r. 105 až r. 109)**	**104**	0,00	0,00	0,00	0,00
B.VII.1.	Poskytnuté návratné finančné výpomoci subjektom v rámci konsolidovaného celku (271AÚ) - (291AÚ)	105	0,00	0,00	0,00	0,00
2.	Poskytnuté návratné finančné výpomoci ostatným subjektom verejnej správy (272AÚ) - (291AÚ)	106	0,00	0,00	0,00	0,00
3.	Poskytnuté návratné finančné výpomoci podnikateľským subjektom (274AÚ) - (291AÚ)	107	0,00	0,00	0,00	0,00
4.	Poskytnuté návratné finančné výpomoci ostatným organizáciám (275AÚ) - (291AÚ)	108	0,00	0,00	0,00	0,00
5.	Poskytnuté návratné finančné výpomoci fyzickým osobám (277AÚ) - (291AÚ)	109	0,00	0,00	0,00	0,00
C.	**Časové rozlíšenie súčet (r. 111 až r. 113)**	**110**	828,24	0,00	828,24	329,37
C.1.	Náklady budúcich období (381)	111	828,24	0,00	828,24	329,37
2.	Komplexné náklady budúcich období (382)	112	0,00	0,00	0,00	0,00
3.	Príjmy budúcich období (385)	113	0,00	0,00	0,00	0,00
D.	**Vzťahy k účtom klientov Štátnej pokladnice (účtová skupina 20)**	**114**	0,00	0,00	0,00	0,00

Označenie	STRANA PASÍV	Číslo riadku	2023	2022
a	b	c	5	6
	VLASTNÉ IMANIE A ZÁVÄZKY r. 116 + r. 126 + r. 180 + r. 183	**115**	2 479 325,07	2 479 603,77
A.	**Vlastné imanie r. 117 + r. 120 + r. 123**	**116**	1 586 496,20	1 546 843,55
A.I.	**Oceňovacie rozdiely súčet (r. 118 + r. 119)**	**117**	0,00	2 797,10
A.I.1.	Oceňovacie rozdiely z precenenia majetku a záväzkov (+/- 414)	118	0,00	0,00
2.	Oceňovacie rozdiely z kapitálových účastín (+/- 415)	119	0,00	2 797,10
A.II.	**Fondy súčet (r. 121 + r. 122)**	**120**	0,00	0,00
A.II.1.	Zákonný rezervný fond (421)	121	0,00	0,00
2.	Ostatné fondy (427)	122	0,00	0,00
A.III.	**Výsledok hospodárenia (+/-) súčet (r. 124 až 125)**	**123**	1 586 496,20	1 544 046,45
A.III.1.	Nevysporiadaný výsledok hospodárenia minulých rokov (+/- 428)	124	1 546 843,55	1 624 379,78
2.	Výsledok hospodárenia za účtovné obdobie (+/-) r. 001 - (r. 117 + r. 120 + r. 124 + r. 126 + r. 180 + r. 183)	125	39 652,65	-80 333,33
B.	**Záväzky súčet r. 127 + r. 132 + r. 140 + r. 151 + r. 173**	**126**	258 849,96	228 149,58
B.I.	**Rezervy súčet (r. 128 až 131)**	**127**	7 401,00	5 720,00
B.I.1.	Rezervy zákonné dlhodobé (451AÚ)	128	0,00	0,00
2.	Ostatné rezervy (459AÚ)	129	0,00	0,00
3.	Rezervy zákonné krátkodobé (323AÚ, 451AÚ)	130	1 681,00	0,00
4.	Ostatné krátkodobé rezervy (323AÚ, 459AÚ)	131	5 720,00	5 720,00
B.II.	**Zúčtovanie medzi subjektami verejnej správy súčet (r. 133 až r. 139)**	**132**	48 969,17	1 043,71
B.II.1.	Zúčtovanie odvodov príjmov rozpočtových organizácií do rozpočtu zriaďovateľa (351)	133	0,00	0,00
2.	Zúčtovanie transferov štátneho rozpočtu (353)	134	0,00	0,00
3.	Zúčtovanie transferov rozpočtu obce a vyššieho územného celku (355)	135	0,00	0,00
4.	Zúčtovanie transferov zo štátneho rozpočtu v rámci konsolidovaného celku (356)	136	0,00	0,00
5.	Ostatné zúčtovanie rozpočtu obce a vyššieho územného celku (357)	137	48 969,17	1 043,71
6.	Zúčtovanie transferov zo štátneho rozpočtu iným subjektom (358)	138	0,00	0,00
7.	Zúčtovanie transferov medzi subjektami verejnej správy a iné zúčtovania (359)	139	0,00	0,00
B.III.	**Dlhodobé záväzky súčet (r. 141 až 150)**	**140**	115 251,47	119 881,16
B.III.1.	Ostatné dlhodobé záväzky (479AÚ)	141	114 155,06	118 783,23
2.	Dlhodobé prijaté preddavky (475AÚ)	142	0,00	0,00
3.	Dlhodobé zmenky na úhradu (478AÚ)	143	0,00	0,00
4.	Záväzky zo sociálneho fondu (472)	144	1 096,41	1 097,93
5.	Záväzky z nájmu (474AÚ)	145	0,00	0,00
6.	Dlhodobé nevyfakturované dodávky (476AÚ)	146	0,00	0,00
7.	Pohľadávky a záväzky z pevných termínových operácií (373AÚ)	147	0,00	0,00
8.	Predané opcie (377AÚ)	148	0,00	0,00
9.	Iné záväzky (379AÚ)	149	0,00	0,00
10.	Vydané dlhopisy dlhodobé (473AÚ) - (255AÚ)	150	0,00	0,00
B.IV.	**Krátkodobé záväzky súčet (r. 152 až 172)**	**151**	87 228,32	88 988,71
B.IV.1.	Dodávatelia (321)	152	57 314,77	62 233,49
2.	Zmenky na úhradu (322, 478AÚ)	153	0,00	0,00
3.	Prijaté preddavky (324, 475AÚ)	154	0,00	0,00
4.	Ostatné záväzky (325, 479AÚ)	155	88,66	134,66
5.	Nevyfakturované dodávky (326, 476AÚ)	156	233,19	0,00
6.	Záväzky z nájmu (474AÚ)	157	0,00	0,00
7.	Pohľadávky a záväzky z pevných termínových operácií (373AÚ)	158	0,00	0,00
8.	Predané opcie (377AÚ)	159	0,00	0,00
9.	Iné záväzky (379AÚ)	160	4 328,01	3 839,04
10.	Záväzky z upísaných nesplatených cenných papierov a vkladov (367)	161	0,00	0,00

Označenie	STRANA PASÍV	Číslo riadku	2023	2022
a	b	c	5	6
11.	Záväzky voči združeniu (368)	162	0,00	0,00
12.	Zamestnanci (331)	163	14 589,12	13 010,20
13.	Ostatné záväzky voči zamestnancom (333)	164	0,00	0,00
14.	Zúčtovanie s orgánmi sociálneho poistenia a zdravotného poistenia (336)	165	9 228,62	8 420,07
15.	Daň z príjmov (341)	166	0,00	0,00
16.	Ostatné priame dane (342)	167	1 445,95	1 351,25
17.	Daň z pridanej hodnoty (343)	168	0,00	0,00
18.	Ostatné dane a poplatky (345)	169	0,00	0,00
19.	Spojovací účet pri združení (396AÚ)	170	0,00	0,00
20.	Zúčtovanie s Európskou úniou (371AÚ)	171	0,00	0,00
21.	Transfery a ostatné zúčtovanie so subjektami mimo verejnej správy (372AÚ)	172	0,00	0,00
B.V.	**Bankové úvery a výpomoci súčet (r. 174 až 179)**	**173**	0,00	12 516,00
B.V.1.	Bankové úvery dlhodobé (461AÚ)	174	0,00	0,00
2.	Bežné bankové úvery (461AÚ, 221AÚ, 231, 232)	175	0,00	0,00
3.	Vydané dlhopisy krátkodobé (473AÚ, 241) - (255AÚ)	176	0,00	0,00
4.	Ostatné krátkodobé finančné výpomoci (249)	177	0,00	0,00
5.	Prijaté návratné finančné výpomoci od subjektov verejnej správy dlhodobé (273AÚ)	178	0,00	12 516,00
6.	Prijaté návratné finančné výpomoci od subjektov verejnej správy krátkodobé (273AÚ)	179	0,00	0,00
C.	**Časové rozlíšenie súčet (r. 181 + r. 182)**	**180**	633 978,91	704 610,64
C.1.	Výdavky budúcich období (383)	181	0,00	0,00
2.	Výnosy budúcich období (384)	182	633 978,91	704 610,64
D.	**Vzťahy k účtom klientov štátnej pokladnice (účtová skupina 20)**	**183**	0,00	0,00

Číslo účtu alebo skupiny	Náklady	Číslo riadku	2023			2022
			Hlavná činnosť	Podnikateľská činnosť	Spolu	
a	b	c	1	2	3	4
50	**Spotrebované nákupy (r. 002 až r. 005)**	**001**	94 493,86	0,00	94 493,86	103 747,77
501	Spotreba materiálu	002	56 916,79	0,00	56 916,79	67 399,11
502	Spotreba energie	003	33 086,85	0,00	33 086,85	36 348,66
503	Spotreba ostatných neskladovateľných dodávok	004	0,00	0,00	0,00	0,00
504, 507	Predaný tovar, Predaná nehnuteľnosť	005	4 490,22	0,00	4 490,22	0,00
51	**Služby (r. 007 až r. 010)**	**006**	173 479,84	0,00	173 479,84	183 963,01
511	Opravy a udržiavanie	007	79 623,18	0,00	79 623,18	99 825,27
512	Cestovné	008	199,80	0,00	199,80	227,85
513	Náklady na reprezentáciu	009	2 136,28	0,00	2 136,28	3 687,30
518	Ostatné služby	010	91 520,58	0,00	91 520,58	80 222,59
52	**Osobné náklady (r. 012 až r. 016)**	**011**	314 461,51	0,00	314 461,51	296 651,21
521	Mzdové náklady	012	229 775,21	0,00	229 775,21	216 927,09
524	Zákonné sociálne poistenie	013	79 932,77	0,00	79 932,77	74 276,71
525	Ostatné sociálne poistenie	014	2 200,00	0,00	2 200,00	2 260,00
527	Zákonné sociálne náklady	015	2 553,53	0,00	2 553,53	3 187,41
528	Ostatné sociálne náklady	016	0,00	0,00	0,00	0,00
53	**Dane a poplatky (r. 018 až r. 020)**	**017**	3 231,80	0,00	3 231,80	6 542,03
531	Daň z motorových vozidiel	018	0,00	0,00	0,00	0,00
532	Daň z nehnuteľnosti	019	0,00	0,00	0,00	0,00
538	Ostatné dane a poplatky	020	3 231,80	0,00	3 231,80	6 542,03
54	**Ostatné náklady na prevádzkovú činnosť (r. 022 až r. 028)**	**021**	8 496,01	0,00	8 496,01	15 614,09
541	Zostatková cena predaného dlhodobého nehmotného majetku a dlhodobého hmotného majetku	022	0,00	0,00	0,00	5 151,07
542	Predaný materiál	023	0,00	0,00	0,00	0,00
544	Zmluvné pokuty, penále a úroky z omeškania	024	0,00	0,00	0,00	0,00
545	Ostatné pokuty, penále a úroky z omeškania	025	0,00	0,00	0,00	0,00
546	Odpis pohľadávky	026	3 500,00	0,00	3 500,00	0,00
548	Ostatné náklady na prevádzkovú činnosť	027	4 996,01	0,00	4 996,01	10 463,02
549	Manká a škody	028	0,00	0,00	0,00	0,00
55	**Odpisy, rezervy a opravné položky z prevádzkovej činnosti a finančnej činnosti a zúčtovanie časového rozlíšenia (r. 030 + r. 031 + r. 036 + r. 039)**	**029**	117 579,17	0,00	117 579,17	114 917,30
551	Odpisy dlhodobého nehmotného majetku a dlhodobého hmotného majetku	030	115 178,17	0,00	115 178,17	113 206,11
	Rezervy a opravné položky z prevádzkovej činnosti (r. 032 až r. 035)	**031**	2 401,00	0,00	2 401,00	1 711,19
552	Tvorba zákonných rezerv z prevádzkovej činnosti	032	2 401,00	0,00	2 401,00	720,00
553	Tvorba ostatných rezerv z prevádzkovej činnosti	033	0,00	0,00	0,00	0,00
557	Tvorba zákonných opravných položiek z prevádzkovej činnosti	034	0,00	0,00	0,00	991,19
558	Tvorba ostatných opravných položiek z prevádzkovej činnosti	035	0,00	0,00	0,00	0,00
	Rezervy a opravné položky z finančnej činnosti (r. 037+ r. 038)	**036**	0,00	0,00	0,00	0,00
554	Tvorba rezerv z finančnej činnosti	037	0,00	0,00	0,00	0,00
559	Tvorba opravných položiek z finančnej činnosti	038	0,00	0,00	0,00	0,00
555	Zúčtovanie komplexných nákladov budúcich období	039	0,00	0,00	0,00	0,00
56	**Finančné náklady (r. 041 až r. 048)**	**040**	2 693,17	0,00	2 693,17	2 748,07
561	Predané cenné papiere a podiely	041	0,00	0,00	0,00	0,00
562	Úroky	042	1 182,95	0,00	1 182,95	1 229,63
563	Kurzové straty	043	0,00	0,00	0,00	0,00
564	Náklady na precenenie cenných papierov	044	0,00	0,00	0,00	0,00
566	Náklady na krátkodobý finančný majetok	045	0,00	0,00	0,00	0,00
567	Náklady na derivátové operácie	046	0,00	0,00	0,00	0,00

Číslo účtu alebo skupiny	Náklady	Číslo riadku	2023			2022
			Hlavná činnosť	Podnikateľská činnosť	Spolu	
a	b	c	1	2	3	4
568	Ostatné finančné náklady	047	1 510,22	0,00	1 510,22	1 518,44
569	Manká a škody na finančnom majetku	048	0,00	0,00	0,00	0,00
57	**Mimoriadne náklady (r. 050 až r. 053)**	**049**	0,00	0,00	0,00	0,00
572	Škody	050	0,00	0,00	0,00	0,00
574	Tvorba rezerv	051	0,00	0,00	0,00	0,00
578	Ostatné mimoriadne náklady	052	0,00	0,00	0,00	0,00
579	Tvorba opravných položiek	053	0,00	0,00	0,00	0,00
58	**Náklady na transfery a náklady z odvodu príjmov (r. 055 až r. 063)**	**054**	26 127,03	0,00	26 127,03	12 944,61
581	Náklady na transfery zo štátneho rozpočtu do štátnych rozpočtových organizácií a príspevkových organizácií	055	0,00	0,00	0,00	0,00
582	Náklady na transfery zo štátneho rozpočtu ostatným subjektom verejnej správy	056	0,00	0,00	0,00	0,00
583	Náklady na transfery zo štátneho rozpočtu subjektom mimo verejnej správy	057	0,00	0,00	0,00	0,00
584	Náklady na transfery z rozpočtu obce alebo z rozpočtu vyššieho územného celku do rozpočtových organizácií a príspevkových organizácií zriadených obcou alebo vyšším územným celkom	058	0,00	0,00	0,00	0,00
585	Náklady na transfery z rozpočtu obce alebo z rozpočtu vyššieho územného celku ostatným subjektom verejnej správy	059	7 715,64	0,00	7 715,64	750,00
586	Náklady na transfery z rozpočtu obce alebo z rozpočtu vyššieho územného celku subjektom mimo verejnej správy	060	13 860,29	0,00	13 860,29	12 143,91
587	Náklady na ostatné transfery	061	4 551,10	0,00	4 551,10	50,70
588	Náklady z odvodu príjmov	062	0,00	0,00	0,00	0,00
589	Náklady z budúceho odvodu príjmov	063	0,00	0,00	0,00	0,00
Účtové skupiny 50 - 58 súčet (r.001 + r.006 + r.011 + r.017 + r.021 + r.029 + r.040 + r.049 + r.054)		**064**	740 562,39	0,00	740 562,39	737 128,09

Číslo účtu alebo skupiny	Výnosy, daň z príjmov a výsledok hospodárenia	Číslo riadku	2023			2022
			Hlavná činnosť	Podnikateľská činnosť	Spolu	
a	b	c	1	2	3	4
60	**Tržby za vlastné výkony a tovar (r. 066 až r. 068)**	**065**	45 252,71	0,00	45 252,71	34 405,06
601	Tržby za vlastné výrobky	066	0,00	0,00	0,00	0,00
602	Tržby z predaja služieb	067	45 252,71	0,00	45 252,71	34 405,06
604, 607	Tržby za tovar, Výnosy z nehnuteľností na predaj	068	0,00	0,00	0,00	0,00
61	**Zmena stavu vnútroorganizačných zásob (r. 070 až r. 073) (+/-)**	**069**	0,00	0,00	0,00	0,00
611	Zmena stavu nedokončenej výroby	070	0,00	0,00	0,00	0,00
612	Zmena stavu polotovarov	071	0,00	0,00	0,00	0,00
613	Zmena stavu výrobkov	072	0,00	0,00	0,00	0,00
614	Zmena stavu zvierat	073	0,00	0,00	0,00	0,00
62	**Aktivácia (r. 075 až r. 078)**	**074**	0,00	0,00	0,00	0,00
621	Aktivácia materiálu a tovaru	075	0,00	0,00	0,00	0,00
622	Aktivácia vnútroorganizačných služieb	076	0,00	0,00	0,00	0,00
623	Aktivácia dlhodobého nehmotného majetku	077	0,00	0,00	0,00	0,00
624	Aktivácia dlhodobého hmotného majetku	078	0,00	0,00	0,00	0,00
63	**Daňové a colné výnosy a výnosy z poplatkov (r. 080 až r. 082)**	**079**	405 966,79	0,00	405 966,79	370 600,07
631	Daňové a colné výnosy štátu	080	0,00	0,00	0,00	0,00
632	Daňové výnosy samosprávy	081	370 863,62	0,00	370 863,62	341 067,29
633	Výnosy z poplatkov	082	35 103,17	0,00	35 103,17	29 532,78
64	**Ostatné výnosy z prevádzkovej činnosti (r. 084 až r. 089)**	**083**	115 167,60	0,00	115 167,60	84 323,53
641	Tržby z predaja dlhodobého nehmotného majetku a dlhodobého hmotného majetku	084	89 338,00	0,00	89 338,00	70 450,00
642	Tržby z predaja materiálu	085	0,00	0,00	0,00	0,00
644	Zmluvné pokuty, penále a úroky z omeškania	086	0,00	0,00	0,00	0,00
645	Ostatné pokuty, penále a úroky z omeškania	087	0,00	0,00	0,00	0,00
646	Výnosy z odpísaných pohľadávok	088	0,00	0,00	0,00	0,00
648	Ostatné výnosy z prevádzkovej činnosti	089	25 829,60	0,00	25 829,60	13 873,53
65	**Zúčtovanie rezerv a opravných položiek z prevádzkovej činnosti a finančnej činnosti a zúčtovanie časového rozlíšenia (r. 091 + r. 096 + r. 099)**	**090**	2 578,60	0,00	2 578,60	720,00
	Zúčtovanie rezerv a opravných položiek z prevádzkovej činnosti (r. 092 až r. 095)	**091**	2 578,60	0,00	2 578,60	720,00
652	Zúčtovanie zákonných rezerv z prevádzkovej činnosti	092	720,00	0,00	720,00	720,00
653	Zúčtovanie ostatných rezerv z prevádzkovej činnosti	093	0,00	0,00	0,00	0,00
657	Zúčtovanie zákonných opravných položiek z prevádzkovej činnosti	094	1 858,60	0,00	1 858,60	0,00
658	Zúčtovanie ostatných opravných položiek z prevádzkovej činnosti	095	0,00	0,00	0,00	0,00
	Zúčtovanie rezerv a opravných položiek z finančnej činnosti (r. 097 + r. 098)	**096**	0,00	0,00	0,00	0,00
654	Zúčtovanie rezerv z finančnej činnosti	097	0,00	0,00	0,00	0,00
659	Zúčtovanie opravných položiek z finančnej činnosti	098	0,00	0,00	0,00	0,00
655	Zúčtovanie komplexných nákladov budúcich období	099	0,00	0,00	0,00	0,00
66	**Finančné výnosy (r. 101 až r. 108)**	**100**	24 290,00	0,00	24 290,00	0,00
661	Tržby z predaja cenných papierov a podielov	101	0,00	0,00	0,00	0,00
662	Úroky	102	0,00	0,00	0,00	0,00
663	Kurzové zisky	103	0,00	0,00	0,00	0,00
664	Výnosy z precenenia cenných papierov	104	0,00	0,00	0,00	0,00
665	Výnosy z dlhodobého finančného majetku	105	24 290,00	0,00	24 290,00	0,00
666	Výnosy z krátkodobého finančného majetku	106	0,00	0,00	0,00	0,00
667	Výnosy z derivátových operácií	107	0,00	0,00	0,00	0,00
668	Ostatné finančné výnosy	108	0,00	0,00	0,00	0,00

Číslo účtu alebo skupiny	Výnosy, daň z príjmov a výsledok hospodárenia	Číslo riadku	2023			2022
			Hlavná činnosť	Podnikateľská činnosť	Spolu	
a	b	c	1	2	3	4
67	**Mimoriadne výnosy (r. 110 až r. 113)**	**109**	0,00	0,00	0,00	0,00
672	Náhrady škôd	110	0,00	0,00	0,00	0,00
674	Zúčtovanie rezerv	111	0,00	0,00	0,00	0,00
678	Ostatné mimoriadne výnosy	112	0,00	0,00	0,00	0,00
679	Zúčtovanie opravných položiek	113	0,00	0,00	0,00	0,00
68	**Výnosy z transferov a rozpočtových príjmov v štátnych rozpočtových organizáciách a príspevkových organizáciách (r. 115 až r. 123)**	**114**	0,00	0,00	0,00	0,00
681	Výnosy z bežných transferov zo štátneho rozpočtu	115	0,00	0,00	0,00	0,00
682	Výnosy z kapitálových transferov zo štátneho rozpočtu	116	0,00	0,00	0,00	0,00
683	Výnosy z bežných transferov od ostatných subjektov verejnej správy	117	0,00	0,00	0,00	0,00
684	Výnosy z kapitálových transferov od ostatných subjektov verejnej správy	118	0,00	0,00	0,00	0,00
685	Výnosy z bežných transferov od Európskej únie	119	0,00	0,00	0,00	0,00
686	Výnosy z kapitálových transferov od Európskej únie	120	0,00	0,00	0,00	0,00
687	Výnosy z bežných transferov od ostatných subjektov mimo verejnej správy	121	0,00	0,00	0,00	0,00
688	Výnosy z kapitálových transferov od ostatných subjektov mimo verejnej správy	122	0,00	0,00	0,00	0,00
689	Výnosy z odvodu rozpočtových príjmov	123	0,00	0,00	0,00	0,00
69	**Výnosy z transferov a rozpočtových príjmov v obciach, vyšších územných celkoch a v rozpočtových organizáciách a príspevkových organizáciách zriadených obcou alebo vyšším územným celkom (r. 125 až r. 133)**	**124**	186 959,34	0,00	186 959,34	166 746,10
691	Výnosy z bežných transferov z rozpočtu obce alebo z rozpočtu vyššieho územného celku v rozpočtových organizáciách a príspevkových organizáciách zriadených obcou alebo vyšším územným celkom	125	2 000,00	0,00	2 000,00	1 500,00
692	Výnosy z kapitálových transferov z rozpočtu obce alebo z rozpočtu vyššieho územného celku v rozpočtových organizáciách a príspevkových organizáciách zriadených obcou alebo vyšším územným celkom	126	0,00	0,00	0,00	0,00
693	Výnosy samosprávy z bežných transferov zo štátneho rozpočtu a od iných subjektov verejnej správy	127	105 140,21	0,00	105 140,21	93 177,61
694	Výnosy samosprávy z kapitálových transferov zo štátneho rozpočtu a od iných subjektov verejnej správy	128	64 719,86	0,00	64 719,86	65 028,31
695	Výnosy samosprávy z bežných transferov od Európskej únie	129	5 756,90	0,00	5 756,90	0,00
696	Výnosy samosprávy z kapitálových transferov od Európskej únie	130	0,00	0,00	0,00	0,00
697	Výnosy samosprávy z bežných transferov od ostatných subjektov mimo verejnej správy	131	3 430,50	0,00	3 430,50	1 236,00
698	Výnosy samosprávy z kapitálových transferov od ostatných subjektov mimo verejnej správy	132	5 911,87	0,00	5 911,87	5 804,18
699	Výnosy samosprávy z odvodu rozpočtových príjmov	133	0,00	0,00	0,00	0,00
Účtová trieda 6 súčet (r. 065 + r. 069 + r. 074 + r. 079 + r. 083 + r. 090 + r. 100 + r. 109 + r. 114 + r. 124)		**134**	780 215,04	0,00	780 215,04	656 794,76
Výsledok hospodárenia pred zdanením (r. 134 - r. 064) (+/-)		**135**	39 652,65	0,00	39 652,65	-80 333,33
591	Splatná daň z príjmov	136	0,00	0,00	0,00	0,00
595	Dodatočne platená daň z príjmov	137	0,00	0,00	0,00	0,00
Výsledok hospodárenia po zdanení r. 135 - (r. 136, r. 137) (+/-)		**138**	39 652,65	0,00	39 652,65	-80 333,33

Tabuľka č. 1: k čl. III. A ods. 1 a 2 - Neobežný majetok

Položka majetku	Č.r.	Obstarávacia cena					Oprávky				
		2022	Prírastky	Úbytky	Presun	2023	2022	Prírastky	Úbytky	Presun	2023
a	b	1	2	3	4	5	6	7	8	9	10
Aktivované náklady na vývoj	01										
Softvér	02										
Oceniteľné práva	03										
Drobný dlhodobý nehmotný majetok	04	612,43				612,43	612,43				612,43
Ostatný dlhodobý nehmotný majetok	05	1 130,00				1 130,00	788,75	341,25			1 130,00
Obstaranie dlhodobého nehmotného majetku	06										
Poskytnuté preddavky na dlhodobý nehmotný majetok	07										
Dlhodobý nehmotný majetok spolu (súčet r. 01 až 07)	**08**	**1 742,43**				**1 742,43**	**1 401,18**	**341,25**			**1 742,43**

Položka majetku	Č.r.	Opravné položky					Zostatková hodnota	
		2022	Prirastky	Úbytky	Presun	2023	2022	2023
a	b	11	12	13	14	15	16	17
Aktivované náklady na vývoj	01							
Softvér	02							
Oceniteľné práva	03							
Drobný dlhodobý nehmotný majetok	04							
Ostatný dlhodobý nehmotný majetok	05						341,25	
Obstaranie dlhodobého nehmotného majetku	06							
Poskytnuté preddavky na dlhodobý nehmotný majetok	07							
Dlhodobý nehmotný majetok spolu (súčet r. 01 až 07)	**08**						**341,25**	

Poznámky

Položka majetku	Č.r.	Obstarávacia cena					Oprávky				
		2022	Prírastky	Úbytky	Presun	2023	2022	Prírastky	Úbytky	Presun	2023
a	b	1	2	3	4	5	6	7	8	9	10
Pozemky	09	158 111,80	22 693,50	4 490,22		176 315,08					
Umelecké diela a zbierky	10										
Predmety z drahých kovov	11										
Stavby	12	1 927 426,27	10 744,73			1 938 171,00	981 237,71	39 029,26			1 020 266,97
Samostatné hnuteľné veci a súbory hnuteľných vecí	13	102 087,58	2 853,66			104 941,24	41 867,63	4 589,36			46 456,99
Dopravné prostriedky	14	340 626,62		8 464,45		332 162,17	231 573,21	62 592,07	8 464,45		285 700,83
Pestovateľské celky trv.porast.	15										
Základné stádo a ťaž. zvieratá	16										
Drobný dlhodobý hm. majetok	17	92 659,62	3 200,91	1 033,09		94 827,44	75 100,97	6 499,26	1 033,09		80 567,14
Ostatný dlhodobý hm. majetok	18		2 374,20			2 374,20		2 126,97			2 126,97
Obstaranie dlhodobého hmotného majetku	19	787 943,53	57 822,84	41 867,00		803 899,37					
Poskytnuté preddavky na dlhodobý hmotný majetok	20										
Dlhodobý hmotný majetok spolu (súčet r. 09 až 20)	**21**	**3 408 855,42**	**99 689,84**	**55 854,76**		**3 452 690,50**	**1 329 779,52**	**114 836,92**	**9 497,54**		**1 435 118,90**

Položka majetku	Č.r.	Opravné položky					Zostatková hodnota	
		2022	Prírastky	Úbytky	Presun	2023	2022	2023
a	b	11	12	13	14	15	16	17
Pozemky	09						158 111,80	176 315,08
Umelecké diela a zbierky	10							
Predmety z drahých kovov	11							
Stavby	12						946 188,56	917 904,03
Samostatné hnuteľné veci a súbory hnuteľných vecí	13						60 219,95	58 484,25
Dopravné prostriedky	14						109 053,41	46 461,34
Pestovateľské celky trv.porast.	15							
Základné stádo a ťaž. zvieratá	16							
Drobný dlhodobý hm. majetok	17						17 558,65	14 260,30
Ostatný dlhodobý hm. majetok	18							247,23
Obstaranie dlhodobého hmotného majetku	19						787 943,53	803 899,37
Poskytnuté preddavky na dlhodobý hmotný majetok	20							
Dlhodobý hmotný majetok spolu (súčet r. 09 až 20)	**21**						**2 079 075,90**	**2 017 571,60**

Poznámky

Položka majetku	Č.r.	Obstarávacia cena					Oprávky				
		2022	Prírastky	Úbytky	Presun	2023	2022	Prírastky	Úbytky	Presun	2023
a	b	1	2	3	4	5	6	7	8	9	10
Podielové cenné papiere a podiely v dcérskej účtovnej jednotke	22										
Podielové cenné papiere a podiely v spoločnosti s podstatným vplyvom	23										
Realizovateľné cenné papiere a podiely	24		142 270,00			142 270,00					
Dlhové cenné papiere držané do splatnosti	25										
Pôžičky účtovnej jednotke v konsolidovanom celku	26										
Ostatné pôžičky	27										
Ostatný dlhodobý finančný majetok	28	117 980,00		117 980,00							
Obstaranie dlhodobého finančného majetku	29										
Dlhodobý finančný majetok spolu (súčet r. 22 až 29)	**30**	**117 980,00**	**142 270,00**	**117 980,00**		**142 270,00**					
Neobežný majetok spolu (r. 08 + r. 21 + r. 30)	**31**	**3 528 577,85**	**241 959,84**	**173 834,76**		**3 596 702,93**	**1 331 180,70**	**115 178,17**	**9 497,54**		**1 436 861,33**

Položka majetku	Č.r.	Opravné položky					Zostatková hodnota	
		2022	Prírastky	Úbytky	Presun	2023	2022	2023
a	b	11	12	13	14	15	16	17
Podielové cenné papiere a podiely v dcérskej účtovnej jednotke	22							
Podielové cenné papiere a podiely v spoločnosti s podstatným vplyvom	23							
Realizovateľné cenné papiere a podiely	24							142 270,00
Dlhové cenné papiere držané do splatnosti	25							
Pôžičky účtovnej jednotke v konsolidovanom celku	26							
Ostatné pôžičky	27							
Ostatný dlhodobý finančný majetok	28						117 980,00	
Obstaranie dlhodobého finančného majetku	29							
Dlhodobý finančný majetok spolu (súčet r. 22 až 29)	**30**						**117 980,00**	**142 270,00**
Neobežný majetok spolu (r. 08 + r. 21 + r. 30)	**31**						**2 197 397,15**	**2 159 841,60**

Poznámky

Tabuľka č. 2: k čl. III. B - Vývoj opravnej položky k zásobám

Číslo účtu	Názov účtu	Zostatok opravnej položky 2022	Tvorba	Zníženie	Zrušenie	Presun	Zostatok opravnej položky 2023
a	b	1	2	3	4	5	6
žiaden záznam							
Spolu	x						

Poznámky

Tabuľka č. 3: k čl. III. B - Vývoj opravnej položky k pohľadávkam

Číslo účtu	Názov účtu	Zostatok opravnej položky 2022	Tvorba	Zníženie	Zrušenie	Presun	Zostatok opravnej položky 2023
a	b	1	2	3	4	5	6
318	Pohľadávky z nedaňových príjmov obcí a vyšších územných celkov a rozpočtových organizácií zriadených obcou a vyšším územným celkom	2 893,44		1 858,60			1 034,84
Spolu	**x**	**2 893,44**		**1 858,60**			**1 034,84**

Poznámky

Tabuľka č. 4: k čl. III. B - Pohľadávky podľa doby splatnosti

Pohľadávky podľa doby splatnosti	Číslo riadku	Zostatok 2023	Zostatok 2022
a	b	1	2
Pohľadávky v lehote splatnosti (r. 02 až r. 04), v tom:	**01**	**75 604,41**	**29 986,76**
Pohľadávky so zostatkovou dobou splatnosti do jedného roka vrátane	02	75 604,41	29 986,76
Pohľadávky so zostatkovou dobou splatnosti od jedného do piatich rokov vrátane	03		
Pohľadávky so zostatkovou dobou splatnosti dlhšou ako päť rokov	04		
Pohľadávky po lehote splatnosti	**05**		
Spolu (r. 01 + r. 05)	**06**	**75 604,41**	**29 986,76**

Poznámky

Tabuľka č. 5: k čl. IV. A - Vlastné imanie

Názov položky	Číslo riadku	Oceňovacie rozdiely z precenenia majetku a záväzkov	Oceňovacie rozdiely z kapitálových účastín	Zákonný rezervný fond	Ostatné fondy	Nevysporiadaný výsledok hospodárenia minulých rokov	Výsledok hospodárenia
a	b	1	2	3	4	5	6
Zostatok 2022	01		**2 797,10**			**1 624 379,78**	**-80 333,33**
Prírastky	02					2 797,10	39 652,65
Úbytky	03		2 797,10			0,00	
Presun (+/-)	04					-80 333,33	80 333,33
Zostatok 2023 (r. 01 + r. 02 - r. 03 +/- r. 04)	**05**					**1 546 843,55**	**39 652,65**

Poznámky

Tabuľka č. 6: č. 1 k čl. IV. B - Rezervy zákonné

Položka rezerv	Číslo riadku	Zostatok 2022	Presun	Tvorba	Použitie	Zrušenie	Zostatok 2023
a	b	1	2	3	4	5	6
Rezervy zákonné dlhodobé							
Rekultivácia pozemkov; uzavretie, rekultivácia a monitorovanie skládok po ich uzavretí	01						
Náklady súvisiace s odstránením znečistenia životného prostredia a environmentálnych záťaží, odpadov alebo obalov	02						
Iné	03						
Spolu rezervy zákonné dlhodobé (súčet r. 01 až r. 03)	**04**						
Rezervy zákonné krátkodobé							
Rekultivácia pozemkov; uzavretie, rekultivácia a monitorovanie skládok po ich uzavretí	05						
Náklady súvisiace s odstránením znečistenia životného prostredia a environmentálnych záťaží, odpadov alebo obalov	06						
Iné	07			1 681,00			1 681,00
Spolu rezervy zákonné krátkodobé (súčet r. 05 až r. 07)	**08**			**1 681,00**			**1 681,00**

Poznámky

Tabuľka č. 7: č. 2 k čl. IV. B - Rezervy ostatné

Položka rezerv	Číslo riadku	Zostatok 2022	Presun	Tvorba	Použitie	Zrušenie	Zostatok 2023
a	b	1	2	3	4	5	6
Rezervy ostatné dlhodobé							
Rekultivácia pozemkov; uzavretie, rekultivácia a monitorovanie skládok po ich uzavretí	01						
Zamestnanecké požitky	02						
Náklady súvisiace s odstránením znečistenia životného prostredia a environmentálnych záťaží, odpadov alebo obalov	03						
Prebiehajúce a hroziace súdne spory	04						
Iné	05						
Spolu rezervy ostatné dlhodobé (súčet r. 01 až r. 05)	**06**						
Rezervy ostatné krátkodobé							
Rekultivácia pozemkov; uzavretie, rekultivácia a monitorovanie skládky odpadov po jej uzatvorení	07						
Zamestnanecké požitky	08						
Náklady súvisiace s odstránením znečistenia životného prostredia a environmentálnych záťaží, odpadov alebo obalov	09						
Nevyfakturované dodávky a nevyfakturované služby	10						
Náklady na zostavenie, overenie, zverejnenie účtovnej závierky alebo výročnej správy týkajúcej sa vykazovaného účtovného obdobia	11	720,00		720,00	720,00		720,00
Prebiehajúce a hroziace súdne spory	12	5 000,00					5 000,00
Iné	13						
Spolu rezervy ostatné krátkodobé (súčet r. 7 až r. 13)	**14**	**5 720,00**		**720,00**	**720,00**		**5 720,00**

Poznámky

Tabuľka č. 8: k čl. IV. B - Záväzky podľa doby splatnosti

Záväzky podľa doby splatnosti	Číslo riadku	Zostatok 2023	Zostatok 2022
a	b	1	2
Záväzky v lehote splatnosti (r. 02 až r. 04), v tom:	**01**	**202 479,79**	**208 869,87**
Záväzky so zostatkovou dobou splatnosti do jedného roka vrátane	02	87 228,32	88 988,71
Záväzky so zostatkovou dobou splatnosti od jedného do piatich rokov vrátane	03	0,00	
Záväzky so zostatkovou dobou splatnosti dlhšou ako päť rokov	04	115 251,47	119 881,16
Záväzky po lehote splatnosti	**05**		
Spolu (r. 01 + r. 05)	**06**	**202 479,79**	**208 869,87**

Poznámky

Tabuľka č. 9: k čl. IV. B - Bankové úvery

Charakter bankového úveru	Poskytovateľ bankového úveru	Mena	Úroková sadzba v %	Dátum splatnosti	Krátkodobá časť		Dlhodobá časť		Nesplatená istina 2023	Nákladový úrok za rok 2023
					Zostatok 2023	Zostatok 2022	Zostatok 2023	Zostatok 2022		
a	b	1	2	3	4	5	6	7	8	9
žiaden záznam										
Spolu	x	x	x	x						

Poznámky

Tabuľka č. 10: k čl. VII - Informácie o iných aktívach a iných pasívach

Iné aktíva a iné pasíva	Číslo riadku	Zostatok 2023	Zostatok 2022
a	b	1	2
Iné aktíva (r. 02 až r. 07)	**01**		
Budúce právo zo servisných zmlúv, poistných zmlúv, koncesionárskych zmlúv, licenčných zmlúv	02		
Súdne spory v prospech účtovnej jednotky (aktívne súdne spory)	03		
Vystavené záruky v prospech účtovnej jednotky	04		
Odpísané pohľadávky	05		
Významný majetok evidovaný v podsúvahe (napríklad ocenenie lesných porastov)	06		
Ostatné iné aktíva	07		
Podmienené záväzky (r. 09 až r. 15)	**08**		
Existujúce alebo hroziace súdne spory v neprospech účtovnej jednotky (pasívne súdne spory) a investičné arbitráže	09		
Jednorazové záruky a ručenie	10		
Štandardizované záruky	11		
Záväzky zo všeobecne záväzných právnych predpisov	12		
Záväzky z rozhodnutia účtovnej jednotky uplatňovať určitú politiku voči verejnosti	13		
Záväzky z odstránenia škôd spôsobených prírodnými katastrofami a iné riziká spojené so zmenou klímy	14		
Iné podmienené záväzky	15		
Ostatné finančné povinnosti (r. 17 až r. 21)	**16**		
Povinnosti z devízových termínových obchodov, finančných derivátov	17		
Povinnosti z opčných obchodov	18		
Povinnosti z nájomných zmlúv, servisných zmlúv, poistných zmlúv, koncesionárskych zmlúv, privatizačných zmlúv a iných zmlúv	19		
Zákonná alebo zmluvná povinnosť odobrať určité produkty, napríklad z dodávateľských zmlúv a odberateľských zmlúv	20		
Iné finančné povinnosti	21		
Iné pasíva (r. 23 až r. 24)	**22**		
Záložné právo na majetok	23		
Ostatné iné pasíva	24		

Poznámky

Tabuľka č. 11: k čl. VII - Zoznam nehnuteľných kultúrnych pamiatok v správe alebo vo vlastníctve účtovnej jednotky

Nehnuteľná kultúrna pamiatka	Správca/vlastník nehnuteľnej kultúrnej pamiatky	Hodnota 2023	Hodnota technického zhodnotenia 2023	Hodnota 2022	Hodnota technického zhodnotenia 2022
a	1	2	3	4	5
A. Nehnuteľná kultúrna pamiatka vykázaná v netto hodnote v súvahe v časti neobežný majetok					
žiaden záznam					
Spolu	x				
B. Nehnuteľná kultúrna pamiatka nevykázaná v súvahe v časti neobežný majetok					
žiaden záznam					
Spolu	x				

Poznámky

Tabuľka č. 12: k čl. IX - Príjmy rozpočtu

Kategória ekonomickej klasifikácie	Názov ekonomickej klasifikácie	Schválený rozpočet	Rozpočet po zmenách	Skutočnosť 2023	Skutočnosť 2022
a	b	1	2	3	4
110	Dane z príjmov a kapitálového majetku	277 828,00	277 828,00	275 621,54	265 993,10
120	Dane z majetku	89 880,00	89 880,00	87 438,43	69 999,37
130	Dane za tovary a služby	37 000,00	37 000,00	33 146,51	35 835,64
210	Príjmy z podnikania a z vlastníctva majetku	14 344,00	14 344,00	14 240,67	14 596,91
220	Administratívne poplatky a iné poplatky a platby	24 666,00	24 666,00	44 960,38	35 795,78
230	Kapitálové príjmy	80 000,00	80 000,00	48 224,00	112 800,00
290	Iné nedaňové príjmy	150,00	150,00	9 260,35	3 094,34
310	Tuzemské bežné granty a transfery	99 743,00	99 743,00	120 153,70	97 187,34
320	Tuzemské kapitálové granty a transfery	50 000,00	50 000,00	44 850,00	0,00
Spolu	x	**673 611,00**	**673 611,00**	**677 895,58**	**635 302,48**

Poznámky

Tabuľka č. 13: k čl. IX - Výdavky rozpočtu

Kategória ekonomickej klasifikácie	Názov ekonomickej klasifikácie	Schválený rozpočet	Rozpočet po zmenách	Skutočnosť 2023	Skutočnosť 2022
a	b	1	2	3	4
610	Mzdy, platy, služobné príjmy a ostatné osobné vyrovnania	219 666,00	219 666,00	227 557,90	208 884,67
620	Poistné a príspevok do poisťovní	80 642,00	80 642,00	82 089,00	76 483,18
630	Tovary a služby	231 918,00	237 368,00	308 427,38	333 716,95
640	Bežné transfery	6 200,00	8 430,00	12 800,56	10 434,47
650	Splácanie úrokov a ostatné platby súvisiace s úverom, pôžičkou, návratnou finančnou výpomocou a finančným prenájmom	1 200,00	1 200,00	1 182,95	1 229,63
710	Obstarávanie kapitálových aktív	152 000,00	166 000,00	58 383,64	2 339 372,85
Spolu	**x**	**691 626,00**	**713 306,00**	**690 441,43**	**2 970 121,75**

Poznámky

Tabuľka č. 14: k čl. IX - Finančné operácie

Finančné operácie	Číslo riadku	Skutočnosť 2023	Skutočnosť 2022
a	b	1	2
Príjmové finančné operácie v tom:	**01**	**72 717,95**	**2 402 135,86**
Zostatok prostriedkov finančných aktív	02		
Prijaté úvery, pôžičky a návratné finančné výpomoci	03		
Splátky poskytnutých úverov, pôžičiek a návratných finančných výpomocí	04		
Príjmy z predaja majetkových účastí	05		
Ostatné príjmy	06	72 717,95	2 402 135,86
Výdavkové finančné operácie v tom:	**07**	**4 982,61**	**4 775,32**
Poskytnuté úvery, pôžičky a návratné finančné výpomoci	08		
Splátky prijatých úverov, pôžičiek a návratných finančných výpomocí	09	4 628,17	4 581,49
Výdavky na obstaranie majetkových účastí	10		
Ostatné výdavky	11	354,44	193,83

Poznámky k 31.12.2023

Čl. I
Všeobecné údaje

1. Identifikačné údaje účtovnej jednotky

a)	
Názov účtovnej jednotky	Obec Látky
Sídlo účtovnej jednotky	Obecný úrad v Látkach, 985 45 Látky 36
IČO	00 316 148
Dátum zriadenia	Obec bola založená v roku 1990 zákonom č. 369/1990 Zb. o obecnom zriadení, v z.n.p.
Spôsob zriadenia	Obec – zo zákona č. 369/1990 Zb. v z.n.p.
Názov zriaďovateľa	-
Sídlo zriaďovateľa	-
b) Právny dôvod na zostavenie účtovnej závierky	X riadna ☐ mimoriadna
c) Účtovná jednotka je súčasťou konsolidovaného celku	☐ áno X nie
d) Účtovná jednotka je súčasťou súhrnného celku verejnej správy	X áno ☐ nie

2. Opis činnosti účtovnej jednotky

Hlavná činnosť účtovnej jednotky	Obec – podľa zákona č.369/1990 Zb. je základnou úlohou obce pri výkone samosprávy starostlivosť o všestranný rozvoj jej územia a o potreby jej obyvateľov

3. Informácie o štatutárnych zástupcoch a o organizačnej štruktúre účtovnej jednotky

Štatutárny zástupca (meno a priezvisko) Funkcia	Bc. Mário Kubiš starosta obce
Štatutárny zástupca (meno a priezvisko) Funkcia	JUDr. Peter Čontofalský Zástupca starostu

	Bežné účtovné obdobie	**Predchádzajúce účtovné obdobie**
Priemerný prepočítaný počet zamestnancov počas účtovného obdobia z toho: - počet vedúcich zamestnancov	19 5	19 5
Počet dobrovoľníkov, ktorí vykonávali dobrovoľnícku činnosť pre účtovnú jednotku počas účtovného obdobia	0	0

Informácie o organizáciách zriadených a založených účtovnou jednotkou:

Obec má v zriaďovateľskej a zakladateľskej pôsobnosti organizácie:

Názov organizácie	**Sídlo**	**Právna forma**	**IČO**	**Štatutárny zástupca**
Základná škola Látky	Látky 51	Bez právnej subjektivity		PaedDr.Alena Vechterová

Materská škola Látky	Látky 51	Bez právnej subjektivity		Jana Hazuchová
Školská jedáleň pri ZŠ	Látky 51	Bez právnej subjektivity		Martina Segečová
Školský klub detí pri ZŠ	Látky 51	Bez právnej subjektivity		Mgr. Ľubica Kubišová

Organizačná štruktúra účtovnej jednotky:

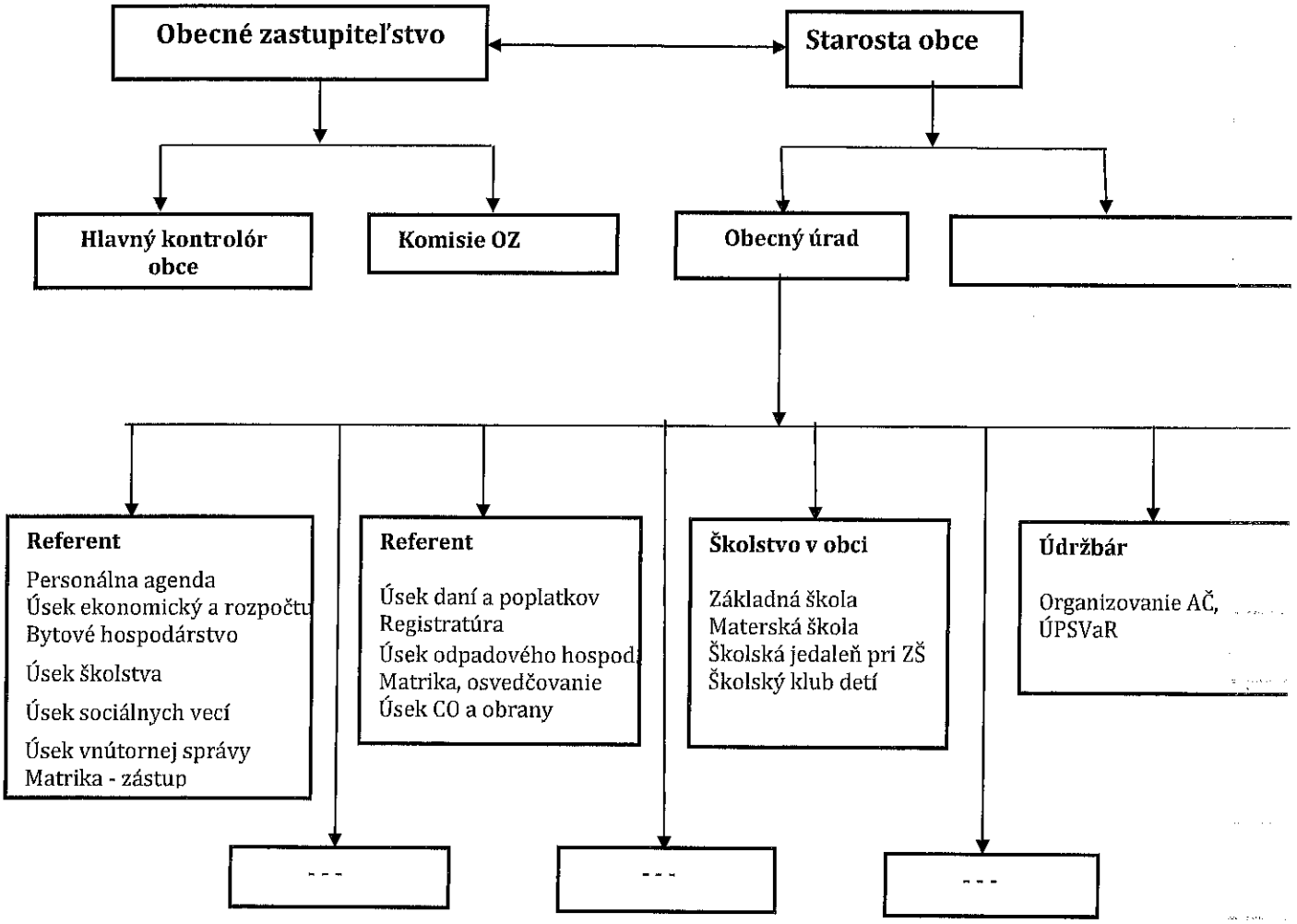

Čl. II
Informácie o účtovných zásadách a účtovných metódach

1. **Účtovná závierka je zostavená za splnenia predpokladu nepretržitého pokračovania účtovnej jednotky vo svojej činnosti** **X áno** ☐ **nie**

2. **Zmeny účtovných metód a účtovných zásad**
   Účtovná jednotka zmenila účtovné metódy, účtovné zásady oproti predchádzajúcemu účtovnému obdobiu ☐ **áno** **X nie**

Ak áno:

Druh zmeny	Dôvod zmeny	Vplyv zmeny na hodnotu majetku, záväzkov, vlastného imania a výsledku hospodárenia	Peňažné vyjadrenie
Netýka sa			

3. Spôsob ocenenia jednotlivých položiek

Položky	Spôsob oceňovania
a) dlhodobý nehmotný majetok nakupovaný	obstarávacou cenou
b) dlhodobý nehmotný majetok vytvorený vlastnou činnosťou	vlastnými nákladmi
c) dlhodobý hmotný majetok nakupovaný	obstarávacou cenou
d) dlhodobý hmotný majetok vytvorený vlastnou činnosťou	vlastnými nákladmi
e) dlhodobý nehmotný majetok a dlhodobý hmotný majetok získaný bezodplatne	reálnou hodnotou
f) dlhodobý finančný majetok	obstarávacou cenou
g) zásoby nakupované	obstarávacou cenou
h) zásoby vytvorené vlastnou činnosťou	vlastnými nákladmi
i) zásoby získané bezodplatne	reálnou hodnotou
j) pohľadávky	menovitou hodnotou
k) krátkodobý finančný majetok	menovitou hodnotou
l) časové rozlíšenie na strane aktív	náklady budúcich období a príjmy budúcich období sa vykazujú vo výške, ktorá je potrebná na dodržanie zásady vecnej a časovej súvislosti s účtovným obdobím.
m)záväzky, vrátane dlhopisov, pôžičiek a úverov	menovitou hodnotou
n) rezervy	oceňujú sa v očakávanej výške záväzku
o) časové rozlíšenie na strane pasív	výdavky budúcich období a výnosy budúcich období sa vykazujú vo výške, ktorá je potrebná na dodržanie zásady vecnej a časovej súvislosti s účtovným obdobím.
p) deriváty pri nadobudnutí	obstarávacou cenou

Poznámka:
Pozemky sú ocenené v účtovnej závierke v sume 0,6639 Eur/m2, ale trhová hodnota pozemkov vo vlastníctve obce je vo výške 20,00 Eur/m2.

4. Spôsob zostavenia odpisového plánu pre dlhodobý majetok, doba odpisovania, sadzby odpisov a odpisové metódy pri stanovení účtovných odpisov

Odpisy dlhodobého nehmotného majetku a dlhodobého hmotného majetku sú stanovené tak, že sa vychádza z predpokladanej doby jeho užívania a predpokladaného priebehu jeho opotrebenia. Odpisovať sa začína prvým dňom v mesiaci v ktorom bol dlhodobý majetok zaradený do používania.
Účtovné odpisy sa zaokrúhľujú na celé eurá nahor. Ak sa v priebehu používania majetku zistí, že doba odpisovania nezodpovedá opotrebeniu majetku, upravia sa odpisy majetku a doba odpisovania od 1.1. nasledujúceho roka.
Účtovná jednotka zaraďuje majetok do odpisových skupín v zmysle zákona č. 595/2003 Z.z. o dani z príjmov v z.n.p. Ak účtovná jednotka nemôže zaradiť majetok do 1. – 6. odpisovej skupiny, individuálne prehodnotí odpisový plán konkrétneho majetku podľa špecifických podmienok používania.
Predpokladaná doba užívania a odpisové sadzby sú stanovené vnútorným predpisom:

Odpisová skupina	Predpokladaná doba používania v rokoch	Ročná odpisová sadzba v %
1	4	
2	6	
3	8	
4	12	
5	20	

6	40	
Samostatná odpisová sk. 9	30	

Samostatná odpisová skupina „9" vznikla na určenie výnimky na odpisovanie budovy – Nadstavba objektu ZŠ a MŠ – 7 b.j. Látky, inv. číslo: 62015, z titulu zabezpečenia časovej a vecnej súvislosti nákladov a výnosov, pri odpise tejto budovy v súlade s uzatvorenou úverovou zmluvou so ŠFRB č. 600/688/2014 na 30 rokov.
Drobný nehmotný majetok od 0,01 Eur do 663,99 €, ktorý podľa rozhodnutia účtovnej jednotky nie je dlhodobým nehmotným majetkom sa účtuje pri obstaraní do nákladov na účet 518 – Ostatné služby.
Drobný hmotný majetok od 0,01 Eur do 201,00 €, ktorý podľa rozhodnutia účtovnej jednotky nie je dlhodobým hmotným majetkom sa účtuje ako zásoby.

Účtovná jednotka za účelom zabezpečenia dodržania zásady použitia rovnakých účtovných metód a zásad a v zmysle metodického usmernenia č. MF/013292/2017-352 zo dňa 29. 05. 2017 o odpisovaní dlhodobého majetku sa rozhodla, že od 01. 01. 2017 v odpisovom pláne použije pri výpočte odpisov budov a stavieb i naďalej odpisové sadzby stanovené zákonom o dani z príjmov č. 595/2003 Z. z., v znení neskorších zmien a doplnkov a to z toho dôvodu, že stavby a budovy, resp. majetok účtovnej jednotky nemá hodnotu významnú a nie je potrebné ich odpisovať s ohľadom na opotrebovanie, zodpovedajúce bežným podmienkam jeho používania. To zn. že bude i naďalej využívať platné Opatrenie MF SR č. 16786/2007-31, ktorým sa ustanovujú podrobnosti o postupoch účtovania a rámcovej účtovej osnove pre RO, PO, štátne fondy, obce a VÚC v znení neskorších predpisov.

5. Zásady pre zohľadnenie zníženia hodnoty majetku.
Prechodné zníženie hodnoty majetku sa vyjadruje opravnou položkou.
Účtovná jednotka tvorila opravné položky k

- odpisovanému dlhodobému majetku	☐ **áno**	**X nie**
- neodpisovanému dlhodobému majetku	☐ **áno**	**X nie**
- nedokončeným investíciám	☐ **áno**	**X nie**
- dlhodobému finančnému majetku	☐ **áno**	**X nie**
- zásobám	☐ **áno**	**X nie**
- pohľadávkam	**X áno**	☐ **nie**

Účtovná jednotka tvorila opravné položky k pohľadávkam v rámci hlavnej činnosti, pri ktorých je riziko, že ich dlžník úplne alebo čiastočne nezaplatí, ak od splatnosti pohľadávky uplynula doba dlhšia ako:

360 dní	najviac do výšky 20 % menovitej hodnoty pohľadávky bez príslušenstva
720 dní	najviac do výšky 50 % menovitej hodnoty pohľadávky bez príslušenstva
1 080 dní	najviac do výšky 100 % menovitej hodnoty pohľadávky bez príslušenstva

6. Zásady pre vykazovanie transferov.
O nároku na dotácie zo štátneho rozpočtu sa účtuje, ak je takmer isté, že sa splnia všetky podmienky súvisiace s dotáciou a súčasne, že sa dotácia poskytne.
Bežný transfer
- prijatý od iných subjektov ako od zriaďovateľa - sa zúčtuje do výnosov vo vecnej a časovej súvislosti s nákladmi hradenými z tohto transferu
- poskytnutý iným subjektom ako zriadeným organizáciám - sa zúčtuje do nákladov po splnení podmienok

Kapitálový transfer
- prijatý od iných subjektov ako od zriaďovateľa - sa zúčtuje do výnosov vo vecnej a časovej súvislosti s nákladmi z majetku obstaraného z tohto kapitálového transferu (napr. s odpismi, s opravnou položkou, so zostatkovou cenou vyradeného dlhodobého majetku).
- poskytnutý iným subjektom ako zriadeným organizáciám - sa zúčtuje do nákladov po splnení podmienok

7. Spôsob prepočtu údajov v cudzích menách na menu euro.
Majetok a záväzky vyjadrené v cudzej mene sa ku dňu uskutočnenia účtovného prípadu prepočítavajú na menu euro referenčným výmenným kurzom určeným a vyhláseným Európskou centrálnou bankou alebo Národnou bankou Slovenska v deň predchádzajúci dňu uskutočnenia účtovného prípadu.
Na ocenenie prírastku cudzej meny nakúpenej za euro sa použije kurz, za ktorý bola táto cudzia mena nakúpená.
Na úbytok rovnakej cudzej meny v hotovosti alebo z devízového účtu sa na prepočet cudzej meny na eurá použije referenčný výmenný kurz určený a vyhlásený Európskou centrálnou bankou alebo Národnou bankou Slovenska v deň predchádzajúci dňu uskutočnenia účtovného prípadu.
Majetok a záväzky vyjadrené v cudzej mene (okrem prijatých a poskytnutých preddavkov) sa ku dňu, ku ktorému sa zostavuje účtovná závierka, prepočítavajú na menu euro referenčným výmenným kurzom určeným a vyhláseným Európskou centrálnou bankou alebo Národnou bankou Slovenska v deň, ku ktorému sa zostavuje účtovná závierka, a účtujú sa s vplyvom na výsledok hospodárenia.
Prijaté a poskytnuté preddavky v cudzej mene prostredníctvom účtu vedeného v tejto cudzej mene sa prepočítavajú na menu euro referenčným výmenným kurzom určeným a vyhláseným Európskou centrálnou bankou alebo Národnou bankou Slovenska v deň predchádzajúci dňu uskutočnenia účtovného prípadu. Ku dňu, ku ktorému sa zostavuje účtovná závierka, sa už neprepočítavajú.
Prijaté a poskytnuté preddavky v cudzej mene na účet zriadený v eurách a z účtu zriadeného v eurách sa prepočítavajú na menu euro kurzom, za ktorý boli tieto hodnoty nakúpené alebo predané. Ku dňu, ku ktorému sa zostavuje účtovná závierka, sa už neprepočítavajú.

Čl. III
Informácie o údajoch na strane aktív súvahy

A Neobežný majetok
1. Dlhodobý nehmotný majetok a dlhodobý hmotný majetok
a) **prehľad o pohybe dlhodobého majetku** (tabuľka č.1)
Textová časť k tabuľke č.1
Účtovná jednotka v priebehu roku 2023 zaradila do svojho majetku
Stavby - zvýšenie hodnoty o dobudovanie sprchy v budove požiarnej zbrojnici, oplotenie stojiska veľkoobjemových kontajnerov a zariadenie unimo bunky pri požiarnej zbrojnici
Samostatné hnuteľné veci – zabudovanie kamerového systému v obci
dopravné prostriedky – odpredaj plne odpísaného osobného motorového vozidla Fábia
Dlhodobý hmotný majetok a dlhodobo drobný hmotný majetok – zakúpenie zariadenia do školskej jedálne a následne vyradenie opotrebovaného drobného majetku
Pozemky – účtovná jednotka prikúpila podielové vlastníctvo k záujmovému pozemku na ktorom chce vykonať malé pozemkové úpravy, zároveň na základe záujmu odpredávala časť pozemkov pri rekreačných chatách majiteľov.
Obec ešte v priebehu roku 2019 vykonala verejné obstarávanie na obnovu sústavy verejného osvetlenia spočívajúcu vo výmene rozvádzačov a svetelných bodov na celom území obce vo výške 72 tis. €, kde v roku 2023 pokračovala v splácaní dohodnutou mesačnou splátkou.

Účet	Opis významnej položky prírastkov a úbytkov dlhodobého majetku	Prírastok	Úbytok
021	Zaradenie technického zhodnotenia budovy požiarnej zbrojnice	1 045,75 €	
021	Zaradenie stojiska veľkoobjemových kontajnerov do majetku obce	7 177,45 €	
021	Zaradenie unimobunky so zariadením do majetku obce	2 521,53 €	
022	Zakúpenie kamerového systému	2 853,66 €	
023	Vyradenie služobného motorového vozidla plne odpísaného z majetku obce		8 464,45 €
031	Zaradenie pozemkov z dôvodu kúpy pod individuálnu bytovú výstavbu	22 693,50 €	
031	Vyradenie pozemkov z dôvodu predaja pozemkov pre záujemcov		4 490,22 €
042	Nedokončená čistička odpadových vôd	14 000 €	
042	Nedokončená investícia zateplenie Ocú a KD	3 884,00 €	

b) **spôsob a výška poistenia** dlhodobého nehmotného majetku a dlhodobého hmotného majetku

Druh poisteného majetku	Spôsob poistenia	Výška poistenia
budova Ocú	poškodenie,alebo zničenie veci živel.ud	14 281,82 €
budova Kultúrneho domu	poškodenie,alebo zničenie veci živel.ud	11 630,45 €
prístavba Kultúrneho domu	poškodenie	2 218,48 €
DHM, stroje a strojové zariadenie	škoda spôsobená krádežou	4 493,73 €
osobné motor.vozidlo Škoda Fabia	PZP	2 500 000,00 €
Požiarna T 815	PZP	2 500 000,00 €
Požiarna tatra T 138	PZP	2 500 000,00 €
Poistenie zodpovednosti miest a obcí	zodpovednosť za škodu všeobecná + poskytovateľa sociálnej služby	33 193,92 €
Poistenie majetku – káblový rozvod	združený živel	24 693,74 €
poistenie majetku – budova súp. č. 192 REKŠA	živelné riziká – voda, krádež, vandal	198 642,00 €
poistenie budovy – ZŠ a MŠ Látky 51	poistenie majetku a zodpoved.za škodu	203 000,00 €
poistenie Nadstavba 7 bj. Látky 51	poistenie majetku, vandalizmus +vandalizmus sklo	256 661,22 € á 5 000,00 €
Poistenie Traktor Zetor	PZP	5 240 000,00 €
Poistenie traktorový príves	PZP	2 000 000,00 €
Poistenie Dacia Duster	PZP+ havarijné poistenie	2 000 000,00 €
Poistenie dodávka Ford	PZP	2 000 000,00 €

c) **zriadenie záložného práva** na dlhodobý nehmotný majetok a dlhodobý hmotný majetok alebo obmedzenie práva nakladať s dlhodobým majetkom

- zriadené záložné právo z MVD a RR na byty nachádzajúce sa v nadstavbe objekte ZŠ a MŠ Látky 51, LV č. 2663 v sume 100 370,00 € , t.j. vo výške poskytnutej dotácie na výstavbu predmetných bytov

d) **opis a hodnota dlhodobého majetku vo vlastníctve účtovnej jednotky alebo v správe účtovnej jednotky**

Majetok, ku ktorému **má** účtovná jednotka vlastnícke právo	**Suma**
Pozemky	176 315,08
Budovy, stavby	1 938 171,00
Stroje, prístroje, zariadenia, inventár	104 941,24
Dopravné prostriedky	332 162,17
Dlhodobý hmotný majetok	61 451,92
Dlhodobý drobný hmotný majetok	33 375,52
Majetok v správe účtovnej jednotky	Netýka sa

e) **opis a hodnota majetku**, ku ktorému účtovná jednotka **nemá vlastnícke právo**

Majetok, ku ktorému **nemá** účtovná jednotka vlastnícke právo	**Suma**
Majetok, ktorý využíva účtovná jednotka na základe zmluvy o výpožičke	3 726,00 € materiál civilnej ochrany z Ok.ú Zvolen
Zml. č: SITB–OO2-2020/001293-001	1 541,16 € výpožička pre prácu matriky, REGA, REGO

f) opis dôvodov **zvýšenia, zníženia a zrušenia opravných položiek** k dlhodobému nehmotnému majetku a dlhodobému hmotnému majetku.

- netýka sa

Druh DM, ku ktorému bola tvorená opravná položka	**Zostatok OP k 31.12.2022**	**Zvýšenie OP**	**Zníženie OP**	**Zrušenie OP**	**Zostatok OP k 31.12.2023**	**Dôvod zvýšenie, zníženia a zrušenia OP**
-netýka sa						

2.Dlhodobý finančný majetok

a) **prehľad o pohybe dlhodobého finančného majetku** - tabuľka č.1

Textová časť k tabuľke č. – netýka sa

b) opis dôvodov **zvýšenia, zníženia a zrušenia** opravných položiek k dlhodobému finančnému majetku

Druh DFM	Suma OP	Dôvod zvýšenie, zníženia a zrušenia OP
- netýka sa		

3. Majetkové podiely účtovnej jednotky v iných spoločnostiach

Informácia o spoločnostiach, v ktorých má účtovná jednotka majetkový podiel (riadky 025 až 026 súvahy):

Názov spoločnosti	Právna forma	Základné imanie (ZI) spoločnosti v peňažných jednotkách	Podiel ÚJ na základnom imaní (ZI) spoločnosti v %	Podiel ÚJ na hlasovacích právach v %	Hodnota vlastného imania spoločnosti v eurách k 31.12. 2023	Hodnota vlastného imania spoločnosti v eurách k 31.12. 2022	Účtovná hodnota vykázaná v súvahe ÚJ k 31.12. 2023	Účtovná hodnota vykázaná v súvahe ÚJ k 31.12. 2022
- netýka sa								

4. Dlhové cenné papiere a realizovateľné cenné papiere, dlhodobé pôžičky a ostatný dlhodobý finančný majetok

a) dlhové cenné papiere držané do splatnosti a realizovateľné cenné papiere (riadky 027 až 028 súvahy):

Názov emitenta	Druh cenného papiera	Mena cenného papiera	Výnos v %	Dátum splatnosti	Účtovná hodnota vykázaná v súvahe účtovnej jednotky k 31.12. 2023	Účtovná hodnota vykázaná v súvahe účtovnej jednotky k 31.12. 2022
-cenný papier akcie	SsVS	€			142 270,00	0,00

Poznámka: Podielové cenné papiere Stredoslovenských vodární a kanalizácií boli v priebehu roku z účtu 069 preúčtované na účet 063

b) dlhodobé pôžičky (riadky 029 až 030 súvahy):

Názov dlžníka	Výnos v %	Mena	Dátum splatnosti	Účtovná hodnota vykázaná v súvahe účtovnej jednotky k 31.12. 2023	Účtovná hodnota vykázaná v súvahe účtovnej jednotky k 31.12. 2022	Popis zabezpečenia pôžičky
- netýka sa						

c) významné položky ostatného dlhodobého finančného majetku (riadok 031 súvahy):

Významné položky ostatného DFM	Hodnota k 31.12.2023	Hodnota 31.12.2022
- cenné papiere STVaK	0,00	117 980,00

B Obežný majetok

1. Zásoby

a) vývoj **opravnej položky** k zásobám - tabuľka č.2

Textová časť k tabuľke č.2 - netýka sa

Opis dôvodov **tvorby, zníženia a zrušenia** opravných položiek k zásobám

Konkrétny druh zásob	Suma OP	Dôvod tvorby, zníženia a zrušenia OP
- netýka sa		

b) zásoby, na ktoré je zriadené **záložné právo** a výška zásob, pri ktorých má účtovná jednotka obmedzené právo s nimi nakladať

Druh zásob	Hodnota zásob
Záložné právo k zásobám	- netýka sa

Obmedzené právo nakladať so zásobami	- netýka sa

c) spôsob a výška **poistenia zásob**

Druh zásob	Spôsob poistenia	Výška poistenia
- netýka sa		

2. Pohľadávky

a) **opis významných pohľadávok** podľa jednotlivých položiek súvahy

Pohľadávky	Riadok súvahy	Hodnota pohľadávok	Opis
Účet 315 + AE	065	357,67	Poplatky za odber vody, nájomné
Účet 318 + AE	068	65 933,08	Poplatky za TKO, káblový rozvod, nájom, predpis predaja pozemkov uznesením
Účet 319	069	8 702,56	Daňové pohľad. Obce - dzn, ubytovanie, pes
účet 378	081	611,10	HV v školskej jedálni, pohrebné náklady Resutík

b) **vývoj opravnej položky** k pohľadávkam - tabuľka č.3
Textová časť k tabuľke č.3
Účtovná jednotka v r. 2023 znížila opravnú položku k pohľadávkam, ktoré sú s dobou splatnosti nad 1 rok.
Opis dôvodov **tvorby, zníženia a zrušenia** opravných položiek k pohľadávkam.

Pohľadávky	Suma OP	Dôvod tvorby, zníženia a zrušenia OP
Účty 318, 319	1 034,84 €	Pohľadávky nad 1 rok splatnosti

Daňové pohľadávky	nad 360 dní	nad 720 dní	nad 1080 dní
- daň z nehnuteľností	397,48 €	350,44 €	780,12 €

c) pohľadávky podľa **doby splatnosti** (riadky 048 a 060 súvahy) - tabuľka č.4
Textová časť k tabuľke č.4

Pohľadávky	Zostatok k 31.12.2022	Zostatok k 31.12.2023	Z toho pohľadávky po lehote splatnosti - suma, popis
Dlhodobé pohľadávky z toho:	0,00	0,00	
Krátkodobé pohľadávky z toho:	27 093,32	74 569,57	
- pohľadávky na dani z nehnuteľnosti		4 712,56	1130,56
- pohľadávky na dani z ubytovania		3 970,00	0,00
- pohľadávky za KO a DSO		3 742,46	0,00
- pohľadávky poplatok voda		96,92	0,00
- pohľadávky z odoslaných faktúr		2 923,63	0,00
- pohľadávky z predaja majetku		59 124,00	0,00

d) pohľadávky podľa **zostatkovej doby splatnosti** (riadky 048 a 060 súvahy) - tabuľka č.4
Textová časť k tabuľke č. 4

Pohľadávky	Zostatok k 31.12.2023	Zostatok k 31.12.2022
Pohľadávky z toho:		
a) so zostatkovou dobou splatnosti do 1 roka z toho:	74 56957	29 986,76
b) so zostatkovou dobou splatnosti od 1 roka do 5 rokov z toho:	0,00	0,00
c) so zostatkovou dobou splatnosti nad 5 rokov z toho:	0,00	0,00

e) pohľadávky zabezpečené **záložným právom** alebo **inou formou zabezpečenia**

Opis predmetu záložného práva	Hodnota predmetu	Hodnota pohľadávky
Pohľadávky kryté záložným právom alebo inou formou zabezpečenia (uviesť inú formu zabezpečenia)	- netýka sa	

f) pohľadávky, na ktoré sa zriadilo **záložné právo** a výška pohľadávok, pri ktorých má účtovná jednotka **obmedzené právo s nimi nakladať**

Druh pohľadávok	Hodnota pohľadávok
Hodnota pohľadávok, na ktoré sa zriadilo záložné právo	- netýka sa
Hodnota pohľadávok pri ktorých je obmedzené právo s nimi nakladať	- netýka sa

3. Finančný majetok

a) opis významných zložiek **krátkodobého finančného majetku**

Krátkodobý finančný majetok	Zostatok k 31.12.2023	Zostatok k 31.12.2022
Pokladnica	1 513,64	1 157,09
Ceniny	0,00	0,00
Bankové účty	241 630,02	252 819,84

b) krátkodobý finančný majetok, na ktorý je zriadené **záložné právo** a krátkodobý finančný majetok, pri ktorom má účtovná jednotka **obmedzené právo s ním nakladať**

Druh krátkodobého finančného majetku	Hodnota krátkodobého finančného majetku
Krátkodobý finančný majetok, na ktorý bolo zriadené záložné právo	- netýka sa
Krátkodobý finančný majetok, pri ktorom je obmedzené právo s nám nakladať	- netýka sa

4. Poskytnuté návratné finančné výpomoci (riadky 098 a 104 súvahy):

Popis a hodnota poskytnutých návratných finančných výpomoci podľa jednotlivých druhov výpomocí v členení na **dlhodobé** návratné výpomoci a **krátkodobé** návratné finančné výpomoci

Názov dlžníka	Výnos v %	Mena	Dátum splatnosti	Výška návratnej finančnej výpomoci k 31.12.2023	Výška návratnej finančnej výpomoci k 31.12.2022
- netýka sa					

5. Časové rozlíšenie

Významné položky časového rozlíšenia **nákladov budúcich období** a **príjmov budúcich období**

Opis jednotlivých významných položiek časového rozlíšenia	Zostatok k 31.12.2023	Zostatok k 31.12.2022
Náklady budúcich období spolu z toho:	828,24	329,37
Predplatné časopisy	0,00	0,00
Poistné	0,00	0,00
Licencie	828,24	329,37
Príjmy budúcich období spolu z toho:	0,00	0,00

Čl. IV
Informácie o údajoch na strane pasív súvahy

A Vlastné imanie - tabuľka č.5

Názov položky Účet	Zostatok k 31.12.2022	Prírastky	Úbytky	Presuny	Zostatok k 31.12.2023	Opis jednotlivých položiek a opis zmien jednotlivých položiek vlastného imania, najmä zmeny oceňovacích rozdielov, opravy významných chýb minulých rokov

415 – Oceňovacie rozdiely	2 797,00	0	2 797,00	0	0	Nepeňažný vklad do obchodnej spoločnosti odúčtovaný podľa platných Postupov účtovania
428 - evysporiadaný výsledok hospod.minulých rokov	1 624 379,78	- 83 333,33	2 797,10	0	1 546843,55	Zmena účtovania od 1.1.2023
431 -Výsledok hospodárenia	- 80 333,33	39 652,65	80 333,33	0	39 652,65	Preúčtovanie HV za rok 2023 HV za rok 2024

B Záväzky

1. Rezervy - tabuľka č. 6 - 7

Predpokladaný rok použitia rezerv a opis významných položiek rezerv

Názov položky / Suma v €	Predpokladaný rok použitia
Obec vykazuje rezervu na súdny spor s manž. Svobodovými, kde si nárokujú náhradu škody za vyrúbané dreviny v sume nad 5 tis. €. Obec podala odvolanie po vynesení rozsudku Okresným súdom v o Zvolene. Ukončenie súdneho sporu sa predpokladá v roku 2024. Rezerva bola tvorená na základe odhadu.	2024
Obec vykazuje rezervu na audit ročnej individuálnej účtovnej závierky za r. 2023 v sume 720,00 €. Rezerva bola tvorená na základe zmluvy.	2024
Obec vykazuje zákonnú rezervu na vodovod v zmysle §16a, ods.6 zákona č. 442/2002 Z.Z.	2026

2. Záväzky podľa doby splatnosti

a) záväzky podľa **doby splatnosti** (riadky 140 a 151 súvahy) - tabuľka č.8

Záväzky	Zostatok k 31.12.2023	Zostatok k 31.12.2022
Dlhodobé záväzky z toho:	115 251,47	119 881,16
- záväzky zo sociálneho fondu	1 096,41	1 097,93
- záväzky z poskytnutého úveru zo ŠFRB	114 155,06	118 783,23
- záväzky z investičného dodávateľského úveru	0,0	
- záväzky z dodávateľského prevádzkového úveru	0,0	
- záväzky z finančnej zábezpeky na nájomné v bytovkách zo ŠFRB	1 743,84	1743,84
Krátkodobé záväzky z toho:	87 228,32	88 988,71
- záväzky voči dodávateľom	57 314,77	62 233,49
- záväzky voči zamestnancom	14 589,12	13 010,20
- záväzky voči poisťovniam	9 228,62	8 420,07
- záväzky voči daňovému úradu	1 445,95	1 351,25
- záväzky voči štátnemu rozpočtu	0,0	0,0
- záväzky z finančnej zábezpeky na verejné obstarávanie	0,0	0,0
- ostatné záväzky	2 906,02	2 095,20

Záväzky	Zostatok k 31.12.2023	Zostatok k 31.12.2022
Záväzky z toho:		
a) so zostatkovou dobou splatnosti do 1 roka z toho:		
- dodávatelia	57 314,77	62 233,49
-		
b) so zostatkovou dobou splatnosti od 1 roka do 5 rokov z toho:	0,0	0,0
c) so zostatkovou dobou splatnosti nad 5 rokov z toho:	115 251,47	119 881,16
- úver ŠFRB	114 155,06	118 783,23
- sociálny fond	1 096,41	1 097,93

b) **popis významných položiek záväzkov**

Záväzok	Hodnota záväzku	Hodnota záväzku	Opis

	k 31.12.2022 v €	k 31.12.2023 v €	
Úver zo ŠFRB	118 783,23	114 155,06	Úver bol prijatý na výstavbu 7-bj v sume 150 560,00 € so splatnosťou do roku 2045.

3. Bankové úvery a ostatné prijaté návratné finančné výpomoci

a) dlhodobé bankové úvery a krátkodobé bankové úvery - tabuľka č.9

Textová časť k tabuľke č. 9

- netýka sa

b) **opis zabezpečenia** dlhodobého bankového úveru alebo krátkodobého bankového úveru

Druh bankového úveru podľa splatnosti /krátkodobý, dlhodobý/	Popis zabezpečenia dlhodobého bankového úveru alebo krátkodobého bankového úveru
- netýka sa	

c) **dlhodobé emitované dlhopisy a krátkodobé emitované dlhopisy** (riadky 150 a 176 súvahy)

Druh cenného papiera	Mena, v ktorej sú cenné papiere vydané	Úroková sadzba v %	Dátum splatnosti	Stav k 31.12.2022	Stav k 31.12.2023
- netýka sa					

d) **prijaté dlhodobé návratné finančné výpomoci a krátkodobé návratné finančné výpomoci**

Poskytovateľ návratnej výpomoci	Druh prijatej návratnej výpomoci /krátkodobá, dlhodobá/	Účel použitia	Dátum splatnosti	Výška prijatej návratnej výpomoci k 31.12.2022	Výška prijatej návratnej výpomoci k 31.12.2023
- MF SR zo štátnych finančných aktív - odpustená v roku 2023 na základe uznesenia vlády č.459/2023	dlhodobá	Samosprávne funkcie	-	12 516,00	0,00

4. Časové rozlíšenie

a) popis významných položiek časového rozlíšenia **výdavkov budúcich období** a **výnosov budúcich období**

Popis významnej položky časového rozlíšenia	Zostatok k 31.12.2022	Zostatok k 31.12.2023
Výdavky budúcich období spolu z toho:	**0,00**	**0,00**
- netýka sa		
Výnosy budúcich období spolu z toho:	**704 610,64**	**633 978,91**
Výnosy z KT	704 080,42	633 448,69
Výnosy z nájmu uhradeného vopred	530,22	530,22

b) informácia o **prijatých kapitálových transferoch** zaúčtovaných na účte 384

Kapitálový transfer	Stav k 31.12.2023	Stav k 31.12.2022
Multifunkčné ihrisko pre každé dieťa	44 850,00	0,00

Čl. V
Informácie o výnosoch a nákladoch

1. Výnosy - popis a výška významných položiek výnosov

Popis /číslo účtu a názov/	Suma k 31.12.2022	Suma k 31.12.2023
a) tržby za vlastné výkony a tovar	34 405,06	45 252,71
602 - Tržby z predaja služieb	34 405,06	45 252,71
b) zmena stavu vnútroorganizačných zásob	0,00	0,00
c) aktivácia	0,00	0,00
624 - Aktivácia DHM	0,00	0,00

d) daňové a colné výnosy a výnosy z poplatkov	370 600,07	405 966,79
632 - Daňové výnosy samosprávy - podielové dane - daň z nehnuteľností - daň za psa - daň za ubytovanie	341 067,29	370 863,62
633 - Výnosy z poplatkov - správne poplatky - KO a DSO	29 532,78	35 103,17
e) finančné výnosy	0,00	24 290,00
661 – Tržby z predaja CP - predaj akcií	0,00	0,00
662 – Úroky		0,00
665 – Výnosy z dlhodobého finančného majetku	0,00	24 290,00
668 - Ostatné finančné výnosy	0,00	0,00
f) mimoriadne výnosy	0,00	0,00
672 - Náhrady škôd	0,00	0,00
g) výnosy z transferov a rozpočtových príjmov v obciach, VÚC a v RO a PO zriadených obcou alebo VÚC	166 746,10	186 959,34
691 - Výnosy z bežných transferov z rozpočtu obce, VÚC - bežný transfer na školský klub - bežný transfer na školskú jedáleň	1 500,00	2 000,00
692 - Výnosy z kapitálových transferov z rozpočtu obce, VÚC - zúčtovanie kapitálového transferu zriaďovateľa		0,00
693 - Výnosy samosprávy z bežných transferov zo ŠR - bežný transfer na	93 177,61	105 140,21
694 - Výnosy samosprávy z kapitálových transferov zo ŠR - zúčtovanie kapitálového transferu zo ŠR	65 028,31	64 719,86
695 - Výnosy samosprávy z bežných transferov od EÚ -	0,00	5 756,90
696 - Výnosy samosprávy z kapitálových transferov od EÚ - zúčtovanie kapitálového transferu od EÚ	0,00	0,00
697 - Výnosy samosprávy z bežných transferov od ostatných subjektov mimo verejnej správy	1 236,00	3 430,50
698 - Výnosy samosprávy z kapitálových transferov od ostatných subjektov mimo verejnej správy - zúčtovanie kapitálového transferu od ostatných subjektov mimo verejnej správy	5 804,18	5 911,87
699 - Výnosy samosprávy z odvodu rozpočtových príjmov - zinkasované príjmy RO	0,00	0,00
h) ostatné výnosy	84 323,53	115 167,60
641 – Tržby z predaja DN a DH majetku	70 450,00	89 338,00
644 - Zmluvné pokuty, penále a úroky z omeškania	0,00	0,00
645 - Ostatné pokuty, penále a úroky z omeškania	0,00	0,00
648 - Ostatné výnosy (aj odpustenie návratnej finančnej výpomoci z MF SR na základe uznesenia vlády č.459/2023)	13 873,53	25 829,60
i) zúčtovanie rezerv, opravných položiek, časového rozlíšenia	720,00	2 578,60
652 – Zúčtovanie zákonných rezerv 653 - Zúčtovanie ostatných rezerv z prevádzkovej činnosti 657 – Zúčtovanie zákonných opravných položiek 658 - Zúčtovanie ostatných opravných položiek z prevádzkovej činnosti	720,00 0,00 0,00 0,00	720,00 0,00 1858,60 0,00

Celková výška výnosov k 31.12.2023 bola vykázaná vo výške 780 215,04 €, čo predstavuje nárast výnosov oproti roku 2022, keď bola celková výška výnosov vykázaná vo výške 656 794,76 €.
Nárast výnosov bol spôsobený zvýšením hodnoty dlhodobého finančného majetku a odpredaja pozemkov
Najväčší podiel na výnosoch tvorili výnosy:

- podielové dane vo výške 275 621,54 €
- daň z nehnuteľnosti vo výške 87 363,82 €

- daň za ubytovanie vo výške 2 854,29 €
- poplatok za komunálny odpad a drobný stavebný odpad vo výške 29 984,14 €
- výnosy z bežných transferov zo ŠR, subjektov verejnej správy vo výške 105 140,21 € (účet 693)
- výnosy z kapitálových transferov zo ŠR, subjektov verejnej správy o výške 64 719,86 € (účet 694)
- výnosy z bežných transferov od VÚC 2 000,00 € (účet 691)

2. Náklady - popis a výška významných položiek nákladov

Popis /číslo účtu a názov/	Suma k 31.12.2022	Suma k 31.12.2023
a) spotrebované nákupy	103 747,77	94 493,86
501 - Spotreba materiálu	67 399,11	56 916,79
502 - Spotreba energie elektrická energia	36 348,66	33 086,85
504 – Predaná nehnuteľnosť	0,00	4 490,22
b) služby	183 963,01	173 479,84
511 - Opravy a udržiavanie	99 825,27	79 623,18
512 - Cestovné	227,85	199,80
513 - Náklady na reprezentáciu	3 687,30	2 136,28
518 - Ostatné služby -	80 222,59	91 520,58
c) osobné náklady	296 651,21	314 461,51
521 - Mzdové náklady	216 927,09	229 775,21
524 - Zákonné sociálne náklady	74 276,71	79 932,77
525 – Ostatné sociálne poistenie	2 260,00	2 200,00
527 - Zákonné sociálne náklady	3 187,41	2 553,53
d) dane a poplatky	6 542,03	3 231,80
532 - Daň z nehnuteľností	0,00	0,00
538 - Ostatné dane a poplatky -	6 542,03	3 231,80
e) odpisy, rezervy a opravné položky	114 917,30	117 579,17
551 - Odpisy DNM a DHM - odpisy z vlastných zdrojov - odpisy z cudzích zdrojov	113 206,11	115 178,17
552 – Tvorba zákonných	720,00	2 401,00
553 - Tvorba ostatných rezerv	0,00	0,00
558 - Tvorba ostatných opravných položiek - k daňovým pohľadávkam - k nedaňovým pohľadávkam	991,19	0,00
f) finančné náklady	2 748,07	2 693,17
561 - Predané CP a podiely	0,00	0,00
562 - Úroky	1 229,63	1 182,95
568 - Ostatné finančné náklady -	1 518,44	1 510,22
g) mimoriadne náklady	0,00	0,00
572 - Škody	0,00	0,00
h) náklady na transfery a náklady z odvodov príjmov	12 944,61	26 127,03
584 - Náklady na transfery z rozpočtu obce, VÚC do RO, PO zriadených obcou alebo VÚC - bežný transfer xxx - zúčtovanie kapitálového transferu u zriaďovateľa	0,00	0,00
585 - Náklady na transfery z rozpočtu obce, VÚC ostatným subjektov verejnej správy - bežný transfer spoločný obecný úrad	750,00	7 715,64
586 - Náklady na transfery z rozpočtu obce, VÚC subjektov mimo verejnej správy - bežný transfer xxx	12 143,91	13 860,29
587 - Náklady na ostatné transfery - bežný transfer xxx	50,70	4 551,10

588 - Náklady z odvodu príjmov - predpis odvodu príjmov RO	0,00	0,00
589 - Náklady z budúceho odvodu príjmov - predpis budúceho odvodu príjmov RO	0,00	0,00
i) ostatné náklady	15 614,09	8 496,01
541 - ZC predaného DNM a DHM	5 151,07	0,00
544 - Zmluvné pokuty, penále a úroky z omeškania	0,00	
545 - Ostatné pokuty, penále a úroky z omeškania	0,00	
546 - Odpis pohľadávky -	0,00	3 500,00
548 - Ostatné náklady na prevádzkovú činnosť -	10 463,02	4 996,01
549 - Manká a škody	0,00	0,00
j) dane z príjmov 591 - Splatná daň z príjmov	0,00	0,00

Celková výška nákladov k 31.12.2023 bola vykázaná vo výške 740 562,39 €, čo predstavuje nárast nákladov oproti roku 2022, keď bola celková výška nákladov vykázaná vo výške 738 128,09 €.
Nárast nákladov bol spôsobený valorizáciou mzdových nákladov pedagogických zamestnancov a tým následne aj zákonných odvodov a zvýšenými nákladmi za služby v rámci dodávateľských vzťahov.
Najväčší podiel na nákladoch tvorili náklady:

- mzdové náklady vo výške 229 775,21 €
- sociálne náklady vo výške 79 932,77 €
- služby za zimnú údržbu miestnych komunikácií vo výške 29 967,83 €
- odpisy vo výške 115 178,17 €
- náklady na transfery subjektom mimo verejnej správy vo výške 13 860,29 € (účet 586)

3. Náklady voči audítorovi alebo audítorskej spoločnosti - netýka sa

4. Tržby a výrobné náklady príspevkových organizácií

- netýka sa

Čl. VI
Informácie o údajoch na podsúvahových účtoch

1. Majetok a záväzky zabezpečené derivátmi

Popis významných položiek majetku a záväzkov	Hodnota majetku	Forma zabezpečenia
- netýka sa		

2. Ďalšie informácie

Významné položky	Hodnota	Účet
Prenajatý majetok	- netýka sa	
Majetok prijatý do úschovy	- netýka sa	
Odpísané pohľadávky	- netýka sa	
Prísne zúčtovateľné tlačivá	- netýka sa	
Materiál v skladoch civilnej ochrany	- netýka sa	
Prijaté depozitá a hypotéky	- netýka sa	
Iné	- netýka sa	

Čl. VII
Informácie o iných aktívach a iných pasívach

1. Iné aktíva a iné pasíva

a) **opis a hodnota iných aktív**, ktorými sa rozumie možný majetok, ktorý vznikol v dôsledku minulých udalostí a ktorého existencia alebo vlastníctvo závisí od toho, či nastane alebo nenastane jedna alebo viac neistých udalostí v budúcnosti, ktorých vznik nezávisí od účtovnej jednotky - tabuľka č.10.

Textová časť k tabuľke č.10 - riadok 03 obsahuje údaje o budúcom práve účtovnej jednotky zo zmlúv o poskytnutí nenávratného finančného príspevku.

Názov poskytovateľa nenávratného finančného príspevku	Číslo zmluvy	Predmet zmluvy	Hodnota zmluvy	Hodnota pre financovaných nákladov z vlastných prostriedkov alebo z úverových zdrojov neuhradených/nerefundovaných poskytovateľom NFP k 31.12.2023
- netýka sa				

b) **opis a hodnota iných pasív**, vyplývajúcich zo súdnych rozhodnutí, z poskytnutých záruk, zo všeobecne záväzných právnych predpisov, z ručenia podľa jednotlivých druhov ručenia, takýmito inými pasívami sú:

1. **možná povinnosť**, ktorá vznikla ako dôsledok minulej udalosti a ktorej existencia závisí od toho, či nastane alebo nenastane jedna alebo viac neistých udalostí v budúcnosti, ktorých vznik nezávisí od účtovnej jednotky, alebo
2. **povinnosť**, ktorá vznikla ako dôsledok minulej udalosti, ale ktorá sa nevykazuje v súvahe, pretože nie je pravdepodobné, že na splnenie tejto povinnosti bude potrebný úbytok ekonomických úžitkov, alebo výška tejto povinnosti sa nedá spoľahlivo oceniť

- tabuľka č.10.

Textová časť k tabuľke č.10

- netýka sa

c) zoznam **nehnuteľných kultúrnych pamiatok** v správe alebo vo vlastníctve účtovnej jednotky - tabuľka č.11

Textová časť k tabuľke č.11 - netýka sa

d) informácia, či sú **iné aktíva a iné pasíva vykázané** voči účtovnej jednotke súhrnného celku

Informácia	Vykázané voči ÚJ súhrnného celku Áno/Nie	Hodnota celkom
Iné aktíva	- netýka sa	
Iné pasíva	- netýka sa	

e) **budúce nadobudnutie majetku na základe vyvolanej investície**

- netýka sa

f) **stratové zmluvy a nevýhodné zmluvy**

(Poznámka: Za stratové zmluvy a nevýhodné zmluvy sa považujú také zmluvy, pri ktorých náklady nevyhnutné na splnenie zmluvných povinností prevyšujú ekonomický úžitok, ktorý sa zo zmluvy očakáva.)

- netýka sa

g) **očakávané pokuty a penále**

- netýka sa

2. Ostatné finančné povinnosti - tabuľka č.10

Významné položky ostatných finančných povinností, ktoré sa nevykazujú v účtovných výkazoch.

Textová časť k tabuľke č.10

- netýka sa

Čl. VIII
Informácie o spriaznených osobách a o ekonomických vzťahoch účtovnej jednotky a spriaznených osôb

1. Informácie o spriaznených osobách a o ekonomických vzťahoch účtovnej jednotky a spriaznených osôb

a) zoznam obchodov, ktoré sa uskutočnili medzi účtovnou jednotkou a spriaznenými osobami

Spriaznená osoba	**Druh obchodu/ druh transakcie**	Hodnotové vyjadrenie obchodu/transakcie alebo percentuálne vyjadrenie obchodu/transakcie k celkovému objemu obchodov/transakcií realizovaných ÚJ	Informácia o neukončených obchodoch/transakciách v hodnotovom vyjadrení obchodu/transakcie alebo percentuálnom vyjadrení obchodu/transakcie k celkovému objemu obchodov/transakcií realizovaných ÚJ	Informácia o cenách/hodnotách realizovaných obchodov/transakcií medzi účtovnou jednotkou a spriaznenými osobami
- netýka sa	Kúpa			
	Predaj			
	Poskytnutie služby			
	Obchodné zastúpenie			
	Licencie			
	Transfery			
	Know-how			
	Úver, pôžička			
	Výpomoc			
	Záruka			
	Iné obchody			
a) Právnické osoby, ktoré sú vo vzťahu k účtovnej jednotke dcérskou účtovnou jednotkou alebo materskou účtovnou jednotkou napr. založené obchodné spoločnosti - netýka sa	Vklad od základného imania obchodnej spoločnosti Navýšenie základného imania obchodnej spoločnosti Poskytnutie návratnej finančnej výpomoci Splatenie poskytnutej návratnej finančnej výpomoci Poskytnutý transfer na bežné výdavky Poskytnutý transfer na kapitálové výdavky			
b) Zamestnanci zodpovedný za riadenie a kontrolu činnosti účtovnej jednotky a ich blízke osoby a za osoby zodpovedné za riadenie a kontrolu činnosti účtovnej jednotky, ktoré nie sú zamestnancami a ich blízke osoby,	- netýka sa			
c) právnické osoby, v ktorých fyzické osoby uvedené v písmene b) vykonávajú podstatný vplyv a to aj sprostredkovane,	- netýka sa			
d) osoby, ktoré vykonávajú v účtovnej jednotke a súčasne v inej účtovnej jednotke prostredníctvom členov štatutárnych orgánov taký	- netýka sa			

vplyv, že sú schopné ovplyvniť ekonomické zámery oboch účtovných jednotiek; vplyvom sa rozumie priamy vplyv aj sprostredkovaný vplyv,				
e) osoby, ktoré poskytli účtovnej jednotke úver, a z tohto dôvodu sú schopné ovplyvniť ekonomické vzťahy s účtovnou jednotkou,	- netýka sa			
f) osoby, s ktorými účtovná jednotka realizuje taký objem obchodov, že je od týchto osôb hospodársky závislá.	- netýka sa			

b) informácie o obchodoch podľa písmena a), ktoré sú rovnakého druhu a uvádzajú sa kumulovane
- netýka sa

c) opis a hodnota podmienených záväzkov voči spriazneným osobám

Spriaznená osoba	Podmienené záväzky	Hodnota podmienených záväzkov
- netýka sa		

Čl. IX
Informácie o rozpočte a hodnotenie plnenia rozpočtu

Informácie o rozpočte a hodnotenie plnenia rozpočtu - tabuľka č. 12 - 14

Textová časť k tabuľke č. 12 - 14:

Rozpočet obce bol schválený obecným zastupiteľstvom dňa 15.12.2022, Uznesením OZ v Látkach, č. 55/2022.

Zmeny rozpočtu: Rozpočtové opatrenie č. 1/2023 zo dňa 13. 4. 2023 – Uznesenie OZ č. 15/2023
Rozpočtové opatrenie č. 2/2023 zo dňa 26. 10. 2023 – Uznesenie OZ č. 50/2023

Výška dlhu obce podľa § 17 ods. 7 zákona č.583/2004 Z.z. o rozpočtových pravidlách územnej samosprávy a o zmene a doplnení niektorých zákonov v z.n.p. za bežné účtovné obdobie a bezprostredne predchádzajúce účtovné obdobie.

Východiskové údaje:

A.

Bežné príjmy obec	**Rok 2021**	**Rok 2022**
Bežné príjmy celkom	**537 521,23**	**522 502,48**
z toho príjmy		
- dotácie EK 312	120 176,87	97 187,34
- dotácie EK 331	0,00	0,00
- osobitný predpis EK 2xx, 315	0,00	0,00
- grantové a darované prostriedky EK 311, 315	0,00	0,00
Upravené bežné príjmy celkom	**417 344,36**	**425 315,14**

B.

Suma splátok		**Rok 2022**	**Rok 2023**
Finančné výdavky na splácanie istín	EK 82x	4 535,37	4 581,49
Bežné výdavky na splácanie úrokov	EK 65x	1 275,75	1 229,63
Dlhová služba spolu		**5 811,12**	**5 811,12**

C.

Súhrn záväzkov vyplývajúcich zo splácania istín návratných zdrojov financovania, záväzkov z investičných dodávateľských úverov a ručiteľských záväzkov obce alebo vyššieho územného celku	**Rok 2022**	**Rok 2023**
- účet 461 bankový úver - účet 479 ŠFRB	0,00 118 783,23	0,00 114 155,06
Súhrn záväzkov spolu	**118 783,23**	**114 155,06**

	Rok 2022	**Rok 2023**	**Obmedzenie zákonom**
a) Dlh obce	C r. 2022=118 783,23 / A BP r. 2021=537 521,23 x 100 = 22,09 %	C r. 2023 =114 155,06 / A BP r. 2022= 522 502,48 x 100 = 21,85 %	< 60%
b) Dlhová služba	B r. 2022 = 5 811,12 / A upravené BP r. 2021 = 417 344,36 x 100 = 1,39 %	B r. 2023= 5 811,12 / A upravené BP r. 2022= 425 315,14 x 100 = 1,37 %	< 25%

a) Zákonná podmienka podľa § 17 ods.6 písm. a) zákona č.583/2004 Z.z. za rok 2023 bola splnená.
b) Zákonná podmienka podľa § 17 ods.6 písm. b) zákona č.583/2004 Z.z. za rok 2023 bola splnená.

Čl. X
Informácie o skutočnostiach, ktoré nastali po dni, ku ktorému sa zostavuje účtovná závierka do dňa zostavenia účtovnej závierky

Informácie o skutočnostiach, ktoré nastali po dni, ku ktorému sa zostavuje účtovná závierka do dňa zostavenia účtovnej závierky

a) pokles alebo zvýšenie trhovej ceny finančného majetku ako dôsledku okolností, ktoré nastali po dni, ku ktorému sa zostavuje účtovná závierka do dňa zostavenia účtovnej závierky s uvedením dôvodu týchto zmien,
b) dôvody pre zmenu výšky rezerv a opravných položiek,
c) zmeny významných položiek dlhodobého finančného majetku,
d) vydané dlhopisy a iné cenné papiere,
e) zmena právnej formy účtovnej jednotky,
f) mimoriadne udalosti, ak majú vplyv na hospodárenie účtovnej jednotky, napríklad živelné pohromy,
g) iné mimoriadne skutočnosti

Po 31. decembri 2023 nenastali také udalosti, ktoré by si vyžadovali zverejnenie, alebo vykázanie v účtovnej závierke za rok 2023.