

**Konsolidovaná výročná správa
(uvádza údaje z individuálnej výročnej správy)**

Mestská časť Bratislava - Rusovce

za rok 2023



.....
Radovan Jenčík
starosta

IDENTIFIKAČNÉ ÚDAJE:

Mestská časť Bratislava – Rusovce
Vývojová 8
851 10 Bratislava
IČO: 00304611

ZÁKLADNÁ CHARAKTERISTIKA OBCE:

Rusovce - jedna zo štyroch zadunajských mestských častí Bratislavy má špecifické historické a geografické postavenie. Od roku 1990 je vyhlásená za pamiatkovú zónu. Má výnimočnú geografickú polohu - od doby rímskej vedie cez jej územie obchodná cesta z dnešného Maďarska do Rakúska. V 90. rokoch bola vybudovaná na území Rusoviec časť diaľničného systému, ktorý v najbližšej budúcnosti prepojí cestný komunikačný systém SR s okolitými krajinami. MČ je samostatný územný samosprávny a správny celok Slovenskej republiky. MČ je právnickou osobou, ktorá samostatne hospodári s vlastným majetkom a s vlastnými príjmami. Základnou úlohou MČ pri výkone samosprávy je starostlivosť o všestranný rozvoj jej územia a o potreby jej obyvateľov.

Základná charakteristika konsolidovaného celku:

Informácie o organizáciách v zriaďovateľskej pôsobnosti účtovnej jednotky

	Počet
Rozpočtové organizácie zriadené účtovnou jednotkou	1
Príspevkové organizácie zriadené účtovnou jednotkou	1
Iné právnické osoby založené účtovnou jednotkou	1

Rozpočtové organizácie v zriaďovateľskej pôsobnosti účtovnej jednotky

Názov RO	Sídlo RO	Zmena/zriadenie, zrušenie, zmena formy práv. osoby/	Dôvod zmeny
Základná škola s materskou školou Vývojová 228	Vývojová 228 851 10 Bratislava		

Príspevkové organizácie v zriaďovateľskej pôsobnosti účtovnej jednotky

Názov PO	Sídlo PO	Zmena/zriadenie, zrušenie, zmena formy práv. osoby/	Dôvod zmeny
Miestny podnik Ruseko	Vývojová 8, 851 10 Bratislava		

Iné právnické osoby v zakladateľskej pôsobnosti účtovnej jednotky

Právna forma	Názov právnickej osoby	Sídlo právnickej osoby	Zmena (zmena formy práv. osoby)	Dôvod zmeny
s.r.o.	Rusovce - Oproti kaštieľu, s.r.o.	Vývojová 8, 851 10 Bratislava		

Deň ku ktorému bola zostavená individuálna účtovná závierka každej konsolidovanej účtovnej jednotky : 31. 12.

ORGANIZAČNÁ ŠTRUKTÚRA A IDENTIFIKÁCIA VEDÚCICH PREDSTAVITEĽOV

ŠTATUTÁRNY ORGÁN:

Radovan Jenčík, starosta

ZASTUPITEĽSKÝ ORGÁN – ORGÁN SAMOSPRÁVY:

Miestne zastupiteľstvo Mestskej časti Bratislava - Rusovce

ZÁSTUPCA STAROSTU MESTSKEJ ČASTI:

František Lošonský

HLAVNÝ KONTROLÓR MESTSKEJ ČASTI:

Ing. Pavel Škodler

Organizačná štruktúra MÚ MČ Bratislava – Rusovce:

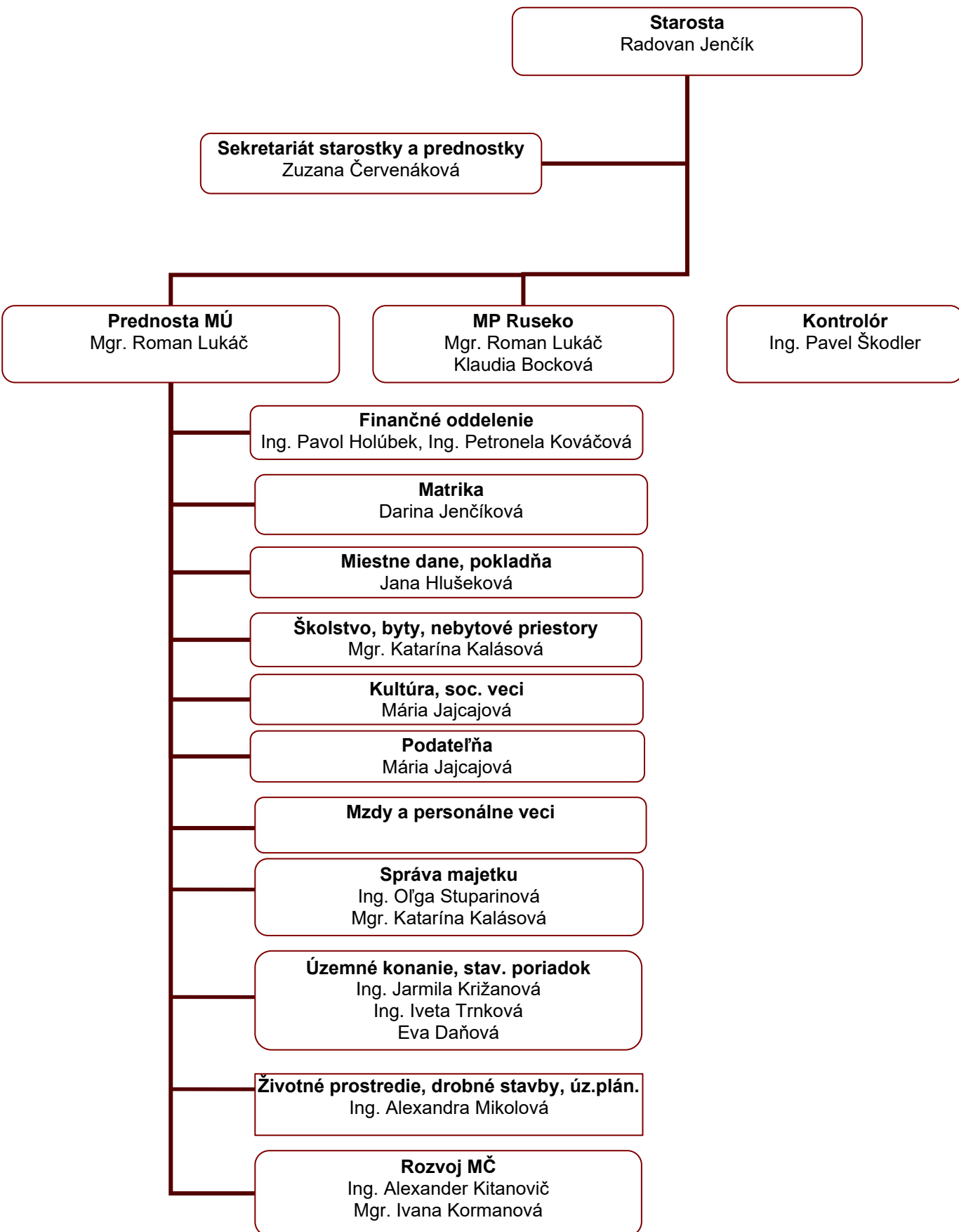

HISTÓRIA:

- 2200-1600 p.n.l. (doba bronzová) stopy po najstaršom osídlení ľuďmi tzv. wieselburskej kultúry.
7. st. p.n.l. (staršia doba železná) nálezy hrobov halštatskej kultúry
- 250-125 p.n.l. (mladšia doba železná) nálezy jedného chudobného hrobu laténskej kultúry (Kelti)
- 12-9 p.n.l. prichádzajú na územie Rusoviec Rímania
- 70-80 vojenský tábor Gerulata
- 2.-4. st. rozkvet rímskej Gerulaty
5. st. pod tlakom germánskych kmeňov zánik Gerulaty
- 6.-7. st. stopy po Longobardoch a Avaroch
9. st. na územie Rusoviec prichádzajú Slovania
- 10.-11. st. nálezy hrobov zmiešanej slovansko-maďarskej (belobrdskej) kultúry predpokladaná výstavba kostola sv. Víta
- r. 1208 najstaršia písomná zmienka o Rusovciach (terra Uruzwar Wruzvar)
- r. 1266 významná pohraničná pevnosť, spomína sa zámok (castellum)
14. st. Rusovce nadobudli význam už aj ako obchodné stredisko
- pred r. 1365 sa konal pravidelný výročný trh, súčasne sa objavuje nemecký názov Kerselburch, Kerelburg, Karelburg, Kerchenburg, Kerlburg, Karlburg
- r. 1410 pôvodné pomenovanie Uruzwar (13.- 14.stor.) sa mení na Orozwar
- r. 1446 prvá zmienka o tridsiatkovej mýtnej stanici, ktorá existovala až do roku 1571
- r. 1439 prvýkrát sa objavuje označenie ako mestečko "oppidum"
- r. 1453 najstarší dochovaný údaj o židovskej komunite
15. st. Rusovce vlastnila šľachtická rodina Tompekovcov
- r. 1518 bol vlastníkom Rusoviec Štefan Josa, v ďalšom období došlo k rozdrobeniu majetku na viacerých vlastníkov (Josa de Savoly, Sibrik, Rajki, Szapári, Zichy, Jaklin, Kortvélyessi, Lengyel, Zlakovich)
16. st. bolo poznačené feudálnou anarchiou, vnútornými bojmi o uhorskú korunu a najmä tureckou expanziou do strednej Európy
- r. 1515-1575 územie Rusoviec osídlili v štyroch migračných vlnách Chorvátov
- r. 1613 znovu výstavba kostola sv. Víta
- r. 1646 získal rusovské panstvo Štefan Zichy
- r. 1659 prvá zmienka o existencii školy
- r. 1668-1669 výstavba kostola sv. Magdalény

- r. 1698 ďalšia písomná zmienka o početnej židovskej enkláve
- r. 1710 založenie cechu obuvníkov
- r. 1712 založenie cechu tkáčov
- r. 1744 katastrofálne povodne, Matej Bel píše o nemeckom a chorvátskom obyvateľstve
- r. 1775-1777 regulácia toku Dunaja a výstavba tzv. Tereziánskej hrádze
- r. 1779 bol zrušený cintorín pri kostole sv. Víta a založený cintorín, ktorý slúži do súčasnosti
- 27.9.1794 písomne doložené pomerne silné zemetrasenie
- 7.12.1794 písomne doložené pomerne silné zemetrasenie
- 16.5.1809 Napoleónske vojská prišli do Rusoviec
- r. 1829 postavený evanjelický kostol
- r. 1841-1844 gróf Emanuel Zichy Ferraris prestavuje podľa projektu Fr. Beera kaštieľ v tudorovskom štýle
- r. 1853 postavená budova evanjelickej školy
- r. 1872 kaštieľ v Rusovciach kúpil gróf Hugo Henckel von Donnersmarck
- r. 1876 po ničivom požari na dolnom konci obce bol na podnet grófa Henckela založený dobrovoľný požiarny zbor (9. 9. 1877)
- r. 1879 zrušená židovská škola
- r. 1884 Laura Henckel - Kászonyi nechala postaviť v parku mauzóleum (kaplnku) pre svojich rodinných príslušníkov
- r. 1898 zriadená detská opatrovňa (ovoda)
- r. 1906 kaštieľ v Rusovciach kúpil gróf Elemír von Lónyay s manželkou Štefániou
- r. 1907 mauzóleum (kaplnka) rodiny Kászonyi bolo premiestnené z parku na miestny cintorín
- r. 1908 postavená nová budova škôlky; rozdelenie katolíckej ľudovej školy na chlapčenskú a dievčenskú; v tomto roku Rusovce stratili štatút mestečka
- r. 1920 podľa Trianonu Rusovce boli začlenené do Maďarska
- 15.10.1947 Rusovce boli podľa Parížskej dohody pričlenené k Československu

KULTÚRNE PAMIATKY:

Rusovce - Mestská časť Hlavného mesta Slovenskej republiky Bratislavy, bola na návrh Mestskej správy pamiatkovej starostlivosti a ochrany prírody v Bratislave k 1.10.1990 vyhlásená za pamiatkovú zónu. Územie ohraničené Balkánskou ulicou zo severu a západu, Maďarskou z juhu a z východnej strany Rusovským kanálom je významnou archeologickou lokalitou dokumentujúcou osídlenie od praveku po súčasnosť. Pozostatky kastela z doby rímskej, ktorý je jediný svojho druhu na území Slovenska sú prevrstvené zástavbou ľudovej architektúry, ktorú dopĺňa rozsiahly historický park pri kaštieli voľne prechádzajúci do lužných lesov pri Dunaji. Na území Mestskej časti Bratislava – Rusovce sa nachádza aj NKP Dom s hypocaustom a kostol sv. Magdalény, kostol Sv. Víta, evanjelický kostol.

GEOGRAFICKÉ ÚDAJE:

Rozloha: 25,6 km²

Nadmorská výška: 133 m. n. m.

GPS koordináty:

48.054608749, 17.141911983

48° 3' 16.5914969" N

17° 8' 30.8831406" E

ERB:



DEMOGRAFICKÉ ÚDAJE:

Počet obyvateľov: 4681

Hustota obyvateľov : 183 obyvateľov / km²

VÝCHOVA A VZDELÁVNIE

V súčasnosti výchovu a vzdelávanie detí v MČ poskytuje:

- Základná škola s materskou školou Vývojová 228

Na mimoškolské aktivity je zriadený:

- Školský klub detí (bez právnej subjektivity) pri Zš s Mš Vývojová 228

Stravovanie v základnej škole a v materskej škole zabezpečuje:

- Školská jedáleň (bez právnej subjektivity) pri Zš s Mš Vývojová 228

Na základe analýzy doterajšieho vývoja možno očakávať, že rozvoj vzdelávania sa bude orientovať na : zvyšovanie kapacít v Základnej škole a materskej škole Vývojová 228

SOCIÁLNE ZABEZPEČENIE

Sociálne služby pre obyvateľov MČ zabezpečujú :

- Zariadenia sociálnych služieb zriadené Hlavným mestom SR Bratislavou
- Zariadenia sociálnych služieb zriadené Bratislavským samosprávnym krajom
- Opatrovateľská služba (externý dodávateľ, prípadne zamestnanci MČ)

Na základe analýzy doterajšieho vývoja možno očakávať, že rozvoj sociálnych služieb sa bude orientovať na : zlepšovanie kvality opatrovateľských služieb.

ZDRAVOTNÍCTVO

Zdravotnú starostlivosť v MČ poskytuje:

- Zdravotné stredisko – súkromní lekári (praktická ambulancia pre dospelých, stomatologická ambulancia, gynekológia,)
- Lekárneň Melrose

Na základe analýzy doterajšieho vývoja možno očakávať, že rozvoj zdravotnej starostlivosti sa bude orientovať na : získanie ďalších odborných lekárov s inými špecializáciami.

KULTÚRA

Spoločenský a kultúrny život v MČ zabezpečuje miestny úrad mestskej časti :

- spoločenské a kultúrne podujatia v kultúrnej sále MČ
- kultúrne podujatia na verejných priestranstvách a v parku (ples, fašiangy, majáles, deň detí, hody, deň Rusoviec, Mikuláš pre deti, Vianočné trhy)

HOSPODÁRSTVO

Najvýznamnejší poskytovatelia služieb v obci :

- Kraj supermarket
- AGF invest predajňa
- Slovenská pošta
- Divadlo SĽUK
- Rusovský penzión a Rusovská reštaurácia
- Reštaurácia Stodola
- Mufuza pub
- Reštaurácia Yankee pub
- Kaviareň - cukráreň HEAVEN
- Reštaurácia Biela Pec
- Patisserie Natacha Pacal
- Koolace
- Reštaurácia Antica Toscana
- Penzión pri Kaštieli
- Pizzarium
- Hotel/Wellness/Bowling/Reštaurácia/Šport Ponteio
- Sladké Bistro
- VINOtake
- Pizzeria Balkánska
- Záhradníctvo Klívia
- Kvetinárstvo Margarétka
- Kvetinárstvo Kvetinová pohotovosť
- Autoservis a pneuservis Jurík
- Autoservis Mittendorfer
- Autoumývareň TUKY
- Cestovná kancelária Raftovanie
- Kaderníctvo A. Keszeiová – Venuša a kozmetika
- Kozmetika Balkánska pri kaštieli
- Železiarstvo J&M&K
- Požičovňa náradia MWK-náradie

Najvýznamnejšia poľnohospodárska výroba v obci :

- PD DUNAJ

PLNENIE FUNKCIÍ ŠTÁTU

Mestská časť Bratislava – Rusovce vykonáva prenesený výkon štátnej správy v nasledovných oblastiach:

- Matričná činnosť, vnútorná správa
- Ohlasovňa pobytu občanov, register obyvateľstva
- Register adries
- Vydávanie výpisov z registra trestov, listy vlastníctva, výpisy z obchodného registra
- Územné plánovanie a stavebný poriadok
- Špeciálny stavebný úrad na úseku pozemných komunikácií, cestná doprava
- Životné prostredie a odpadové hospodárstvo
- Školstvo
- Ochrana pred požiarmi, ochrana pred povodňami, hospodárska mobilizácia, civilná ochrana
- Kultúra, telesná kultúra, športové zariadenia
- Nájom bytov a nebytových priestorov

ROZPOČET MČ BRATISLAVA – RUSOVCE NA ROK 2023 A JEHO PLNENIE

Základným nástrojom finančného hospodárenia MČ bol rozpočet obce na rok 2023. MČ v roku 2023 zostavila rozpočet podľa zákona č.583/2004 Z.z. o rozpočtových pravidlách územnej samosprávy a o zmene a doplnení niektorých zákonov v znení neskorších predpisov. Rozpočet MČ na rok 2023 bol po úpravách schválený ako vyrovnaný. Bežný rozpočet bol po úpravách schválený ako prebytkový a kapitálový rozpočet ako schodkový.

Hospodárenie obce sa riadilo podľa schváleného rozpočtu na rok 2023.

Rozpočet obce bol schválený miestnym zastupiteľstvom dňa 28. 02. 2023 uznesením č. 38/2023.

Rozpočet bol zmenený šesťkrát:

- prvá zmena schválená dňa 02. 05. 2023 rozhodnutím starostu č. 1
- druhá zmena schválená dňa 27. 06. 2023 uznesením č. 67/2023
- tretia zmena schválená dňa 26. 09. 2023 uznesením č. 80/2023
- štvrtá zmena schválená dňa 12. 12. 2023 uznesením č. 101/2023
- piata zmena schválená dňa 12. 12. 2023 uznesením č. 110/2023
- šiesta zmena schválená dňa 22.12.2023 rozhodnutím starostu č. 2

Rozpočet MČ k 31.12.2023 v eurách

Rozpočet - Príjmy			Schválený rozpočet príjmy v EUR	Navrhovaná úprava rozpočtu na MZ 12.12.2023	Rozpočet príjmy - po úprave v EUR	
položka č.	analytické delenie	Názov účtu	2 023	2 023	2 023	poznámky
	položka	DANE Z PRÍJMOV				
1	111 003	Výnos z dane poukázaný územnej samospráve	1 016 620	47 240	1 063 860	Časť financií v rámci tzv. solidarity je poukazovaná ako daň z neh. a nie ako výnos z dane poukázaný samospráve; Suma určená na základe odhad. výberu dane z príjmov fyz.osôb a príspevku pre Bratislavu.MZ 12.12.2023 Zvýšenie podľa skutočného vývoja.
	110	Dane z príjmov spolu	1 016 620	47 240	1 063 860	
		DANE Z MAJETKU A ŠPECIFICKÉ SLUŽBY				
2	121001	Daň z pozemkov	46 210		46 210	Tzv. solidárna časť pre malé MČ môže byť čiastočne vyplatená ako Daň z nehn-pozemky a nie ako podielová daň.
3	121002	Daň zo stavieb	372 640		372 640	Tzv. solidárna časť pre malé MČ môže byť čiastočne vyplatená ako Daň z nehn-stavby a nie ako podielová daň.
4	121003	Daň z bytov	78 840		78 840	Tzv. solidárna časť pre malé MČ môže byť čiastočne vyplatená ako Daň z nehn-byty a nie ako podielová daň.
5	133001	Daň za psa	7 400		7 400	

6	133003	Daň za nevýherné hracie automaty	2 000		2 000	
7	133004	Za predajné automaty	70		70	
8	133012	Daň za užív. verejn. Priestranstva	2 500		2 500	
9	133013	Poplatok- komunál. odpad a drobné stav. odpady	29 600		29 600	
9a	133015	Poplatok za rozvoj	49 600		49 600	R.2023 použitie na nadstavbu ŠJ.
	120	Dane z majetku (daň z nehnuteľností...)	497 690	0	497 690	
	130	Dane za špecif.služby (za psa, ver.pr.,autom.,popl...)	91 170	0	91 170	
		Dane z majetku a špecif. služby spolu	588 860	0	588 860	
		PRÍJMY Z PODNIKANIA A Z VLASTNÍCTVA				
10	211003	Dividendy	0		0	
11	211004	Iné príjmy z podnikania-podiel na zisku	0		0	Podiel na zisku firmy ROT,s.r.o.
12	212002	Príjmy z prenájmu pozemkov	36 430		36 430	
13	212003	Príjmy za prenajaté budovy, priestory a objekty	43 950		43 950	R.2023 Zahnuté aj paušálne energie a vyššia obsadenosť prenajím. priestorov.
16	212003	Prijmy z prenajatých bytov	133 350		133 350	
	210	Príjmy z podnik. a vlastníc. spolu (zo zisku,nájmy...)	213 730	0	213 730	
		ADMINISTRATÍVNE POPLATKY				
18	221004	Poplatky -matrika	3 200		3 200	
19	221004	Poplatok za rybar.lístok	800		800	
20	221004	Poplatky stavebného úradu, živ.prostr.	9 100		9 100	
20a	221004	Finančná náhrada za výrub drevín	0	13 300	13 300	Finančná náhrada je uplatňovaná, ak nie je možná náhradná výsadba. MZ 12.12.2023 Zvýšenie podľa skutočného vývoja.
23	221004	Správne poplatky-ostatné(vš.správa+SHR+IOMO+spr.popl-popl za rozvoj v popl.)	3 700		3 700	
24	221004	Pokuty staveb.úradu	3 000		3 000	
	221	Administratívne poplatky spolu	19 800	13 300	33 100	
		POKUTY A PRÍJMY ZO SLUŽIEB				
26	222003	Pokuty-mestská polícia,obvodný úrad	800		800	
27	223001	Platby za relácie v miest.rozh	200		200	
28	223001	Príjmy za inzerciu v Rus.Nov., na webe	1 000		1 000	
29	223001	Platby za kopírovacie služby,povolenia (vystavenie povolení, napr. na státie pre rybárov)	1 400		1 400	
30	223001	Známka za psa	20		20	
31	223001	Príjem z knižnice	250		250	
32	223001	Príjem za služby v prenaj.priestoroch-byty	73 920		73 920	

33	223001	Príjem za služby v pren.priest.-budovy,stavby,iné	51 060		51 060	
34	223001	Príjem za predaj domových čísel	20		20	
35	223001	Príjem za opatrovateľskú službu	300		300	Suma je rozpočtovaná z dôvodu prípadných platieb za službu v dotknutých prípadoch.
36	223003	Príjem za stravné-gastrolístky...	0		0	R 2022 Prechod na finančný príspevok na stravu (iná metodika poskytovania)
	222,223	Pokuty a príjmy zo služieb spolu	128 970	0	128 970	
		ŠKOLNÉ				
39	223002	Poplatky-MŠ, ŠK, ŠJ	0		0	Účtovne sú to príjmy Zš s MŠ, ktorá bude mať v prípade odvodu na výdavky prebytkový rozpočet. Do položky sú teda financie zahrnuté kvôli zobrazeniu vyrovnanosti rozpočtu (v prípade výdavkov cez MČ).
	223002	Školné spolu	0,00	0,00	0,00	
		KAPITÁLOVÉ PRÍJMY Z PREDAJA MAJETKU				
40	231	Príjmy z predaja budov,domov,kapit.aktív	0	1 490	1 490	MZ 12.12.2023 Predaj starého automobilu Peugeot (bol využívaný Rusekom).
41	231	Refundácia výst.plynov.z SPP	0		0	
42	233001	Príjmy z predaja pozemkov	109 380		109 380	Vypracované podľa údajov oddelenia správy majetku. Riziko zníženia na základe možnej neúspešnosti predaja pozemkov. R.2023 parc.č. 1180/69-70;622/4,12;621;622/1,2,6-11
	230	Kapitál.prijmy z predaja majetku spolu	109 380	1 490	110 870	
		ÚROKY,INÉ NEDAŇOV.PRÍJMY,OSTAT.PRÍJMY				
46	242	Úroky z vkladov-bežných	0		0	
47	244	Úroky z vkladov-termínovaných	30		30	
50	292006	Z náhrad z poistného plnenia	0		0	Preplatenie poistných udalostí
	240, 290	Úroky,iné nedaň.prijmy,ostat.prijmy spolu	30	0	30	
		BEŽNÉ GRANTY				
52	311	Sponzorské-bežné granty všeobecne(aj kultúra)	9 830		9 830	MZ 28.11.2023 Zvýšenie na základe získaného sponzorského na kultúrne podujatia.
53	311	Sponzorské príspevky-školstvo	10		10	

54	311	Príspevky-bežné Jarovce, Čunovo na spol.stav.úr.	102 600		102 600	Príspevky na prevádzku spoločného stavebného úradu.
	311	Bežné granty spolu	112 440	0	112 440	
		BEŽNÉ TUZEMSKÉ A ZAHRANIČ. TRANSFERY				
57	312012	Štátna dotácia-ZŠ	973 000		973 000	Tu zahrnutý aj transfer na stravovanie zo ŠR, transfer na predškolskú výchovu v MŠ.
58	312012	Štátna dotácia- voľby, sčítanie	8 660		8 660	R.2023- Referendum, predčasné voľby NR SR.
67	312008	Grant z VÚC	3 000		3 000	MZ 28.11.2023 Získaná dotácia z BSK na kultúrne akcie (Deň Rusoviec).
68	312012	Transfer na matričnú činnosť	7 600		7 600	
69	312012	Transfer hlásenie pobytu obč.	1 400		1 400	
70	312012	Transfer na stavebný úrad	6 100		6 100	
70a	312012	Transfer na register adries	100		100	
70b	312012, 312001	Transfery ŠR-projekty,Envir.f.,iné	101 000	10 340	111 340	R.2023 Dotácie Ukrajina (97000) a dotácie na projekty na kultúrne podujatia (2000) = Literárne príbehy z Rusov. knižnice 2000. MZ 26.9.2023 dotácia na projekt Akvizícia kniž. fondu do knižnice FOND na PODPORU UMENIA = 2 000 €. MZ 12.12.2023 Št.dotácia Min.financ.-inflácia (cez Hl.mesto)
70c	312012	EÚ- Gerulata- Carnuntum	185 970	-16 170	169 800	R.2021-2023 EÚ projekt Gerulata-Carnuntum- Zažite históriu. MZ 12.12.2023 Časť príjmov (preplatenia výdavkov) bola klasifikovaná ako kapitálový príjem a časť nebola uznaná.

70d	312012	EÚ- Riešenie migrač.výziev v MČ BA Rusovce	141 440		141 440	MZ 26.9.2023 - EÚ projekt "Riešenie migračných výziev v MČ Bratislava-Rusovce" - paušálne poskytnutý transfer ("Ukrajina") za obdobie marec-november 2022.
70e	292017	Vratky nevyčerp. poskytn. dotácií	0		0	
71	292027	Odvod Ruseka- bežný	2 200		2 200	
	312, 292	Bežné tuzemské a zahr.transfery spolu	1 430 470	-5 830	1 424 640	
		KAPITÁLOVÉ TRANSFERY VEREJNEJ SPRÁVY				
72	322001; 322006	Transfer na rekonštr. MŠ	0		0	
74	322001	Transfer na rekonštr. ZŠ	20 810		20 810	MZ 27.06.2023 Pokračovanie projektu Odbor.učebne.
74a	322001	EÚ- Nadstavba a prístavba ŠJ	1 625 000	-947 670	677 330	R.2022-2023 EÚ projekt Nadstavba a prístavba školskej jedálne. MZ 12.12.2023 Posun preplatenia výdavkov, bude čerpaný preklenovací (kontokorentný úver).
75	322008	Odvod Ruseka	0		0	
	322	Kapitál.transfery verejnej správy spolu	1 645 810	-947 670	698 140	
		ZDRUŽENÉ PROSTRIEDKY A ZAHRAN.GRANTY				
83	321	Príspevky-kapitál.Jarovce,Čunovo na spol.stav.úr.	300		300	Príspevky na nákup vybavenia stav. úradu.
85	321;322006	Rozne granty a sponzorske	11 000		11 000	R.2023 grant zo Slov.futb.zv. na osvetlenie futb. ihriska (11000)=posun prepl.
88	322001	Projekty ŠR	0		0	
90	322001	Transfery územ. plán	0		0	
91	322001	Transfer z Environ. fondu	0		0	
92	322001	EÚ - Revitaliz. otočiska autobusov a cyklochodník smer Gašt.alej.(2020-2022).	447 060		447 060	Proj. Revitaliz. otočiska autobusov a cyklochodník smer Gašt.alej. R.2023-fin. uzavretie projektu.

92a	322001	EÚ- Gerulata-Carnuntum	229 160	24 270	253 430	R.2021-2022 EÚ projekt Gerulata-Carnuntum- Zažite históriu. R.2023- fin. uzavretie projektu. MZ 12.12.2023 Zvýšenie na základe vyššieho plnenia (klasifikovanie časti príjmov ako kapitálových a vyššie preplat.vyšších výdavkov).
95	322001	Projekty r2024-2026	0		0	R.2024 EÚ- Cyklotrasa cez Gaštanovú alej k hrádzi ; Zateplenie a nadstavba MŠ . R.2025 Zníženie energ.náročn.ZŠ ; Rek. kult. sály+zniž.ener.nároč.; Cyklotrasa smer Jarovce
	321, 322	Združené prostriedky a zahr.granty spolu	687 520	24 270	711 790	
		OSTATNÉ FINANČNÉ OPERÁCIE kapitálové				
97	454001, 454002, 453	Prevody z peň.fondov obce	707 900		707 900	Prevody výsledku hospodár.Prvot. celkom 332 400, z toho ZŠ=zostatok z r.2022=0=vrátenie dotácie pom.vychováv.(vráti sa 5148,32 minist.) a zostatok dotácií-projekty 0 a použitie fin.náhr.dreviny v bežnom rozp. 20000(exter.firmy) a v kapitál. rozp. 30000 a z ostat.fondu BND prvot10600,FRB(prvot0,teraz0). Položka obsahuje aj prípadné použitie prostr.z rez. fondu z min.rokov (prvot375500).
	450	Ostatné fin. operácie kapitál. spolu	707 900	0	707 900	
		KAPITÁLOVÉ ÚVERY				
100	513002	Úvery rokov 2023 až 2027	0		0	Úvery na: investičné projekty r2026-2027.

107	513002	Úver (investič.) Nadstavba a dostavba ŠJ	0	1 232 970	1 232 970	MZ 12.12.2023 Úver na financovanie nadstavby, rekonš. a prístavby škol.jedálne (rozšírenie kapacity ZŠ)-prekľňovací (kontokorentný) úver do času poukázania zdrojov EÚ a ŠR, ktorého časť bude podľa získaných zdrojov EÚ a ŠR preklopená na dlhodobý investičný úver v r.2024.
	510	Kapitálové úvery spolu	0	1 232 970	1 232 970	

bežný rozpočet	3 510 920,00	54 710,00	3 565 630,00
z toho dotácia na ZŠ:	973 000,00	0,00	973 000,00
z toho poplatky MŠ, ŠK, ŠJ:	0,00	0,00	0,00
kapitálový rozpočet	3 150 610,00	311 060,00	3 461 670,00
z toho finančné operácie:	707 900,00	1 232 970,00	1 940 870,00

Tu aj fin.oper.-fin.náhrada-bež.rozp

rozpočet celkom	6 661 530,00	365 770,00	7 027 300,00
------------------------	---------------------	-------------------	---------------------



bežné príjmy

kapitálové príjmy

7.12.2023

Vypracoval : Ing.Holúbek

Radovan
Jenčík
starosta

Rozpočtové opatrenie starostu č. 2 z 22. 12. 2023

										Výdavky rozpočet MČ Bratislava - Rusovce	Rozpočet - výdavky v EUR	Úprava rozpočtu výdavky v EUR	Rozpočet výdavky po úprave v EUR	
pol.č.	Progr./ podprogr.	FNC 1	FNC 2	FNC 3	FNC 4	POL 1	POL 2	POL 3	POL 4	Podprogram 1.1.0 Manažment mestskej časti	2023	2023	2023	poznámky
1	1.1.0	01	1	1		6	1	1		Tarifný plat- Plánovan.,manaž.,kontrola	69 980		69 980	
3	1.1.0	01	1	1		6	1	2	001	Príplatky - osob., za riadenie- plánovanie, manaž.kontrola	15 150		15 150	
5	1.1.0	01	1	1		6	1	4		Odmeny-KZ-Plánovan., man.,kontrola	8 290		8 290	
7	1.1.0	01	1	1		6	1	4		Odmeny-Zák.o VP vo VZ,Obec. Zr.-Plán.,man.,kont.	11 100		11 100	MZ 12.12.2023 Presun na položku č. 105 Stravovanie v progr.3.1.0
52	1.1.0	01	1	1		6	3	3	016	Reprezentačné výdavky a dary	3 830		3 830	Zahrnuté aj výdavky klubu dôchodcov. MZ 28.11.2023 Navýšenie-drobné dary ako poďakovanie pre učiteľov a nepedagogických zamestnancov ZŠ s MŠ.

91	1.1.0	01	1	1		6	3	7	005	Auditorské, poradenské služby	3 650		3 650	
100	1.1.0	01	1	1		6	3	7	012	Výdavky na úhradu popl.a odvodov, poplatky banke, úhrada daní	5 300		5 300	Správne, katastrálne, súdne poplatky a trovy a iné; poplatky banke; úhrada daní.. R.2022-zlúčená položka= pripojené č.99 Výdavky na úhr. daní a č.103 Popl.banke. MZ 12.12.2023 Zvýšenie z dôvodu poplatkov a trov pri súdnych sporoch a trov nevymožiteľných exekúcií.
111	1.1.0	01	1	1		6	3	7	026	Odmeny poslancom MZ, Mimoriadne odmeny posl., komisií	800	-400	400	Mimor.odm. posl. a aktivistom, hasičom, sobáše. 22.12.23 Rozp. op. starostu č.2- Presun na pol.162 Pož.ochr.-odev ,obuv, hasiči sa vzdali odmien
120	1.1.0	01	1	1		6	4	2	002	Bežné transfery neziskov.org. (členské)	2 130		2 130	Členské.
						6	1	0		Mzdy, platy	104 520	0	104 520	
						6	3	0		Tovary a služby	13 580	-400	13 180	
						6	4	0		Bežné transfery	2 130	0	2 130	
										SPOLU za Podprogram	120 230	-400	119 830	



bežné výdavky	120 230	-400	119 830	
kapitálové výdavky				

Výdavky rozpočet MČ Bratislava - Rusovce										Rozpočet - výdavky v EUR	Úprava rozpočtu výdavky v EUR	Rozpočet výdavky po úprave v EUR		
pol.č.	Progr./ podprogr.	FNC 1	FNC 2	FNC 3	FNC 4	POL 1	POL 2	POL 3	POL 4	Podprogram 1.2.0 Strategické plánovanie	2023	2023	2023	poznámky
206	1.2.0	04	4	3		7	1	6		Nákup územného plánu MČ	4 000		4 000	R. 2023-2024 aktualizovanie úz.plánu pam. zóny.
215	1.2.0	04	4	3		7	1	6		PHSR	3 500		3 500	MZ 26.9.2023 aktualizácia komunit. plánu soc. služieb = financie z proj. Rieš. migr. výziev (Ukrajina)
						7	1	6		Prípravná a proj.dok.	7 500	0	7 500	
										SPOLU za Podprogram	7 500	0	7 500	



bežné výdavky				
kapitálové výdavky	7 500	0	7 500	

Výdavky rozpočet MČ Bratislava - Rusovce										Rozpočet - výdavky v EUR	Úprava rozpočtu výdavky v EUR	Rozpočet výdavky po úprave v EUR		
pol.č.	Progr./ podprogr.	FNC 1	FNC 2	FNC 3	FNC 4	POL 1	POL 2	POL 3	POL 4	Podprogram 2.1.0 Organizácia volieb	2023	2023	2023	poznámky

121	2.1.0	01	6	0		6	0	0		Príprava volieb	8 660		8 660	R.2023- Referendum, predčasné voľby NR SR. R.2024 EÚ a prezidentské voľby.
										SPOLU za Podprogram	8 660	0	8 660	

										bežné výdavky	8 660	0	8 660	
										kapitálové výdavky				

pol.č.	Progr./ podprogr.	FNC 1	FNC 2	FNC 3	FNC 4	POL 1	POL 2	POL 3	POL 4	Výdavky rozpočet MČ Bratislava - Rusovce	Rozpočet - výdavky v EUR	Úprava rozpočtu výdavky v EUR	Rozpočet výdavky po úprave v EUR	poznámky
										Podprogram 2.2.0 Informačné a telekomunikačné technológie	2023	2023	2023	
28	2.2.0	01	1	1		6	3	2	003	Telefón,mobily,iné telek.popl.,rozhl. a televízia, pošta a kuriér.sl.	20 200		20 200	R.2022- zlúčená položka= pripojené č.29-rozhlas a televízia a č.30-pošta a kuriér.sl. Došlo k zvýšeniu cien poštovného, vyšší počet zásielok.
29	2.2.0	01	1	1		6	3	2	003	Rozhlas a televízia	0		0	Zrušená položka a presunutá do položky č.28- Telef.,mobily, iné tel.popl.

30	2.2.0	01	1	1	6	3	2	003	Pošta a kuriérska služba	0	0	Zrušená položka a presunutá do položky č.28- Telef.,mobily, iné tel.popl.
61	2.2.0	01	1	1	6	3	5	002	Údržba výpočtovej tech,softw.,siete	31 360	31 360	web portály, údržba zvončeky, všetkej výpoč. techniky a zariadení, tel. ústredne, softw., príručiek,údrž. a zál.servera, údržba webov mimo oficiál.web (napr. EU proj.)atď. R.2023 Povinná elektron. komunikácia=údržba softw.
70	2.2.0	01	1	1	6	3	6	002	Nájom kopírky, tlačiarne,	5 400	5 400	
178	2.2.0	01	1	1	7	1	1	003	Nákup software	17 400	17 400	Rôzne licencie (aj antivírus), R.2023 Software na povinnú elektron.komunikáciu , nová registratúra,licencie, aj software k novým počítačom, doplnenie softwaru. MZ 12.12.2023 doplnenie softw.servera, migrácia softw.registratúry, kybernetická analýza a manažment.

191	2.2.0	01	1	1		7	1	3	002	Nákup výpoč.techniky	39 020		39 020	Nevyhn. výmena starých PC,iná výp. tech. R.2023 výmena ústredne a starých PC,iná výp. tech. MZ 26.9.2023 výmena zastaraného IT vybavenia a doplnenie vybavenia vrátane licencií = financie z proj. Rieš. migr. výziev (Ukrajina). MZ 12.12.2023 Doplnenie servera a výmena IT vybavenia vo väčšom rozsahu.
						6	3	0		Tovary a služby	56 960	0	56 960	
						7	1	0		Obstaranie kapitál.aktív (softw., výpoč.technika)	56 420	0	56 420	
										SPOLU za Podprogram	113 380	0	113 380	

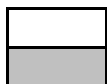

bežné výdavky	56 960	0	56 960	
kapitálové výdavky	56 420	0	56 420	

pol.č.	Progr./ podprogr.	FNC 1	FNC 2	FNC 3	FNC 4	POL 1	POL 2	POL 3	POL 4	Výdavky rozpočet MČ Bratislava - Rusovce	Rozpočet - výdavky v EUR	Úprava rozpočtu výdavky v EUR	Rozpočet výdavky po úprave v EUR	poznámky
										Podprogram 2.3.0 Prevádzka a externé služby	2023	2023	2023	

21	2.3.0	01	1	1	6	3	1	001	Cestovné výdavky	1 850		1 850	Zahrnuté aj preplácanie jász spoloč. stav. úradu. Pomernou časťou sa budú podieľať aj Jarovce a Čunovo.
24	2.3.0	01	1	1	6	3	2	001	Elektrická energia MČ-aj Kul.Dom.	22 960		22 960	R.2023 predpoklad - prevádzka ŠJ bez uzavretia.
26	2.3.0	01	1	1	6	3	2	001	Plyn MČ v kult.dome	26 800	1 500	28 300	22.12.23 Rozp. op. starostu č.2- nárast ceny plynu.
27	2.3.0	01	1	1	6	3	2	002	Vodné a stočné MČ aj Kult. dom	1 620		1 620	
39	2.3.0	01	1	1	6	3	3	006	Kanc.potreby, papier, čistiace potreby tlačivá,mapy, kvety, vence, vizitky, vybavenie prev.priest. a všeob.materiál, atď.	11 520		11 520	Zlúčená položka, sem bola presunutá aj položka kvety, odev+obuv ; MZ 26.9.2023 oblečenie a obuv pre Ruseko, reprezentat. vybavenie a symboly MČ Rusovce (erby, žrde na vlajky, stojany na zástavby) = financie z proj. Rieš. migr. výziev (Ukrajina)
50	2.3.0	01	1	1	6	3	3	009	Knihy,noviny,odborné publik,zákony	1 300		1 300	
53	2.3.0	01	1	1	6	3	4	001	Pohonné hmoty	900		900	
54	2.3.0	01	1	1	6	3	4	002	Servis, údržba a opravy doprav.prostr.	750		750	
56	2.3.0	01	1	1	6	3	4	003	Zákonné a havarijné poistenie vozidiel	410		410	R.2022- zlúčená položka= pripojené č.57 Havarij.pois.
58	2.3.0	01	1	1	6	3	4	004	Prepravné a dopravné	20		20	
60	2.3.0	01	1	1	6	3	4	005	Parkovné + karty,známky	260		260	
74	2.3.0	01	1	1	6	3	7	003	Inzercia	600		600	Hlavne inzercia súťaží na predaj a nájom majetku, personálne inzercie.

80	2.3.0	01	1	1		6	3	7	004	Všeobecné služby pre MČ	6 400		6 400	Rôzne služby napr. tľmočenie, preklady, fotoslužby, starostlivosť o "psie" koše, doprava a iné. MZ 28.11.2023 Zabezpečenie spracovania miezd, odvodov a časti personalistiky externou firmou.
87	2.3.0	01	1	1		6	3	7	005	Advokátske služby, znalec. posudky, geodet. práce	28 500		28 500	Tu zahrnutý aj spol.stav.úr.; Posudky v súvislosti s predajom pozemkov, zápisom nehnuteľností, stavbami, pripravovanými projektmi. R.22- zlúčená položka= pripojené č.89 Znalecké posudky a č.90 Geodet.práce. MZ 28.11.2023 Zvýšená potreba právnych služieb pre riešenie zložitých právnych problematík.
190	2.3.0	01	1	1		7	1	3	001	Nábytok	1 800		1 800	Doplnenie budovy MÚ, archívu, doplnenie v iných budovách, doplnenie sobášna miestnosť, iné.R2025-2026 (stoly a stoličky sála KD)

196	2.3.0	01	1	1		7	1	3	004	Nákup všeob. vybavenia MČ	25 470		25 470	R.2023 koše 5ks vrátane osad.Rusekom , prenosné sedenie(tzv.pivné súpravy), iné menšie vyb. MZ 26.9.2023 zvýšenie z dôvodu plánovaného nákupu mobiliáru a lavičiek vo väčšom množstve = financie z proj. Rieš. migr. výziev (Ukrajina).
198	2.3.0	01	1	1		7	1	4	001	Nákup doprav. Prostriedkov	0		0	
251	2.3.0	04	4	3		7	1	7	002	Rekonštrukcia MÚ-Kult. Dom	3 000		3 000	R.2023 projekt.príprava rek. 0, menšie rek.-podateľňa a iné. MZ 26.9.2023 Presun fin.prostr. z proj. dokument. na MÚ na pol.č.268 Rek. objektov na proj. dok. k budove býv. fitness.
						6	3	0		Tovary a služby (aj energie)	103 890	1 500	105 390	
						7	1	0		Obstaranie kapitál.aktív (vybavenie, rekonš. budov)	30 270	0	30 270	
										SPOLU za Podprogram	134 160	1 500	135 660	

bežné výdavky	103 890	1 500	105 390
kapitálové výdavky	30 270	0	30 270

										Výdavky rozpočet MČ Bratislava - Rusovce	Rozpočet - výdavky v EUR	Úprava rozpočtu výdavky v EUR	Rozpočet výdavky po úprave v EUR	
poř.č.	Progr./ podprogr.	FNC 1	FNC 2	FNC 3	FNC 4	POL 1	POL 2	POL 3	POL 4	Podprogram 2.4.0 Vzdelávanie zamestnancov	2023	2023	2023	poznámky
71	2.4.0	01	1	1		6	3	7	001	Školenia, semináre	1 900		1 900	Tu je zahrnutý aj spol.stav.úr.
SPOLU za Podprogram											1 900	0	1 900	



bežné výdavky	1 900	0	1 900	
kapitálové výdavky				

										Výdavky rozpočet MČ Bratislava - Rusovce	Rozpočet - výdavky v EUR	Úprava rozpočtu výdavky v EUR	Rozpočet výdavky po úprave v EUR	
poř.č.	Progr./ podprogr.	FNC 1	FNC 2	FNC 3	FNC 4	POL 1	POL 2	POL 3	POL 4	Podprogram 3.1.0 Administratívne služby pre všetkých	2023	2023	2023	poznámky
2	3.1.0	01	1	1		6	1	1		Tarif plat- Služby verejnosti	226 240		226 240	Sem boli zahrnutí aj pracovníci spoločného stavebného úradu. MZ 12.12.2023 Zvýšenie z dôvodu zahrnutia pozícií pre projekty a úz.plán.

4	3.1.0	01	1	1		6	1	2	001	Prípl. - osobné, iné, za riadenie-Služby verejnosti	98 410		98 410	Sem boli zahrnutí aj pracovníci spoločného stavebného úradu.
6	3.1.0	01	1	1		6	1	4		Odmeny-KZ-Služby verejnosti	53 990		53 990	Sem boli zahrnutí aj pracovníci spoločného stavebného úradu.
8	3.1.0	01	1	1		6	1	4		Odmeny-ZoVPvoVZ-Služby verejnosti	54 080		54 080	Sem boli zahrnutí aj pracovníci spoločného stavebného úradu.
11	3.1.0	01	1	1		6	2	1		Poistenie do VŠZP	27 650		27 650	
13	3.1.0	01	1	1		6	2	3		Poistenie do ostat.zdrav.pois	28 050		28 050	

14	3.1.0	01	1	1	6	2	5	001	Nemocenské poistenie	7 870	7 870
15	3.1.0	01	1	1	6	2	5	002	Starobné poistenie	77 590	77 590
16	3.1.0	01	1	1	6	2	5	003	Urazove poistenie	4 520	4 520

17	3.1.0	01	1	1		6	2	5	004	Invalidné poistenie	16 090		16 090	
18	3.1.0	01	1	1		6	2	5	005	Poistenie v nezamestn.	5 430		5 430	

19	3.1.0	01	1	1	6	2	5	007	Na poistenie do rezervného fondu	26 380		26 380	
20	3.1.0	01	1	1	6	2	7		Príspevok do doplnk.dôchod.poist.	12 300		12 300	
88	3.1.0	01	1	1	6	3	7	005	Zmluvné služby-staveb.poriadok a školst.	100		100	Výkon školského úradu; +iné.
104	3.1.0	01	1	1	6	3	7	013	Natur.mzdy-ošatné,úprava zovň.-matrika	200		200	Vyplatenie za 2 roky v r.2023

105	3.1.0	01	1	1	6	3	7	014	Stravovanie a provízia za stravné lístky	22 670	22 670	MZ 12.12.2023 Zvýšenie na základe úpravy stravného v zmysle prísluš. práv. predpisov a z dôvodu nevyhnutnosti vyplácať stravné vopred (teda zahrnutie stravného na 01/2024)
107	3.1.0	01	1	1	6	3	7	016	Prídel do Sociálneho fondu	7 980	7 980	Tu zahrnutý aj spol.stav.úr.

114	3.1.0	01	1	1		6	3	7	027	Odmeny na dohody pre Mests.časť	29 950		29 950	Roznos tlačovín a pošty, starostlivosť o ver.priestr. a ihriská=hospodár futb.ihr. (10 mesiacov)=najväčšia časť, administratíva spol. stav. úradu, zastupovanie, atď. MZ 27.6.2023 Dohody na upratovanie priestorov a zastupovanie upratovania, zastupovanie matriky, na publicitu a web stránku a sociálne siete. MZ 12.12.2023 Zahnutie dohôd pre projekty a verejné obstarávanie.
116	3.1.0	01	1	1		6	4	2	012	Odstupné	0		0	
117	3.1.0	01	1	1		6	4	2	013	Na odchodné	3 340		3 340	Odchodné v zmysle príslušných právnych predpisov. MZ 12.12.2023 Zvýšenie z dôvodu odchodu do dôchodku iného zamestnanca.

						6	1	0		Mzdy, platy	432 720	0	432 720	
						6	2	0		Poistné a príspevky do poisťovní (odvody)	205 880	0	205 880	
						6	3	0		Tovary a služby (aj dohody)	60 900	0	60 900	
						6	4	0		Bežné transfery (odstupné, odchodné)	3 340	0	3 340	
										SPOLU za Podprogram	702 840	0	702 840	



bežné výdavky	702 840	0	702 840	
kapitálové výdavky				

										Výdavky rozpočet MČ Bratislava - Rusovce	Rozpočet - výdavky v EUR	Úprava rozpočtu výdavky v EUR	Rozpočet výdavky po úprave v EUR	
pol.č.	Progr./ podprogr.	FNC 1	FNC 2	FNC 3	FNC 4	POL 1	POL 2	POL 3	POL 4	Podprogram 3.2.0 Propagácia a informovanie	2023	2023	2023	poznámky
62	3.2.0	01	1	1		6	3	5	002	Údržba web stránky	210		210	Oficiálna web stránka MČ Rusovce. Zvýšenie- väčší web priestor.
63	3.2.0	01	1	1		6	3	5	004	Údržba miestneho rozhlasu	30		30	
425	3.2.0	08	2	0		6	3	7	003	Ostat.kult.činn.-propag.a rekl,Rus.Noviny	7 600		7 600	Rozpočet 2023- plán. 6 vydaní x1100 €. Tlač letákov na podujatia.

Výdavky rozpočet MČ Bratislava - Rusovce										Rozpočet - výdavky v EUR	Úprava rozpočtu výdavky v EUR	Rozpočet výdavky po úprave v EUR		
pol.č.	Progr./ podprogr.	FNC 1	FNC 2	FNC 3	FNC 4	POL 1	POL 2	POL 3	POL 4	Program 4.0.0 Bezpečnosť a verejný poriadok	2023	2023	2023	poznámky
97	4.0.0	01	1	1		6	3	7	005	Špec.služby- monitoring,bezp.služby..	19 650	-3 200	16 450	Všetky objekty PO a BOZP; strážny monit. MÚ + Zš, iné (zámky, údrž. Trezorov atď.) služby prevent. lek.prehliadok a ext. služieb ver.obst, civ. ochrany a obrany štátu,archívne sl.,iné. MZ 26.9.2023 meranie hluku zo strelnice a archívne služby- usporiadanie archívu a registratúry a dokumentov = financie z proj. Rieš. migr. výziev (Ukrajina). 22.12.23 Rozp. op. starostu č.2- presun na polož.26 Plyn MČ a pol.141 Úrok úver Nadstavba ŠJ.
150	4.0.0	02	2	0		6, 6	3, 0	3, 0	007, 0	Civil.ochrana-nákup ochr.prostr.,iné výdavky	97 000		97 000	Materiálne vybavenie má zabezpečiť okresný úrad. R.2023 výdavky v súvislosti s utečeneckou krízou z Ukrajiny
154	4.0.0	03	2	0		6	3	2	001	Pož.ochrana-elekt.energia	880		880	

155	4.0.0	03	2	0		6	3	2	001	Pož.ochrana -plyn+ kurič	4 060		4 060	
156	4.0.0	03	2	0		6	3	2	002	Pož.ochrana-vodné	480		480	
157	4.0.0	03	2	0		6	3	2	003	Pož.ochrana-telefón, internet	250		250	Internetové pripojenie, pevná linka bola zrušená vzhľadom na výšku poplatku.
161	4.0.0	03	2	0		6	3	3	007	Pož.ochrana-špec.material-bežný	4 720		4 720	Viacere požiadavky sú riešené v rámci kapitálového rozpočtu. MZ 28.11.23 Presun z iných pol. Pož.ochr.-na nákup vybavenia.
162	4.0.0	03	2	0		6	3	3	010	Pož.ochr.-odev ,obuv	1 980	400	2 380	22.12.23 Rozp. op. starostu č.2- Presun z pol.111 Odmeny poslancom MZ, Mimoriadne odmeny posl., komisií, hasiči sa vzdali odmien
163	4.0.0	03	2	0		6	3	3	016	Pož.ochrana-reprez.vydavky	0		0	MZ 28.11.2023 presun z položiek č. 171 Pož.ochrana - školenia, kurzy a 164 Pož.ochrana-PHM
164	4.0.0	03	2	0		6	3	4	001	Pož.ochrana-PHM	580		580	
165	4.0.0	03	2	0		6	3	4	001	Pož.ochrana-mazivá,oleje	0		0	MZ 28.11.2023 presun na položky č. 161 Pož.ochrana-špec.materiál-bežný a 162 Pož.ochr.-odev ,obuv a 169 Pož.ochrana-údržba špec.techn.
166	4.0.0	03	2	0		6	3	4	002	Pož.ochrana-batérie	0		0	
167	4.0.0	03	2	0		6	3	4	002	Pož.ochrana-náhradne diely	0		0	

168	4.0.0	03	2	0	6	3	4	003	Pož.ochrana-zákonne poistenie	290		290	
169	4.0.0	03	2	0	6	3	5	005	Pož.ochrana-údržba špec.techn.	720		720	
171	4.0.0	03	2	0	6	3	7	001	Pož.ochrana -školenia, kurzy	0		0	
172	4.0.0	03	2	0	6	3	7	002	Pož.ochrana-súťaže	0		0	kurz hasiča,ADP, iné.
197	4.0.0	01	1	1	7	1	3	005	Pož.ochrana-špec.materiál-kapitál.	1 100		1 100	
200	4.0.0	01	1	1	7	1	3	003	Kamery	2 000		2 000	Nákup vybavenia OHZ (hadice, prúdnice, zásahové oblečenie, čerpadlá, pneumatiky a podobne).
216	4.0.0	04	4	3	7	1	6		Projeková dokum. - pož.ochr,iné				Kamery,fotopasce.
					6	3	0		Tovary a služby (aj energie)	130 610	-2 800	127 810	
					7	1	0		Obstaranie kapitál.aktív (vybavenie, kamery)	3 100	0	3 100	
									SPOLU za Program	133 710	-2 800	130 910	

	bežné výdavky	130 610	-2 800	127 810	
	kapitálové výdavky	3 100	0	3 100	

									Výdavky rozpočet MČ Bratislava - Rusovce	Rozpočet - výdavky v EUR	Úprava rozpočtu výdavky v EUR	Rozpočet výdavky po úprave v EUR	

pol.č.	Progr./ podprogr.	FNC 1	FNC 2	FNC 3	FNC 4	POL 1	POL 2	POL 3	POL 4	Program 5.0.0 Odpadové hospodárstvo	2023	2023	2023	poznámky
73	5.0.0	01	1	1		6	3	7	004	Odvoz komunál. odpadu-OLO MÚ	450		450	
289	5.0.0	05	1	0		6	3	7	004	Prís.na udržiav. stojiska kontajnerov	40 520		40 520	
290	5.0.0	05	4	0		6	3	7	004	Likvidácia čiernych skládok	400		400	
						6	3	0		Tovary a služby	41 370	0	41 370	
										SPOLU za Program	41 370	0	41 370	



bežné výdavky	41 370	0	41 370	
kapitálové výdavky				

pol.č.	Progr./ podprogr.	FNC 1	FNC 2	FNC 3	FNC 4	POL 1	POL 2	POL 3	POL 4	Výdavky rozpočet MČ Bratislava - Rusovce	Rozpočet - výdavky v EUR	Úprava rozpočtu výdavky v EUR	Rozpočet výdavky po úprave v EUR	poznámky
										Program 6.0.0 Komunikácie a verejné priestranstvá	2023	2023	2023	

140	6.0.0	01	7	0		6	5	1	002	Úrok Inv.úver Reg.sídla,trhovis.,Serv.P	2 520		2 520	Spl. Inv. úveru na financovanie dodatoč. výdavkov súvisiacich s rek. námestia, výstavbou trhoviska a projektom Servus Pontis. Rátané podľa zostatku úveru a odhadovanej referenčnej sadzby. R.2023 Zvýšenie referenčnej sadzby. MZ 12.12.2023 opätovné zvýšenie referenčnej úrokovej sadzby a tým aj úroku úveru.
209	6.0.0	04	4	3		7	1	6		Projekt Dopravy MČ	25 000		25 000	MZ 26.9.2023 dopravná štúdia statickej a dynamickej dopravy, projekty doprav. značenia Ilýrska, Colnícka, parkovisko pri Kraji, Vývojová, Dolichénska, Laténska, Druidská, krátka Keltská, Keltská = financie z proj. Rieš. migr. výziev (Ukrajina).
222	6.0.0	04	4	3		7	1	7	001	Výstavba-dobudov. doprav.značenia	15 000		15 000	MZ 26.9.2023 výstavba a doplnenie dopravného značenia Ilýrska, Colnícka, parkovisko pri Kraji, Vývojová, Dolichénska, Laténska, Druidská, krátka Keltská, Keltská = financie z proj. Rieš. migr. výziev (Ukrajina).

250	6.0.0	04	4	3		7	1	7	002	Rekonštr. miestn.komunikácií	57 000		57 000	R.2023 Výsadba stromov a zelene 30000 z fin náhrady dreviny; Odstavná ploch pri MŠ, odstavná plocha pri ZŠ a ŠJ, vsakovačky, rek.kom. MZ 26.9.2023 malé rekonštrukcie komunik.= financie z proj. Rieš. migr. výziev (Ukrajina)
258	6.0.0	04	4	3		7	1	7	002	Rekonštrukcie námestia,Reg.sídla	5 000		5 000	R.2023 závlaha k trojuholníku s krížom a iné,
284	6.0.0	01	7	0		8	2	1	005	Spl.istiny-Inv.úver Reg.sídl,thr.,Serv.P	16 360		16 360	Spl.inv. úveru na financovanie dodatoč. výdavkov súvisiacich s rek. námestia, výstavbou trhoviska a projektom Servus Pontis. Rátané podľa zostatku úveru a a odhadovanej referenčnej sadzby.
288	6.0.0	04	5	1		6	3	5	006	Údržba miest.kom.aj zimná	4 000		4 000	Zim. údržbu zabezpečí m.p. Ruseko, ktoré má na zimnú údržbu zvýšený rozpočet. R.2023- zvýšenie cien solí.
						6	5	0		Splácanie úrokov, ost. platby súvis. s úverom	2 520	0	2 520	
						7	1	0		Obstaranie kapitál.aktív (proj.dok., výstavba, rekonštr.)	102 000	0	102 000	

						8	2	0		Splácanie istín k úverom	16 360	0	16 360	
						6	3	0		Tovary a služby	4 000	0	4 000	
										SPOLU za Program	124 880	0	124 880	

bežné výdavky	6 520	0	6 520	
kapitálové výdavky	102 000	0	102 000	
Finančné operácie	16 360	0	16 360	

										Výdavky rozpočet MČ Bratislava - Rusovce	Rozpočet - výdavky v EUR	Úprava rozpočtu výdavky v EUR	Rozpočet výdavky po úprave v EUR	
pol.č.	Progr./ podprogr.	FNC 1	FNC 2	FNC 3	FNC 4	POL 1	POL 2	POL 3	POL 4	Podprogram 7.1.0 Základná škola	2023	2023	2023	poznámky
256	7.1.0	04	4	3		7	1	7	002	Rekonštr. Základnej školy	163 550		163 550	R.2023- proj.dokum. rekonštr. 65000, nový vstup-brána k telocvični a menšie rekonš.. MZ 27.6.23 Projekt odbor.učební=pokračovanie. MZ 26.9.2023 Vybudovanie prístreškov pri kontajn. triedach= financie z proj. Rieš. migr. výziev (Ukrajina). MZ 12.12.2023 Zvýšenie z dôvodu rek.kotolne (celková suma bude cca 66000€, posun proj.dokum.rek.budovy=menšia potreba fin.pr.)

441	7.1.0	---	---	---	---	6	0	0	---	ZŠ	973 000		973 000	Podľa poukazovaných transferov, na strane príjmov je rovnaká suma. Tu zahrnuté aj prenesené komp.- predškolská výchova v MŠ, dotácia strava.
						7	1	0		Obstaranie kapitál.aktív (proj.dok., výstavba, rekonštr.)	163 550	0	163 550	
						6	0	0		Bežné výdavky ZŠ	973 000	0	973 000	
										SPOLU za Podprogram	1 136 550	0	1 136 550	

bežné výdavky	973 000	0	973 000	
kapitálové výdavky	163 550	0	163 550	

pol.č.	Progr./ podprogr.	FNC 1	FNC 2	FNC 3	FNC 4	POL 1	POL 2	POL 3	POL 4	Výdavky rozpočet MČ Bratislava - Rusovce	Rozpočet - výdavky v EUR	Úprava rozpočtu výdavky v EUR	Rozpočet výdavky po úprave v EUR	poznámky
										Podprogram 7.2.0 Materská škola	2023	2023	2023	

254	7.2.0	04	4	3		7	1	7	002	Rekonštr. Materskej školy-	23 610		23 610	R.2023 malé rekonšt., MZ 27.6.23 zvýšenie z dôvodu rekonštrukcie vodovodu, výstavby prístrešku a riešenia zatekania schodísk, presun z pol. 250 Rek.komunikácií. MZ 26.9.2023 výstavba prestrešenia vchodu vo väčšom rozsahu = financie z proj. Rieš. migr. výziev (Ukrajina). MZ 12.12.2023 Upresnenie výstavby prestrešenia (väčší rozsah).
442	7.2.0	—	—	—	—	6	0	0	—	MŠ	325 650		325 650	Rozp.Zš s Mš,Vývojová obsahuje ešte navyše ďalšie výdav. hradené z vl. príj. Zš s Mš.MZ 12.12.2023 Ušetrenie mzdových prostriedkov (zmena skladby pracovníkov) a výdavkov na energie, ale aj predfinancov.projektu Pomáh.profesie, financie budú presunuté na rekonštrukciu kotolne ZŠ.
						7	1	0		Obstaranie kapitál.aktív (proj.dok., výstavba, rekonštr.)	23 610	0	23 610	
						6	0	0		Bežné výdavky MŠ	325 650	0	325 650	

											SPOLU za Podprogram	349 260	0	349 260	
--	--	--	--	--	--	--	--	--	--	--	----------------------------	----------------	----------	----------------	--

												bežné výdavky	325 650	0	325 650	
												kapitálové výdavky	23 610	0	23 610	

										Výdavky rozpočet MČ Bratislava - Rusovce	Rozpočet - výdavky v EUR	Úprava rozpočtu výdavky v EUR	Rozpočet výdavky po úprave v EUR	
pol.č.	Progr./ podprogr.	FNC 1	FNC 2	FNC 3	FNC 4	POL 1	POL 2	POL 3	POL 4	Podprogram 7.3.0 Školská jedáleň	2023	2023	2023	poznámky
141	7.3.0	01	7	0		6	5	1	002	Úrok úver Nadstavba ŠJ- inv.úver	0	1 700	1 700	Úver na financovanie nadstavby, rekonštrukcie a prístavby škol.jedálne (rozšírenie kapacity ZŠ). 22.12.23 Rozp. op. starostu č.2- úrok k čerpanému úveru na nadstavbu ŠJ, skoršie inkaso úroku.
270	7.3.0	04	4	3		7	1	7	002	Rekonštrukcie Školskej jedálne	2 463 000		2 463 000	R.2023 Dostavba vrch,podlažia. a vybavenie tried;financ. z EÚ a aj z popl. rozvoj. MZ 12.12.2023 Navýšenie z dôvodu dodatočných prác, rastu cien materiálov a prác, väčšieho rozsahu vybavenia kuchyne.

287	7.3.0	01	7	0		8	2	1	005	Spl.istiny-úver Nadstavba ŠJ-inv. úver	0		0	Úver na financovanie nadstavby, rekonš. a prístavby škol.jedálne (rozšírenie kapacity ZŠ)
444	7.3.0	—	—	—	—	6	0	0	—	Školská jedáleň	115 050		115 050	Rozpočet Zš s Mš, Vývojová obsahuje ešte navyč ďalšie výdavky hradené z vlast.príjmov Zš s Mš. MZ 27.6.23 Zvýšenie - odchodné v zmysle príslušných právnych predpisov. MZ 12.12.2023 Ušetrenie mzdových prostriedkov (neobsadenie, PN) a výdavkov na energie, financie budú presunuté na rekonštrukciu kotolne ZŠ.
						6	5	0		Splácanie úrokov, ost. platby súvis. s úverom	0	1 700	1 700	
						7	1	0		Obstaranie kapitál.aktív (proj.dok., výstavba, rekonštr.)	2 463 000	0	2 463 000	
						8	2	0		Splácanie istín k úverom	0	0	0	
						6	0	0		Bežné výdavky ŠJ	115 050	0	115 050	
										SPOLU za Podprogram	2 578 050	1 700	2 579 750	



bežné výdavky	115 050	1 700	116 750	
kapitálové výdavky	2 463 000	0	2 463 000	

Výdavky rozpočet MČ Bratislava - Rusovce										Rozpočet - výdavky v EUR	Úprava rozpočtu výdavky v EUR	Rozpočet výdavky po úprave v EUR		
pol.č.	Progr./ podprogr.	FNC 1	FNC 2	FNC 3	FNC 4	POL 1	POL 2	POL 3	POL 4	Podprogram 7.4.0 Školský klub detí	2023	2023	2023	poznámky
443	7.4.0	—	—	—	—	6	0	0	—	Školský klub detí	147 200		147 200	Rozpočet ZŠ s MŠ, Vývojová obsahuje ešte navyše ďalšie výdavky hradené z vlast.príjmov ZŠ s MŠ. MZ 27.6.23 Osadenie a prenájom kontajnerov pre účely ŠKD a vyučovania. MZ 28.11.2023 Vyššia suma za prenájom kontajnerov. MZ 12.12.2023 Ušetrenie mzdových prostr.(zmena skladby pracovníkov), ale aj predfinancov.projektu Pomáh.profesie, financie budú presunuté na rek. kotelne ZŠ.
						6	0	0		Bežné výdavky ŠKD	147 200	0	147 200	
										SPOLU za Podprogram	147 200	0	147 200	



bežné výdavky	147 200	0	147 200	
kapitálové výdavky				

										Výdavky rozpočet MČ Bratislava - Rusovce	Rozpočet - výdavky v EUR	Úprava rozpočtu výdavky v EUR	Rozpočet výdavky po úprave v EUR	
pol.č.	Progr./ podprogr.	FNC 1	FNC 2	FNC 3	FNC 4	POL 1	POL 2	POL 3	POL 4	Podprogram 8.1.0 Kultúrne aktivity	2023	2023	2023	poznámky
119	8.1.0	01	1	1		6	4	2	001	Prisp.pre dets.folk.subor	2 210		2 210	
386	8.1.0	08	2	0		6	3	2	001	Klub.zariadenia Pož.Zbr.-el.energia	2 950		2 950	
387	8.1.0	08	2	0		6	3	2	001	Klub.zariadenie-Pož.zbr.-plyn	4 390		4 390	
388	8.1.0	08	2	0		6	3	2	002	Klub.zariadenie Pož.zbroj.-vodné	510		510	
389	8.1.0	08	2	0		6	3	7	004	Klub.zariadenie Pož.zbr.-čist. žumpy	0		0	
396	8.1.0	08	2	0		6	3	7	004	Klub.zariad.-pranie	700		700	
412	8.1.0	08	2	0		6	3	3	009	Knižnica-knihy	2 300		2 300	MZ 26.9.2023 Výdavky na knihy dotácia-projekt z FPU "Akvizícia knižnič.fondu".

414	8.1.0	08	2	0	6	3	7	027	Knižnica-odmeny na dohodu	3 720		3 720	Plánované otváracie hodiny: 2x týždenne 15:00-18:00 (19:00 odchod zodp. osoby) +každý druhý týždeň 3xtýždenne, 48 týždňov do roka. Zvýšenie minim. Mzdy, úprava hodín. MZ 27.6.23 navýšenie povinností o upratovanie, väčší počet hodín.
419	8.1.0	08	2	0	6	3	3	016	Ostat.kult.činn.-reprez.vydavk	3 800		3 800	MZ 28.11.2023 Navýšenie z dôvodu rastu cien, zabezpečenia občerstvenia pre seniorov.
426	8.1.0	08	2	0	6	3	7	004	Kultúrne podujatia-výdavky-služby	29 500		29 500	R. 2023 aj proj. Literár.príbehy z Rus.kniž. MZ 28.11.2023 Zvýšenie na základe získanej dotácie z BSK na kult.podujatie.
429	8.1.0	08	2	0	6	3	7	027	Ostat.kult.činn.-odmeny-dohody	100		100	účinkujúci kultúrne akcie, dohody k rusovským novinám, aj svadob obrady, zlaté svadby a podobne
					6	4	0		Bežné transfery (dotácie)	2 210	0	2 210	
					6	3	0		Tovary a služby (aj energie a dohody)	47 970	0	47 970	
									SPOLU za Podprogram	50 180	0	50 180	



bežné výdavky	50 180	0	50 180
---------------	--------	---	--------

kapitálové výdavky				
--------------------	--	--	--	--

										Výdavky rozpočet MČ Bratislava - Rusovce	Rozpočet - výdavky v EUR	Úprava rozpočtu výdavky v EUR	Rozpočet výdavky po úprave v EUR	
poř.č.	Progr./ podprogr.	FNC 1	FNC 2	FNC 3	FNC 4	POL 1	POL 2	POL 3	POL 4	Podprogram 8.2.0 Športová činnosť na území MČ	2023	2023	2023	poznámky
118	8.2.0	01	1	1		6	4	2	001	Príspevok Miest.fut.klubu	10 000		10 000	
242	8.2.0	04	4	3		7	1	7	001	Výstavba ihrísk	3 990		3 990	MZ 26.9.2023 oplatenie skateparku a príslušných plôch = financie z proj. Rieš. migr. výziev (Ukrajina)
						6	4	0		Bežné transfery (dotácie)	10 000	0	10 000	
						7	1	0		Obstaranie kapitál.aktív (proj.dok., výstavba, rekonštr.)	3 990	0	3 990	
										SPOLU za Podprogram	13 990	0	13 990	

bežné výdavky	10 000	0	10 000	
kapitálové výdavky	3 990	0	3 990	

										Výdavky rozpočet MČ Bratislava - Rusovce	Rozpočet - výdavky v EUR	Úprava rozpočtu výdavky v EUR	Rozpočet výdavky po úprave v EUR	
pol.č.	Progr./ podprogr.	FNC 1	FNC 2	FNC 3	FNC 4	POL 1	POL 2	POL 3	POL 4	Program 9.0.0 Sociálne služby	2023	2023	2023	poznámky
445	9.0.0	10	7	0		6	4	2	026	Dávky soc.pomoci občanom	6 750		6 750	
446	9.0.0	10	7	0		6	3	7	005	Opatrovanie občanov, ústavná starosť.	400		400	
SPOLU za Program											7 150	0	7 150	

	bežné výdavky	7 150	0	7 150	
	kapitálové výdavky				

										Výdavky rozpočet MČ Bratislava - Rusovce	Rozpočet - výdavky v EUR	Úprava rozpočtu výdavky v EUR	Rozpočet výdavky po úprave v EUR	
pol.č.	Progr./ podprogr.	FNC 1	FNC 2	FNC 3	FNC 4	POL 1	POL 2	POL 3	POL 4	Podprogram 10.1.0 Bytové hospodárstvo	2023	2023	2023	poznámky
132	10.1.0	01	7	0		6	5	1	002	Splác.úveru-úroku-dom zahrack.	0		0	
133	10.1.0	01	7	0		6	5	1	003	Splác.úveru-úroku-Byt.naj.dom Pohr.	7 060		7 060	
134	10.1.0	01	7	0		6	5	1	003	Splác. Úveru-úrok byty Vývojová	1 830		1 830	Úver zo ŠFRB na 9 bytov Vývojová

223	10.1.0	04	4	3		7	1	7	001	Výstavba BND Pohr.ul.	11 100		11 100	R.2023 výmena meračov vody (financov.z Ost.fondu BND). MZ 12.12.2023 Zvýšenie z dôvodu výmeny čerpadla v kotolni.
239	10.1.0	04	4	3		7	1	7	001	Výstavba -byty Vývojová	3 500		3 500	Menšie staveb.práce. R.22 Výmena meračov vody, menšie stav. práce. R.2023 rek.múrika k smet.nádobám a menšie staveb.práce.
278	10.1.0	01	7	0		8	2	1	007	Splác.úveru-istiny,BND-Pohranicnikov	46 970		46 970	
282	10.1.0	01	7	0		8	2	1	007	Splác.úver-istiny-byty Vývojová	9 410		9 410	Úver zo ŠFRB na 9 bytov Vývojová
296	10.1.0	06	6	0		6	3	2	001	Bytové hosp.-DomZahr.el.energ.	3 820		3 820	
297	10.1.0	06	6	0		6	3	2	001	Bytové hosp.-Maďarská 12 el.energia	1 100		1 100	
298	10.1.0	06	6	0		6	3	2	001	Bytové hosp.-BND Pohraničn.el.ener.	4 580		4 580	
302	10.1.0	06	6	0		6	3	2	001	Byt.hosp. El.-Vývojová 8A-nové byty	730		730	Byty (bytový dom) dokončené v r.2011
303	10.1.0	06	6	0		6	3	2	001	Bytové hosp.-Maďarská 12 plyn+kurič	5 020		5 020	
304	10.1.0	06	6	0		6	3	2	001	Bytové hosp.-BND Pohraničn.plyn.+kurič	45 100		45 100	MZ 27.6.2023- nárast cien plynu, výdavky budú vyúčtované nájomníkom.
308	10.1.0	06	6	0		6	3	2	001	Tuhé palivo-soc.byty-DZ+ kurič	10		10	Dom záhradkárov bude využívaný (pravdepodobne bez intenzívnejšieho kúrenia).
310	10.1.0	06	6	0		6	3	2	002	Bytové hos.-Dom.Zahr.Balk.280-voda	100		100	
311	10.1.0	06	6	0		6	3	2	002	Bytové hospod-Maďarská 12-voda	1 350		1 350	

312	10.1.0	06	6	0		6	3	2	002	Bytové hosp.-BND-vodné+stočné	13 740		13 740	
317	10.1.0	06	6	0		6	3	2	002	Byt. Hosp- Dažďová voda	4 900		4 900	
318	10.1.0	06	6	0		6	3	2	002	Byt.hos.- voda Vývojová ul- nové byty	2 250		2 250	Byty (bytový dom) dokončené v r.2011
320	10.1.0	06	6	0		6	3	5	006	Bytové hosp.-Dom.Zahr.-údržba	50		50	
321	10.1.0	06	6	0		6	3	5	006	Bytové hosp.-Maďarská 12 údržba	1 000		1 000	
322	10.1.0	06	6	0		6	3	5	006	Bytové hosp.-BND-údržba	7 200		7 200	
323	10.1.0	06	6	0		6	3	5	006	Byt. hosp.-Vývojová-nové byty-údrž.	1 300		1 300	
329	10.1.0	06	6	0		6	3	7	004	Bytové hosp.-Maďarská 12.-OLO	720		720	
330	10.1.0	06	6	0		6	3	7	004	Bytové hosp.-BND-OLO	3 600		3 600	
336	10.1.0	06	6	0		6	3	7	004	Byt.hosp.- Dom.zahr.čistenie žumpy	100		100	Objekt býv.potravin je napojený na žumpu domu záhr. Dom záhr. bude využívaný.
337	10.1.0	06	6	0		6	3	7	004	Byt.hosp.- Maďarská.čistenie žumpy	0		0	Od r.2017 je objekt napojený na kanalizáciu.
						6	5	0		Splácanie úrokov, ost. platby súvis. s úverom	8 890	0	8 890	
						7	1	0		Obstaranie kapitál.aktív (proj.dok., výstavba, rekonštr.)	14 600	0	14 600	
						8	2	0		Splácanie istín k úverom	56 380	0	56 380	
						6	3	0		Tovary a služby (aj energie)	96 670	0	96 670	
										SPOLU za Podprogram	176 540	0	176 540	



bežné výdavky	105 560	0	105 560	
kapitálové výdavky	14 600	0	14 600	
Finančné operácie	56 380	0	56 380	

										Výdavky rozpočet MČ Bratislava - Rusovce	Rozpočet - výdavky v EUR	Úprava rozpočtu výdavky v EUR	Rozpočet výdavky po úprave v EUR	
pol.č.	Progr./ podprogr.	FNC 1	FNC 2	FNC 3	FNC 4	POL 1	POL 2	POL 3	POL 4	Podprogram 10.2.0 Občianska vybavenosť	2023	2023	2023	poznámky
267	10.2.0	04	4	3		7	1	7	002	Rekonštrukcia starej budovy MÚ	73 000		73 000	R.2023-proj.dokum k rekonštr.65000, iné menšie rek.

268	10.2.0	04	4	3		7	1	7	002	Rekonštrukcie objektov	100 980	100 980	R.2023 rek.fasády Hasičská zbr. (finanč.uzavretie), rek. strechy šatní futb. ihr. , rek.strechy dom záhr., iné objekty. MZ 26.9.2023 Energetické audity 3 budov (MÚ, ZŠ, MŠ) pre účely rek. energet. hospodárstva = financie z proj. Rieš. migr. výziev (Ukrajina) a presun fin.prostr. z pol. č.251 Rek. MÚ Kult.dom - proj. dokument. na MÚ na pol.č.268 Rek. objektov na proj. dok. k budove býv. fitness. MZ 12.12.2023 Presun na nákup výp.techn., software a výstavba BND Pohr.
341	10.2.0	06	6	0		6	3	2	001	MFK-el.energia	7 520	7 520	
342	10.2.0	06	6	0		6	3	2	002	MFK-voda	500	500	
343	10.2.0	06	6	0		6	3	2	001	Ruseko-El.energia	1 140	1 140	
344	10.2.0	06	6	0		6	3	2	001	Ruseko-Plyn+kurič	4 200	4 200	
345	10.2.0	06	6	0		6	3	2	002	Ruseko-voda	210	210	
359	10.2.0	06	6	0		6	3	2	001	Budova pošty- El. energia	4 280	4 280	

360	10.2.0	06	6	0		6	3	2	001	Budova pošty plyn + kúrenie	9 380		9 380	Zlúčená položka z pošty, staré MU, Sl. Telekom.MZ 27.6.2023 Presun na pol. 344 Ruseko- plyn+kurič, nižšia spotreba plynu aj keď vyššia cena.
361	10.2.0	06	6	0		6	3	2	001	Budova pošty - voda	650		650	
380	10.2.0	07	6	0		6	3	2	001	Zdra.stred.-elektr.energ.	8 100		8 100	
381	10.2.0	07	6	0		6	3	2	001	Zdrav.stredisko- plyn+ kúrenie	24 260		24 260	MZ 27.6.2023- nárast cien plynu, výdavky budú vyúčtované nájomníkom.
382	10.2.0	07	6	0		6	3	2	002	Zdravotne stredisko -voda	680		680	
383	10.2.0	07	6	0		6	3	5	006	Zdrav.stred.-údržba	950		950	
						7	1	0		Obstaranie kapitál.aktív (proj.dok., výstavba, rekonštr.)	173 980	0	173 980	
						6	3	0		Tovary a služby (aj energie)	61 870	0	61 870	
										SPOLU za Podprogram	235 850	0	235 850	



bežné výdavky	61 870	0	61 870
kapitálové výdavky	173 980	0	173 980

										Výdavky rozpočet MČ Bratislava - Rusovce	Rozpočet - výdavky v EUR	Úprava rozpočtu výdavky v EUR	Rozpočet výdavky po úprave v EUR	
pol.č.	Progr./ podprogr.	FNC 1	FNC 2	FNC 3	FNC 4	POL 1	POL 2	POL 3	POL 4	Program 11.0.0 Prostredie pre život	2023	2023	2023	poznámky
64	11.0.0	01	1	1		6	3	5	006	Údržba budov, objektov a ich častí MČ	8 550		8 550	upratovanie staré mú, opravy a údržba budov MČ, údrž. mobiliáru na ver. priest., inf. tabúľ atď. MZ 12.12.2023 Zvýšenie z dôvodu údržby a čistenia lapača tukov pri dočasnej SJ (MÚ).
64a	11.0.0	01	1	1		6	0	0		Participatívny rozpočet	2 700		2 700	
68	11.0.0	01	1	1		6	3	6	001	Nájomné za prenájom pozemkov	5 800		5 800	Nájomné-pozemky pri centr.námestí, otočisko autob., pozemky pod Náučným chodníkom-Pri Ramene, nájom pozemkov ZŠ a MŠ, iné menšie nájmy.
76	11.0.0	01	1	1		6	3	7	004	Revízie a kontroly zariadení, dezinf.,deratiz.,dezinsekc.,asanácia	14 800		14 800	Nevyhnutné revízie elektrozariadení, kotolní, plynových rozvodov, budov, prístrojov. MZ 26.9.2023 nevyhnut. revízie elekt. zariadení a bleskozvodov, = financie z proj. Rieš. migr. výziev (Ukrajina)

93	11.0.0	01	1	1		6	0	0		EÚ-Gerulata-Carnuntum (bežné výd.)	0		0	R.2021-2022 EÚ projekt Gerulata-Carnuntum- Zažite históriu
106	11.0.0	01	1	1		6	3	7	015	Poistné (budovy, stavby, hnut. maj. atď.)	6 150		6 150	
142	11.0.0	01	8	0		6	4	1	001	Príspevok -m.p. Ruseko	345 670		345 670	MZ 12.12.2023 Zvýšenie z dôvodu odchodného, preplatenia dovolenky bývalého riaditeľa a zamestnanca, vyššie čerpanie externých všeob. služieb.
177	11.0.0	04	4	3		7	1	1	001	Nákup pozemkov	2 000		2 000	R.2023 menšie prípravné práce pre kúpu alebo úpravu pozemkov (geom.plány, posudky...)
194	11.0.0	01	1	1		7	1	3	004	Stroje-projekt environ. fond.	0		0	
195	11.0.0	01	1	1		7	1	3	004	Ruseko-nákup strojov, náradia, dopr.pr.	2 000		2 000	Menšie vybavenie, prípadne financované aj z odvodu Ruseka.
238	11.0.0	04	4	3		7	1	7	001	Výstavba Verejného osvetlenia	0		0	R. 2024 - Pokračovanie Colníckej, Irkutská 3 lampy. R25- iné ulice

240	11.0.0	04	4	3		7,6	1,0	7,0	001	EU Projekty 2020-2023-Otočisko Aut.	520 740		520 740	R.2021-2023 Proj. Revitaliz. otočiska autobusov. MZ 26.9.2023 dofinancovanie z dôvodu nevyhnutných navyš. prác, posudkov a rozborov ku kolaudácii, náročnejšieho administratívneho ukončenia projektu (projekt. manažment) = financie z proj. Rieš. migr. výziev (Ukrajina).
248	11.0.0	04	4	3		7	2	1	006	Transfery obciam	0		0	
271	11.0.0	04	4	3		7	1	7	002	EÚ-Rekonštr.kult.sály v Rusovciach	0		0	R.2022- zahrnuté len spolufinancovanie EÚ proj. a práce nad limit projektu.
292	11.0.0	05	4	0		6	3	5	006	Údržba verejnej zelene	20 000		20 000	Údržbu zelene realizuje aj m.p. Ruseko v rámci svojej dotácie. R.2023 ext.firmy: orezy a výrubu +odvoz a likvidácia konárov a kmeňov,iná starostlivosť 20000 financ. z fin.náhrady.
293	11.0.0	06	4	0		6	3	2	001	Verejné osvetlenie-elekt.ener	3 100		3 100	

294	11.0.0	06	4	0	6	3	5	004	Verejné osvetlenie-údržba	1 800		1 800
					6	3	0		Tovary a služby	62 900	0	62 900
					6	5	0		Splácanie úrokov, ost. platby súvis. s úverom	0	0	0
					6	4	0		Bežné transfery (Ruseku)	345 670	0	345 670
					7	1	0		Obstaranie kapitál.aktív (proj.dok., výstavba, rekonštr.)	524 740	0	524 740
					7	2	0		Kapitálové transfery (dotácie)	0	0	0
					8	2	0		Splácanie istín k úverom	0	0	0
									SPOLU za Program	933 310	0	933 310

bežné výdavky	408 570	0	408 570
kapitálové výdavky	524 740	0	524 740
Finančné operácie	0	0	0

súčet školstvo	1 560		1 560
	900,00	0,00	900,00
bežný rozpočet	3 387		3 387
	800,00	0,00	800,00
z toho ZŠ:	973 000,00	0,00	973 000,00
z toho finančné operácie:			

R19:Tu bol zahrnutý aj zostatok z predch roku (príjem bol z fin.oper.)

kapitálový rozpočet	3 639 500,00	0,00	3 639 500,00
z toho finančné operácie:	72 740,00	0,00	72 740,00

rozpočet celkom	7 027 300,00	0,00	7 027 300,00
------------------------	-------------------------	-------------	-------------------------

bežné výdavky
kapitálové výdavky

22.12.2023

Vypracoval : Ing.Holúbek

Radovan
Jenčík
starosta



Plnenie rozpočtu MČ Bratislava-Rusovce k 31.12. v eurách

Rozpočet - Príjmy			Schválený rozpočet príjmy v EUR	Plnenie rozpočtu v EUR zaokrúhlené na desiatky EUR	% plnenia rozpočtu	
položka č.	analytické delenie	Názov účtu	2 023	k 31.12.2023	2 023	poznámky
	položka	DANE Z PRÍJMOV				
1	111 003	Výnos z dane poukázaný územnej samospráve	1 063 860	1 086 430	102,12	Časť financií v rámci tzv. solidarity je poukazovaná ako daň z neh. a nie ako výnos z dane poukázaný samospráve; R.2023 Plnenie=zvýšenie podľa skutočného vývoja.
	110	Dane z príjmov spolu	1 063 860	1 086 430	102,12	
		DANE Z MAJETKU A ŠPECIFICKÉ SLUŽBY				
2	121001	Daň z pozemkov	46 210	45 140	97,68	Tzv. solidárna časť pre malé MČ môže byť čiastočne vyplatená ako Daň z nehn-pozemky a nie ako podielová daň.
3	121002	Daň zo stavieb	372 640	367 200	98,54	Tzv. solidárna časť pre malé MČ môže byť čiastočne vyplatená ako Daň z nehn-stavby a nie ako podielová daň. Ďalšie roky Rusovce-Sever.
4	121003	Daň z bytov	78 840	85 600	108,57	Tzv. solidárna časť pre malé MČ môže byť čiastočne vyplatená ako Daň z nehn-byty a nie ako podielová daň. Zvýšenie na základe úpravy sadzieb dane z nehnuteľností. Ďalšie roky Rusovce-Sever.

5	133001	Daň za psa	7 400	6 990	94,46	
6	133003	Daň za nevýherné hracie automaty	2 000	1 750	87,50	
7	133004	Za predajné automaty	70	70	100,00	
8	133012	Daň za užív. verejn. Priestranstva	2 500	2 350	94,00	
9	133013	Poplatok- komunál. odpad a drobné stav. odpady	29 600	28 110	94,97	
9a	133015	Poplatok za rozvoj	49 600	34 000	68,55	
	120	Dane z majetku (daň z nehnuteľností...)	497 690	497 940	100,05	
	130	Dane za špecif.služby (za psa, ver.pr.,autom.,popl...)	91 170	73 270	80,37	
		Dane z majetku a špecif. služby spolu	588 860	571 210	97,00	
		PRÍJMY Z PODNIKANIA A Z VLASTNÍCTVA				
10	211003	Dividendy	0	0	0	
11	211004	Iné príjmy z podnikania-podiel na zisku	0	0	0	Podiel na zisku firmy ROT,s.r.o.
12	212002	Príjmy z prenájmu pozemkov	36 430	34 090	93,58	Zvýšenie nájomného nebolo plne realizované, bude postupne realizované.
13	212003	Príjmy za prenajaté budovy, priestory a objekty	43 950	51 210	116,52	R.2023 Zahnuté aj paušálne energie a vyššia obsadenosť prenajím. priestorov.
16	212003	Prijmy z prenajatých bytov	133 350	134 900	101,16	
	210	Príjmy z podnik. a vlastníc. spolu (zo zisku,nájmy...)	213 730	220 200	103,03	
		ADMINISTRATÍVNE POPLATKY				
18	221004	Poplatky -matrika	3 200	3 110	97,19	
19	221004	Poplatok za rybar.lístok	800	650	81,25	
20	221004	Poplatky stavebného úradu, živ.prostr.	9 100	3 920	43,08	
20a	221004	Finančná náhrada za výrub drevín	13 300	13 300	100,00	Finančná náhrada je uplatňovaná, ak nie je možná náhradná výsadba. MZ 12.12.2023 Zvýšenie podľa skutočného vývoja.
23	221004	Správne poplatky-ostatné(vš.správa+SHR+IOMO+spr.popl-popl za rozvoj v popl.)	3 700	3 700	100,00	
24	221004	Pokuty staveb.úradu	3 000	40	1,33	
	221	Administratívne poplatky spolu	33 100	24 720	74,68	
		POKUTY A PRÍJMY ZO SLUŽIEB				
26	222003	Pokuty-mestská polícia,obvodný úrad	800	30	3,75	
27	223001	Platby za relácie v miest.rozh	200	0	0,00	

28	223001	Príjmy za inzerciu v Rus.Nov., na webe	1 000	1 200	120,00	
29	223001	Platby za kopírovacie služby,povolenia (vystavenie povolení, napr. na státie pre rybárov)	1 400	1 220	87,14	
30	223001	Známka za psa	20	10	50,00	
31	223001	Príjem z knižnice	250	190	76,00	
32	223001	Príjem za služby v prenaj.priestoroch-byty	73 920	44 920	60,77	MZ 27.6.2023 Plánované zvýšenie platieb v súvislosti s rastom cien vyúčtovaných energií. R. 2023 Plnenie= neboli zvýšené zálohové platby a nižšia spotreba energií.
33	223001	Príjem za služby v pren.priest.-budovy,stavby,iné	51 060	32 090	62,85	MZ 27.6.2023 Plánované zvýšenie platieb v súvislosti s rastom cien vyúčtovaných energií. R. 2023 Plnenie= neboli zvýšené zálohové platby a nižšia spotreba energií.
34	223001	Príjem za predaj domových čísel	20	0	0,00	
35	223001	Príjem za opatrovateľskú službu	300	0	0,00	Suma je rozpočtovaná z dôvodu prípadných platieb za službu v dotknutých prípadoch.
36	223003	Príjem za stravné-gastrolístky...	0	0	0	R 2022 Prechod na finančný príspevok na stravu (iná metodika poskytovania)
	222,223	Pokuty a príjmy zo služieb spolu	128 970	79 660	61,77	
		ŠKOLNÉ				
39	223002	Poplatky-MŠ, ŠK, ŠJ	0	0	0	Účtovne sú to príjmy Zš s Mš, ktorá bude mať v prípade odvodu na výdavky prebytkový rozpočet. Do položky sú teda financie zahrnuté kvôli zobrazeniu vyrovnanosti rozpočtu (v prípade výdavkov cez MČ).
	223002	Školné spolu	0,00	0,00	0,00	
		KAPITÁLOVÉ PRÍJMY Z PREDAJA MAJETKU				
40	231	Príjmy z predaja budov,domov,kapit.aktív	1 490	1 490	100,00	MZ 12.12.2023 Predaj starého automobilu Peugeot (bol využívaný Rusekom).
41	231	Refundácia výst.plynov.z SPP	0	0	0	Predpoklad predaja plynovodu Ilýrska až v r.2026?
42	233001	Príjmy z predaja pozemkov	109 380	94 180	86,10	
	230	Kapitál.príjmy z predaja majetku spolu	110 870	95 670	86,29	
		ÚROKY,INÉ NEDAŇOV.PRÍJMY,OSTAT.PRÍJMY				

46	242	Úroky z vkladov-bežných	0	0	0	
47	244	Úroky z vkladov-termínovaných	30	10	33,33	R.2023- zníženie na základe poklesu úrokových sadzieb.
50	292006	Z náhrad z poisťného plnenia	0		0	Preplatenie poisťných udalostí
	240, 290	Úroky,iné nedaň.příjmy,ostat.příjmy spolu	30	10	33,33	
		BEŽNÉ GRANTY				
52	311	Sponzorské-bežné granty všeobecne(aj kultúra)	9 830	9 840	100,10	Uvažované s grantom 5.000 € z Dobrovoľ. pož. ochrany SR aj v r.2023, výdavky pož.ochr. sú tiež vyššie. MZ 28.11.2023 Zvýšenie na základe získaného sponzorského na kultúrne podujatia.
53	311	Sponzorské príspevky-školsťvo	10	0	0,00	
54	311	Príspevky-bežné Jarovce,Čunovo na spol.stav.úr.	102 600	90 890	88,59	Príspevky na prevádzku spoločného stavebného úradu. R. 2023 nižšie plnenie z dôvodu preplatkov z vyúčtovania.
	311	Bežné granty spolu	112 440	100 730	89,59	
		BEŽNÉ TUZEMSKÉ A ZAHRANIČ. TRANSFERY				
57	312012	Štátna dotácia-ZŠ	973 000	1 183 730	121,66	Tu zahrnutý aj transfer na stravovanie zo ŠR, transfer na predškolskú výchovu v MŠ. Zvýšenie podľa poukazovaných transferov, na strane výdavkov je rovnaké zvýšenie.
58	312012	Štátna dotácia- voľby, sčítanie	8 660	5 120	59,12	R.2023- Referendum, predčasné voľby NR SR.
67	312008	Grant z VÚC	3 000	3 000	100,00	MZ 28.11.2023 Získaná dotácia z BSK na kultúrne akcie (Deň Rusoviec).
68	312012	Transfer na matričnú činnosť	7 600	7 850	103,29	
69	312012	Transfer hlásenie pobytu obč.	1 400	1 460	104,29	
70	312012	Transfer na stavebný úrad	6 100	7 240	118,69	
70a	312012	Transfer na register adries	100	90	90,00	

70b	312012, 312001	Transfery ŠR-projekty,Envir.f.,iné	111 340	115 390	103,64	R.2023 Dotácie Ukrajina a dotácie na projekty na kultúrne podujatia = Literárne príbehy z Rusov. knižnice 2000 €. MZ 26.9.2023 dotácia na projekt Akvizícia kniž. fondu do knižnice FOND na PODPORU UMENIA = 2 000 €. MZ 12.12.2023 Št.dotácia Min.financ.-inflácia (cez Hl.mesto)
70c	312012	EÚ- Gerulata- Camuntum	169 800	169 800	100,00	
70d	312012	EÚ- Riešenie migrač.výziev v MČ BA Rusovce	141 440	141 440	100,00	MZ 26.9.2023 - EÚ projekt "Riešenie migračných výziev v MČ Bratislava-Rusovce" - paušálne poskytnutý transfer ("Ukrajina") za obdobie marec-november 2022.
70e	292017	Vratky nevyčerp. poskytn. dotácií	0	0	0	
71	292027	Odvod Ruseka- bežný	2 200	0	0,00	
	312, 292	Bežné tuzemské a zahr.transfery spolu	1 424 640	1 635 120	114,77	
		KAPITÁLOVÉ TRANSFERY VEREJNEJ SPRÁVY				
72	322001; 322006	Transfer na rekonštr. MŠ	0	0	0	
74	322001	Transfer na rekonštr. ZŠ	20 810	0	0,00	MZ 27.06.2023 Pokračovanie projektu Odbor.učebne. R. 2023 Nebolo plnenie z dôvodu posunu preplatenia výdavkov
74a	322001	EÚ- Nadstavba a prístavba ŠJ	677 330	665 570	98,26	MZ 12.12.2023 Posun preplatenia výdavkov, bude čerpaný preklenovací (kontokorentný úver).
75	322008	Odvod Ruseka	0	0	0	
	322	Kapitál.transfery verejnej správy spolu	698 140	665 570	95,33	
		ZDRUŽENÉ PROSTRIEDKY A ZAHRAN.GRANTY				
83	321	Príspevky-kapitál.Jarovce,Čunovo na spol.stav.úr.	300	0	0,00	Príspevky na nákup vybavenia stav. úradu.

85	321;322006	Rozne granty a sponzorske	11 000	11 000	100,00	R.2023 grant zo Slov.futb.zv. na osvetlenie futb. ihriska (11000)=posun prepl.
90	322001	Transfery územ. plán	0	0	0	
92	322001	EÚ - Revitaliz. otočiska autobusov a cyklochodník smer Gašt.alej.(2020-2022).	447 060	487 140	108,97	Proj. Revitaliz. otočiska autobusov a cyklochodník smer Gašt.alej. R.2023-fin. uzavretie projektu.
92a	322001	EÚ- Gerulata-Carnuntum	253 430	253 430	100,00	R.2021-2022 EÚ projekt Gerulata-Carnuntum- Zažite históriu. R.2023-fin. uzavretie projektu. MZ 12.12.2023 Zvýšenie na základe vyššieho plnenia (klasifikovanie častí príjmov ako kapitálových a vyššie preplat.vyšších výdavkov).
93	322001	EÚ - Cyklochodník na Jarovce (2026-2027)	0	0	0	
	321, 322	Združené prostriedky a zahr.granty spolu	711 790	751 570	105,59	
		OSTATNÉ FINANČNÉ OPERÁCIE kapitálové				
97	431, 454001, 454002, 453	Prevody z peň.fondov obce	707 900	896 030	126,58	Prevody výsledku hospodár. a použitie fin.náhr.dreviny v bežnom rozp. 20 000(exter.firmy) a v kapitál. rozp. 30 000 a z ostat.fondu BND 10 600. Položka obsahuje aj použitie prostr.z rez. fondu z min.rokov 400 000. R. 2023 Plnenie= aj odpredaj podielu vo firme ROT, s.r.o.
	450	Ostatné fin. operácie kapitál. spolu	707 900	896 030	0,00	
		KAPITÁLOVÉ ÚVERY				
100	513002	Úvery rokov 2023 až 2027	0	0	0	Úvery na: investičné projekty r2026-2027.

107	513002	Úver (investič.) Nadstavba a dostavba ŠJ	1 232 970	950 000	77,05	MZ 12.12.2023 Úver na financovanie nadstavby, rekonš. a prístavby škol.jedálne (rozšírenie kapacity ZŠ)-prekľeňovací (kontokorentný) úver do času poukázania zdrojov EÚ a ŠR, ktorého časť bude podľa získaných zdrojov EÚ a ŠR preklopená na dlhodobý investičný úver v r.2024.
	510	Kapitálové úvery spolu	1 232 970	950 000	0,00	

bežný rozpočet	3 565 630,00	3 718 080,00	104,28
z toho dotácia na ZŠ:	973 000,00	1 183 730,00	121,66
z toho poplatky MŠ, ŠK, ŠJ:	0,00	0,00	0,00
kapitálový rozpočet	3 461 670,00	3 358 840,00	97,03
z toho finančné operácie:	1 940 870,00	1 846 030,00	95,11

Tu aj fin.oper.-fin.náhrada-bež.rozp

rozpočet celkom	7 027 300,00	7 076 920,00	100,71
------------------------	---------------------	---------------------	---------------

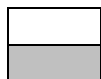

bežné príjmy

kapitálové príjmy

5.6.2024

Vypracoval : Ing.Holúbek

Radovan
Jenčík
starosta

Rozpočet po úpravách

										Výdavky rozpočet MČ Bratislava - Rusovce	Schválený rozpočet - výdavky v EUR	Plnenie rozpočtu v EUR zaokrúhlené na desiatky EUR	% plnenia rozpočtu	
pol.č.	Progr./ podprogr.	FNC 1	FNC 2	FNC 3	FNC 4	POL 1	POL 2	POL 3	POL 4	Podprogram 1.1.0 Manažment mestskej časti	2023	k 31.12.2023	2023	poznámky
1	1.1.0	01	1	1		6	1	1		Tarifný plat- Plánovan.,manaž.,kontrola	69 980	64 890	92,73	
3	1.1.0	01	1	1		6	1	2	001	Príplatky - osob., za riadenie- plánovanie, manaž.kontrola	15 150	11 930	78,75	
5	1.1.0	01	1	1		6	1	4		Odmeny-KZ-Plánovan., man.,kontrola	8 290	7 160	86,37	

7	1.1.0	01	1	1		6	1	4		Odmeny-Zák.o VP vo VZ,Obec. Zr.-Plán.,man.,kont.	11 100	11 060	99,64	
52	1.1.0	01	1	1		6	3	3	016	Reprezentačné výdavky a dary	3 830	3 410	89,03	Zahrnuté aj výdavky klubu dôchodcov. MZ 28.11.2023 Navýšenie-drobné dary ako poďakovanie pre učiteľov a nepedagogických zamestnancov ZŠ s MŠ.
91	1.1.0	01	1	1		6	3	7	005	Auditorské, poradenské služby	3 650	3 510	96,16	
100	1.1.0	01	1	1		6	3	7	012	Výdavky na úhradu popl.a odvodov, poplatky banke, úhrada daní	5 300	4 010	75,66	Správne, katastrálne, súdne poplatky a trovy a iné; poplatky banke; úhrada daní..R.2022- zlúčená položka= pripojené č.99 Výdavky na úhr. daní a č.103 Popl.banke.
111	1.1.0	01	1	1		6	3	7	026	Odmeny poslancom MZ, Mimoriadne odmeny posl., komisií	400	270	67,50	R.2022- zlúčená položka= pripojené č.112 Mimor.odm. posl. a aktivistom, hasičom, sobáše.
120	1.1.0	01	1	1		6	4	2	002	Bežné transfery neziskov.org. (členské)	2 130	610	28,64	Plnenie= menší príspevok do region. združ mest. častí.
						6	1	0		Mzdy, platy	104 520	95 040	90,93	
						6	3	0		Tovary a služby	13 180	11 200	84,98	
						6	4	0		Bežné transfery	2 130	610	28,64	
										SPOLU za Podprogram	119 830	106 850	89,17	

bežné výdavky	119 830	106 850	89,17	
kapitálové výdavky				

										Výdavky rozpočet MČ Bratislava - Rusovce	Schválený rozpočet - výdavky v EUR	Plnenie rozpočtu v EUR zaokrúhlené na desiatky EUR	% plnenia rozpočtu	
pol.č.	Progr./ podprogr.	FNC 1	FNC 2	FNC 3	FNC 4	POL 1	POL 2	POL 3	POL 4	Podprogram 1.2.0 Strategické plánovanie	2023	k 31.12.2023	2023	poznámky
206	1.2.0	04	4	3		7	1	6		Nákup územného plánu MČ	4 000	0	0,00	
215	1.2.0	04	4	3		7	1	6		PHSR	3 500	1 200	34,29	MZ 26.9.2023 aktualizácia komunit. plánu soc. služieb = financie z proj. Rieš. migr. výziev (Ukrajina).
						7	1	6		Prípravná a proj.dok.	7 500	1 200	16,00	
										SPOLU za Podprogram	7 500	1 200	16,00	

bežné výdavky				
kapitálové výdavky	7 500	1 200	16,00	

										Výdavky rozpočet MČ Bratislava - Rusovce	Schválený rozpočet - výdavky v EUR	Plnenie rozpočtu v EUR zaokrúhlené na desiatky EUR	% plnenia rozpočtu	

pol.č.	Progr./ podprogr.	FNC 1	FNC 2	FNC 3	FNC 4	POL 1	POL 2	POL 3	POL 4	Podprogram 2.1.0 Organizácia volieb	2023	k 31.12.2023	2023	poznámky
121	2.1.0	01	6	0		6	0	0		Príprava volieb	8 660	7 580	87,53	R.2023- Referendum, predčasné voľby NR SR. R.2023 Plnenie (časť financií na referendum bola poukázaná v r. 2022)
SPOLU za Podprogram											8 660	7 580	87,53	



bežné výdavky	8 660	7 580	87,53	
kapitálové výdavky				

pol.č.	Progr./ podprogr.	FNC 1	FNC 2	FNC 3	FNC 4	POL 1	POL 2	POL 3	POL 4	Výdavky rozpočet MČ Bratislava - Rusovce	Schválený rozpočet - výdavky v EUR	Plnenie rozpočtu v EUR zaokrúhlené na desiatky EUR	% plnenia rozpočtu	poznámky
28	2.2.0	01	1	1		6	3	2	003	Podprogram 2.2.0 Informačné a telekomunikačné technológie	20 200	k 31.12.2023 12 310	2023 60,94	Nižšie plnenie=vypovedanie zmluvy na informačnú aplikáciu (aktualizácií), zatiaľ bez náhrady.

61	2.2.0	01	1	1		6	3	5	002	Údržba výpočtovej tech,softw.,siete	31 360	25 540	81,44	web portály, údržba zvončeky, všetkej výpoč. techniky a zariadení, tel. ústredne, softw., príručiek,údrž. a zál.servera, údržba webov mimo oficiál.web (napr. EU proj.)atď. R.2023 Povinná elektron. komunikácia=údržba softw.+zvýšenie cien služieb. Plnenie= posun zavedenia elektron. komunikácia=údržba softw.
70	2.2.0	01	1	1		6	3	6	002	Nájom kopírky, tlačiarne,	5 400	4 250	78,70	
178	2.2.0	01	1	1		7	1	1	003	Nákup software	17 400	11 490	66,03	Rôzne licencie (aj antivírus), R.2023 Software na povinnú elektron.komunikáciu, nová registratúra,licencie, aj software k novým počítačom, doplnenie softwaru. MZ 12.12.2023 doplnenie softw.servera, migrácia softw.registratúry, kybernetická analýza a manažment.

191	2.2.0	01	1	1		7	1	3	002	Nákup výpoč.techniky	39 020	31 620	81,04	Nevyhn. výmena starých PC,iná výp. tech. R.2023 výmena ústredne a starých PC,iná výp. tech. MZ 26.9.2023 výmena zastaraného IT vybavenia a doplnenie vybavenia vrátane licencií = financie z proj. Rieš. migr. výziev (Ukrajina). MZ 12.12.2023 Doplnenie servera a výmena IT vybavenia vo väčšom rozsahu.
						6	3	0		Tovary a služby	56 960	42 100	73,91	
						7	1	0		Obstaranie kapitál.aktív (softw., výpoč.technika)	56 420	43 110	76,41	
										SPOLU za Podprogram	113 380	85 210	75,15	

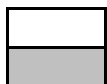

bežné výdavky	56 960	42 100	73,91	
kapitálové výdavky	56 420	43 110	76,41	

pol.č.	Progr./ podprogr.	FNC 1	FNC 2	FNC 3	FNC 4	POL 1	POL 2	POL 3	POL 4	Výdavky rozpočet MČ Bratislava - Rusovce	Schválený rozpočet - výdavky v EUR	Plnenie rozpočtu v EUR zaokrúhlené na desiatky EUR	% plnenia rozpočtu	poznámky
										Podprogram 2.3.0 Prevádzka a externé služby	2023	k 31.12.2023	2023	

21	2.3.0	01	1	1		6	3	1	001	Cestovné výdavky	1 850	820	44,32	Zahrnuté aj preplácanie jász spoloč. stav. úradu. Pomernou časťou sa budú podieľať aj Jarovce a Čunovo.
24	2.3.0	01	1	1		6	3	2	001	Elektrická energia MČ-aj Kul.Dom.	22 960	14 270	62,15	Plnenie = nižšie spotové ceny elektriny.
26	2.3.0	01	1	1		6	3	2	001	Plyn MČ v kult.dome	28 300	28 220	99,72	R.2023 predpoklad - prevádzka ŠJ bez uzavretia, vyššia spotreba, rast cien. MZ 27.6.2023 nárast ceny plynu. 22.12.23 Rozp. op. starostu č.2- nárast ceny plynu.
27	2.3.0	01	1	1		6	3	2	002	Vodné a stočné MČ aj Kult. dom	1 620	1 170	72,22	
39	2.3.0	01	1	1		6	3	3	006	Kanc.potreby, papier, čistiace potreby tlačivá,mapy, kvety, vence, vizitky, vybavenie prev.priest. a všeob.materiál, atď.	11 520	5 830	50,61	Zlúčená položka, sem bola presunutá aj položka kvety, odev+obuv ; R.2022- zlúčená položka= pripojené č.46 Vybav.prev. Priest a všeob. mat. 2023 realizované niektoré nákupy (pre Ruseko, erby...)
50	2.3.0	01	1	1		6	3	3	009	Knihy,noviny,odborné publik.zákony	1 300	580	44,62	
53	2.3.0	01	1	1		6	3	4	001	Pohonné hmoty	900	290	32,22	
54	2.3.0	01	1	1		6	3	4	002	Servis, údržba a opravy doprav.prostr.	750	140	18,67	
56	2.3.0	01	1	1		6	3	4	003	Zákonné a havarijné poistenie vozidiel	410	90	21,95	R.2022- zlúčená položka= pripojené č.57 Havarij.pois.
58	2.3.0	01	1	1		6	3	4	004	Prepravné a dopravné	20	0	0,00	
60	2.3.0	01	1	1		6	3	4	005	Parkovné + karty,známky	260	60	23,08	

74	2.3.0	01	1	1		6	3	7	003	Inzercia	600	0	0,00	Hlavne inzercia súťaží na predaj a nájom majetku, personálne inzercie.
80	2.3.0	01	1	1		6	3	7	004	Všeobecné služby pre MČ	6 400	5 010	78,28	Rôzne služby napr. tlmočenie, preklady, fotoslužby, starostlivosť o "psie" koše, doprava a iné. MZ 26.9.2023 presun z pol. č.24 El.energ. MČ z dôvodu nevyhnut. prekladov k EÚ projekt. MZ 28.11.2023 Zabezpečenie spracovania miezd, odvodov a časti personalistiky externou firmou.
87	2.3.0	01	1	1		6	3	7	005	Advokátske služby, znalec. posudky, geodet. práce	28 500	26 730	93,79	Tu zahrnutý aj spol.stav.úr.; Posudky v súvislosti s predajom pozemkov, zápisom nehnuteľností, stavbami, pripravovanými projektmi. R.22- zlučená položka= pripojené č.89 Znalecké posudky a č.90 Geodet.práce.
190	2.3.0	01	1	1		7	1	3	001	Nábytok	1 800	1 260	70,00	Doplnenie budovy MÚ, archívu, doplnenie v iných budovách, doplnenie sobášna miestnosť, iné.

196	2.3.0	01	1	1		7	1	3	004	Nákup všeob. vybavenia MČ	25 470	3 450	13,55	R.2023 MZ 26.9.2023 zvýšenie z dôvodu plánovaného nákupu mobiliáru a lavičiek vo väčšom množstve = financie z proj. Rieš. migr. výziev (Ukrajina). Nižšie plnenie z dôvodu posunu nákupu mobiliáru.
198	2.3.0	01	1	1		7	1	4	001	Nákup doprav. Prostriedkov	0	0	0	
251	2.3.0	04	4	3		7	1	7	002	Rekonštrukcia MÚ-Kult. Dom	3 000	2 550	85,00	R.2023 projekt.príprava rek. 0, menšie rek.-podateľňa a iné. MZ 26.9.2023 Presun fin.prostr. z proj. dokument. na MÚ na pol.č.268 Rek. objektov na proj. dok. k budove býv. fitness.
						6	3	0		Tovary a služby (aj energie)	105 390	83 210	78,95	
						7	1	0		Obstaranie kapitál.aktív (vybavenie, rekonš. budov)	30 270	7 260	23,98	
										SPOLU za Podprogram	135 660	90 470	66,69	



bežné výdavky	105 390	83 210	78,95	
kapitálové výdavky	30 270	7 260	23,98	

										Výdavky rozpočet MČ Bratislava - Rusovce	Schválený rozpočet - výdavky v EUR	Plnenie rozpočtu v EUR zaokrúhlené na desiatky EUR	% plnenia rozpočtu	
pol.č.	Progr./ podprogr.	FNC 1	FNC 2	FNC 3	FNC 4	POL 1	POL 2	POL 3	POL 4	Podprogram 2.4.0 Vzdelávanie zamestnancov	2023	k 31.12.2023	2023	poznámky
71	2.4.0	01	1	1		6	3	7	001	Školenia, semináre	1 900	1 660	87,37	Tu je zahrnutý aj spol.stav.úr.
SPOLU za Podprogram											1 900	1 660	87,37	



bežné výdavky	1 900	1 660	87,37	
kapitálové výdavky				

										Výdavky rozpočet MČ Bratislava - Rusovce	Schválený rozpočet - výdavky v EUR	Plnenie rozpočtu v EUR zaokrúhlené na desiatky EUR	% plnenia rozpočtu	
pol.č.	Progr./ podprogr.	FNC 1	FNC 2	FNC 3	FNC 4	POL 1	POL 2	POL 3	POL 4	Podprogram 3.1.0 Administratívne služby pre všetkých	2023	k 31.12.2023	2023	poznámky
2	3.1.0	01	1	1		6	1	1		Tarif plat- Služby verejnosti	226 240	221 570	97,94	Sem boli zahrnutí aj pracovníci spoločného stavebného úradu. MZ 12.12.2023 Zvýšenie z dôvodu zahrnutia pozícií pre projekty a úz.plán.

4	3.1.0	01	1	1		6	1	2	001	Prípl. - osobné, iné, za riadenie-Služby verejnosti	98 410	89 700	91,15	Sem boli zahrnutí aj pracovníci spoločného stavebného úradu.
6	3.1.0	01	1	1		6	1	4		Odmeny-KZ-Služby verejnosti	53 990	45 060	83,46	
8	3.1.0	01	1	1		6	1	4		Odmeny-ZoVPvoVZ-Služby verejnosti	54 080	51 950	96,06	
11	3.1.0	01	1	1		6	2	1		Poistenie do VŠZP	27 650	23 000	83,18	Sem boli zahrnutí aj pracovníci spol. stav. úradu. Zohľadnené odvody aj za iných poberateľov príjmu (dohody).
13	3.1.0	01	1	1		6	2	3		Poistenie do ostat.zdrav.pois	28 050	29 000	103,39	Sem boli zahrnutí aj pracovníci spol. stav. úradu. Zohľadnené zvýšenie odvodov aj za iných poberateľov príjmu (dohody) a intern.prednosta a zvýš.miezd. Plnenie (iné poisťovne vymenených zamestnancov=menšie čerpanie pri VŠZP)

14	3.1.0	01	1	1		6	2	5	001	Nemocenské poistenie	7 870	7 360	93,52
15	3.1.0	01	1	1		6	2	5	002	Starobné poistenie	77 590	74 710	96,29
16	3.1.0	01	1	1		6	2	5	003	Urazove poistenie	4 520	4 300	95,13
17	3.1.0	01	1	1		6	2	5	004	Invalidné poistenie	16 090	12 970	80,61
18	3.1.0	01	1	1		6	2	5	005	Poistenie v nezamestn.	5 430	4 780	88,03
19	3.1.0	01	1	1		6	2	5	007	Na poistenie do rezervného fondu	26 380	25 340	96,06
20	3.1.0	01	1	1		6	2	7		Príspevok do doplnk.dôchod.poist.	12 300	9 250	75,20
88	3.1.0	01	1	1		6	3	7	005	Zmluvné služby-staveb.poriadok a školst.	100	0	0,00
													Výkon školského úradu; +iné. Zníženie na základe skutočného vývoja.

104	3.1.0	01	1	1		6	3	7	013	Natur.mzdy-ošatné,úprava zovň.-matrika	200	150	75,00	
105	3.1.0	01	1	1		6	3	7	014	Stravovanie a provízia za stravné lístky	22 670	19 920	87,87	
107	3.1.0	01	1	1		6	3	7	016	Prídel do Sociálneho fondu	7 980	6 950	87,09	
114	3.1.0	01	1	1		6	3	7	027	Odmeny na dohody pre Mests.časť	29 950	28 020	93,56	Roznos tlačovín a pošty, starostlivosť o ver.priestr. a ihriská=hospodár futb.ihr. (10 mesiacov)=najväčšia časť, administratíva spol. stav. úradu, zastupovanie, atď. R.2023 Aj dohoda odbor. pracovník Rusovce Sever. MZ 27.6.2023 Dohody na upratovanie priestorov a zastupovanie upratovania, zastupovanie matriky, na publicitu a web stránku a sociálne siete. MZ 05.12.2023 Zahnutie dohód pre projekty a verej. obstaráv.
116	3.1.0	01	1	1		6	4	2	012	Odstupné	0	0	0	

117	3.1.0	01	1	1		6	4	2	013	Na odchodné	3 340	3 340	100,00	Odchodné v zmysle príslušných právnych predpisov.
						6	1	0		Mzdy, platy	432 720	408 280	94,35	
						6	2	0		Poistné a prisp.do poisťovni (odvody)	205 880	190 710	92,63	
						6	3	0		Tovary a služby (aj dohody)	60 900	55 040	90,38	
						6	4	0		Bežné transfery (odstupné, odchodné)	3 340	3 340	100,00	
										SPOLU za Podprogram	702 840	657 370	93,53	



bežné výdavky	702 840	657 370	93,53	
kapitálové výdavky				

pol.č.	Progr./ podprogr.	FNC 1	FNC 2	FNC 3	FNC 4	POL 1	POL 2	POL 3	POL 4	Výdavky rozpočet MČ Bratislava - Rusovce	Schválený rozpočet - výdavky v EUR	Plnenie rozpočtu v EUR zaokrúhlené na desiatky EUR	% plnenia rozpočtu	poznámky
										Podprogram 3.2.0 Propagácia a informovanie	2023	k 31.12.2023	2023	
62	3.2.0	01	1	1		6	3	5	002	Údržba web stránky	210	210	100,00	Oficiálna web stránka MČ Rusovce.
63	3.2.0	01	1	1		6	3	5	004	Údržba miestneho rozhlasu	30	0	0,00	
425	3.2.0	08	2	0		6	3	7	003	Ostat.kult.činn.-propag.a rekl,Rus.Noviny	7 600	5 350	70,39	Rozpočet 2023- plán. 6 vydaní x1100 €. Tlač letákov na podujatia.

										Výdavky rozpočet MČ Bratislava - Rusovce	Schválený rozpočet - výdavky v EUR	Plnenie rozpočtu v EUR zaokrúhlené na desiatky EUR	% plnenia rozpočtu	
pol.č.	Progr./ podprogr.	FNC 1	FNC 2	FNC 3	FNC 4	POL 1	POL 2	POL 3	POL 4	Program 4.0.0 Bezpečnosť a verejný poriadok	2023	k 31.12.2023	2023	poznámky
97	4.0.0	01	1	1		6	3	7	005	Špec.služby- monitoring,bezp.služby..	16 450	5 730	34,83	Všetky objekty PO a BOZP; strážny monit. MÚ + Zš, Iné (zámky, údrž. Trezorov atď.) služby prevent. lek.prehliadok a ext. služieb ver.obst, civ. ochrany a obrany štátu,archívne sl.,iné. MZ 26.9.2023 meranie hluku zo strelnice a archívne služby- usporiadanie archívu a registratúry a dokumentov = financie z proj. Rieš. migr. výziev (Ukrajina). Plnenie=posun merania hluku a archívnych služieb.
150	4.0.0	02	2	0		6, 6	3, 0	3, 0	007, 0	Civil.ochrana-nákup ochr.prostr.,iné výdavky	97 000	101 120	104,25	Materiálne vybavenie má zabezpečiť okresný úrad. R.2023 výdavky v súvislosti s utečeneckou krízou z Ukrajiny. Plnenie= výdavky sú vo výške preposielaných príjmov (transferov) na ubytovanie utečencov a teda vplyv na rozpočet je neutrálny.

154	4.0.0	03	2	0		6	3	2	001	Pož.ochrana-elekt.energia	880	470	53,41	
155	4.0.0	03	2	0		6	3	2	001	Pož.ochrana -plyn+ kurič	4 060	2 730	67,24	
156	4.0.0	03	2	0		6	3	2	002	Pož.ochrana-vodné	480	20	4,17	
157	4.0.0	03	2	0		6	3	2	003	Pož.ochrana-telefón, internet	250	240	96,00	Internetové pripojenie, pevná linka bola zrušená vzhľadom na výšku poplatku.
161	4.0.0	03	2	0		6	3	3	007	Pož.ochrana-špec.material-bežný	4 720	4 720	100,00	Viacere požiadavky sú riešené v rámci kapitálového rozpočtu.
162	4.0.0	03	2	0		6	3	3	010	Pož.ochr.-odev ,obuv	2 380	2 350	98,74	22.12.23 Rozp. op. starostu č.2- Presun z pol.111 Odmeny poslancom MZ, Mimoriadne odmeny posl., komisií, hasiči sa vzdali odmien
163	4.0.0	03	2	0		6	3	3	016	Pož.ochrana-reprez.vydavky	0	0	0	
164	4.0.0	03	2	0		6	3	4	001	Pož.ochrana-PHM	580	580	100,00	
165	4.0.0	03	2	0		6	3	4	001	Pož.ochrana-mazivá,oleje	0	0	0	
166	4.0.0	03	2	0		6	3	4	002	Pož.ochrana-batérie	0	0	0	
167	4.0.0	03	2	0		6	3	4	002	Pož.ochrana-náhradne diely	0	0	0	
168	4.0.0	03	2	0		6	3	4	003	Pož.ochrana-zákonne poistenie	290	290	100,00	

169	4.0.0	03	2	0		6	3	5	005	Pož.ochrana-údržba špec.techn.	720	710	98,61	
171	4.0.0	03	2	0		6	3	7	001	Pož.ochrana -školenia, kurzy	0	0	0	kurz hasiča,ADP, iné.
172	4.0.0	03	2	0		6	3	7	002	Pož.ochrana-súťaže	0	0	0	
197	4.0.0	01	1	1		7	1	3	005	Pož.ochrana-špec.materiál-kapitál.	1 100	1 080	98,18	Nákup vybavenia OHZ (hadice, prúdnice, zásahové oblečenie, čerpadlá, pneumatiky a podobne).
200	4.0.0	01	1	1		7	1	3	003	Kamery	2 000	0	0,00	Kamery,fotopasce.
						6	3	0		Tovary a služby (aj energie)	127 810	118 960	93,08	
						7	1	0		Obstaranie kapitál.aktív (vybavenie, kamery)	3 100	1 080	34,84	
										SPOLU za Program	130 910	120 040	91,70	



bežné výdavky	127 810	118 960	93,08	
kapitálové výdavky	3 100	1 080	34,84	

Výdavky rozpočet MČ Bratislava - Rusovce										Schválený rozpočet - výdavky v EUR	Plnenie rozpočtu v EUR zaokrúhlené na desiatky EUR	% plnenia rozpočtu		
pol.č.	Progr./ podprogr.	FNC 1	FNC 2	FNC 3	FNC 4	POL 1	POL 2	POL 3	POL 4	Program 5.0.0 Odpadové hospodárstvo	2023	k 31.12.2023	2023	poznámky
73	5.0.0	01	1	1		6	3	7	004	Odvoz komunál. odpadu-OLO MÚ	450	360	80,00	
289	5.0.0	05	1	0		6	3	7	004	Prís.na udržiav. stojiska kontajnerov	40 520	41 590	102,64	R. 2023 Vyššie plnenie z dôvodu väčšieho množstva odpadu.
290	5.0.0	05	4	0		6	3	7	004	Likvidácia čiernych skládok	400	0	0,00	
						6	3	0		Tovary a služby	41 370	41 950	101,40	
										SPOLU za Program	41 370	41 950	101,40	

bežné výdavky	41 370	41 950	101,40	
kapitálové výdavky				

Výdavky rozpočet MČ Bratislava - Rusovce										Schválený rozpočet - výdavky v EUR	Plnenie rozpočtu v EUR zaokrúhlené na desiatky EUR	% plnenia rozpočtu		
pol.č.	Progr./ podprogr.	FNC 1	FNC 2	FNC 3	FNC 4	POL 1	POL 2	POL 3	POL 4	Program 6.0.0 Komunikácie a verejné priestranstvá	2023	k 31.12.2023	2023	poznámky
140	6.0.0	01	7	0		6	5	1	002	Úrok Inv.úver Reg.sídla,trhovis.,Serv.P	2 520	2 260	89,68	Spl. Inv. úveru na financovanie dodatoč. výdavkov súvisiacich s rek. námestia, výstavbou trhoviska a projektom Servus Pontis. Rátané podľa zostatku úveru a odhadovanej referenčnej sadzby. R.2023 Zvýšenie referenčnej sadzby.
209	6.0.0	04	4	3		7	1	6		Projekt Dopravy MČ	25 000	0	0,00	MZ 26.9.2023 dopravná štúdia statickej a dynamickej dopravy, projekty doprav. značenia Ilýrska, Colnícka, parkovisko pri Kraji, Vývojová, Dolichénska, Laténska, Druidská, krátka Keltská, Keltská = financie z proj. Rieš. migr. výziev (Ukrajina).

222	6.0.0	04	4	3		7	1	7	001	Výstavba-dobudov. doprav.značenia	15 000	160	1,07	R.2023 dobudovanie časti dopr. značenia (tabule, vodorovné značenie, parkovacie miesta), premalovanie existujúceho. MZ 26.9.2023 výstavba a doplnenie dopravného značenia Ilýrska, Colnícka, parkovisko pri Kraji, Vývojová, Dolichénska, Laténska, Druidská, krátka Keltská, Keltská = financie z proj. Rieš. migr. výziev (Ukrajina). R.2023 Nižšie plnenie z dôvodu posunu budovania dopr.značenia.
250	6.0.0	04	4	3		7	1	7	002	Rekonštr. miestn.komunikácií	57 000	27 950	49,04	R. 2023 Plnenie výsadba zelene, odstavná plocha pri MŠ, menšie rekonštrukcie komunikácií Colnícka,Irkutská, Keltská, Lónyaiova.
258	6.0.0	04	4	3		7	1	7	002	Rekonštrukcie námestia,Reg.sídla	5 000	120	2,40	R. 2023 plnenie= nebola realizovaná rekonštrukcia fontány.
284	6.0.0	01	7	0		8	2	1	005	Spl.istiny-Inv.úver Reg.sídl,trh.,Serv.P	16 360	16 350	99,94	Spl.inv. úveru na financovanie dodatoč. výdavkov súvisiacich s rek. námestia, výstavbou trhoviska a projektom Servus Pontis. Rátané podľa zostatku úveru a a odhadovanej referenčnej sadzby.

pol.č.	Progr./ podprogr.	FNC 1	FNC 2	FNC 3	FNC 4	POL 1	POL 2	POL 3	POL 4	Podprogram 7.1.0 Základná škola	2023	k 31.12.2023	2023	poznámky
256	7.1.0	04	4	3		7	1	7	002	Rekonštr. Základnej školy	163 550	26 180	16,01	R.2023- Plán.proj.dokum. rekonštr., nový vstup-brána k telocvični a menšie rekonš. MZ 27.6.23 Projekt odbor.učebni=pokračovanie. MZ 12.12.2023 Zvýšenie z dôvodu rek.kotolne. R.2023 nižšie plnenie= posun projektovej dokumentácie a rekonštrukcie kotolne.
441	7.1.0	---	---	---	---	6	0	0	---	ZŠ	973 000	1 183 730	121,66	ZR. 2023 plnenie=podľa poukazovaných transferov, na strane príjmov je rovnaké zvýšenie.
						7	1	0		Obstaranie kapitál.aktív (proj.dok., výstavba, rekonštr.)	163 550	26 180	16,01	
						6	0	0		Bežné výdavky ZŠ	973 000	1 183 730	121,66	
										SPOLU za Podprogram	1 136 550	1 209 910	106,45	



bežné výdavky	973 000	1 183 730	121,66	
kapitálové výdavky	163 550	26 180	16,01	

										Výdavky rozpočet MČ Bratislava - Rusovce	Schválený rozpočet - výdavky v EUR	Plnenie rozpočtu v EUR zaokrúhlené na desiatky EUR	% plnenia rozpočtu	
pol.č.	Progr./ podprogr.	FNC 1	FNC 2	FNC 3	FNC 4	POL 1	POL 2	POL 3	POL 4	Podprogram 7.2.0 Materská škola	2023	k 31.12.2023	2023	poznámky
254	7.2.0	04	4	3		7	1	7	002	Rekonštr. Materskej školy-	23 610	4 610	19,53	MZ 27.6.23 zvýšenie z dôvodu rekonštrukcie vodovodu, výstavby prístrešku a riešenia zatekania schodísk. R. 2023 Plnenie- posun výstavby prestrešenia vchodu.
442	7.2.0	—	—	—	—	6	0	0	—	MŠ	325 650	325 650	100,00	Rozp.Zš s Mš,Vývojová obsahuje ešte navyše ďalšie výdav. hradené z vl. príj. Zš s Mš. MZ 12.12.2023 Ušetrenie mzdových prostriedkov (zmena skladby pracovníkov) a výdavkov na energie, ale aj predfinancov.projektu Pomáh.profesie, financie budú presunuté na rekonštrukciu kotelne ZŠ.

						7	1	0			Obstaranie kapitál.aktív (proj.dok., výstavba, rekonštr.)	23 610	4 610	19,53	
						6	0	0			Bežné výdavky MŠ	325 650	325 650	100,00	
											SPOLU za Podprogram	349 260	330 260	94,56	

bežné výdavky	325 650	325 650	100,00	
kapitálové výdavky	23 610	4 610	19,53	

										Výdavky rozpočet MČ Bratislava - Rusovce	Schválený rozpočet - výdavky v EUR	Plnenie rozpočtu v EUR zaokrúhlené na desiatky EUR	% plnenia rozpočtu	
pol.č.	Progr./ podprogr.	FNC 1	FNC 2	FNC 3	FNC 4	POL 1	POL 2	POL 3	POL 4	Podprogram 7.3.0 Školská jedáleň	2023	k 31.12.2023	2023	poznámky
141	7.3.0	01	7	0		6	5	1	002	Úrok úver Nadstavba ŠJ- inv.úver	1 700	1 660	97,65	Úver na financovanie nadstavby, rekonštrukcie a prístavby škol.jedálne (rozšírenie kapacity ZŠ). 22.12.2023 Rozp. op. starostu č.2- úrok k čerpanému úveru na nadstavbu ŠJ, skoršie inkaso úroku.

270	7.3.0	04	4	3		7	1	7	002	Rekonštrukcie Školskej jedálne	2 463 000	2 277 060	92,45	R.2023 Dostavba vrch,podlažia. a vybavenie tried;financ. z EÚ a aj z popl. rozvoj. MZ 12.12.2023 Navýšenie z dôvodu dodatočných prác, rastu cien materiálov a prác, väčšieho rozsahu vybavenia kuchyne.
287	7.3.0	01	7	0		8	2	1	005	Spl.istiny-úver Nadstavba ŠJ-inv. úver	0	0	0	Úver na financovanie nadstavby, rekonš. a prístavby škol.jedálne (rozšírenie kapacity ZŠ)
444	7.3.0	—	—	—	—	6	0	0	—	Školská jedáleň	115 050	115 050	100,00	Rozpočet Zš s Mš. Vývojová obsahuje ešte navyše ďalšie výdavky hradené z vlast.příjmov Zš s Mš. MZ 27.6.23 Zvýšenie - odchodné v zmysle príslušných právnych predpisov. MZ 12.12.2023 Ušetrenie mzdových prostriedkov (neobsadenie, PN) a výdavkov na energie, financie budú presunuté na rekonštrukciu kotelne ZŠ.
						6	5	0		Splácanie úrokov, ost. platby súvis. s úverom	1 700	1 660	97,65	

						7	1	0		Obstaranie kapitál.aktív (proj.dok., výstavba, rekonštr.)	2 463 000	2 277 060	92,45	
						8	2	0		Splácanie istín k úverom	0	0	0,00	
						6	0	0		Bežné výdavky ŠJ	115 050	115 050	100,00	
										SPOLU za Podprogram	2 579 750	2 393 770	92,79	

bežné výdavky	116 750	116 710	99,97	
kapitálové výdavky	2 463 000	2 277 060	92,45	
Finančné operácie	0	0	0,00	

pol.č.	Progr./ podprogr.	FNC 1	FNC 2	FNC 3	FNC 4	POL 1	POL 2	POL 3	POL 4	Výdavky rozpočet MČ Bratislava - Rusovce	Schválený rozpočet - výdavky v EUR	Plnenie rozpočtu v EUR zaokrúhlené na desiatky EUR	% plnenia rozpočtu	poznámky
										Podprogram 7.4.0 Školský klub detí	2023	k 31.12.2023	2023	

pol.č.	Progr./ podprogr.	FNC 1	FNC 2	FNC 3	FNC 4	POL 1	POL 2	POL 3	POL 4	Podprogram 8.1.0 Kultúrne aktivity	2023	k 31.12.2023	2023	poznámky
119	8.1.0	01	1	1		6	4	2	001	Prisp.pre dets.folk.subor	2 210	2 210	100,00	
386	8.1.0	08	2	0		6	3	2	001	Klub.zariadenia Pož.Zbr.-el.energja	2 950	1 670	56,61	
387	8.1.0	08	2	0		6	3	2	001	Klub.zariadenie-Pož.zbr.-plyn	4 390	4 060	92,48	MZ 27.6.2023- nárast cien plynu, výdavky budú z časti vyúčtované nájomníkom.
388	8.1.0	08	2	0		6	3	2	002	Klub.zariadenie Pož.zbroj.-vodné	510	30	5,88	
396	8.1.0	08	2	0		6	3	7	004	Klub.zariad.-pranie	700	370	52,86	
412	8.1.0	08	2	0		6	3	3	009	Knižnica-knihy	2 300	2 230	96,96	MZ 26.9.2023 Výdavky na knihy dotácia-projekt z FPU "Akvizícia knižnič.fondu".
414	8.1.0	08	2	0		6	3	7	027	Knižnica-odmeny na dohodu	3 720	3 010	80,91	Plánované otváracie hodiny: 2x týždenne 15:00-18:00 (19:00 odchod zodp. osoby) +každý druhý týždeň 3xtýždenne, 48 týždňov do roka. Zvýšenie minim. Mzdy, úprava hodín. MZ 27.6.23 navýšenie povinností o upratovanie, väčší počet hodín.

419	8.1.0	08	2	0		6	3	3	016	Ostat.kult.činn.-reprez.vydavk	3 800	3 680	96,84	MZ 27.6.23 Zvýšenie z dôvodu zvýšenia cien potravín, materiálu a väčšieho občerstvenia pre deti na kultúrnych akciách. MZ 28.11.2023 Navýšenie z dôvodu rastu cien, zabezpečenia občerstvenia pre seniorov.
426	8.1.0	08	2	0		6	3	7	004	Kultúrne podujatia-výdavky-služby	29 500	28 500	96,61	MZ 27.6.2023 Zvýšenie z dôvodu vyššieho počtu kultúrnych aktivít a vystupujúcich na kultúrnych akciách. MZ 28.11.2023 Zvýšenie na základe získanej dotácie z BSK na kult.podujatie.
429	8.1.0	08	2	0		6	3	7	027	Ostat.kult.činn.-odmeny-dohody	100	0	0,00	účinkujúci kultúrne akcie, dohody k rusovským novinám, aj svadob obrady, zlaté svadby a podobne.
						6	4	0		Bežné transfery (dotácie)	2 210	2 210	100,00	
						6	3	0		Tovary a služby (aj energie a dohody)	47 970	43 550	90,79	
										SPOLU za Podprogram	50 180	45 760	91,19	



bežné výdavky	50 180	45 760	91,19	
kapitálové výdavky				

										Výdavky rozpočet MČ Bratislava - Rusovce	Schválený rozpočet - výdavky v EUR	Plnenie rozpočtu v EUR zaokrúhlené na desiatky EUR	% plnenia rozpočtu	
pol.č.	Progr./ podprogr.	FNC 1	FNC 2	FNC 3	FNC 4	POL 1	POL 2	POL 3	POL 4	Podprogram 8.2.0 Športová činnosť na území MČ	2023	k 31.12.2023	2023	poznámky
118	8.2.0	01	1	1		6	4	2	001	Príspevok Miest.fut.klubu	10 000	10 000	100,00	
242	8.2.0	04	4	3		7	1	7	001	Výstavba ihrísk	3 990	0	0,00	MZ 26.9.2023 oplatenie skateparku a príľahých plôch = financie z proj. Rieš. migr. výziev (Ukrajina)
						6	4	0		Bežné transfery (dotácie)	10 000	10 000	100,00	
						7	1	0		Obstaranie kapitál.aktív (proj.dok., výstavba, rekonštr.)	3 990	0	0,00	
										SPOLU za Podprogram	13 990	10 000	71,48	



bežné výdavky	10 000	10 000	100,00	
kapitálové výdavky	3 990	0	0,00	

										Výdavky rozpočet MČ Bratislava - Rusovce	Schválený rozpočet - výdavky v EUR	Plnenie rozpočtu v EUR zaokrúhlené na desiatky EUR	% plnenia rozpočtu	
--	--	--	--	--	--	--	--	--	--	---	---	---	--------------------------	--

pol.č.	Progr./ podprogr.	FNC 1	FNC 2	FNC 3	FNC 4	POL 1	POL 2	POL 3	POL 4	Program 9.0.0 Sociálne služby	2023	k 31.12.2023	2023	poznámky
445	9.0.0	10	7	0		6	4	2	026	Dávky soc.pomoci občanom	6 750	5 400	80,00	
446	9.0.0	10	7	0		6	3	7	005	Opatrovanie občanov, ústavná starost.	400	150	37,50	
										SPOLU za Program	7 150	5 550	77,62	



bežné výdavky	7 150	5 550	77,62	
kapitálové výdavky				

pol.č.	Progr./ podprogr.	FNC 1	FNC 2	FNC 3	FNC 4	POL 1	POL 2	POL 3	POL 4	Výdavky rozpočet MČ Bratislava - Rusovce	Schválený rozpočet - výdavky v EUR	Plnenie rozpočtu v EUR zaokrúhlené na desiatky EUR	% plnenia rozpočtu	poznámky
										Podprogram 10.1.0 Bytové hospodárstvo	2023	k 31.12.2023	2023	
133	10.1.0	01	7	0		6	5	1	003	Splác.úveru-úroku-Byt.naj.dom Pohr.	7 060	6 960	98,58	
134	10.1.0	01	7	0		6	5	1	003	Splác. Úveru-úrok byty Vývojová	1 830	1 770	96,72	Úver zo ŠFRB na 9 bytov Vývojová
223	10.1.0	04	4	3		7	1	7	001	Výstavba BND Pohr.ul.	11 100	10 800	97,30	R.2023 výmena meračov vody (financov.z Ost.fondu BND). MZ 12.12.2023 Zvýšenie z dôvodu výmeny čerpadla v kotolni.

239	10.1.0	04	4	3		7	1	7	001	Výstavba -byty Vývojová	3 500	400	11,43	R.2023 rek.múrika k smet.nádobám a menšie staveb.práce.
278	10.1.0	01	7	0		8	2	1	007	Splác.úveru-istiny,BND-Pohranicnikov	46 970	46 760	99,55	
282	10.1.0	01	7	0		8	2	1	007	Splác.úver-istiny-byty Vývojová	9 410	9 310	98,94	Úver zo ŠFRB na 9 bytov Vývojová
296	10.1.0	06	6	0		6	3	2	001	Bytové hosp.-DomZahr.el.energ.	3 820	-1 950	-51,05	R. 2023 Plnenie= vysoký preplatok z vyúčtovania.
297	10.1.0	06	6	0		6	3	2	001	Bytové hosp.-Maďarská 12 el.energja	1 100	-300	-27,27	R. 2023 Plnenie= vysoký preplatok z vyúčtovania.
298	10.1.0	06	6	0		6	3	2	001	Bytové hosp.-BND Pohraničn.el.ener.	4 580	2 870	62,66	
302	10.1.0	06	6	0		6	3	2	001	Byt.hosp. El.-Vývojová 8A-nové byty	730	120	16,44	Byty (bytový dom) dokončené v r.2011
303	10.1.0	06	6	0		6	3	2	001	Bytové hosp.-Maďarská 12 plyn+kurič	5 020	4 750	94,62	R. 2023- nárast cien plynu.
304	10.1.0	06	6	0		6	3	2	001	Bytové hosp.-BND Pohraničn.plyn.+kurič	45 100	45 090	99,98	MZ 27.6.2023- nárast cien plynu, výdavky budú vyúčtované nájomníkom.
308	10.1.0	06	6	0		6	3	2	001	Tuhé palivo-soc.byty-DZ+ kurič	10	0	0,00	Dom záhradkárov bude využívaný (pravdepodobne bez intenzívnejšieho kúrenia).
310	10.1.0	06	6	0		6	3	2	002	Bytové hos.-Dom.Zahr.Balk.280-voda	100	10	10,00	
311	10.1.0	06	6	0		6	3	2	002	Bytové hospod-Maďarská 12-voda	1 350	830	61,48	
312	10.1.0	06	6	0		6	3	2	002	Bytové hosp.-BND-vodné+stočné	13 740	12 290	89,45	
317	10.1.0	06	6	0		6	3	2	002	Byt. Hosp- Dažďová voda	4 900	4 620	94,29	
318	10.1.0	06	6	0		6	3	2	002	Byt.hos.- voda Vývojová ul- nové byty	2 250	1 950	86,67	Byty (bytový dom) dokončené v r.2011
320	10.1.0	06	6	0		6	3	5	006	Bytové hosp.-Dom.Zahr.-údržba	50	0	0,00	
321	10.1.0	06	6	0		6	3	5	006	Bytové hosp.-Maďarská 12 údržba	1 000	80	8,00	

322	10.1.0	06	6	0		6	3	5	006	Bytové hosp.-BND-údržba	7 200	6 420	89,17	
323	10.1.0	06	6	0		6	3	5	006	Byt. hosp.-Vývojová-nové byty-údrž.	1 300	990	76,15	
328	10.1.0	06	6	0		6	3	7	004	Bytové hosp.-Dom.Zahr.-OLO			0	
329	10.1.0	06	6	0		6	3	7	004	Bytové hosp.-Maďarská 12.-OLO	720	550	76,39	
330	10.1.0	06	6	0		6	3	7	004	Bytové hosp.-BND-OLO	3 600	3 450	95,83	
336	10.1.0	06	6	0		6	3	7	004	Byt.hosp. - Dom.zahr.čistenie žumpy	100	0	0,00	Objekt býv.potravin je napojený na žumpu domu zahr. Dom zahr. bude pravdepodobne využívaný.
						6	5	0		Splácanie úrokov, ost. platby súvis. s úverom	8 890	8 730	98,20	
						7	1	0		Obstaranie kapitál.aktív (proj.dok., výstavba, rekonštr.)	14 600	11 200	76,71	
						8	2	0		Splácanie istín k úverom	56 380	56 070	99,45	
						6	3	0		Tovary a služby (aj energie)	96 670	81 770	84,59	
										SPOLU za Podprogram	176 540	157 770	89,37	

bežné výdavky	105 560	90 500	85,73
kapitálové výdavky	14 600	11 200	76,71
Finančné operácie	56 380	56 070	99,45

Výdavky rozpočet MČ Bratislava - Rusovce										Schválený rozpočet - výdavky v EUR	Plnenie rozpočtu v EUR zaokrúhlené na desiatky EUR	% plnenia rozpočtu		
pol.č.	Progr./ podprogr.	FNC 1	FNC 2	FNC 3	FNC 4	POL 1	POL 2	POL 3	POL 4	Podprogram 10.2.0 Občianska vybavenosť	2023	k 31.12.2023	2023	poznámky
267	10.2.0	04	4	3		7	1	7	002	Rekonštrukcia starej budovy MÚ	73 000	6 690	9,16	R.2023-Plán: proj.dokum k rekonštr.,sanácia balkóna, iné menšie rek. R. 2023 nižšie plnenie z dôvodu posunu projekt.dokumentácie.
268	10.2.0	04	4	3		7	1	7	002	Rekonštrukcie objektov	100 980	27 420	27,15	R.2023 Plán: rek.fasády Hasičská zbr. (finanč.uzavretie) , rek. strechy šatní futb. ihr. , rek.strechy dom záhr., stĺpy rozhlasu, iné objekty. R.2023 nižšie plnenie z dôvodu posunu projektových dokumentácií a rekonštrukčných prác (futb.ihrisko, dom záhradkárov...).

341	10.2.0	06	6	0		6	3	2	001	MFK-el.energia	7 520	3 820	50,80	
342	10.2.0	06	6	0		6	3	2	002	MFK-voda	500	250	50,00	
343	10.2.0	06	6	0		6	3	2	001	Ruseko-El.energia	1 140	640	56,14	
344	10.2.0	06	6	0		6	3	2	001	Ruseko-Plyn+kurič	4 200	4 190	99,76	MZ 27.6.2023- nárast cien plynu, výdavky budú vyúčtované Ruseku.
345	10.2.0	06	6	0		6	3	2	002	Ruseko-voda	210	100	47,62	
359	10.2.0	06	6	0		6	3	2	001	Budova pošty- El. energia	4 280	2 830	66,12	
360	10.2.0	06	6	0		6	3	2	001	Budova pošty plyn + kúrenie	9 380	7 700	82,09	Zlúčená položka z pošty, staré MU, Sl. Telekom.
361	10.2.0	06	6	0		6	3	2	001	Budova pošty - voda	650	460	70,77	
380	10.2.0	07	6	0		6	3	2	001	Zdra.stred.-elektr.energ.	8 100	5 490	67,78	
381	10.2.0	07	6	0		6	3	2	001	Zdrav.stredisko-plyn+ kúrenie	24 260	24 200	99,75	MZ 27.6.2023- nárast cien plynu, výdavky budú vyúčtované nájomníkom.
382	10.2.0	07	6	0		6	3	2	002	Zdravotne stredisko -voda	680	500	73,53	
383	10.2.0	07	6	0		6	3	5	006	Zdrav.stred.-údržba	950	0	0,00	
						7	1	0		Obstaranie kapitál.aktív (proj.dok., výstavba, rekonštr.)	173 980	34 110	19,61	
						6	3	0		Tovary a služby (aj energie)	61 870	50 180	81,11	

76	11.0.0	01	1	1		6	3	7	004	Revízie a kontroly zariadení, dezinf.,deratiz.,dezinsekc.,asanácia	14 800	5 550	37,50	Nevyhnutné revízie elektrozariadení, kotolní, plynových rozvodov, budov, prístrojov. MZ 26.9.2023 nevyhnut. revízie elekt. zariadení a bleskozvodov, = financie z proj. Rieš. migr. výziev (Ukrajina). Plnenie= posun revízií.
93	11.0.0	01	1	1		6	0	0		EÚ-Gerulata-Carnuntum (bežné výd.)	0	0	0	R.2021-2022 EÚ projekt Gerulata-Carnuntum- Zažité históriu
106	11.0.0	01	1	1		6	3	7	015	Poistné (budovy,stavby,hnut.maj. atď.)	6 150	5 420	88,13	
142	11.0.0	01	8	0		6	4	1	001	Príspevok -m.p. Ruseko	345 670	345 670	100,00	Časť výdavkov Ruseka bude refakturovaných v rámci kapitálových výdavkov 25000. MZ 12.12.2023 Zvýšenie z dôvodu odchodného, preplatenia dovolenky bývalého riaditeľa a zamestnanca, vyššie čerpanie externých všeob. služieb.
177	11.0.0	04	4	3		7	1	1	001	Nákup pozemkov	2 000	0	0,00	R.2023-2025 menšie prípravné práce pre kúpu alebo úpravu pozemkov (geom.plány, posudky...)

195	11.0.0	01	1	1		7	1	3	004	Ruseko-nákup strojov,náradia,dopr.pr.	2 000	0	0,00	Menšie vybavenie, prípadne financované aj z odvodu Ruseka.
238	11.0.0	04	4	3		7	1	7	001	Výstavba Verejného osvetlenia	0	0	0	
240	11.0.0	04	4	3		7,6	1,0	7,0	001	EU Projekty 2020-2023-Otočisko Aut.	520 740	522 430	100,32	R.2021-2023 Proj. Revitaliz. otočiska autobusov a cyklochodník smer Gašt.alej (aj umelé zavlažovanie a projekt. org. dopravy). Vyššie plnenie z dôvodu nevyhnutných naviac prác, posudkov a rozborov ku kolaudácii.
240a	11.0.0	04	4	3		7	1	7	001	EÚ- Gerulata-Carnuntum	0	0	0	R.2021-2022 EÚ projekt Gerulata-Carnuntum- Zažite históriu, aj vjazdy k domom.
271	11.0.0	04	4	3		7	1	7	002	EÚ-Rekonštr.kult.sály v Rusovciach	0	0	0	

292	11.0.0	05	4	0		6	3	5	006	Údržba verejnej zelene	20 000	910	4,55	Údržbu zelene realizuje aj m.p. Ruseko v rámci svojej dotácie. R.2023 Plán: ext.firmy na orezy a výruby +odvoz a likvidácia konárov a kmeňov,iná starostlivosť 20000 financ. z fin.náhrady.
293	11.0.0	06	4	0		6	3	2	001	Verejné osvetlenie-elekt.ener	3 100	2 010	64,84	
294	11.0.0	06	4	0		6	3	5	004	Verejné osvetlenie-údržba	1 800	840	46,67	
						6	3	0		Tovary a služby	62 900	25 110	39,92	
						6	5	0		Splácanie úrokov, ost. platby súvis. s úverom	0	0	0,00	
						6	4	0		Bežné transfery (Ruseku)	345 670	345 670	100,00	
						7	1	0		Obstaranie kapitál.aktív (proj.dok., výstavba, rekonštr.)	524 740	522 430	99,56	

Príjmy rozpočtových organizácií s právnou subjektivitou (Základná škola s materskou školou Vývojová 228) v eurách:

Bežné príjmy :

Rozpočet na rok 2023	Skutočnosť k 31.12.2023	% plnenia
298.550	238 654,79	79,94

Kapitálové príjmy :

Rozpočet na rok 2023	Skutočnosť k 31.12.2023	% plnenia
0	0	0

Výdavky rozpočtových organizácií s právnou subjektivitou (Základná škola s materskou školou Vývojová 228) v eurách:

Bežné výdavky :

Rozpočet na rok 2023	Skutočnosť k 31.12.2023	% plnenia
2.050.770	1 962 111,58	95,68

Kapitálové výdavky:

Rozpočet na rok 2023	Skutočnosť k 31.12.2023	% plnenia
0	0	0

Plán rozpočtu MČ Bratislava-Rusovce na roky 2024 - 2026

Príjmy celkom

	Rozpočet k 31.12.2023	Plán na rok 2024	Plán na rok 2025	Plán na rok 2026
Príjmy celkom	7 325 850	6 470 400	5 642 240	6 515 050
z toho :				
Bežné príjmy	3 565 630	3 766 030	3 799 430	3 998 850
Kapitálové príjmy	1 520 800	1 568 350	1 354 610	2 028 000
Príjmové finančné operácie	1 940 870	846 320	250 000	250 000
Príjmy RO s právnou subjektivitou	298 550	289 700	238 200	238 200

Výdavky celkom

	Rozpočet k 31.12.2023	Plán na rok 2024	Plán na rok 2025	Plán na rok 2026
Výdavky celkom	7 405 820	6 470 400	5 642 240	6 515 050
z toho :				
Bežné výdavky	1 821 190	1 872 070	1 774 010	1 818 640
Kapitálové výdavky	3 945 180	1 393 280	1 534 700	2 229 540
Výdavkové finančné operácie	71 850	1 038 170	103 910	100 460
Výdavky RO s právnou subjektivitou	1 567 600	2 166 880	2 229 620	2 366 410

Hospodárenie obce a rozdelenie prebytku hospodárenia za rok 2023

Mestská časť Bratislava - Rusovce hospodárila v roku 2023 so schodkom bežného a kapitálového rozpočtu, ktorý je **-1 093 744,85 EUR**. Po vylúčení nevyčerpaných prostriedkov **zo štátneho rozpočtu**, vopred vybraných nevyčerpaných **poplatkov MŠ, ŠKD a ŠJ**, vylúčení **darov a dotácií v ZŠ s MŠ** a po započítaní (pripočítaní) prostriedkov **zo štátneho rozpočtu z minulého roku** a po vylúčení nevyčerpaných prostriedkov **z fondov prevádzky, údržby a opráv** (odvodov do fondov) a **zostatku príjmov z poplatku za rozvoj a zostatku príjmov za finančnú náhradu za dreveniny** predstavuje výsledok sumu **-1 475 328,44 EUR**. Po nasledovnom zohľadnení aj finančných operácií MČ Bratislava - Rusovce hospodárila s prebytkom **298 277,81 EUR**. Bez vylúčenia nevyčerpaných prostriedkov z fondov a poplatku za rozvoj a finančnej náhrady za dreveniny predstavuje výsledok hospodárenia prebytok **679 861,40 EUR**.

Výpočet výsledku hospodárenia:

Hospodárenie MČ Bratislava - Rusovce	Skutočnosť k 31.12.2023 v EUR	Poznámka
Bežné príjmy spolu	3 956 626,51	
z toho : bežné príjmy MČ BA-Rusovce	3 717 971,72	
bežné príjmy Zš s Mš Vývojová	238 654,79	
Bežné výdavky spolu	3 606 724,13	
z toho : bežné výdavky MČ BA-Rusovce	1 644 612,55	
bežné výdavky Zš s Mš Vývojová	1 962 111,58	
Bežný rozpočet	349 902,38	
Kapitálové príjmy spolu	1 512 807,97	
z toho : kapitálové príjmy MČ BA-Rusovce	1 512 807,97	
kapitálové príjmy Zš s Mš Vývojová	0,00	
Kapitálové výdavky spolu	2 956 455,20	
z toho : kapitálové výdavky MČ BA-Rusovce	2 956 455,20	
kapitálové výdavky Zš s Mš Vývojová	0,00	
Kapitálový rozpočet	-1 443 647,23	
Prebytok/schodok bežného a kapitálového rozpočtu	-1 093 744,85	
Vylúčenie odvodov do fondov z prebytku (aj pre účely odvodu do rezervného fondu).	398,21	Odvod do fondu opráv BND Pohraničníkov 60 (ostat.fondu BND) 0 €, odvod do fondu opráv byty Vývojová 8/A (býv.rozvoja bývania) 398,21 €, odvod do fondu opráv byty Maďarská 0 €

Vylúčenie z prebytku (pre účely odvodu do rezervného fondu).	381 185,18	za r.2023: vylúčenie prebytku poplatku za rozvoj , prijatej a nevyčerp. dotácie na stravu počas roka 2023, vopred vybraných nevyčerp.poplatkov MŠ+ŠKD+ŠJ, prijatých a nevyčerpaných darov+dotácie v ZŠ s MŠ a zostatku fin. náhrady za drevinu.
Započítanie (pripočítanie) do prebytku	0,00	
Upravený prebytok/schodok bežného a kapitálového rozpočtu (výsledok hospodárenia)	-1 475 328,24	
Prijmy z finančných operácií	1 846 030,73	
Výdavky z finančných operácií	72 424,48	
Rozdiel finančných operácií	1 773 606,25	
Prijmy spolu	7 315 465,21	
VÝDAVKY SPOLU	6 635 603,81	
Hospodárenie obce (vrátane fin. operácií)	679 861,40	
Vylúčenie odvodov do fondov z prebytku (aj pre účely odvodu do rezervného fondu).	398,21	
Vylúčenie z prebytku (pre účely odvodu do rezervného fondu).	381 185,18	
Započítanie (pripočítanie) do prebytku	0,00	
Upravené hospodárenie obce (vrátane fin. operácií)	298 278,01	
Upravené hospodárenie obce (vrátane fin. operácií) bez vylúčenia odvodov do fondov	298 676,22	

Schválené usporiadanie záverečného účtu MČ Bratislava - Rusovce miestnym zastupiteľstvom:

Tieto finančné prostriedky sú predmetom finančného usporiadania po prevedení účtovnej závierky. V zmysle zákona 583/2004 Z. z. v znení neskorších predpisov sa tieto finančné prostriedky, znížené o odvod do fondov obce, prevedú do rezervného fondu obce a prostriedky vo výške 10 % z prebytku hospodárenia v zmysle citovaného zákona zostanú v rezervnom fonde a ostatné finančné prostriedky sa prevedú späť na používanie v novom rozpočte roku 2024 .

Schodok rozpočtu v sume **-1 093 744,85 EUR** zistený podľa ustanovenia § 10 ods. 3 písm. a) a b) zákona č. 583/2004 Z.z. o rozpočtových pravidlách územnej samosprávy a o zmene a doplnení niektorých zákonov v znení neskorších predpisov, **upravený** o nevyčerpané prostriedky zo ŠR (v sume 4 079,00 EUR – dotácia na prenesený výkon v školstve na stravu) a prijaté a nevyčerpané dary+ dotácie v ZŠ s MŠ v sume 20 133,59 EUR a vopred vybrané nevyčerpané poplatky MŠ, ŠKD a ŠJ v sume 53 436,46 EUR a nevyčerpané prostriedky z fondov prevádzky, údržby a opráv v sume 398,21 EUR a nevyčerpané prostriedky z príjmov z poplatku za rozvoj v sume 36 753,77 EUR a nevyčerpané prostriedky z príjmov za finančnú náhradu za výrub drevín v sume 266 782,36 EUR a navýšený o prostriedky zo ŠR z minulého roku vo výške 0 EUR navrhujeme použiť na:

- tvorbu rezervného fondu -1 475 328,24 EUR a 1 773 606,25 EUR ako odvod prebytku finančných operácií a 36 753,77 EUR ako odvod prebytku príjmov z poplatku za rozvoj do rezervného fondu a 266 782,36 EUR ako odvod prebytku príjmov z finančnej náhrady za dreviny do rezervného fondu spolu vo výške **601 814,14 EUR**, pričom 571 986,33 EUR sa prevedie späť na používanie v novom rozpočte roku 2024, z toho 571 986,33 EUR ako finančné operácie, ktoré môžu byť použité len na krytie schodku kapitálového rozpočtu a starostlivosť o zeleň a 0 EUR na vrátenie pomernej časti zábezpek k nájomným bytom. K týmto finančným operáciám vo výške 571 986,33 EUR sa pripočíta suma 0 EUR ako finančné operácie z nevyčerpaných prostriedkov ŠR (ZŠ s MŠ, určené pre ZŠ s MŠ, neboli odvedené na účet MČ), suma 0 EUR – iné dotácie, suma 5 126,62 EUR ako finančné operácie použitia prostriedkov fondu opráv BND Pohraničníkov (fondové výdavky počas roka boli vyššie ako fondové príjmy), ďalej sa pripočíta suma 139,78 EUR ako finančné operácie použitia prostriedkov fondu opráv Byty Maďarská ulica (fondové výdavky počas roka boli vyššie ako fondové príjmy) a spolu teda finančné operácie MČ Bratislava - Rusovce budú predstavovať sumu **577 252,73 EUR**. Finančné operácie ZŠ s MŠ Vývojová 228 budú predstavovať za vopred vybrané nevyčerpané poplatky MŠ, ŠKD a ŠJ sumu vo výške 53 436,46 EUR + za nevyčerpanú dotáciu na stravu vo výške 4 079,00 EUR + za prijaté a nevyčerpané dary+ dotácie v ZŠ s MŠ vo výške 20 133,59 EUR, teda spolu budú finančné operácie ZŠ s MŠ predstavovať celkovú sumu 77 649,05 EUR .

V zmysle ustanovenia § 16 odsek 6 zákona č.583/2004 Z.z. o rozpočtových pravidlách územnej samosprávy a o zmene a doplnení niektorých zákonov v znení neskorších predpisov sa na účely tvorby peňažných fondov pri usporiadaní prebytku rozpočtu obce podľa § 10 ods. 3 písm. a) a b) citovaného zákona, z tohto **prebytku vylučujú** :

- a) nevyčerpané prostriedky **zo ŠR** účelovo určené na **bežné výdavky** poskytnuté predchádzajúcom rozpočtovom roku v sume 4 079,00 EUR, a to na : 4 079,00 EUR na školstvo- dotácia na prenesený výkon v školstve na stravu (neodvedená z účtu ZŠ s MŠ), 0 EUR – iné dotácie
 - b) nevyčerpané prostriedky **zo ŠR** účelovo určené na **kapitálové výdavky** poskytnuté v predchádzajúcom rozpočtovom roku v sume 0 EUR, a to na:
 - c) nevyčerpané prostriedky **z fondu prevádzky, údržby a opráv** podľa ustanovenia § 18 ods.2 zákona č.443/2010 Z.z. o dotáciách na rozvoj bývania a o sociálnom bývaní v z.n.p. v sume 398,21 EUR (0 EUR +398,21 EUR + 0 EUR) a nevyčerpané prostriedky z **príjmov z poplatku za rozvoj** v sume 36 753,77 EUR a nevyčerpané prostriedky z **príjmov za finančnú náhradu za výrub drevín** v sume 266 782,36 EUR a nevyčerpané prostriedky z **príjmov poplatkov MŠ, ŠKD, ŠJ** v sume 53 436,46 EUR a nevyčerpané prostriedky-**dary+ dotácie v ZŠ s MŠ** v sume 20 133,59 EUR.
 - d) nevyčerpané prostriedky z účelovo určených **darov** od podľa ustanovenia § 5 ods. 3 zákona č.583/2004 Z.z. o rozpočtových pravidlách územnej samosprávy a o zmene a doplnení niektorých zákonov v znení neskorších predpisov v sume 0 EUR
 - e) nepoužitú návratnú zdroj financovania (úver, pôžička...) podľa ustanovenia § 15 ods.1 písm.c) zákona č.583/2004 Z.z. o rozpočtových pravidlách územnej samosprávy a o zmene a doplnení niektorých zákonov v znení neskorších predpisov v sume 0 EUR
 - f) iné v sume 0 EUR
- ktoré je možné použiť v rozpočtovom roku v súlade s ustanovením § 7 zákona č.523/2004 Z.z. o rozpočtových pravidlách verejnej správy a o zmene a doplnení niektorých zákonov v znení neskorších predpisov.

Prostriedky zo štátneho rozpočtu z minulého roku vo výške 0 EUR sú započítané (pripočítané) do výsledku hospodárenia.

Zostatok finančných operácií podľa § 15 ods. 1 písm. c) zákona č. 583/2004 Z.z. o rozpočtových pravidlách územnej samosprávy a o zmene a doplnení niektorých zákonov v znení neskorších predpisov v sume 1 773 606,25 EUR, navrhujeme vysporiadať z:

- bežného účtu na účet rezervného fondu 1 773 606,25 EUR

Na základe uvedených skutočností navrhujeme skutočnú tvorbu rezervného fondu za rok 2023 vo výške 29 827,81 EUR.

Zo schodku vo výške **-1 093 744,85 EUR** sa po zohľadnení finančných operácií stáva prebytok **679 861,40 EUR**, z ktorého sa skutočne odvedie:

0 EUR do fondu opráv BND Pohraničníkov

398,21 EUR do fondu opráv byty Vývojová 8/A;

0 EUR do fondu opráv byty Maďarská;

29 827,81 EUR do rezervného fondu obce vo výške 10 % z prebytku hospodárenia v zmysle citovaného zákona.

571 986,33 EUR sa po zohľadnení celkového výsledku hospodárenia prevedie na používanie v novom rozpočte roku 2024 ako finančné operácie a môžu byť použité len na krytie schodku kapitálového rozpočtu a starostlivosť o zeleň a 0 EUR sa prevedie na vrátenie pomernej časti zábezpek k nájomným bytom. K týmto finančným operáciám vo výške 571 986,33 EUR sa pripočíta suma 0 EUR ako finančné operácie z nevyčerpaných prostriedkov ŠR (ZŠ s MŠ, určené pre ZŠ s MŠ, neboli odvedené na účet MČ), suma 0 EUR – iné dotácie, suma 5 126,62 EUR ako finančné operácie použitia prostriedkov fondu opráv BND Pohraničníkov (fondové výdavky počas roka boli vyššie ako fondové príjmy), ďalej sa pripočíta suma 139,78 EUR ako finančné operácie použitia prostriedkov fondu opráv Byty Maďarská ulica (fondové výdavky počas roka boli vyššie ako fondové príjmy) a spolu teda finančné operácie MČ Bratislava - Rusovce budú predstavovať sumu 577 252,73 EUR. Finančné operácie ZŠ s MŠ Vývojová 228 budú predstavovať za vopred vybrané nevyčerpané poplatky MŠ, ŠKD a ŠJ sumu vo výške 53 436,46 EUR + za nevyčerpanú dotáciu na stravu vo výške 4 079,00 EUR + za prijaté a nevyčerpané dary+ dotácie v ZŠ s MŠ vo výške 20 133,59 EUR, teda spolu budú finančné operácie ZŠ s MŠ predstavovať celkovú sumu 77 649,05 EUR .

Ďalej

4 079,00 EUR (na účte ZŠ s MŠ) bolo z prebytku vylúčených ako nevyčerpané prostriedky zo ŠR.

0,00 EUR bolo započítaných do prebytku ako prostriedky zo ŠR z minulého roku.

1 773 606,25 EUR ako prebytok finančných operácií z uplynulého roku bude prevedený na účet rezervného fondu a reálny odvod do rezervného fondu je o túto čiastku teda najprv navýšený a potom ponížený z dôvodu opätovného zapojenia do finančných operácií v roku 2024.

Bilancia aktív a pasív v eurách

a) Za materskú účtovnú jednotku

Skutočný stav:

Súvaha Úč ROPO SFOV 1-01

Označenie a	Strana aktív b	Číslo riadku c	2023			2022
			Brutto 1	Korekcia 2	Netto 3	Netto 4
	SPOLU MAJETOK r. 002 + r. 033 + r. 110 + r. 114	001	27 048 758,20	10 936 666,61	16 112 091,59	14 786 510,48
A.	Neobežný majetok r. 003 + r. 011 + r. 024	002	26 220 351,82	10 936 666,61	15 283 685,21	13 724 375,06
A.I.	Dlhodobý nehmotný majetok súčet (r. 004 až 010)	003	243 976,87	202 577,47	41 399,40	55 639,42
A.I.1.	Aktivované náklady na vývoj (012) - (072+091AÚ)	004				
	2. Softvér (013) - (073+091AÚ)	005	119 408,00	96 567,20	22 840,80	31 633,80
	3. Oceniteľné práva (014) - (074+091AÚ)	006				
	4. Drobný dlhodobý nehmotný majetok (018) - (078+091AÚ)	007	59 743,93	47 552,93	12 191,00	11 264,02
	5. Ostatný dlhodobý nehmotný majetok (019) - (079+091AÚ)	008	64 824,94	58 457,34	6 367,60	12 741,60
	6. Obstaranie dlhodobého nehmotného majetku (041) - (093)	009				
	7. Poskytnuté preddavky na dlhodobý nehmotný majetok (051) - (095AÚ)	010				
A.II.	Dlhodobý hmotný majetok súčet (r. 012 až 023)	011	25 976 373,95	10 734 089,14	15 242 284,81	13 667 340,64
A.II.1.	Pozemky (031) - (092AÚ)	012	4 895 858,64		4 895 858,64	4 885 404,96
	2. Umelecké diela a zbierky (032) - (092AÚ)	013				
	3. Predmety z drahých kovov (033) - (092AÚ)	014				
	4. Stavby (021) - (081+092AÚ)	015	16 604 951,18	9 714 868,10	6 890 083,08	6 673 250,49
	5. Samostatné hnutelné veci a súbory hnutelných vecí (022) - (082+092AÚ)	016	415 066,31	310 490,23	104 576,08	112 226,86
	6. Dopravné prostriedky (023) - (083+092AÚ)	017	416 153,63	412 307,64	3 845,99	11 615,79
	7. Pestovateľské celky trvalých porastov (025) - (085+092AÚ)	018	11 407,80	239,00	11 168,80	
	8. Základné stádo a tažné zvieratá (026) - (086+092AÚ)	019				
	9. Drobný dlhodobý hmotný majetok (028) - (088+092AÚ)	020	389 493,92	251 252,25	138 241,67	144 852,32
	10. Ostatný dlhodobý hmotný majetok (029) - (089+092AÚ)	021	51 885,01	44 931,92	6 953,09	12 913,18
	11. Obstaranie dlhodobého hmotného majetku (042) - (094)	022	3 191 557,46		3 191 557,46	1 827 077,04
	12. Poskytnuté preddavky na dlhodobý hmotný majetok (052) - (095AÚ)	023				
A.III.	Dlhodobý finančný majetok súčet (r. 025 až 032)	024	1,00	0,00	1,00	1 395,00
A.III.1	Podielové cenné papiere a podiely v dcérskej účtovnej jednotke (061) - (096AÚ)	025	1,00		1,00	
	2. Podielové cenné papiere a podiely v spoločnosti s podstatným vplyvom (062) - (096AÚ)	026				1 395,00
	3. Realizovateľné cenné papiere (063) - (096AÚ)	027				
	4. Dlhové cenné papiere držané do splatnosti (065) - (096AÚ)	028				
	5. Pôžičky účtovnej jednotke v konsolidovanom celku (066) - (096AÚ)	029				

Súvaha Úč ROPO SFOV 1-01

Označenie a	Strana aktív b	Číslo riadku c	2023			2022
			Brutto 1	Korekcia 2	Netto 3	Netto 4
6.	Ostatné pôžičky (067) - (096AÚ)	030				
7.	Ostatný dlhodobý finančný majetok (069) - (096AÚ)	031				
8.	Obstaranie dlhodobého finančného majetku (043) - (096AÚ)	032				
B.	Obežný majetok r. 034 + r. 040 + r. 048+ r. 060 + r. 085+ r. 098 + r. 104	033	825 946,93	0,00	825 946,93	1 059 371,93
B.I	Zásoby súčet (r. 035 až 039)	034	0,00	0,00	0,00	0,00
B.I.1	Materiál (112 + 119) - (191)	035				
2.	Nedokončená výroba a polotovary (121 + 122) - (192 + 193)	036				
3.	Výrobky (123) - (194)	037				
4.	Zvieratá (124) - (195)	038				
5.	Tovar (132 + 133 + 139) - (196)	039				
B.II	Zúčtovanie medzi subjektami verejnej správy súčet (r. 041 až r. 047)	040	0,00	0,00	0,00	0,00
B.II.1	Zúčtovanie odvodov príjmov rozpočtových organizácií do rozpočtu zriaďovateľa (351AÚ)	041				
2.	Zúčtovanie transferov štátneho rozpočtu (353AÚ)	042				
3.	Zúčtovanie transferov rozpočtu obce a vyššieho územného celku (355AÚ)	043				
4.	Zúčtovanie transferov zo štátneho rozpočtu v rámci konsolidovaného celku (356AÚ)	044				
5.	Ostatné zúčtovanie rozpočtu obce a vyššieho územného celku (357AÚ)	045				
6.	Zúčtovanie transferov zo štátneho rozpočtu iným subjektom (358AÚ)	046				
7.	Zúčtovanie transferov medzi subjektami verejnej správy a iné zaúčtovania (359AÚ)	047				
B.III	Dlhodobé pohľadávky súčet (r. 049 až 059)	048	0,00	0,00	0,00	0,00
B.III.1	Odberatelia (311AÚ) - (391AÚ)	049				
2.	Zmenky na inkaso (312AÚ) - (391AÚ)	050				
3.	Pohľadávky za eskontované cenné papiere (313AÚ) - (391AÚ)	051				
4.	Ostatné pohľadávky (315AÚ) - (391AÚ)	052				
5.	Pohľadávky voči zamestnancom (335AÚ) - (391AÚ)	053				
6.	Pohľadávky voči združeniu (369AÚ) - (391AÚ)	054				
7.	Pohľadávky a záväzky z pevných termínových operácií (373AÚ) - (391AÚ)	055				
8.	Pohľadávky z nájmu (374AÚ) - (391AÚ)	056				
9.	Pohľadávky z vydaných dlhopisov (375AÚ) - (391AÚ)	057				
10.	Nakúpené opcie (376AÚ) - (391AÚ)	058				
11.	Iné pohľadávky (378AÚ) - (391AÚ)	059				

Súvaha Úč ROPO SFOV 1-01

Označenie a	Strana aktív b	Číslo riadku c	2023			2022
			Brutto 1	Korekcia 2	Netto 3	Netto 4
B.IV	Krátkodobé pohľadávky súčet (r. 061 až 084)	060	28 238,36	0,00	28 238,36	20 228,75
B.IV.1	Odberatel'ia (311AÚ) - (391AÚ)	061				
2.	Zmenky na inkaso (312AÚ) - (391AÚ)	062				
3.	Pohľadávky za eskontované cenné papiere (313AÚ) - (391AÚ)	063				
4.	Poskytnuté prevádzkové preddavky (314AÚ) - (391AÚ)	064				
5.	Ostatné pohľadávky (315AÚ) - (391AÚ)	065				
6.	Pohľadávky z nedaňových rozpočtových príjmov (316AÚ) - (391AÚ)	066				
7.	Pohľadávky z daňových a colných rozpočtových príjmov (317AÚ) - (391AÚ)	067				
8.	Pohľadávky z nedaňových príjmov obcí a vyšších územných celkov a rozpočtových organizácií zriadených obcou a vyšším územným celkom (318AÚ) - (391AÚ)	068	11 422,34		11 422,34	8 067,70
9.	Pohľadávky z daňových príjmov obcí a vyšších územných celkov (319AÚ) - (391AÚ)	069	7 474,10		7 474,10	12 161,05
10.	Pohľadávky voči zamestnancom (335AÚ) - (391AÚ)	070				
11.	Zúčtovanie s orgánmi sociálneho poistenia a zdravotného poistenia (336AÚ) - (391AÚ)	071				
12.	Daň z príjmov (341) - (391AÚ)	072				
13.	Ostatné priame dane (342) - (391AÚ)	073				
14.	Daň z pridanej hodnoty (343) - (391AÚ)	074				
15.	Ostatné dane a poplatky (345) - (391AÚ)	075				
16.	Pohľadávky voči združeniu (369AÚ) - (391AÚ)	076				
17.	Pohľadávky a záväzky z pevných termínovaných operácií (373AÚ) - (391AÚ)	077				
18.	Pohľadávky z nájmu (374AÚ) - (391AÚ)	078				
19.	Pohľadávky z vydaných dlhopisov (375AÚ) - (391AÚ)	079				
20.	Nakúpené opcie (376AÚ) - (391AÚ)	080				
21.	Iné pohľadávky (378AÚ) - (391AÚ)	081	9 341,92		9 341,92	
22.	Spojovací účet pri združení (396)	082				
23.	Zúčtovanie s Európskou úniou (371AÚ)- (391AÚ)	083				
24.	Transfery a ostatné zúčtovanie so subjektami mimo verejnej správy (372AÚ) - (391AÚ)	084				
B.V.	Finančné účty súčet (r. 086 až 097)	085	797 708,57	0,00	797 708,57	1 039 143,18
B.V.1.	Pokladnica (211)	086				
2.	Ceniny (213)	087				
3.	Bankové účty (221AÚ +/- 261)	088	797 708,57		797 708,57	1 039 143,18
4.	Účty v bankách s dobou viazanosti dlhšou ako jeden rok (221AÚ)	089				
5.	Výdavkový rozpočtový účet (222)	090				

Súvaha Úč ROPO SFOV 1-01

Označenie a	Strana aktív b	Číslo riadku c	2023			2022
			Brutto 1	Korekcia 2	Netto 3	Netto 4
6.	Príjmový rozpočtový účet (223)	091				
7.	Majetkové cenné papiere na obchodovanie (251) - (291AÚ)	092				
8.	Dlhové cenné papiere na obchodovanie (253) - (291AÚ)	093				
9.	Dlhové cenné papiere so splatnosťou do jedného roka držané do splatnosti (256) - (291AÚ)	094				
10.	Ostatné realizovateľné cenné papiere (257) - (291AÚ)	095				
11.	Obstaranie krátkodobého finančného majetku (259) - (291AÚ)	096				
12.	Účty štátnej pokladnice (účtová skupina 28)	097				
B.VI.	Poskytnuté návratné finančné výpomoci dlhodobé súčet (r. 099 až r. 103)	098	0,00	0,00	0,00	0,00
B.VI.1.	Poskytnuté návratné finančné výpomoci subjektom v rámci konsolidovaného celku (271AÚ) - (291AÚ)	099				
2.	Poskytnuté návratné finančné výpomoci ostatným subjektom verejnej správy (272AÚ) - (291AÚ)	100				
3.	Poskytnuté návratné finančné výpomoci podnikateľským subjektom (274AÚ) - (291AÚ)	101				
4.	Poskytnuté návratné finančné výpomoci ostatným organizáciám (275AÚ) - (291AÚ)	102				
5.	Poskytnuté návratné finančné výpomoci fyzickým osobám (277AÚ) - (291AÚ)	103				
B.V.II.	Poskytnuté návratné finančné výpomoci krátkodobé súčet (r. 105 až r. 109)	104	0,00	0,00	0,00	0,00
B.V.II.1.	Poskytnuté návratné finančné výpomoci subjektom v rámci konsolidovaného celku (271AÚ) - (291AÚ)	105				
2.	Poskytnuté návratné finančné výpomoci ostatným subjektom verejnej správy (272AÚ) - (291AÚ)	106				
3.	Poskytnuté návratné finančné výpomoci podnikateľským subjektom (274AÚ) - (291AÚ)	107				
4.	Poskytnuté návratné finančné výpomoci ostatným organizáciám (275AÚ) - (291AÚ)	108				
5.	Poskytnuté návratné finančné výpomoci fyzickým osobám (277AÚ) - (291AÚ)	109				
C	Časové rozlíšenie r. 111 až r. 113	110	2 459,45	0,00	2 459,45	2 763,49
C.1	Náklady budúcich období (381)	111	2 459,45		2 459,45	2 763,49
2.	Komplexné náklady budúcich období (382)	112				
3.	Príjmy budúcich období (385)	113				
D.	Vzťahy k účtom klientov štátnej pokladnice	114				

Súvaha Úč ROPO SFOV 1-01

Označenie a	Strana pasív b	Číslo riadku c	2023 5	2022 6
	VLASTNÉ IMANIE A ZÁVÄZKY r. 116 + r. 126 + r. 180 + r. 183	115	16 112 091,59	14 786 510,48
A.	Vlastné imanie súčet r. 117 + r. 120 + r. 123	116	9 392 142,99	9 244 711,84
A.I	Oceňovacie rozdiely súčet (r. 118 + r. 119)	117	0,00	0,85
A.I.1.	Oceňovacie rozdiely z precenenia majetku a záväzkov (+/- 414)	118		
2.	Oceňovacie rozdiely z kapitálových účastín (+/- 415)	119		0,85
A.II	Fondy súčet (r. 121 + r. 122)	120	0,00	0,00
A.II.1	Zákonný rezervný fond (421)	121		
2.	Ostatné fondy (427)	122		
A.III.	Výsledok hospodárenia (+/-) súčet (r. 124 až 125)	123	9 392 142,99	9 244 710,99
A.III.1	Nevysporiadaný výsledok hospodárenia minulých rokov (+/- 428)	124	9 272 422,00	9 314 823,81
2.	Výsledok hospodárenia za účtovné obdobie (+/-) r. 001 - (r. 117 + r. 120 + r. 124 + r. 126 + r. 180 + r. 183)	125	119 720,99	-70 112,82
B.	Záväzky súčet r. 127 + r. 132 + r. 140 + r. 151 + r. 173	126	1 767 286,71	1 579 406,95
B.I.	Rezervy súčet (r. 128 až 131)	127	0,00	0,00
B.I.1	Rezervy zákonné dlhodobé (451AÚ)	128		
2.	Ostatné rezervy (459AÚ)	129		
3.	Rezervy zákonné krátkodobé (323AÚ, 451AÚ)	130		
4.	Ostatné krátkodobé rezervy (323AÚ, 459AÚ)	131		
B.II	Zúčtovanie medzi subjektami verejnej správy (r. 133 až r. 139)	132	0,00	6 754,32
B.II.1	Zúčtovanie odvodov príjmov rozpočtových organizácií do rozpočtu zriaďovateľa (351AÚ)	133		
2.	Zúčtovanie transferov štátneho rozpočtu (353AÚ)	134		
3.	Zúčtovanie transferov rozpočtu obce a vyššieho územného celku (355AÚ)	135		
4.	Zúčtovanie transferov zo štátneho rozpočtu v rámci konsolidovaného celku (356AÚ)	136		
5.	Ostatné zúčtovanie rozpočtu obce a vyššieho územného celku (357AÚ)	137		5 644,32
6.	Zúčtovanie transferov zo štátneho rozpočtu iným subjektom (358AÚ)	138		
7.	Zúčtovanie transferov medzi subjektami verejnej správy a iné zaúčtovania(359AÚ)	139		1 110,00
B.III	Dlhodobé záväzky súčet (r. 141 až 150)	140	661 232,36	716 957,21
B.III.1	Ostatné dlhodobé záväzky (479)	141	659 389,61	716 085,82
2.	Dlhodobé prijaté preddavky (475AÚ)	142		
3.	Dlhodobé zmenky na úhradu (478AÚ)	143		
4.	Záväzky zo sociálneho fondu (472)	144	1 842,75	871,39
5.	Záväzky z nájmu (474AÚ)	145		
6.	Dlhodobé nevyfakturované dodávky (476AÚ)	146		
7.	Pohľadávky a záväzky z pevných termínových operácií (373AÚ)	147		
8.	Predané opcie (377AÚ)	148		

Súvaha Úč ROPO SFOV 1-01

Označenie a	Strana pasív b	Číslo riadku c	2023 5	2022 6
9.	Iné záväzky (379AÚ)	149		
10.	Vydané dlhopisy dlhodobé (473AÚ) - (255AÚ)	150		
B.IV.	Krátkodobé záväzky súčet (r. 152 až 172)	151	111 093,15	794 383,02
B.IV.1.	Dodávateľia (321)	152	47 654,75	722 192,39
2.	Zmenky na úhradu (322, 478AÚ)	153		
3.	Prijaté preddavky (324, 475AÚ)	154		
4.	Ostatné záväzky (325, 479AÚ)	155	56 696,21	56 072,28
5.	Nevyfakturované dodávky (326, 476AÚ)	156	3 962,35	13 756,51
6.	Záväzky z nájmu (474AÚ)	157		
7.	Pohľadávky a záväzky z pevných termínových operácií (373AÚ)	158		
8.	Predané opcie (377AÚ)	159		
9.	Iné záväzky (379AÚ)	160	2 779,84	2 361,84
10.	Záväzky z upísaných nesplatených cenných papierov a vkladov (367)	161		
11.	Záväzky voči združeniu (368)	162		
12.	Zamestnanci (331)	163		
13.	Ostatné záväzky voči zamestnancom (333)	164		
14.	Zúčtovanie s orgánmi sociálneho poistenia a zdravotného poistenia (336)	165		
15.	Daň z príjmov (341)	166		
16.	Ostatné priame dane (342)	167		
17.	Daň z pridanej hodnoty (343)	168		
18.	Ostatné dane a poplatky (345)	169		
19.	Spojovací účet pri združení (396AÚ)	170		
20.	Zúčtovanie s Európskou úniou (371AÚ)	171		
21.	Transfery a ostatné zúčtovanie so subjektami mimo verejnej správy (372AÚ)	172		
B.V.	Bankové úvery a výpomoci súčet (r. 174 až 179)	173	994 961,20	61 312,40
B.V.1.	Bankové úvery dlhodobé (461AÚ)	174	28 610,00	44 961,20
2.	Bežné bankové úvery (461AÚ 221 AÚ 231, 232)	175	966 351,20	16 351,20
3.	Vydané dlhopisy krátkodobé (473AÚ, 241) - (255AÚ)	176		
4.	Ostatné krátkodobé finančné výpomoci (249)	177		
5.	Prijaté návratné finančné výpomoci od subjektov verejnej správy dlhodobé (273AÚ)	178		
6.	Prijaté návratné finančné výpomoci od subjektov verejnej správy krátkodobé (273AÚ)	179		
C.	Časové rozlíšenie r. 181 + r. 182	180	4 952 661,89	3 962 391,69
C.1.	Výdavky budúcich období (383)	181		
2.	Výnosy budúcich období (384)	182	4 952 661,89	3 962 391,69
D.	Vzťahy k účtom klientov štátnej pokladnice (účtová skupina 20)	183		

Predpokladaný stav (materská účtovná jednotka):**AKTÍVA - Netto**

Názov	Predpoklad rok 2024	Predpoklad rok 2025
Majetok spolu	15 897 451,73	15 709 920,00
Neobežný majetok spolu	15 163 404,36	15 190 400,00
z toho :		
Dlhodobý nehmotný majetok	40 366,60	40 400,00
Dlhodobý hmotný majetok	15 123 036,76	15 150 000,00
Dlhodobý finančný majetok	1,00	0,00
Obežný majetok spolu	731 407,92	516 880,00
z toho :		
Zásoby	0	0
Zúčtovanie medzi subjektami VS	0,00	0
Dlhodobé pohľadávky	0	0
Krátkodobé pohľadávky	11 672,92	15 480,00
Finančné účty	719 735,00	501 400,00
Poskytnuté návratné fin. výpomoci dlh.		
Poskytnuté návratné fin. výpomoci krát.		
Časové rozlíšenie	2 639,45	2 640,00

PASÍVA

Názov	Predpoklad rok 2023	Predpoklad rok 2024
Vlastné imanie a záväzky spolu	15 897 451,73	15 709 920,00
Vlastné imanie	9 410 089,03	8 608 850,00
z toho :		
Oceňovacie rozdiely	0	0
Fondy	0	0
Výsledok hospodárenia	9 410 089,03	8 608 850,00
Záväzky	807 873,87	1 694 540,00
z toho :		
Rezervy	0	0
Zúčtovanie medzi subjektami VS	0,00	0
Dlhodobé záväzky	661 664,18	610 440,00
Krátkodobé záväzky	114 874,49	114 100,00
Bankové úvery a výpomoci	31 335,20	970 000,00
Časové rozlíšenie	5 679 488,83	5 406 530,00

Analýza významných položiek z účtovnej závierky:

- významných prírastkov majetku:

V roku 2023 bol zaradený (významný) majetok na účte 018:

- software licencie pre server

V roku 2023 bol zaradený (významný) majetok na účte 021:

- rekonštrukcia hasičskej zbrojnice
- vybudovanie terasy pri budove „Kresťanskej ligy“.
- rekonštrukcia strechy šatní na futbalovom ihrisku
- rekonštrukcia GeruCa- komunikácia Laury Henckel, parkovacích miest a chodníka na Irkutskej ulici
- revitalizácia autobusového otočiska pri žel.stanici

V roku 2023 bol zaradený (významný) majetok na účte 022:

- IT vybavenie MÚ
- telefónna ústredňa
- IT vybavenie jazykových učební v ZŠ
- laboratórne vybavenie učební v ZŠ

V roku 2023 bol zaradený (významný) majetok na účte 025:

- výsadba stromov

V roku 2023 bol zaradený (významný) majetok na účte 028:

- vybavenie fyzikálnych učební v ZŠ
- rekonštrukcia zdravotného strediska – stomatologická ambulancia

V roku 2023 bol zaradený (významný) majetok na účte 031:

- pozemky parc. č. 1319/68 a 70 (darovaný pozemok)
- zverené pozemky od Hl. mesta SR Bratislavy

- predaja dlhodobého majetku:

V rámci predaja dlhodobého majetku boli realizované predaje pozemkov s menšími výmerami fyzickým osobám

Bilancia aktív a pasív v eurách

b) Za konsolidovaný celok

K 31.12.2023

označenie	STRANA AKTÍV	Číslo riadku	Bež. účt. obdobie netto konsolid. súvaha	Bezprostredne predchádzajúce obdobie RO + obec
a	b	c	8	9
	SPOLU MAJETOK r. 002 + r. 035 + r. 113 + r. 117	001	16 523 078,62	15 651 051,51
A.	Neobežný majetok r. 003 + r. 012 + r. 025	002	15 287 405,53	14 281 473,60
A.I.	Dlhodobý nehmotný majetok súčet (r. 004 až 011)	003	41 399,40	55 639,42
A.I.1.	Aktivované náklady na vývoj (012) - (072+091AÚ)	004	0,00	0,00
2.	Softvér (013) - (073+091AÚ)	005	22 840,80	31 633,80
3.	Oceniteľné práva (014) -(074+091AÚ)	006	0,00	0,00
4.	Goodwill z konsolidácie kapitálu alebo negatívny goodwill z konsolidácie kapitálu (+/-)	007	0,00	0,00
5.	Drobný dlhodobý nehmotný majetok (018) - (078+091AÚ)	008	12 191,00	11 264,02
6.	Ostatný dlhodobý nehmotný majetok (019) - (079+091AÚ)	009	6 367,60	12 741,60
7.	Obstaranie dlhodobého nehmotného majetku (041) - (093)	010	0,00	0,00
8.	Poskytnuté preddavky na dlhodobý nehmotný majetok (051) - (095AÚ)	011	0,00	0,00
A.II.	Dlhodobý hmotný majetok súčet (r. 013 až 024)	012	15 246 006,13	13 670 228,68
A.II.1.	Pozemky (031)-(092 AÚ)	013	4 897 358,64	4 885 404,96
2.	Umelecké diela a zbierky (032) - (092AÚ)	014	0,00	0,00
3.	Predmety z drahých kovov (033) - (092AÚ)	015	0,00	0,00
4.	Stavby (021) - (081+092AÚ)	016	6 890 083,08	6 673 250,49
5.	Samostatné hnutelné veci a súbory hnutelných vecí (022) - (082+092AÚ)	017	106 797,40	115 114,90

6.	Dopravné prostriedky (023) - (083+092AÚ)	018	3 845,99	11 615,79
7.	Pestovateľské celky trvalých porastov (025) - (085+092AÚ)	019	11 168,80	0,00
8.	Základné stádo a ťažné zvieratá (026) - (086+092AÚ)	020	0,00	0,00
9.	Drobný dlhodobý hmotný majetok (028) - (088+092AÚ)	021	138 241,67	144 852,32
10.	Ostatný dlhodobý hmotný majetok (029) - (089+092AÚ)	022	6 953,09	12 913,18
11.	Obstaranie dlhodobého hmotného majetku (042) - (094)	023	3 191 557,46	1 827 077,04
12.	Poskytnuté preddavky na dlhodobý hmotný majetok (052) - (095AÚ)	024	0,00	0,00
A.III.	Dlhodobý finančný majetok a súčet (r. 026 + r. 27 + r. 29 až 034)	025	0,00	555 605,50
A.III.1.	Podielové cenné papiere a podiely v dcérskej účtovnej jednotke (061) - (096AÚ)	026	0,00	0,00
2.	Podielové cenné papiere a podiely v spoločnosti s podstatným vplyvom (062) - (096AÚ)	027	0,00	555 605,50
	z toho: goodwill	028	0,00	0,00
3.	Realizovateľné cenné papiere a podiely (063) - (096AÚ)	029	0,00	0,00
4.	Dlhové cenné papiere držané do splatnosti (065) - (096AÚ)	030	0,00	0,00
5.	Pôžičky účtovnej jednotke v konsolidovanom celku (066) - (096AÚ)	031	0,00	0,00
6.	Ostatné pôžičky (067) - (096AÚ)	032	0,00	0,00
7.	Ostatný dlhodobý finančný majetok (069) - (096AÚ)	033	0,00	0,00
8.	Obstaranie dlhodobého finančného majetku (043) - (096AÚ)	034	0,00	0,00
B.	Obežný majetok r.036 + r. 042 + r. 050+ r. 063 + r. 088 + r. 101 + r. 107	035	1 232 184,04	1 366 814,42
B.I.	Zásoby súčet (r. 037 až r. 041)	036	1 172,96	810,36
B.I.1.	Materiál (112 + 119) - (191)	037	1 172,96	810,36
2.	Nedokončená výroba a polotovary (121 + 122) - (192 + 193)	038	0,00	0,00
3.	Výrobky (123) - (194)	039	0,00	0,00
4.	Zvieratá (124) - (195)	040	0,00	0,00
5.	Tovar (132 + 139) - (196)	041	0,00	0,00
B.II.	Zúčtovanie medzi subjektami verejnej správy súčet (r. 043 až r. 049)	042	0,00	0,00
B.II.1.	Zúčtovanie odvodov príjmov rozpočtových organizácií do rozpočtu zriaďovateľa (351)	043	0,00	0,00
2.	Zúčtovanie transferov štátneho rozpočtu (353)	044	0,00	0,00

3.	Zúčtovanie transferov z rozpočtu obce a vyššieho územného celku (355)	045	0,00	0,00
4.	Zúčtovanie transferov zo štátneho rozpočtu v rámci konsolidovaného celku (356)	046	0,00	0,00
5.	Ostatné zúčtovanie rozpočtu obce a vyššieho územného celku (357)	047	0,00	0,00
6.	Zúčtovanie transferov zo štátneho rozpočtu iným subjektom (358)	048	0,00	0,00
7.	Zúčtovanie transferov medzi subjektami verejnej správy (359)	049	0,00	0,00
B.III.	Dlhodobé pohľadávky súčet (r.051 až 061)	050	0,00	0,00
B.III.1.	Odberatelia (311AÚ) - (391AÚ)	051	0,00	0,00
2.	Zmenky na inkaso (312AÚ) - (391AÚ)	052	0,00	0,00
3.	Pohľadávky za eskontované cenné papiere (313AÚ) - (391AÚ)	053	0,00	0,00
4.	Ostatné pohľadávky (315AÚ) - (391AÚ)	054	0,00	0,00
5.	Pohľadávky voči zamestnancom (335AÚ) - (391AÚ)	055	0,00	0,00
6.	Pohľadávky voči združeniu (369AÚ) - (391AÚ)	056	0,00	0,00
7.	Pohľadávky a záväzky z pevných termínovaných operácií (373AÚ) - (391AÚ)	057	0,00	0,00
8.	Pohľadávky z nájmu (374AÚ) - (391AÚ)	058	0,00	0,00
9.	Pohľadávky z vydaných dlhopisov (375AÚ) - (391AÚ)	059	0,00	0,00
10.	Nakúpené opcie (376AÚ) - (391AÚ)	060	0,00	0,00
11.	Iné pohľadávky (378AÚ) - (391AÚ)	061	0,00	0,00
	z toho: odložená daňová pohľadávka	062	0,00	0,00
B.IV.	Krátkodobé pohľadávky súčet (r. 064 až 087)	063	32 516,86	31 962,07
B.IV.1.	Odberatelia (311AÚ) - (391AÚ)	064	4 278,50	11 297,55
2.	Zmenky na inkaso (312AÚ) - (391AÚ)	065	0,00	0,00
3.	Pohľadávky za eskontované cenné papiere (313AÚ) - (391AÚ)	066	0,00	0,00
4.	Poskytnuté prevádzkové preddavky (314) - (391AÚ)	067	0,00	0,00
5.	Ostatné pohľadávky (315AÚ) - (391AÚ)	068	0,00	0,00
6.	Pohľadávky z nedaňových rozpočtových príjmov (316) - (391AÚ)	069	0,00	0,00
7.	Pohľadávky z daňových a colných rozpočtových príjmov (317) - (391AÚ)	070	0,00	0,00
8.	Pohľadávky z nedaňových príjmov obcí a vyšších územných celkov a rozpočtových organizácií zriadených obcou a vyšším územným celkom (318) - (391AÚ)	071	11 422,34	8 067,70
9.	Pohľadávky z daňových príjmov obcí a vyšších územných celkov (319) -	072	7 474,10	12 161,05

	(391AÚ)			
10.	Pohľadávky voči zamestnancom (335AÚ) - (391AÚ)	073	0,00	435,77
11.	Zúčtovanie s orgánmi sociálneho poistenia a zdravotného poistenia (336) - (391AÚ)	074	0,00	0,00
12.	Daň z príjmov (341) - (391AÚ)	075	0,00	0,00
13.	Ostatné priame dane (342) - (391AÚ)	076	0,00	0,00
14.	Daň z pridanej hodnoty (343) - (391AÚ)	077	0,00	0,00
15.	Ostatné dane a poplatky (345) - (391AÚ)	078	0,00	0,00
16.	Pohľadávky voči združeniu (369AÚ) - (391AÚ)	079	0,00	0,00
17.	Pohľadávky a záväzky z pevných termínovaných operácií (373AÚ) - (391AÚ)	080	0,00	0,00
18.	Pohľadávky z nájmu (374AÚ) - (391AÚ)	081	0,00	0,00
19.	Pohľadávky z vydaných dlhopisov (375AÚ) - (391AÚ)	082	0,00	0,00
20.	Nakúpené opcie (376AÚ) - (391AÚ)	083	0,00	0,00
21.	Iné pohľadávky (378AÚ) - (391AÚ)	084	9 341,92	0,00
22.	Spojovací účet pri združení (396AÚ)	085	0,00	0,00
23.	Zúčtovanie s Európskymi spoločenstvami (371AÚ) - (391AÚ)	086	0,00	0,00
24.	Transfery a ostatné zúčtovanie so subjektami mimo verejnej správy (372AÚ) - (391AÚ)	087	0,00	0,00
B.V.	Finančné účty súčet (r. 089 až 100)	088	1 198 494,22	1 334 041,99
B.V.1.	Pokladnica (211)	089	150,91	192,42
2.	Ceniny (213)	090	0,00	0,00
3.	Bankové účty (221AÚ +/- 261)	091	1 198 343,31	1 333 849,57
4.	Účty v bankách s dobou viazanosti dlhšou ako jeden rok (221AÚ)	092	0,00	0,00
5.	Výdavkový rozpočtový účet (222)	093	0,00	0,00
6.	Príjmový rozpočtový účet (223)	094	0,00	0,00
7.	Majetkové cenné papiere na obchodovanie (251) - (291AÚ)	095	0,00	0,00
8.	Dlhové cenné papiere na obchodovanie (253) - (291AÚ)	096	0,00	0,00
9.	Dlhové cenné papiere so splatnosťou do jedného roka držané do splatnosti (256) - (291AÚ)	097	0,00	0,00

10.	Ostatné realizovateľné cenné papiere (257) - (291AÚ)	098	0,00	0,00
11.	Obstaranie krátkodobého finančného majetku (259) - (291AÚ)	099	0,00	0,00
12.	Účty štátnej pokladnice (účtová skupina 28)	100	0,00	0,00
B.VI.	Poskytnuté návratné finančné výpomoci dlhodobé súčet (r. 102 až r. 106)	101	0,00	0,00
B.VI.1.	Poskytnuté návratné finančné výpomoci subjektom v rámci konsolidovaného celku (271AÚ) - (291AÚ)	102	0,00	0,00
2.	Poskytnuté návratné finančné výpomoci ostatným subjektom verejnej správy (272AÚ) - (291AÚ)	103	0,00	0,00
3.	Poskytnuté návratné finančné výpomoci podnikateľským subjektom (274AÚ) - (291AÚ)	104	0,00	0,00
4.	Poskytnuté návratné finančné výpomoci ostatným organizáciám (275AÚ) - (291AÚ)	105	0,00	0,00
5.	Poskytnuté návratné finančné výpomoci fyzickým osobám (277AÚ) - (291AÚ)	106	0,00	0,00
B.VII.	Poskytnuté návratné finančné výpomoci krátkodobé súčet (r. 108 až r. 112)	107	0,00	0,00
B.VII.1.	Poskytnuté návratné finančné výpomoci subjektom v rámci konsolidovaného celku (271AÚ) - (291AÚ)	108	0,00	0,00
2.	Poskytnuté návratné finančné výpomoci ostatným subjektom verejnej správy (272AÚ) - (291AÚ)	109	0,00	0,00
3.	Poskytnuté návratné finančné výpomoci podnikateľským subjektom (274AÚ) - (291AÚ)	110	0,00	0,00
4.	Poskytnuté návratné finančné výpomoci ostatným organizáciám (275AÚ) - (291AÚ)	111	0,00	0,00
5.	Poskytnuté návratné finančné výpomoci fyzickým osobám (277AÚ) - (291AÚ)	112	0,00	0,00
C.	Časové rozlíšenie súčet (r. 114 až r. 116)	113	3 489,05	2 763,49
C.1.	Náklady budúcich období (381)	114	3 489,05	2 763,49
2.	Komplexné náklady budúcich období (382)	115	0,00	0,00
3.	Príjmy budúcich období (385)	116	0,00	0,00
D.	Vzťahy k účtom klientov štátnej pokladnice (účtová skupina 20)	117	0,00	0,00
	KONTROLNÉ ČÍSLO súčet (r. 001 až r. 117)	888	66 088 825,43	62 601 442,55

označenie	STRANA PASÍV	Číslo riadku	Bež. účt. obdobie netto konsolid. súvaha (VZaS)	Bezprostredne predchádzajúce obdobie RO + obec
a	b	c	8	9
	VLASTNÉ IMANIE A ZÁVAZKY r. 119 + r. 130 + r. 185 + r. 188	118	16 523 078,62	15 651 051,51
A.	Vlastné imanie r. 120 + r. 123 + r. 126 + r. 129	119	9 534 973,90	9 886 624,05
A.I.	Oceňovacie rozdiely súčet (r. 121 + r. 122)	120	0,00	0,85
A.I.1.	Oceňovacie rozdiely z precenenia majetku a záväzkov (+/- 414)	121	0,00	0,00
2.	Oceňovacie rozdiely z kapitálových účastín (+/- 415)	122	0,00	0,85
A.II.	Fondy súčet (r.124 + r. 125)	123	0,00	0,00
A.II.1.	Zákonný rezervný fond (421)	124	0,00	0,00
2.	Ostatné fondy (427)	125	0,00	0,00
A.III.	Výsledok hospodárenia (+/-) súčet (r. 127 až 128)	126	9 534 973,90	9 886 623,20
A.III.1.	Nevysporiadaný výsledok hospodárenia minulých rokov (+/- 428)	127	9 365 669,60	9 949 944,93
2.	Výsledok hospodárenia za účtovné obdobie (+/-) r. 001 - (r. 120 + r. 123 + r. 127 + r. 129)súčet (r. 127 až 128)	128	169 304,30	-63 321,73
A.IV.	Podiely iných účtovných jednotiek	129	0,00	0,00
B.	Závazky súčet r. 131 + r. 136 + r. 144 + r. 156 + r. 178	130	1 955 867,50	1 721 798,00
B.I.	Rezervy súčet (r. 132 až 135)	131	0,00	0,00
B.I.1.	Rezervy zákonné dlhodobé (451AÚ)	132	0,00	0,00
2.	Ostatné rezervy (459AÚ)	133	0,00	0,00
3.	Rezervy zákonné krátkodobé (323AÚ, 451AÚ)	134	0,00	0,00
4.	Ostatné krátkodobé rezervy (323AÚ, 459AÚ)	135	0,00	0,00

B.II.	Zúčtovanie medzi subjektami verejnej správy súčet (r. 137 až r. 143)	136		
			0,00	6 754,32
B.II.1.	Zúčtovanie odvodov príjmov rozpočtových organizácií do rozpočtu zriaďovateľa (351)	137	0,00	0,00
2.	Zúčtovanie transferov štátneho rozpočtu (353)	138	0,00	0,00
3.	Zúčtovanie transferov rozpočtu obce a vyššieho územného celku (355)	139	0,00	0,00
4.	Zúčtovanie transferov zo štátneho rozpočtu v rámci konsolidovaného celku (356)	140	0,00	0,00
5.	Ostatné zúčtovanie rozpočtu obce a vyššieho územného celku (357)	141	0,00	5 644,32
6.	Zúčtovanie transferov zo štátneho rozpočtu iným subjektom (358)	142	0,00	0,00
7.	Zúčtovanie transferov medzi subjektami verejnej správy (359)	143	0,00	1 110,00
B.III.	Dlhodobé záväzky súčet (r. 145 až 153 + r. 155)	144	678 220,09	740 389,49
B.III.1.	Ostatné dlhodobé záväzky (479AÚ)	145	659 389,61	716 085,82
2.	Dlhodobé prijaté záväzky (475AÚ)	146	0,00	0,00
3.	Dlhodobé zmenky na úhradu (478AÚ)	147	0,00	0,00
4.	Záväzky so sociálneho fondu (472)	148	18 830,48	24 303,67
5.	Záväzky z nájmu (474AÚ)	149	0,00	0,00
6.	Dlhodobé nevyfakturované dodávky (476AÚ)	150	0,00	0,00
7.	Pohľadávky a záväzky z pevných termínovaných operácií (373AÚ)	151	0,00	0,00
8.	Predané opcie (377AÚ)	152	0,00	0,00
9.	Iné záväzky (379AÚ)	153	0,00	0,00
	z toho: odložený daňový záväzok	154	0,00	0,00
10.	Vydané dlhopisy dlhodobé (473AÚ) - (255AÚ)	155	0,00	0,00
B.IV.	Krátkodobé záväzky súčet (r. 157 až 177)	156	282 686,21	913 341,79
B.IV.1.	Dodávatelia (321)	157	47 654,75	722 192,39
2.	Zmenka na úhradu (322, 478AÚ)	158	0,00	0,00
3.	Prijaté preddavky (324, 475AÚ)	159	0,00	0,00
4.	Ostatné záväzky (325, 479AÚ)	160	56 793,52	56 072,28
5.	Nevyfakturované dodávky (326, 476AÚ)	161	5 589,40	13 756,51
6.	Záväzky z nájmu (474AÚ)	162	0,00	0,00
7.	Pohľadávky a záväzky z pevných termínovaných operácií (373AÚ)	163	0,00	0,00
8.	Predané opcie (377AÚ)	164	0,00	0,00

9.	Iné záväzky (379AÚ)	165	6 005,95	2 361,84
10.	Záväzky z upísaných nesplatených cenných papierov a vkladov (367)	166	0,00	0,00
11.	Záväzky voči združeniu (368)	167	0,00	0,00
12.	Zamestnanci (331)	168	87 262,42	64 455,82
13.	Ostatné záväzky voči zamestnancom (333)	169	3 048,27	1 819,35
14.	Zúčtovanie s orgánmi sociálneho poistenia a zdravotného poistenia (336)	170	54 127,17	43 882,69
15.	Daň z príjmov (341)	171	0,00	20,27
16.	Ostatné priame dane (342)	172	11 752,94	8 780,64
17.	Daň z pridanej hodnoty (343)	173	0,00	0,00
18.	Ostatné dane a poplatky (345)	174	10 451,79	0,00
19.	Spojovací účet pri združení (398AÚ)	175	0,00	0,00
20.	Zúčtovanie s Európskymi spoločenstvami (371AÚ)	176	0,00	0,00
21.	Transfery a ostatné zúčtovanie so subjektami mimo verejnej správy (372AÚ)	177	0,00	0,00
B.V.	Bankové úvery a výpomoci súčet (r. 179 až 184)	178	994 961,20	61 312,40
B.V.1.	Bankové úvery dlhodobé (461AÚ)	179	28 610,00	44 961,20
2.	Bežné bankové úvery (461AÚ, 221AÚ, 231, 232)	180	966 351,20	16 351,20
3.	Vydané dlhopisy krátkodobé (473AÚ, 241) - (255AÚ)	181	0,00	0,00
4.	Ostatné krátkodobé finančné výpomoci (249)	182	0,00	0,00
5.	Prijaté návratné finančné výpomoci od subjektov verejnej správy dlhodobé (273AÚ)	183	0,00	0,00
6.	Prijaté návratné finančné výpomoci od subjektov verejnej správy krátkodobé (273AÚ)	184	0,00	0,00
C.	Časové rozlíšenie súčet (r. 186 + r. 187)	185	5 032 237,22	4 042 629,46
C.1.	Výdavky budúcich období (383)	186	0,00	0,00
2.	Výnosy budúcich období (384)	187	5 032 237,22	4 042 629,46
D.	Vzťahy k účtom klientov štátnej pokladnice (účtová skupina 20)	188	0,00	0,00
	KONTROLNÉ ČÍSLO súčet (r. 118 až 188)		61 060 077,26	58 561 576,58

Analýza významných položiek z účtovnej závierky:

- významných prírastkov majetku:

V roku 2023 bol zaradený (významný) majetok na účte 018:

- software licencie pre server

V roku 2023 bol zaradený (významný) majetok na účte 021:

- rekonštrukcia hasičskej zbrojnice
- vybudovanie terasy pri budove „Kresťanskej ligy“.
- rekonštrukcia strechy šatní na futbalovom ihrisku
- rekonštrukcia GeruCa- komunikácia Laury Henckel, parkovacích miest a chodníka na Irkutskej ulici
- revitalizácia autobusového otočiska pri žel.stanici

V roku 2023 bol zaradený (významný) majetok na účte 022:

- IT vybavenie MÚ
- telefónna ústredňa
- IT vybavenie jazykových učební v ZŠ
- laboratórne vybavenie učební v ZŠ

V roku 2023 bol zaradený (významný) majetok na účte 025:

- výsadba stromov

V roku 2023 bol zaradený (významný) majetok na účte 028:

- vybavenie fyzikálnych učební v ZŠ
- rekonštrukcia zdravotného strediska – stomatologická ambulancia

V roku 2023 bol zaradený (významný) majetok na účte 031:

- pozemky parc. č. 1319/68 a 70 (darovaný pozemok)
- zverené pozemky od Hl. mesta SR Bratislavy

- predaja dlhodobého majetku:

V rámci predaja dlhodobého majetku boli realizované predaje pozemkov s menšími výmerami fyzickým osobám

Pohľadávky MČ Bratislava – Rusovce (materská účtovná jednotka)

Účtovný stav nedaňových pohľadávok k 31. 12. 2023

Za byty – nájom a platby za služby.....	-942,07 €
Nebytové priestory, faktúry a automobilová technika.....	1.517,72 €
Prenájom pozemkov.....	16.201,09 €
Predaj pozemkov.....	0,00 €
Výrub stromov.....	0,00 €
Pokuty stavebná správa,priestupky,poplatky.....	20,00 €
Dobropisy.....	3.247,52 €
Odberateľ. faktúry (služby).....	340,00 €
Celkový účtovný stav nedaňových pohľadávok.....	20.364,26 €

Účtovný stav daňových pohľadávok k 31. 12. 2023

Dane z nehnuteľností.....	0,00 €
Daň za psa.....	-30,00 €
Nevýherné automaty.....	0,00 €
Predajné automaty	0,00 €
Daň za zaujatie verejného priestranstva.....	1.549,20 €
Poplatok za rozvoj.....	5.954,90 €
Celkový účtovný stav daňových pohľadávok	7.474,10 €

Pohľadávky	Stav k 31.12 2023	Stav k 31.12 2022
Pohľadávky do lehoty splatnosti	4 959,42	1 351,90
Pohľadávky po lehote splatnosti	23 278,94	18 876,85

Závazky MČ Bratislava – Rusovce (materská účtovná jednotka)

Závazky	Stav k 31.12 2023	Stav k 31.12 2022
Závazky do lehoty splatnosti	772 325,51	1 511 340,23
Závazky po lehote splatnosti	0	0

Za konsolidovaný celok

Pohľadávky	Stav k 31.12 2023	Stav k 31.12 2022
Pohľadávky do lehoty splatnosti	9 237,92	13 085,22
Pohľadávky po lehote splatnosti	23 278,94	18 876,85

Závazky	Stav k 31.12 2023	Stav k 31.12 2022
Závazky do lehoty splatnosti	960 906,30	1 653 731,28
Závazky po lehote splatnosti	0	0

Hospodársky výsledok v eurách

a) Za materskú účtovnú jednotku

IČO : 00304611

Výkaz ziskov a strát Úč ROPO SFOV 2-01

5. 2. 2024

Názov : MČ Bratislava - Rusovce

Sídlo : Bratislava-Rusovce

Číslo účtu a	Náklady b	Číslo riadku c	2023			2022 4
			Hlavná činnosť 1	Podnikateľská činnosť 2	Spolu 3	
50	Spotrebované nákupy (r. 002 až r. 005)	001	178 727,27		178 727,27	139 588,00
501	Spotreba materiálu	002	18 340,68		18 340,68	27 360,95
502	Spotreba energie	003	160 386,59		160 386,59	112 227,05
503	Spotreba ostatných neskladovateľných dodávok	004				
04,50	Predaný tovar, predaná nehnuteľnosť	005				
51	Služby (r. 007 až r. 010)	006	215 249,36		215 249,36	322 219,40
511	Opravy a udržiavanie	007	17 227,60		17 227,60	8 789,89
512	Cestovné	008	822,60		822,60	2 821,68
513	Náklady na reprezentáciu	009	7 200,39		7 200,39	5 671,54
518	Ostatné služby	010	189 998,77		189 998,77	304 936,29
52	Osobné náklady (r. 012 až r. 016)	011	759 044,80		759 044,80	762 427,09
521	Mzdové náklady	012	540 605,04		540 605,04	545 531,81
524	Zákonné sociálne poistenie	013	190 746,35		190 746,35	193 767,13
525	Ostatné sociálne poistenie	014				
527	Zákonné sociálne náklady	015	27 693,41		27 693,41	23 128,15
528	Ostatné sociálne náklady	016				
53	Dane a poplatky (r. 018 až r. 020)	017	1 434,82		1 434,82	1 409,24
531	Daň z motorových vozidiel	018				
532	Daň z nehnuteľností	019				
538	Ostatné dane a poplatky	020	1 434,82		1 434,82	1 409,24
54	Ostatné náklady na prevádzkovú činnosť (r. 022 až r. 028)	021	58 941,07		58 941,07	7 268,75
541	Zostatková cena predaného dlhodobého nehmotného majetku a dlhodobého hmotného majetku	022	55 480,97		55 480,97	458,08
542	Predaný materiál	023				
544	Zmluvné pokuty, penále a úroky z omeškania	024				
545	Ostatné pokuty, penále a úroky z omeškania	025				
546	Odpis pohľadávky	026				
548	Ostatné náklady na prevádzkovú činnosť	027	3 460,10		3 460,10	6 810,67
549	Manká a škody	028				
55	Odpisy, rezervy a opravné položky z prevádzkovej činnosti a finančnej činnosti a zúčtovanie časového rozlíšenia (r. 030 + r. 031 + r. 036 + r. 039)	029	760 362,95		760 362,95	740 895,63
551	Odpisy dlhodobého nehmotného a dlhodobého hmotného majetku	030	760 362,95		760 362,95	740 895,63
	Rezervy a opravné položky z prevádzkovej činnosti (r. 032 až r. 035)	031				
552	Tvorba zákonných rezerv z prevádzkovej činnosti	032				
553	Tvorba ostatných rezerv z prevádzkovej činnosti	033				
557	Tvorba zákonných opravných položiek z prevádzkovej činnosti	034				
558	Tvorba ostatných opravných položiek z prevádzkovej činnosti	035				
50	Rezervy a opravné položky z finančnej činnosti (r. 037+ r. 038)	036				
554	Tvorba rezerv z finančnej činnosti	037				
559	Tvorba opravných položiek z finančnej činnosti	038				

Číslo účtu a	Náklady b	Číslo riadku c	2023			2022 4
			Hlavná činnosť 1	Podnikateľská činnosť 2	Spolu 3	
555	Zúčtovanie komplexných nákladov budúcich období	039				
56	Finančné náklady (r. 041 až r. 048)	040	21 372,38		21 372,38	18 161,00
561	Predané cenné papiere a podiely	041	1 395,00		1 395,00	
562	Úroky	042	12 645,93		12 645,93	10 304,88
563	Kurzové straty	043				
564	Náklady na precenenie cenných papierov	044				
566	Náklady na krátkodobý finančný majetok	045				
567	Náklady na derivátové operácie	046				
568	Ostatné finančné náklady	047	7 331,45		7 331,45	7 856,12
569	Manká a škody na finančnom majetku	048				
57	Mimoriadne náklady (r. 050 až r. 053)	049				
572	Škody	050				
574	Tvorba rezerv	051				
578	Ostatné mimoriadne náklady	052				
579	Tvorba opravných položiek	053				
58	Náklady na transfery a náklady z odvodu príjmov (r. 055 až r. 063)	054	1 125 128,84		1 125 128,84	925 217,50
581	Náklady na transfery zo štátneho rozpočtu do štátnych rozpočtových organizácií a príspevkových organizácií	055				
582	Náklady na transfery zo štátneho rozpočtu ostatným subjektom verejnej správy	056				
583	Náklady na transfery zo štátneho rozpočtu subjektom mimo verejnej správy	057				
584	Náklady na transfery z rozpočtu obce alebo z rozpočtu vyššieho územného celku do rozpočtových organizácií a príspevkových organizácií zriadených obcou alebo vyšším územným celkom	058	1 104 773,84		1 104 773,84	910 394,50
585	Náklady na transfery z rozpočtu obce alebo z rozpočtu vyššieho územného celku ostatným subjektom verejnej správy	059				
586	Náklady na transfery z rozpočtu obce alebo z rozpočtu vyššieho územného celku subjektom mimo verejnej správy	060	20 355,00		20 355,00	14 823,00
587	Náklady na ostatné transfery	061				
588	Náklady z odvodu príjmov	062				
589	Náklady z budúceho odvodu príjmov	063				
	Účtové skupiny 50 - 58 celkom súčet (r. 001 + r. 006 + r. 011 + r. 017 + r. 021 + r. 029 + r. 040 + r. 049 + r. 054)	064	3 120 261,49		3 120 261,49	2 917 186,61

Číslo účtu a	Výnosy b	Číslo riadku c	2023			2022 4
			Hlavná činnosť 1	Podnikateľská činnosť 2	Spolu 3	
60	Tržby za vlastné výkony a tovar (r. 066 až r. 068)	065				
601	Tržby za vlastné výrobky	066				
602	Tržby z predaja služieb	067				
604,60	Tržby za tovar, výnosy z nehnuteľnosti na predaj	068				
61	Zmena stavu vnútroorganizačných zásob (r. 070 až r. 073)	069				
611	Zmena stavu nedokončenej výroby	070				
612	Zmena stavu polotovarov	071				
613	Zmena stavu výrobkov	072				
614	Zmena stavu zvierat	073				
62	Aktivácia (r. 075 až r. 078)	074				
621	Aktivácia materiálu a tovaru	075				
622	Aktivácia vnútroorganizačných služieb	076				
623	Aktivácia dlhodobého nehmotného majetku	077				
624	Aktivácia dlhodobého hmotného majetku	078				
63	Daňové a colné výnosy a výnosy z poplatkov (r. 080 až r. 082)	079	1 677 365,70		1 677 365,70	1 612 840,08
631	Daňové a colné výnosy štátu	080				
632	Daňové výnosy samosprávy	081	1 652 924,73		1 652 924,73	1 595 405,32
633	Výnosy z poplatkov	082	24 440,97		24 440,97	17 434,76
64	Ostatné výnosy z prevádzkovej činnosti (r. 084 až r. 089)	083	581 013,62		581 013,62	648 926,00
641	Tržby z predaja dlhodobého nehmotného majetku a dlhodobého hmotného majetku	084	95 666,00		95 666,00	95 652,00
642	Tržby z predaja materiálu	085				
644	Zmluvné pokuty, penále a úroky z omeškania	086				
645	Ostatné pokuty, penále a úroky z omeškania	087				
646	Výnosy z odpísaných pohľadávok	088				
648	Ostatné výnosy z prevádzkovej činnosti	089	485 347,62		485 347,62	553 274,00
65	Zúčtovanie rezerv a opravných položiek z prevádzkovej činnosti a finančnej činnosti a zúčtovanie časového rozlíšenia (r. 091 + r. 096 + r. 099)	090				
	Zúčtovanie rezerv a opravných položiek z prevádzkovej činnosti (r. 092 až r. 095)	091				
652	Zúčtovanie zákonných rezerv z prevádzkovej činnosti	092				
653	Zúčtovanie ostatných rezerv z prevádzkovej činnosti	093				
657	Zúčtovanie zákonných opravných položiek z prevádzkovej činnosti	094				
658	Zúčtovanie ostatných opravných položiek z prevádzkovej činnosti	095				
	Zúčtovanie rezerv a opravných položiek z finančnej činnosti (r. 097 + r. 098)	096				
654	Zúčtovanie rezerv z finančnej činnosti	097				
659	Zúčtovanie opravných položiek z finančnej činnosti	098				
655	Zúčtovanie komplexných nákladov budúcich období	099				
66	Finančné výnosy (r. 101 až r. 108)	100	26 706,74		26 706,74	34,99

IČO : 00304611

Výkaz ziskov a strát Úč ROPO SFOV 2-01

5. 2. 2024

Názov : MČ Bratislava - Rusovce

Sídlo : Bratislava-Rusovce

Číslo účtu a	Výnosy b	Číslo riadku c	2023			2022 4
			Hlavná činnosť 1	Podnikateľská činnosť 2	Spolu 3	
661	Tržby z predaja cenných papierov a podielov	101	26 700,00		26 700,00	
662	Úroky	102	6,74		6,74	34,99
663	Kurzové zisky	103				
664	Výnosy z precenenia cenných papierov	104				
665	Výnosy z dlhodobého finančného majetku	105				
666	Výnosy z krátkodobého finančného majetku	106				
667	Výnosy z derivátových operácií	107				
668	Ostatné finančné výnosy	108				
67	Mimoriadne výnosy (r. 110 až r. 113)	109				
672	Náhrady škôd	110				
674	Zúčtovanie rezerv	111				
678	Ostatné mimoriadne výnosy	112				
679	Zúčtovanie opravných položiek	113				
68	Výnosy z transferov a rozpočtových príjmov v štátnych rozpočtových organizáciách a príspevkových organizáciách (r. 115 až r. 123)	114				
681	Výnosy z bežných transferov zo štátneho rozpočtu	115				
682	Výnosy z kapitálových transferov zo štátneho rozpočtu	116				
683	Výnosy z bežných transferov od ostatných subjektov verejnej správy	117				
684	Výnosy z kapitálových transferov od ostatných subjektov verejnej správy	118				
685	Výnosy z bežných transferov od Európskych spoločenstiev	119				
686	Výnosy z kapitálových transferov od Európskych spoločenstiev	120				
687	Výnosy z bežných transferov od ostatných subjektov mimo verejnej správy	121				
688	Výnosy z kapitálových transferov od ostatných subjektov mimo verejnej správy	122				
689	Výnosy z odvodu rozpočtových príjmov	123				
69	Výnosy z transferov a rozpočtových príjmov v obciach, vyšších územných celkoch a v rozpočtových organizáciách a príspevkových organizáciách zriadených obcou alebo vyšším územným celkom (r. 125 až r. 133)	124	954 896,42		954 896,42	585 272,72
691	Výnosy z bežných transferov z rozpočtu obce alebo z rozpočtu vyššieho územného celku v rozpočtových organizáciách a príspevkových organizáciách zriadených obcou alebo vyšším územným celkom	125				
692	Výnosy z kapitálových transferov z rozpočtu obce alebo z rozpočtu vyššieho územného celku v rozpočtových organizáciách a príspevkových organizáciách zriadených obcou alebo vyšším územným celkom	126				
693	Výnosy samosprávy z bežných transferov zo štátneho rozpočtu a od iných subjektov verejnej správy	127	350 746,81		350 746,81	52 730,53
694	Výnosy samosprávy z kapitálových transferov zo štátneho rozpočtu a od iných subjektov verejnej správy	128	427 981,77		427 981,77	404 407,69
695	Výnosy samosprávy z bežných transferov od Európskych spoločenstiev	129				
696	Výnosy samosprávy z kapitálových transferov od Európskych spoločenstiev	130				

IČO : 00304611

Výkaz ziskov a strát Úč ROPO SFOV 2-01

5. 2. 2024

Názov : MČ Bratislava - Rusovce

Sídlo : Bratislava-Rusovce

Číslo účtu a	Výnosy b	Číslo riadku c	2023			2022 4
			Hlavná činnosť 1	Podnikateľská činnosť 2	Spolu 3	
697	Výnosy samosprávy z bežných transferov od ostatných subjektov mimo verejnej správy	131	5 000,00		5 000,00	5 000,00
698	Výnosy samosprávy z kapitálových transferov od ostatných subjektov mimo verejnej správy	132				
699	Výnosy samosprávy z odvodu rozpočtových príjmov	133	171 167,84		171 167,84	123 134,50
	Účtová trieda 6 celkom súčet (r. 065 + r. 069 + r. 074 + r. 079 + r. 083 + r. 090 + r. 100 + r. 109 + r. 114 + r. 124)	134	3 239 982,48		3 239 982,48	2 847 073,79
	Výsledok hospodárenia pred zdanením (r. 134 mínus r. 064) (+/-)	135	119 720,99		119 720,99	-70 112,82
591	Splatná daň z príjmov	136				
595	Dodatočne platená daň z príjmov	137				
	Výsledok hospodárenia po zdanení r. 135 mínus (r. 136, r. 137) (+/-)	138	119 720,99		119 720,99	-70 112,82

b) Za konsolidovaný celok

00304611 Mestská časť Bratislava - Rusovce

Výkaz ziskov a strát Kons VZaS UJ VS Úč 2 - 01

Číslo účtu alebo skupiny	Náklady	Číslo riadku	2023			2022
			Hlavná činnosť	Podnikateľská činnosť	Spolu	
a	b	c	1	2	3	4
50	Spotrebované nákupy (r. 002 až r. 005)	001	588 471,04	5 600,00	594 071,04	394 389,33
501	Spotreba materiálu	002	359 982,65	5 600,00	365 582,65	237 489,54
502	Spotreba energie	003	228 488,39		228 488,39	156 323,69
503	Spotreba ostatných neskladovateľných dodávok	004				576,10
504, 507	Predaný tovar, Predaná nehnuteľnosť	005				
51	Služby (r. 007 až r. 010)	006	348 626,78	3 000,00	351 626,78	424 917,01
511	Opravy a udržiavanie	007	18 842,20		18 842,20	9 096,89
512	Cestovné	008	856,15		856,15	2 902,43
513	Náklady na reprezentáciu	009	9 834,86		9 834,86	6 775,64
518	Ostatné služby	010	319 093,57	3 000,00	322 093,57	406 142,05
52	Osobné náklady (r. 012 až r. 016)	011	2 509 153,01		2 509 153,01	2 258 385,73
521	Mzdové náklady	012	1 811 863,26		1 811 863,26	1 622 623,92
524	Zákonné sociálne poistenie	013	623 347,99		623 347,99	560 824,34
525	Ostatné sociálne poistenie	014	10 201,75		10 201,75	5 308,12
527	Zákonné sociálne náklady	015	63 465,01		63 465,01	66 318,07
528	Ostatné sociálne náklady	016	275,00		275,00	3 311,28
53	Dane a poplatky (r. 018 až r. 020)	017	1 522,63		1 522,63	1 461,89
531	Daň z motorových vozidiel	018	30,03		30,03	30,03
532	Daň z nehnuteľnosti	019				
538	Ostatné dane a poplatky	020	1 492,60		1 492,60	1 431,86
54	Ostatné náklady na prevádzkovú činnosť (r. 022 až r. 028)	021	58 949,66	81 142,81	140 092,47	7 301,94
541	Zostatková cena predaného dlhodobého nehmotného majetku a dlhodobého hmotného majetku	022	55 480,97	0,00	55 480,97	458,08
542	Predaný materiál	023				
544	Zmluvné pokuty, penále a úroky z omeškania	024	0,00	30,79	30,79	0,00
545	Ostatné pokuty, penále a úroky z omeškania	025	8,59	0,00	8,59	0,00
546	Odpis pohľadávky	026				
548	Ostatné náklady na prevádzkovú činnosť	027	3 460,10	81 112,02	84 572,12	6 810,67
549	Manká a škody	028				33,19
55	Odpisy, rezervy a opravné položky z prevádzkovej činnosti a finančnej činnosti a zúčtovanie časového rozlíšenia (r. 030 + r. 031 + r. 036 + r. 039)	029	761 029,67	0,00	761 029,67	741 674,23
551	Odpisy dlhodobého nehmotného majetku a dlhodobého hmotného majetku	030	761 029,67	0,00	761 029,67	741 674,23
	Rezervy a opravné položky z prevádzkovej činnosti (r. 032 až r. 035)	031				
552	Tvorba zákonných rezerv z prevádzkovej činnosti	032				
553	Tvorba ostatných rezerv z prevádzkovej činnosti	033				
557	Tvorba zákonných opravných položiek z prevádzkovej činnosti	034				
558	Tvorba ostatných opravných položiek z prevádzkovej činnosti	035				
	Rezervy a opravné položky z finančnej činnosti (r. 037+ r. 038)	036				
554	Tvorba rezerv z finančnej činnosti	037				
559	Tvorba opravných položiek z finančnej činnosti	038				
555	Zúčtovanie komplexných nákladov budúcich období	039				
56	Finančné náklady (r. 041 až r. 049)	040	26 644,54	65,71	26 710,25	23 695,35
561	Predané cenné papiere a podiely	041	1 395,00	0,00	1 395,00	0,00
562	Úroky	042	12 645,93	0,01	12 645,94	10 304,88
563	Kurzové straty	043				
564	Náklady na precenenie cenných papierov	044				
566	Náklady na krátkodobý finančný majetok	045				
567	Náklady na derivátové operácie	046				

Číslo účtu alebo skupiny	Náklady	Číslo riadku	2023			2022
			Hlavná činnosť	Podnikateľská činnosť	Spolu	
a	b	c	1	2	3	4
568	Ostatné finančné náklady	047	12 603,61	65,70	12 669,31	13 134,97
569	Manká a škody na finančnom majetku	048				
	Podiel konsolidujúcej účtovnej jednotky na výsledku hospodárenia pridružených účtovných jednotiek verejnej správy	049				255,50
57	Mimoriadne náklady (r. 051 až r. 054)	050				
572	Škody	051				
574	Tvorba rezerv	052				
578	Ostatné mimoriadne náklady	053				
579	Tvorba opravných položiek	054				
58	Náklady na transfery a náklady z odvodu príjmov (r. 056 až r. 064)	055	20 355,00	0,00	20 355,00	14 823,00
581	Náklady na transfery zo štátneho rozpočtu do štátnych rozpočtových organizácií a príspevkových organizácií	056				
582	Náklady na transfery zo štátneho rozpočtu ostatným subjektom verejnej správy	057				
583	Náklady na transfery zo štátneho rozpočtu subjektom mimo verejnej správy	058				
584	Náklady na transfery z rozpočtu obce alebo z rozpočtu vyššieho územného celku do rozpočtových organizácií a príspevkových organizácií zriadených obcou alebo vyšším územným celkom	059				
585	Náklady na transfery z rozpočtu obce alebo z rozpočtu vyššieho územného celku ostatným subjektom verejnej správy	060				
586	Náklady na transfery z rozpočtu obce alebo z rozpočtu vyššieho územného celku subjektom mimo verejnej správy	061	20 355,00	0,00	20 355,00	14 823,00
587	Náklady na ostatné transfery	062				
588	Náklady z odvodu príjmov	063				
589	Náklady z budúceho odvodu príjmov	064				
Účtové skupiny 50 - 58 celkom súčet (r.001 + r.006 + r.011 + r.017 + r.021 + r.029 + r.040 + r.050 + r.055)		065	4 314 752,33	89 808,52	4 404 560,85	3 866 648,48

Číslo účtu alebo skupiny	Výnosy, daň z príjmov a výsledok hospodárenia	Číslo riadku	2023			2022
			Hlavná činnosť	Podnikateľská činnosť	Spolu	
a	b	c	1	2	3	4
60	Tržby za vlastné výkony a tovar (r. 067 až r. 069)	066	247 915,78	8 617,46	256 533,24	192 127,97
601	Tržby za vlastné výrobky	067	66 936,87	0,00	66 936,87	74 417,36
602	Tržby z predaja služieb	068	180 978,91	8 617,46	189 596,37	117 710,61
604, 607	Tržby za tovar, Výnosy z nehnuteľností na predaj	069				
61	Zmena stavu vnútroorganizačných zásob (r. 071 až r. 074)	070				
611	Zmena stavu nedokončenej výroby	071				
612	Zmena stavu polotovarov	072				
613	Zmena stavu výrobkov	073				
614	Zmena stavu zvierat	074				
62	Aktivácia (r. 076 až r. 079)	075				
621	Aktivácia materiálu a tovaru	076				
622	Aktivácia vnútroorganizačných služieb	077				
623	Aktivácia dlhodobého nehmotného majetku	078				
624	Aktivácia dlhodobého hmotného majetku	079				
63	Daňové a colné výnosy a výnosy z poplatkov (r. 081 až r. 083)	080	1 677 365,70	0,00	1 677 365,70	1 612 840,08
631	Daňové a colné výnosy štátu	081				
632	Daňové výnosy samosprávy	082	1 652 924,73	0,00	1 652 924,73	1 595 405,32
633	Výnosy z poplatkov	083	24 440,97	0,00	24 440,97	17 434,76
64	Ostatné výnosy z prevádzkovej činnosti (r. 085 až r. 090)	084	568 189,63	76 870,00	645 059,63	640 834,88
641	Tržby z predaja dlhodobého nehmotného majetku a dlhodobého hmotného majetku	085	95 666,00	0,00	95 666,00	95 652,00
642	Tržby z predaja materiálu	086				
644	Zmluvné pokuty, penále a úroky z omeškania	087				
645	Ostatné pokuty, penále a úroky z omeškania	088				
646	Výnosy z odpísaných pohľadávok	089				
648	Ostatné výnosy z prevádzkovej činnosti	090	472 523,63	76 870,00	549 393,63	545 182,88
65	Zúčtovanie rezerv a opravných položiek z prevádzkovej činnosti a finančnej činnosti a zúčtovanie časového rozlíšenia (r. 092 + r. 097 + r. 100)	091				
	Zúčtovanie rezerv a opravných položiek z prevádzkovej činnosti (r. 093 až r. 096)	092				
652	Zúčtovanie zákonných rezerv z prevádzkovej činnosti	093				
653	Zúčtovanie ostatných rezerv z prevádzkovej činnosti	094				
657	Zúčtovanie zákonných opravných položiek z prevádzkovej činnosti	095				
658	Zúčtovanie ostatných opravných položiek z prevádzkovej činnosti	096				
	Zúčtovanie rezerv a opravných položiek z finančnej činnosti (r. 098 + r. 099)	097				
654	Zúčtovanie rezerv z finančnej činnosti	098				
659	Zúčtovanie opravných položiek z finančnej činnosti	099				
655	Zúčtovanie komplexných nákladov budúcich období	100				
66	Finančné výnosy (r. 102 až r. 110)	101	26 706,74	0,00	26 706,74	34,99
661	Tržby z predaja cenných papierov a podielov	102	26 700,00	0,00	26 700,00	0,00
662	Úroky	103	6,74	0,00	6,74	34,99
663	Kurzové zisky	104				
664	Výnosy z precenenia cenných papierov	105				
665	Výnosy z dlhodobého finančného majetku	106				
666	Výnosy z krátkodobého finančného majetku	107				
667	Výnosy z derivátových operácií	108				
668	Ostatné finančné výnosy	109				

Číslo účtu alebo skupiny	Výnosy, daň z príjmov a výsledok hospodárenia	Číslo riadku	2023			2022
			Hlavná činnosť	Podnikateľská činnosť	Spolu	
a	b	c	1	2	3	4
	Podiel konsolidujúcej účtovnej jednotky na výsledku hospodárenia pridružených účtovných jednotiek verejnej správy	110				0,00
67	Mimoriadne výnosy (r. 112 až r. 115)	111				
672	Náhrady škôd	112				
674	Zúčtovanie rezerv	113				
678	Ostatné mimoriadne výnosy	114				
679	Zúčtovanie opravných položiek	115				
68	Výnosy z transferov a rozpočtových príjmov v štátnych rozpočtových organizáciách a príspevkových organizáciách (r. 117 až r. 125)	116				
681	Výnosy z bežných transferov zo štátneho rozpočtu	117				
682	Výnosy z kapitálových transferov zo štátneho rozpočtu	118				
683	Výnosy z bežných transferov od ostatných subjektov verejnej správy	119				
684	Výnosy z kapitálových transferov od ostatných subjektov verejnej správy	120				
685	Výnosy z bežných transferov od Európskej únie	121				
686	Výnosy z kapitálových transferov od Európskej únie	122				
687	Výnosy z bežných transferov od ostatných subjektov mimo verejnej správy	123				
688	Výnosy z kapitálových transferov od ostatných subjektov mimo verejnej správy	124				
689	Výnosy z odvodu rozpočtových príjmov	125				
69	Výnosy z transferov a rozpočtových príjmov v obciach, vyšších územných celkoch a v rozpočtových organizáciách a príspevkových organizáciách zriadených obcou alebo vyšším územným celkom (r. 127 až r. 135)	126	1 978 651,63	0,00	1 978 651,63	1 357 509,10
691	Výnosy z bežných transferov z rozpočtu obce alebo z rozpočtu vyššieho územného celku v rozpočtových organizáciách a príspevkových organizáciách zriadených obcou alebo vyšším územným celkom	127				
692	Výnosy z kapitálových transferov z rozpočtu obce alebo z rozpočtu vyššieho územného celku v rozpočtových organizáciách a príspevkových organizáciách zriadených obcou alebo vyšším územným celkom	128				
693	Výnosy samosprávy z bežných transferov zo štátneho rozpočtu a od iných subjektov verejnej správy	129	1 539 244,34	0,00	1 539 244,34	941 871,40
694	Výnosy samosprávy z kapitálových transferov zo štátneho rozpočtu a od iných subjektov verejnej správy	130	428 648,49	0,00	428 648,49	405 186,29
695	Výnosy samosprávy z bežných transferov od Európskej únie	131				
696	Výnosy samosprávy z kapitálových transferov od Európskej únie	132				
697	Výnosy samosprávy z bežných transferov od ostatných subjektov mimo verejnej správy	133	10 758,80	0,00	10 758,80	10 451,41
698	Výnosy samosprávy z kapitálových transferov od ostatných subjektov mimo verejnej správy	134				
699	Výnosy samosprávy z odvodu rozpočtových príjmov	135				
Účtovná trieda 6 celkom súčet (r. 066 + r. 070 + r. 075 + r. 080 + r. 084 + r. 091 + r. 101 + r. 111 + r. 116 + r. 126)		136	4 498 829,48	85 487,46	4 584 316,94	3 803 347,02
Výsledok hospodárenia pred zdanením (r. 136 mínus r. 065) (+/-)		137	184 077,15	-4 321,06	179 756,09	-63 301,46
591	Splatná daň z príjmov	138	0,00	10 451,79	10 451,79	20,27
595	Dodatočne platená daň z príjmov	139				
Výsledok hospodárenia po zdanení r. 137 mínus (r. 138, r. 139) (+/-)		140	184 077,15	-14 772,85	169 304,30	-63 321,73
z toho: pripadajúci na podiely iných účtovných jednotiek		141				

Ostatné dôležité informácie

Prijaté granty a transfery

V roku 2023 MČ Bratislava - Rusovce prijala nasledovné granty a transfery:

Poskytovateľ - 1 -	Účelové určenie grantu, transferu uviesť : školstvo, matrika, - bežné výdavky - kapitálové výdavky - 2 -	Suma poskytnutých finančných prostriedkov - 3 -	Suma skutočne použitých finančných prostriedkov - 4 -	Rozdiel (stí.3 - stí.4) - 5 -
Min. investícií, reg. rozvoja a inform.SR	Kapitálové výdavky- Revitalizácia otočiska autobus.	487.142,03	487.142,03	0,00
Min. investícií, reg. rozvoja a inform.SR	Kapitálové výd.- projekt Radšej učebňu ako liečebňu	0	0	0,00
Min. investícií, reg. rozvoja a inform.SR	Kapitálové výd.- projekt Rekonštrukcia a dostavba ŠJ	665.568,45	665.568,45	0,00
Min. investícií, reg. rozvoja a inform.SR	Kapitálové výd.- projekt Gerulata Carnuntum – Zažite históriu	253.431,49	253.431,49	0,00
Min. investícií, reg. rozvoja a inform.SR	Bežné výd.- projekt Gerulata Carnuntum – Zažite históriu	169.800,80	169.800,80	0,00
Slov.futb. zväz	Kapitálové výd.- projekt Doplnenie futbal.infraštr. - Osvetlenie	11.000,-	11.000,-	0,00
Min.financií	Bežné výdavky (pomoc s infláciou a energ.krízou)	10.336,41	10.336,41	0,00
Okresný úrad Bratislava	Bežné výd.-životné prostr., doprava	544,43	544,43	0,00
Min.vnútra SR	Bežné výd.-matrika	7.844,89	7.844,89	0,00
Min.vnútra SR	Bežné výd.-hlásenie pobytu	1.455,63	1.455,63	0,00
Min.dopravy SR	Bežné výd.-stavebný poriadok	6.690,16	6.690,16	0,00
Min.vnútra SR	Bežné výd.-register adries	88,40	88,40	0,00
Min.vnútra SR	Bežné výd.- voľby a referendum	5.113,68	5.113,68	0,00
Min. vnútra SR	Výdavky ubytovanie odídencov z Ukrajiny	101.052,41	101.052,41	0,00
Dobrovoľná pož.ochr. SR	Bežné výd.- vybavenie hasič.zboru, odbor. príprava, opravy, náh.diely	5.000,-	5.000,-	0,00

Poskytovateľ - 1 -	Účelové určenie grantu, transferu uviesť : školstvo, matrika, - bežné výdavky - kapitálové výdavky - 2 -	Suma poskytnutých finančných prostriedkov - 3 -	Suma skutočne použitých finančných prostriedkov - 4 -	Rozdiel (stí.3 - stí.4) - 5 -
Fond na podporu umenia	Bežné výd.-Projekt Literárne príbehy v knižnici	2.000,-	2.000,-	0,00
Fond na podporu umenia	Bežné výd.-Projekt Akvizícia knižničného fondu	2.000,-	2.000,-	0,00

Obec	Suma poskytnutých finančných prostriedkov	Suma skutočne použitých finančných prostriedkov	Rozdiel
Hlavné mesto SR Bratislava- Kapitálové výdavky	0,00	0,00	0,00

VÚC	Suma poskytnutých finančných prostriedkov	Suma skutočne použitých finančných prostriedkov	Rozdiel
Bratislavský samosprávny kraj – Bežné výdavky- kult.akcie	3.000,00	3.000,00	0,00

Prehľad zúčtovaných dotácií poskytnutých z rozpočtu mestskej časti Bratislava-Rusovce v r. 2023

Poskytnuté (vyplatené) dotácie v priebehu roka:

OZ Materské centrum Kukulienka 450,- €,

Jednota dôchodcov na Slovensku, miestna organizácia MČ BA – Rusovce 500,- €

Detský folklórny súbor Gerulata 2.205,- €,

VITUS OZ 999,- €

Miestny futbalový klub Rusovce 10.000,- €

Združenie DHZ Bratislava- Rusovce 800,- €

Súkromná základná umelecká škola Balkánska 87, Bratislava 0,- €, nepožiadali o dotáciu

Významné investičné akcie v roku 2023

Najvýznamnejšie investičné akcie realizované v roku 2023:

- a) MČ Bratislava - Rusovce
- rekonštrukcia a dostavba objektu jedálne ZŠ Rusovce s rozšírením účelu
 - vybudovanie fyzikálnej učebne vrátane vybavenia
 - rekonštrukcia komunikácií Colnícka, Irkutská, Keltská, Lónyaiova ul.
 - dobudovanie dopravného značenia
 - nákup IT vybavenia
 - osadenie mobiliáru na verejných priestranstvách
 - revitalizácia otočiska autobusov (rekonštrukcia)
 - rekonštrukcia hasičskej zbrojnice
 - rekonštrukcia strechy šatní na futbalovom ihrisku
 - rekonštrukcia zdravotného strediska – stomatologická ambulancia
 - realizácia vodozádržných opatrení vrátane vsakovacích jám
 - výsadba zelene
- b) Rozpočtová organizácia Základná škola s materskou školou Vývojová 228
-
- c) Príspevková organizácia Ruseko miestny podnik
-
- d) obchodné spoločnosti
-

Predpokladaný budúci vývoj činnosti

Predpokladané investičné akcie realizované v budúcich rokoch:

- a) MČ Bratislava - Rusovce
- Výstavba a rekonštrukcia verejného osvetlenia Irkutská ulica
 - Rozšírenie verejného osvetlenia
 - Vybudovanie cyklotrasy – Gaštanová alej
 - Rekonštrukcie miestnych komunikácií a iných priestranstiev
 - Zvýšenie energetickej efektívnosti budov MÚ, ZŠ, MŠ
 - Zvýšenie energetickej efektívnosti administratívnej budovy Balkánska 102 (budova „pošty“)
 - Rekonštrukcia budovy bývalého fitness centra
 - Vybudovanie kamerového systému
 - Rekonštrukcia budovy domu záhradkárov
 - Výstavba a vybavenie zberného dvora
 - Zavedenie rezidenčného parkovania
- b) Rozpočtová organizácia Základná škola s materskou školou Vývojová 228
-
- c) Príspevková organizácia Ruseko miestny podnik
-
- d) obchodné spoločnosti
-

Udalosti osobitného významu po skončení účtovného obdobia

Obec nezaznamenala žiadnu udalosť osobitného významu po skončení účtovného obdobia.

Vypracoval: Ing. Pavol Holúbek

Predkladá:

Radovan Jenčík
Starosta

V Bratislave dňa 23.12.2024

Prílohy:

- Individuálna účtovná závierka: Súvaha, Výkaz ziskov a strát, Poznámky
- Výrok audítora k individuálnej účtovnej závierke
- Konsolidovaná účtovná závierka: Konsolidovaná Súvaha, Konsolidovaný Výkaz ziskov a strát, Poznámky konsolidovanej účtovnej závierky
- Výrok audítora ku konsolidovanej účtovnej závierke
- Dodatok správy audítora (výrok ku konsolidovanej spojenej výročnej správe)