

**Výročná správa**  
**za rok 2023**  
**ARAŠID spol. s r.o.**

---

**ARAŠID spol. s r. o.,**



Lazovná 69, 97401 Banská Bystrica



IČO: 36054241, DIČ: 2020095605, IČ DPH: SK2020095605

§ zapísaná v OR vedenom Okresným súdom Banská Bystrica, Oddiel: Sro, Vložka č.: 7714/S

# Výročná správa za rok 2023

## Obsah

|                                                                |   |
|----------------------------------------------------------------|---|
| 1. Základné údaje a profil spoločnosti                         | 2 |
| 2. Predmet činnosti a zásadné udalosti v podnikaní spoločnosti | 2 |
| 3. Organizačná štruktúra                                       | 3 |
| 4. Porovnanie nákladov a výnosov za rok 2022 a 2023            | 4 |
| 5. Porovnanie majetku a záväzkov za rok 2022 a 2023            | 5 |
| 6. Vývoj hospodárenia účtovnej jednotky v roku 2023            | 6 |
| 7. Budúci vývoj hospodárenia účtovnej jednotky v roku 2024     | 6 |
| 8. Vplyv na životné prostredie                                 | 7 |
| 9. Zamestnanosť                                                | 7 |
| 10. Udalosti po súvahovom dni                                  | 7 |
| 11. Návrh na rozdelenie zisku / straty                         | 7 |

## 1. Základné údaje a profil spoločnosti

Obchodné meno: **ARAŠID spol. s r.o.**  
Sídlo spoločnosti: **Lazovná 69, 974 01 Banská Bystrica**

Vznik: 9. mája 2002  
Právna forma: spoločnosť s ručením obmedzeným  
IČO: 36 054 241  
DIČ: 2020095605  
IČ DPH: SK2020095605

Spoločnosť je zapísaná v Obchodnom registri Okresného súdu Banská Bystrica, oddiel Sro, vložka č. 7714/S.

Spoločnosť ARAŠID spol. s r.o. sa zaoberá predajom hier, herného príslušenstva, hracích konzol, predajom mobilných telefónov, širokého príslušenstva k mobilným telefónom cez svoje internetové obchody (e-shopy) a cez svoje kamenné predajne. Spoločnosť realizuje predaj formou zásielkového obchodu do krajín EÚ, najmä prostredníctvom tzv. marketplaces, ktoré prevádzkujú významné svetové internetové obchody. V Českej republike a Maďarsku má spoločnosť aj národné e-shopy, nemá však organizačnú zložku v zahraničí.

## 2. Predmet činnosti a zásadné udalosti v podnikaní spoločnosti

- automatizované spracovanie dát
- kúpa tovaru na účely jeho predaja konečnému spotrebiteľovi / maloobchod/ v rozsahu voľnej živnosti
- kúpa tovaru na účely jeho predaja iným prevádzkovateľom živnosti / veľkoobchod/ v rozsahu voľnej živnosti
- sprostredkovanie obchodu a služieb v rozsahu voľnej živnosti
- reklamná a propagačná činnosť
- poskytovanie informačných a reklamných služieb prostredníctvom výpočtovej techniky
- poskytovanie informácií prostredníctvom internetu
- navrhovanie webových stránok a internetových aplikácií
- prevádzkovanie nevýherných hracích automatov

Spoločnosť prevádzkuje na území SR dva e-shopy spoločnosti, ktoré sa dlhodobo nachádzajú na najvyšších priečkach v hodnotení popularity a kvality medzi internetovými aj bežnými zákazníkmi.

E-shop pgs.sk obhájil v roku 2023 od dominantného cenového porovnávača Heuréka.sk ocenenie *Shop roku 2023 - Víťaz Ceny popularity* v kategórii *Výpočtová a telekomunikačná technika*, *Shop roku 2023 - Víťaz Ceny kvality* v kategórii *Hry a hracie zariadenia*.

Po pandémie sa začali vracat' návštevníci do obchodných centier, všetky prevádzky už boli otvorené celý rok. Webové stránky všetkých svojich e-shopov spoločnosť neustále vylepšovala z hľadiska dizajnu, funkčnosti a bezpečnosti. Neustále sa pracovalo na vylepšovaní služieb pre zákazníka budovaním multichannelu tak, aby bolo pre zákazníka nakupovanie v PGS či už v predajni, alebo na webe čo najjednoduchšie. Výrazne sa posilnila aj spolupráca s materskou firmou WESTech, zaviedli sme zjednodušené predávanie priamo zo skladu materskej firmy. Spoločnosť neustále zlepšovala procesy obstarávania zásob a venovala pozornosť úrovni zásob.

### 3. Organizačná štruktúra v roku 2023

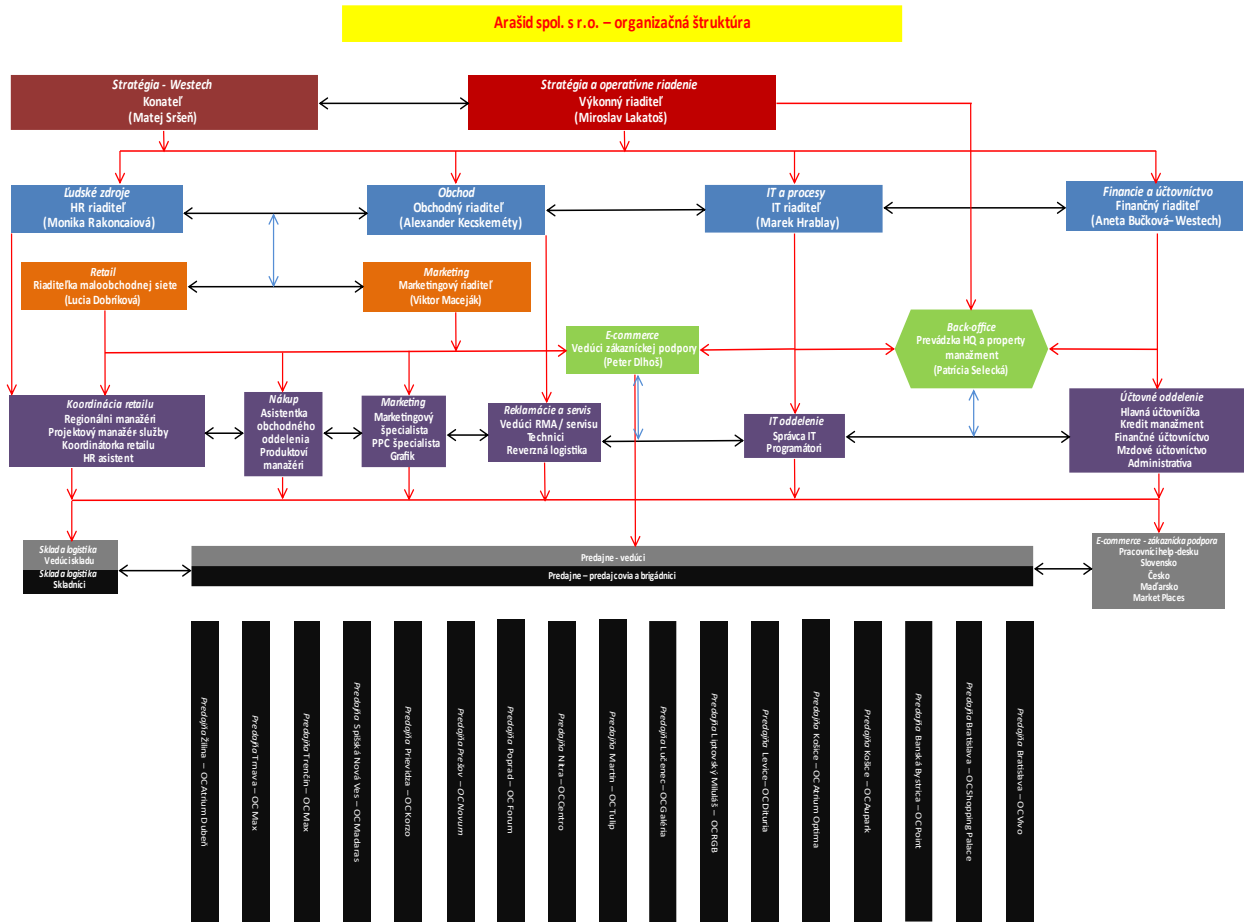

#### 4. Porovnanie vybraných výsledkových ukazovateľov za roky 2022 a 2023

| V celých EUR                                                                           | 2023        | 2022        | Medziročná zmena |         |
|----------------------------------------------------------------------------------------|-------------|-------------|------------------|---------|
|                                                                                        |             |             | 2023-2022        |         |
|                                                                                        |             |             | v EUR            | v %     |
| Čistý obrat                                                                            | 26 991 069  | 28 402 929  | - 1 411 860      | -4,97   |
| Výnosy z hospodárskej činnosti spolu                                                   | 27 089 679  | 28 493 249  | - 1 403 570      | -4,93   |
| Tržby z predaja tovaru                                                                 | 26 241 251  | 27 808 720  | - 1 567 469      | -5,64   |
| Tržby z predaja služieb                                                                | 749 818     | 594 209     | 155 609          | 26,19   |
| Aktivácia                                                                              | -           | -           | -                | 0,00    |
| Tržby z predaja dlhodobého nehmotného majetku, dlhodobého hmotného majetku a materiálu | 13 470      |             | 13 470           | 0       |
| Ostatné výnosy                                                                         | 85 140      | 90 320      | - 5 180          | -5,74   |
| Náklady na hospodársku činnosť                                                         | 28 797 134  | 29 377 743  | - 580 609        | -1,98   |
| Náklady na obstaranie predaného tovaru                                                 | 21 547 424  | 22 895 696  | - 1 348 272      | -5,89   |
| Spotreba materiálu, energie a ostatných neskladovateľných dodávok                      | 371 077     | 349 800     | 21 277           | 6,08    |
| Opravné položky k zásobám                                                              | - 4 501     | - 2 658     | - 1 843          | 69,34   |
| Služby                                                                                 | 3 629 291   | 3 364 849   | 264 442          | 7,86    |
| Osobné náklady                                                                         | 2 762 192   | 2 384 257   | 377 935          | 15,85   |
| z toho mzdové náklady                                                                  | 1 976 712   | 1 701 923   | 274 789          | 16,15   |
| Náklady na sociálne poistenie                                                          | 675 820     | 584 109     | 91 711           | 15,70   |
| Sociálne náklady                                                                       | 109 660     | 98 225      | 11 435           | 11,64   |
| Dane a poplatky                                                                        | 1 789       | 2 477       | - 688            | -27,78  |
| Odpisy                                                                                 | 379 227     | 273 343     | 105 884          | 38,74   |
| Opravné položky k pohľadávkam                                                          | 4 180       | 996         | 3 184            | 319,68  |
| Ostatné náklady                                                                        | 106 455     | 108 983     | - 2 528          | -2,32   |
| VH z hospodárskej činnosti                                                             | - 1 707 455 | - 884 494   | - 822 961        | 93,04   |
| Pridaná hodnota                                                                        | 1 447 778   | 1 795 242   | - 347 464        | -19,35  |
| Tržby z predaja CP a podielov                                                          | -           | 8 126       | - 8 126          | -100,00 |
| Výnosové úroky                                                                         | 2           | 1           | 1                | 100,00  |
| Kurzové zisky                                                                          | 20 833      | 60 211      | - 39 378         | -65,40  |
| Ostatné výnosy z finančnej činnosti                                                    | -           | -           | -                | 0,00    |
| Predané CP a podiely                                                                   | -           | 8 126       | - 8 126          | -100,00 |
| Opr.položky k FM                                                                       | -           | - 7 484     | 7 484            | -100,00 |
| Nákladové úroky                                                                        | 75 256      | 34 217      | 41 039           | 119,94  |
| Kurzové straty                                                                         | 40 882      | 88 380      | - 47 498         | -53,74  |
| Ostatné náklady na finančnú činnosť                                                    | 85 084      | 67 309      | 17 775           | 26,41   |
| VH z finančnej činnosti                                                                | - 180 387   | - 122 210   | - 58 177         | 47,60   |
| VH za účtovné obdobie pred zdanením                                                    | - 1 887 842 | - 1 006 704 | - 881 138        | 87,53   |
| Daň splatná                                                                            |             |             | -                | 0,00    |
| Daň odložená                                                                           | - 15 241    | - 19 461    | 4 220            | -21,68  |
| VH za účtovné obdobie po zdanení                                                       | - 1 872 601 | - 987 243   | - 885 358        | 89,68   |

## 5. Porovnanie vybraných položiek majetku a záväzkov za roky 2022 a 2023

|                                                     |                   |                  | Medziročná zmena |         |
|-----------------------------------------------------|-------------------|------------------|------------------|---------|
| V celých EUR                                        |                   |                  | 2023-2022        |         |
|                                                     |                   |                  | v EUR            | v %     |
| AKTÍVA                                              | 2023              | 2022             |                  |         |
| <b>Spolu majetok</b>                                | <b>7 755 927</b>  | <b>7 933 439</b> | - 177 512        | -2,24   |
| <b>Neobežný majetok</b>                             | <b>1 485 261</b>  | <b>1 750 283</b> | - 265 022        | -15,14  |
| <b>Dlhodobý nehmotný majetok spolu, z toho:</b>     | <b>559 719</b>    | <b>582 366</b>   | - 22 647         | -3,89   |
| Softvér                                             | 271 256           | 259 398          | 11 858           | 4,57    |
| Oceniteľné práva                                    | 288 463           | 322 968          | - 34 505         | -10,68  |
| Obstarávaný dlhodobý nehmotný majetok               | -                 | -                | -                | 0,00    |
| <b>Dlhodobý hmotný majetok spolu, z toho:</b>       | <b>917 453</b>    | <b>1 159 624</b> | - 242 171        | -20,88  |
| Stavby                                              | 454 092           | 511 541          | - 57 449         | -11,23  |
| Samostatné hnutelné veci a súbory hnutelných vecí   | 444 681           | 598 103          | - 153 422        | -25,65  |
| Ostatný dlhodobý hmotný majetok                     | 18 680            | 48 751           | - 30 071         | -61,68  |
| Obstarávaný dlhodobý hmotný majetok                 | -                 | 1 229            | - 1 229          | -100,00 |
| <b>Dlhodobý finančný majetok</b>                    | <b>8 089</b>      | <b>8 293</b>     | - 204            | -2,46   |
| <b>Obežný majetok</b>                               | <b>5 749 875</b>  | <b>5 732 520</b> | 17 355           | 0,30    |
| <b>Zásoby spolu, z toho:</b>                        | <b>4 308 104</b>  | <b>4 741 775</b> | - 433 671        | -9,15   |
| Materiál                                            | 161               | 162              | - 1              | -0,62   |
| Tovar                                               | 4 296 613         | 4 731 329        | - 434 716        | -9,19   |
| Poskytnuté preddavky na zásoby                      | 11 330            | 10 284           | 1 046            | 10,17   |
| <b>Dlhodobé pohľadávky</b>                          | <b>89 373</b>     | <b>74 131</b>    | 15 242           | 20,56   |
| <b>Krátkodobé pohľadávky spolu, z toho :</b>        | <b>554 722</b>    | <b>562 353</b>   | - 7 631          | -1,36   |
| Pohľadávky z obchodného styku                       | 436 131           | 411 002          | 25 129           | 6,11    |
| Pohľadávky voči spoločníkom, členom a združeniu     | 418               | 418              | -                | 0,00    |
| Daňové pohľadávky a dotácie                         | -                 | 4 860            | - 4 860          | -100,00 |
| Iné pohľadávky                                      | 118 173           | 146 073          | - 27 900         | -19,10  |
| <b>Finančné účty</b>                                | <b>797 676</b>    | <b>354 261</b>   | 443 415          | 125,17  |
| <b>Časové rozlíšenie</b>                            | <b>520 791</b>    | <b>450 636</b>   | 70 155           | 15,57   |
| PASÍVA                                              | 2023              | 2022             |                  |         |
| <b>Spolu vlastné imanie a záväzky</b>               | <b>7 755 927</b>  | <b>7 933 439</b> | - 177 512        | -2,24   |
| <b>Vlastné imanie</b>                               | <b>2 702 883</b>  | <b>830 282</b>   | 1 872 601        | 225,54  |
| Základné imanie                                     | 172 609           | 172 609          | -                | 0,00    |
| Ostatné kapitálové fondy                            | 702 000           | 702 000          | -                | 0,00    |
| Zákonný rezervný fond                               | 17 261            | 17 261           | -                | 0,00    |
| Oceňovacie rozdiely z precenenia                    | 6 639             | 6 639            | -                | 0,00    |
| Výsledok hospodárenia minulých rokov                | - 1 728 791       | - 741 548        | - 987 243        | 133,13  |
| Výsledok hospodárenia za účtovné obdobie po zdanení | - 1 872 601       | - 987 243        | - 885 358        | 89,68   |
| <b>Záväzky spolu</b>                                | <b>10 449 810</b> | <b>8 763 721</b> | 1 686 089        | 19,24   |
| Dlhodobé záväzky                                    | 7 852             | 10 232           | - 2 380          | -23,26  |
| Dlhodobé bankové úvery                              | -                 | 20 000           | - 20 000         | -100,00 |
| Krátkodobé záväzky                                  | 8 983 002         | 7 242 837        | 1 740 165        | 24,03   |
| Krátkodobé rezervy                                  | 150 794           | 131 530          | 19 264           | 14,65   |
| Bežné bankové úvery                                 | 1 308 162         | 1 359 122        | - 50 960         | -3,75   |

## 6. Vývoj hospodárenia účtovnej jednotky v roku 2023

Po pandemickom roku 2022 sa začal normálny obchodný rok, rok v ktorom sa výrazne posilňoval retail, vracal do normálu. B2B obchod už nebol taký výrazný lebo sa aj dostupnosť tovaru upravila do normálu a dopyt po nedostatkovom tovare nebol taký veľký, ako v predošlom roku. Zaznamenali sme medziročný pokles tržieb z predaja tovaru o 5,64%. Celoročné výnosy z hospodárskej činnosti poklesli o 1 403 tisíc EUR, čo predstavuje pokles o 4,93 % z východiskovej úrovne predchádzajúceho účtovného obdobia, čo bolo spôsobené hlavne poklesom B2B predajom.

Na tomto poklese sa podieľal najmä pokles tržieb z predaja tovaru o 5,64 %, zatiaľ čo tržby z predaja služieb narástli o 26,19 %.

Retailový predaj medziročne výrazne narástol o 42,6% % oproti úrovni roku 2022, pričom tento nárast je dôsledkom návratu zákazníkom do maloobchodných predajní. Internetový predaj zaznamenal pokles o približne 1,09 %. Tak isto aj predaj cez marketplace bol v roku 2023 nižší o 13% oproti roku 2022.

Percentuálna marža na predanom tovare nám medziročne zvýšila o 0,44 p.b. z 17,7% na 18,14%.

Celkové zásoby nám medziročne poklesli o 9,15% na hodnotu 4 308 tisíc EUR. Opravná položka k zásobám narástla oproti roku 2022 o 1 843 EUR. Predaj služieb narástol medziročne o 26,19%.

Celkové náklady na hospodársku činnosť medziročne poklesli o 1,98 %. Osobné náklady išli hore o 15,85%.

Spoločnosť sa v tomto veľmi nepriaznivom období dostala do záporných čísiel a hospodársky výsledok z hospodárskej činnosti za rok 2023 skončil na hodnote – 1 887 tisíc EUR. Celkový hospodársky výsledok spoločnosti po zdanení bol vo výške – 1 872 tisíc EUR.

K 31. 12. 2023 zostalo základné imanie spoločnosti nezmenené, vo výške 172 609 EUR, pričom 100 % podiel je vo vlastníctve materskej spoločnosti WESTech spol. s r.o. Aktíva spoločnosti na konci účtovného obdobia 2023 predstavovali hodnotu 7 755 tisíc EUR a medziročne poklesli o 2,24%.

Rast osobných nákladov bol na úrovni 15,85% čo bolo hlavne spôsobené nárastom minimálnej mzdy a potrebou udržať si personál na predajniach.

Vzhľadom na povahu ekonomickej činnosti spoločnosti, ktorá si vyžaduje vysokú úroveň zásob tovaru, je náročná na dostatok hotovosti v pokladniach pobočiek a peňazí na bankových účtoch, spoločnosť dlhodobo eviduje značnú hodnotu aktív, ktorá v netto vyjadrení dosiahla v aktuálnom účtovnom období 7 755 tisíc EUR, čo je medziročný pokles o 2,24 %.

Pohľadávky z obchodného styku narástli o 6,11 %.

Takisto medziročne došlo k zvýšeniu stavu hotovosti aj zostatkov na bankových účtoch, a to až na vyše dvojnásobok oproti koncu predchádzajúceho účtovného obdobia o 125,17 %.

Napriek pomerne vysokému objemu rýchlo speňažiteľných zásob, krátkodobých pohľadávok a finančných aktív v hotovosti / na bankových účtoch má spoločnosť problém s likviditou, čiže je v pásme ohrozenia z hľadiska jej schopnosti splácať okamžite alebo v blízkej dobe splatné záväzky.

V účtovnom roku 2023 sa ukazovateľ celkovej likvidity znížil na 0,64, čo je mierne zhoršenie oproti stavu z roku 2022 (0,78), a tento základný finančný ukazovateľ je naďalej stále neuspokojivý.

Dlhodobé aktivity spoločnosti sa stále financujú prevažne z cudzích a krátkodobých zdrojov.

Úspešnejší účtovný rok z hľadiska ziskovosti spoločnosti, ktorý však v hospodárení spoločnosti nespravil významnejší obrat a jej nedostatočné vybavenie dlhodobým kapitálom sú príčinou toho, že spoločnosť je aj naďalej nutná na základe § 67a Obchodného zákonníka charakterizovať ako spoločnosť v kríze, keďže pomer vlastného imania spoločnosti k jej záväzkom je menej ako 8 ku 100.

Z komerčného hľadiska je účtovná jednotka vystavená bežným podnikateľským rizikám, z ktorých najvýznamnejšie je riziko vysokej konkurencie a riziko zníženého dopytu po produktoch a službách spoločnosti vyplývajúce z priebehu globálneho hospodárskeho cyklu.

## 7. Budúci vývoj hospodárenia účtovnej jednotky v roku 2024

Vzhľadom na nepriaznivý vývoj výsledkov spoločnosti v roku 2023 sa spoločnosť rozhodla:

1. V spolupráci s materskou spoločnosťou naďalej intenzívne riešiť dlhodobu neuspokojivú stav financovania dlhodobých aj operatívnych aktivít spoločnosti.  
Ako reálna cesta sa javí kombinácia priameho finančného príspevku materskej spoločnosti do ostatných kapitálových fondov, zvýšenie bankového kontokorentného financovania zásob a pohľadávok so zárukou materskej spoločnosti a spoločný nákup tovaru s poskytnutím odloženej splatnosti od najdôležitejších dodávateľov.
2. Pokračovanie v lepšom nastavení a dôraznejšom zefektívňovaní vnútorných procesov, predovšetkým v informačnej infraštruktúre a systémoch, v organizácii práce a rozdelení kompetencií v centrále spoločnosti, optimalizácii skladovania, logistiky a tokov tovaru, takisto aj v lepšej priebežnej kontrole cash-flow, zásob tovaru a materiálu.  
Takisto budú pokračovať zoštíhlenia v organizačnej štruktúre spoločnosti, personálnom obsadení jednotlivých riadiacich aj výkonných postov, vrátane jej najvyššieho manažmentu.
3. Spoločnosť sa bude v ďalšom účtovnom roku zameriavať na striktnú kontrolu režijných nákladov, najmä služieb a osobných nákladov, aj keď si jej manažment uvedomuje silný tlak na rast miezd, nájomného za obchodné priestory a cien služieb poskytovaných zmluvnými partnermi.
4. Spoločnosť sa bude sústrediť na optimalizáciu predajnej siete a zväží uzatvorenie niektorých maloobchodných prevádzok.

## 8. Vplyv na životné prostredie

Vedenie spoločnosti neustále zohľadňuje požiadavky súvisiace s potrebou rastu ekonomiky trvalo udržateľným spôsobom. Dodržiavanie environmentálnych záväzkov v podmienkach spoločnosti znamená okrem iného zber a likvidáciu odpadov spôsobom, ktorý je v súlade s požiadavkami ochrany životného prostredia a zohľadňovania úsporného využívania zdrojov.

## 9. Zamestnanosť

K 31. 12. 2023 spoločnosť zamestnávala 158 zamestnancov, priemerný stav zamestnancov v priebehu roka bol 91. Všetci zamestnanci spoločnosti plnia potrebné kvalifikačné predpoklady pre činnosť, ktorú vykonávajú. Organizačná štruktúra je súčasťou tejto výročnej správy.

Spoločnosť dbá na rozvoj a pravidelné vzdelávanie svojich zamestnancov prostredníctvom vypracovaného plánu osobného profesionálneho rozvoja zamestnancov na väčšine pracovných pozícií.

## 10. Udalosti po súvahovom dni

Po 31. 12. 2023 sme uzatvorili 7 maloobchodných prevádzok z dôvodu optimalizácie nákladov.

## 11. Návrh na rozdelenie zisku/straty za rok 2023

Spoločnosť za rok 2023 dosiahla stratu vo výške 1.872.600,77 EUR. Vedenie spoločnosti navrhuje preúčtovať dosiahnutú stratu na účet 429 - Neuhradená strata minulých rokov.

V Banskej Bystrici, dňa 10. 12. 2024

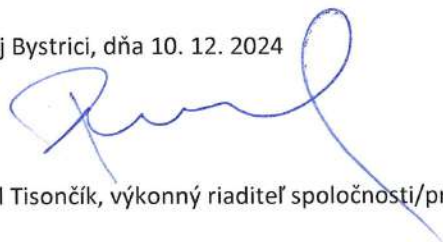

Ing. Karol Tisončík, výkonný riaditeľ spoločnosti/prokurista

---

*Dodatok správy nezávislého audítora  
k časti*

*Správa k ďalším požiadavkám zákonov a iných predpisov*

*ARAŠID spol. s r.o., Banská Bystrica  
za rok 2023*

---

## DODATOK SPRÁVY NEZÁVISLÉHO AUDÍTORA

Spoločníkom a štatutárnemu orgánu spoločnosti ARAŠID spol. s r.o., Banská Bystrica

### **k časti II - Správa k informáciám, ktoré sa uvádzajú vo výročnej správe**

Overila som účtovnú závierku spoločnosti ARAŠID spol. s r.o., Banská Bystrica (ďalej aj „Spoločnosť“) k 31. decembru 2023, uvedenú na stranách 14 - 47 výročnej správy Spoločnosti, ku ktorej sme dňa 2. apríla 2024 vydala správu nezávislého audítora, ktorá sa nachádza na stranách 10-13 výročnej správy Spoločnosti.

Tento dodatok som vypracovala v zmysle § 27 odsek 6 zákona č. 423/2015 Z.z. o štatutárnom audite a o zmene a doplnení zákona č. 431/2002 Z. z. o účtovníctve v znení neskorších predpisov (ďalej len „zákon o štatutárnom audite“).

Na základe vykonaných prác opísaných v časti II správy nezávislého audítora - Správa k informáciám, ktoré sa uvádzajú vo výročnej správe, podľa môjho názoru:

- informácie uvedené vo výročnej správe Spoločnosti ARAŠID spol. s r.o. zostavenej za rok 2023 sú v súlade s jej účtovnou závierkou za daný rok,
- výročná správa obsahuje informácie podľa zákona o účtovníctve.

Okrem toho, na základe mojich poznatkov o účtovnej jednotke a situácii v nej, ktoré som získala počas auditu účtovnej závierky, som povinná uviesť, či som zistila významné nesprávnosti vo výročnej správe. V tejto súvislosti konštatujem, že som nezistila významné nesprávnosti vo výročnej správe.

27. decembra 2024

Ing. Zdenka SLIVKOVÁ  
Zodpovedný audítor  
Licencia SKAU 513  
Banská Bystrica, Komenského 10



---

*Správa nezávislého audítora z auditu účtovnej závierky*  
*Správa k ďalším požiadavkám zákonov a iných predpisov*

*ARAŠID spol. s r.o., Banská Bystrica*  
*za rok 2023*

---

## *Správa nezávislého audítora*

*Spoločníkom a štatutárnemu orgánu spoločnosti ARAŠID spol. s r.o., Banská Bystrica*

### *I. Správa z auditu účtovnej závierky*

#### Názor

Uskutočnila som audit účtovnej závierky spoločnosti ARAŠID spol. s r.o., Banská Bystrica (ďalej len „Spoločnosť“), ktorá obsahuje súvahu k 31. decembru 2023, výkaz ziskov a strát za rok končiaci sa k uvedenému dátumu, a poznámky, ktoré obsahujú súhrn významných účtovných zásad a účtovných metód.

Podľa môjho názoru, priložená účtovná závierka poskytuje pravdivý a verný obraz finančnej situácie Spoločnosti k 31. decembru 2023 a výsledku jej hospodárenia za rok končiaci sa k uvedenému dátumu podľa zákona č. 431/2002 Z.z. o účtovníctve v znení neskorších predpisov (ďalej len „zákon o účtovníctve“).

#### Základ pre názor

Audit som vykonala podľa medzinárodných audítorských štandardov (International Standards on Auditing, ISA). Moja zodpovednosť podľa týchto štandardov je uvedená v odseku Zodpovednosť audítora za audit účtovnej závierky. Od Spoločnosti som nezávislá podľa ustanovení zákona č. 423/2015 o štatutárnom audite a o zmene a doplnení zákona č. 431/2002 Z. z. o účtovníctve v znení neskorších predpisov (ďalej len „zákon o štatutárnom audite“) týkajúcich sa etiky, vrátane Etického kódexu audítora, relevantných pre môj audit účtovnej závierky a splnila som aj ostatné požiadavky týchto ustanovení týkajúcich sa etiky. Som presvedčená, že audítorské dôkazy, ktoré som získala, poskytujú dostatočný a vhodný základ pre môj názor.

#### Významná neistota týkajúca sa nepretržitosti pokračovania v činnosti

Ako sa podrobne uvádza v odstavci 3 písmeno a) Východiská pre zostavenie účtovnej závierky v poznámkach účtovnej závierky, priložená účtovná závierka bola zostavená za predpokladu nepretržitého pokračovania v činnosti. Spoločnosť za rok 2023 dosiahla stratu vo výške 1 872 601 EUR. K súvahovému dňu záväzky Spoločnosti prevyšujú celkový majetok o 2 702 883 EUR. Na základe prepočtu pomeru vlastného imania k záväzkom podľa slovenského Obchodného zákonníka, Spoločnosť má v súčasnosti znaky „spoločnosti v kríze“. Vzhľadom na nepriaznivý vývoj výsledkov spoločnosti v roku 2023 Spoločnosť spolu s materskou spoločnosťou prijala opatrenia na riešenie dlhodobého nepriaznivého stavu. Tieto okolnosti alebo udalosti spolu s inými záležitosťami uvedenými v bode 3 písmeno a) Východiská pre zostavenie účtovnej závierky v poznámkach účtovnej závierky naznačujú, že existuje významná neistota, ktorá vyvoláva závažné pochybnosti o schopnosti Spoločnosti nepretržite pokračovať vo svojej činnosti.

Môj názor nie je z tohto dôvodu modifikovaný.

#### Zodpovednosť štatutárneho orgánu a osôb poverených spravovaním za účtovnú závierku

Štatutárny orgán je zodpovedný za zostavenie tejto účtovnej závierky tak, aby poskytovala pravdivý a verný obraz podľa zákona o účtovníctve a za tie interné kontroly, ktoré považuje za potrebné na zostavenie účtovnej závierky, ktorá neobsahuje významné nesprávnosti, či už v dôsledku podvodu alebo chyby.

---

Pri zostavovaní účtovnej závierky je štatutárny orgán zodpovedný za zhodnotenie schopnosti Spoločnosti nepretržite pokračovať vo svojej činnosti, za opísanie skutočností týkajúcich sa nepretržitého pokračovania v činnosti, ak je to potrebné, a za použitie predpokladu nepretržitého pokračovania v činnosti v účtovníctve, ibaže by mal v úmysle Spoločnosť zlikvidovať alebo ukončiť jej činnosť, alebo by nemal inú realistickú možnosť než tak urobiť.

Osoby poverené spravovaním sú zodpovedné za dohľad nad procesom finančného výkazníctva Spoločnosti.

### Zodpovednosť audítora za audit účtovnej závierky

Mojou zodpovednosťou je získať primerané uistenie, či účtovná závierka ako celok neobsahuje významné nesprávnosti, či už v dôsledku podvodu alebo chyby, a vydať správu audítora, vrátane názoru. Primerané uistenie je uistenie vysokého stupňa, ale nie je zárukou toho, že audit vykonaný podľa medzinárodných audítorských štandardov vždy odhalí významné nesprávnosti, ak také existujú. Nesprávnosti môžu vzniknúť v dôsledku podvodu alebo chyby a za významné sa považujú vtedy, ak by sa dalo odôvodnene

očakávať, že jednotlivito alebo v súhrne by mohli ovplyvniť ekonomické rozhodnutia používateľov, uskutočnené na základe tejto účtovnej závierky.

V rámci auditu uskutočneného podľa medzinárodných audítorských štandardov, počas celého auditu uplatňujem odborný úsudok a zachovávam profesionálny skepticizmus. Okrem toho:

- Identifikujem a posudzujem riziká významnej nesprávnosti účtovnej závierky, či už v dôsledku podvodu alebo chyby, navrhujem a uskutočňujem audítorské postupy reagujúce na tieto riziká a získavam audítorské dôkazy, ktoré sú dostatočné a vhodné na poskytnutie základu pre môj názor. Riziko neodhalenia významnej nesprávnosti v dôsledku podvodu je vyššie ako toto riziko v dôsledku chyby, pretože podvod môže zahŕňať tajnú dohodu, falšovanie, úmyselné vynechanie, nepravdivé vyhlásenie alebo obídenie internej kontroly.
- Oboznamujem sa s internými kontrolami relevantnými pre audit, aby som mohla navrhnúť audítorské postupy vhodné za daných okolností, ale nie za účelom vyjadrenia názoru na efektivnosť interných kontrol Spoločnosti.
- Hodnotím vhodnosť použitých účtovných zásad a účtovných metód a primeranosť účtovných odhadov a uvedenie s nimi súvisiacich informácií, uskutočnené štatutárnym orgánom.
- Robím záver o tom, či štatutárny orgán vhodne v účtovníctve používa predpoklad nepretržitého pokračovania v činnosti a na základe získaných audítorských dôkazov záver o tom, či existuje významná neistota v súvislosti s udalosťami alebo okolnosťami, ktoré by mohli významne spochybníť schopnosť Spoločnosti nepretržite pokračovať v činnosti. Ak dospejem k záveru, že významná neistota existuje, som povinná upozorniť v mojej správe audítora na súvisiace informácie uvedené v účtovnej závierke alebo, ak sú tieto informácie nedostatočné, modifikovať môj názor. Moje závery vychádzajú z audítorských dôkazov získaných do dátumu vydania mojej správy audítora. Budúce udalosti alebo okolnosti však môžu spôsobiť, že Spoločnosť prestane pokračovať v nepretržitej činnosti.
- Hodnotím celkovú prezentáciu, štruktúru a obsah účtovnej závierky vrátane informácií v nej uvedených, ako aj to, či účtovná závierka zachytáva uskutočnené transakcie a udalosti spôsobom, ktorý vedie k ich vernému zobrazeniu.

S osobami poverenými spravovaním komunikujem okrem iných záležitostí, plánovaný rozsah a časový harmonogram auditu a významné zistenia z auditu, vrátane významných nedostatkov v interných kontrolách, ktoré identifikujeme počas môjho auditu.

---

## 2. Správa k ďalším požiadavkám zákonov a iných právnych predpisov

### Správa k informáciám, ktoré sa uvádzajú vo výročnej správe

Štatutárny orgán je zodpovedný za informácie uvedené vo výročnej správe, zostavenej podľa požiadaviek zákona o účtovníctve. Môj vyššie uvedený názor na účtovnú závierku sa nevzťahuje na iné informácie vo výročnej správe.

V súvislosti s auditom účtovnej závierky je mojou zodpovednosťou oboznámenie sa s informáciami uvedenými vo výročnej správe a posúdenie, či tieto informácie nie sú vo významnom nesúlade s auditovanou účtovnou závierkou alebo mojimi poznatkami, ktoré som získala počas auditu účtovnej závierky, alebo sa inak zdajú byť významne nesprávne.

Výročnú správu som ku dňu vydania správy audítora z auditu účtovnej závierky nemala k dispozícii.

Keď získam výročnú správu, posúdím, či výročná správa Spoločnosti obsahuje informácie, ktorých uvedenie vyžaduje zákon o účtovníctve, a na základe prác vykonaných počas auditu účtovnej závierky vyjadrím názor, či:

- informácie uvedené vo výročnej správe zostavenej za rok 2023 sú v súlade s účtovnou závierkou za daný rok,
- výročná správa obsahuje informácie podľa zákona o účtovníctve.

Okrem toho uvediem, či som zistila významné nesprávnosti vo výročnej správe, na základe mojich poznatkov o účtovnej jednotke a situácii v nej, ktoré som získala počas auditu účtovnej závierky.

2. apríla 2024

Ing. Zdenka S L I V K O V Á  
Zodpovedný audítor  
Licencia SKAU 513  
Banská Bystrica, Komenského 10



# ÚČTOVNÁ ZÁVIERKA

podnikateľov v podvojnóm účtovníctve



zostavená k 3 1 . 1 2 . 2 0 2 3

Číselné údaje sa zarovnávajú vpravo, ostatné údaje sa píše zľava. Nevyplnené riadky sa ponechávajú prázdne.

Údaje sa vyplňajú paličkovým písmom (podľa tohto vzoru), písacím strojom alebo tlačiarňou, a to čiernou alebo tmavomodrou farbou.

Á Ā B Č D É F G H Í J K L M N O P Q R Š T Ú V X Ý Ž 0 1 2 3 4 5 6 7 8 9

|                            |                                            |                                           |                                                   |
|----------------------------|--------------------------------------------|-------------------------------------------|---------------------------------------------------|
| Daňové identifikačné číslo | Účtovná závierka                           | Účtovná jednotka                          | Mesiac Rok                                        |
| 2 0 2 0 0 9 5 6 0 5        | <input checked="" type="checkbox"/> riadna | malá                                      | Za obdobie od 1 2 0 2 3                           |
| IČO                        | <input type="checkbox"/> mimoriadna        | <input checked="" type="checkbox"/> veľká | do 1 2 2 0 2 3                                    |
| 3 6 0 5 4 2 4 1            | <input type="checkbox"/> priebežná         | (vyznačí sa x)                            | Bezprostredne predchádzajúce obdobie od 1 2 0 2 2 |
| SK NACE                    |                                            |                                           | do 1 2 2 0 2 2                                    |
| 4 7 . 9 1 . 0              |                                            |                                           |                                                   |

Priložené súčasti účtovnej závierky

 Súvaha (Úč POD 1-01)  
(v celých eurách)

 Výkaz ziskov a strát (Úč POD 2-01)  
(v celých eurách)

 Poznámky (Úč POD 3-01)  
(v celých eurách alebo eurocentoch)

Obchodné meno (názov) účtovnej jednotky

ARAŠID spol. s r.o.

Sídlo účtovnej jednotky

Ulica

LAZOVNÁ

Číslo

6 9

PSC

Obec

9 7 4 0 1 BANSKÁ BYSTRICA 1

Označenie obchodného registra a číslo zápisu obchodnej spoločnosti

Telefónne číslo

Faxové číslo

E-mailová adresa

Zostavená dňa:

2 3 . 0 1 . 2 0 2 4

Schválená dňa:

. . 2 0

Podpisový záznam štatutárneho orgánu účtovnej jednotky alebo člena štatutárneho orgánu účtovnej jednotky alebo podpisový záznam fyzickej osoby, ktorá je účtovnou jednotkou:

Záznamy daňového úradu

Miesto pre evidenčné číslo

Odtlačok prezentačnej pečiatky daňového úradu



| Ozna-<br>čenie<br>a | STRANA AKTÍV<br>b                                                                           | Číslo<br>riadku<br>c | Bežné účtovné obdobie |               | Bezprostredne predchádzajúce<br>účtovné obdobie |
|---------------------|---------------------------------------------------------------------------------------------|----------------------|-----------------------|---------------|-------------------------------------------------|
|                     |                                                                                             |                      | 1                     | 2             |                                                 |
|                     |                                                                                             |                      | Brutto - časť 1       | Netto         | Netto                                           |
|                     | <b>SPOLU MAJETOK</b><br>r. 02 + r. 33 + r. 74                                               | 01                   | 9 3 7 3 5 9 8         | 7 7 5 5 9 2 7 |                                                 |
|                     |                                                                                             |                      | 1 6 1 7 6 7 1         |               | 7 9 3 3 4 3 9                                   |
| <b>A.</b>           | <b>Neobežný majetok</b><br>r. 03 + r. 11 + r. 21                                            | 02                   | 3 0 1 8 4 3 0         | 1 4 8 5 2 6 1 |                                                 |
|                     |                                                                                             |                      | 1 5 3 3 1 6 9         |               | 1 7 5 0 2 8 3                                   |
| <b>A.I.</b>         | <b>Dlhodobý<br/>nehmotný majetok<br/>súčet (r. 04 až r. 10)</b>                             | 03                   | 8 1 7 6 8 7           | 5 5 9 7 1 9   |                                                 |
|                     |                                                                                             |                      | 2 5 7 9 6 8           |               | 5 8 2 3 6 6                                     |
| <b>A.I.1.</b>       | <b>Aktivované náklady<br/>na vývoj<br/>(012) - /072, 091A/</b>                              | 04                   |                       |               |                                                 |
|                     |                                                                                             |                      |                       |               |                                                 |
| <b>2.</b>           | <b>Softvér</b><br>(013) - /073, 091A/                                                       | 05                   | 3 9 5 8 3 9           | 2 7 1 2 5 6   |                                                 |
|                     |                                                                                             |                      | 1 2 4 5 8 3           |               | 2 5 9 3 9 8                                     |
| <b>3.</b>           | <b>Oceniteľné práva</b><br>(014) - /074, 091A/                                              | 06                   | 4 2 1 8 4 8           | 2 8 8 4 6 3   |                                                 |
|                     |                                                                                             |                      | 1 3 3 3 8 5           |               | 3 2 2 9 6 8                                     |
| <b>4.</b>           | <b>Goodwill</b><br>(015) - /075, 091A/                                                      | 07                   |                       |               |                                                 |
|                     |                                                                                             |                      |                       |               |                                                 |
| <b>5.</b>           | <b>Ostatný dlhodobý<br/>nehmotný majetok</b><br>(019, 01X) - /079,<br>07X, 091A/            | 08                   |                       |               |                                                 |
|                     |                                                                                             |                      |                       |               |                                                 |
| <b>6.</b>           | <b>Obstarávaný<br/>dlhodobý nehmotný<br/>majetok</b><br>(041) - /093/                       | 09                   |                       |               |                                                 |
|                     |                                                                                             |                      |                       |               |                                                 |
| <b>7.</b>           | <b>Poskytnuté<br/>predávky<br/>na dlhodobý<br/>nehmotný majetok</b><br>(051) - /095A/       | 10                   |                       |               |                                                 |
|                     |                                                                                             |                      |                       |               |                                                 |
| <b>A.II.</b>        | <b>Dlhodobý hmotný<br/>majetok<br/>súčet (r. 12 až<br/>r. 20)</b>                           | 11                   | 2 1 9 2 6 5 4         | 9 1 7 4 5 3   |                                                 |
|                     |                                                                                             |                      | 1 2 7 5 2 0 1         |               | 1 1 5 9 6 2 4                                   |
| <b>A.II.1.</b>      | <b>Pozemky</b><br>(031) - /092A/                                                            | 12                   |                       |               |                                                 |
|                     |                                                                                             |                      |                       |               |                                                 |
| <b>2.</b>           | <b>Stavby</b><br>(021) - /081, 092A/                                                        | 13                   | 7 2 8 7 4 3           | 4 5 4 0 9 2   |                                                 |
|                     |                                                                                             |                      | 2 7 4 6 5 1           |               | 5 1 1 5 4 1                                     |
| <b>3.</b>           | <b>Samostatné<br/>hnuteľné veci a<br/>súbory hnuteľných<br/>vecí</b><br>(022) - /082, 092A/ | 14                   | 1 1 4 5 2 8 0         | 4 4 4 6 8 1   |                                                 |
|                     |                                                                                             |                      | 7 0 0 5 9 9           |               | 5 9 8 1 0 3                                     |



| Označenie a | STRANA AKTÍV<br>b                                                                                               | Číslo riadku c | Bežné účtovné obdobie |           | Bezprostredne predchádzajúce účtovné obdobie |
|-------------|-----------------------------------------------------------------------------------------------------------------|----------------|-----------------------|-----------|----------------------------------------------|
|             |                                                                                                                 |                | 1                     | 2         |                                              |
|             |                                                                                                                 |                | Brutto - časť 1       | Netto     | Netto                                        |
|             |                                                                                                                 |                | Korekcia - časť 2     |           |                                              |
| 4.          | Pestovateľské celky trvalých porastov (025) - /085, 092A/                                                       | 15             |                       |           |                                              |
| 5.          | Základné stádo a ťažné zvieratá (026) - /086, 092A/                                                             | 16             |                       |           |                                              |
| 6.          | Ostatný dlhodobý hmotný majetok (029, 02X, 032) - /089, 08X, 092A/                                              | 17             | 3 1 8 6 3 1           | 1 8 6 8 0 |                                              |
|             |                                                                                                                 |                | 2 9 9 9 5 1           |           | 4 8 7 5 1                                    |
| 7.          | Obstarávaný dlhodobý hmotný majetok (042) - /094/                                                               | 18             |                       |           | 1 2 2 9                                      |
| 8.          | Poskytnuté preddavky na dlhodobý hmotný majetok (052) - /095A/                                                  | 19             |                       |           |                                              |
| 9.          | Opravná položka k nadobudnutému majetku (+/- 097) +/- 098                                                       | 20             |                       |           |                                              |
| A.III.      | Dlhodobý finančný majetok súčet (r. 22 až r. 32)                                                                | 21             | 8 0 8 9               | 8 0 8 9   | 8 2 9 3                                      |
| A.III.1.    | Podielové cenné papiere a podiely v prepojených účtovných jednotkách (061A, 062A, 063A) - /096A/                | 22             | 8 0 8 9               | 8 0 8 9   | 8 2 9 3                                      |
| 2.          | Podielové cenné papiere a podiely s podielovou účasťou okrem v prepojených účtovných jednotkách (062A) - /096A/ | 23             |                       |           |                                              |
| 3.          | Ostatné realizovateľné cenné papiere a podiely (063A) - /096A/                                                  | 24             |                       |           |                                              |
| 4.          | Pôžičky prepojeným účtovným jednotkám (066A) - /096A/                                                           | 25             |                       |           |                                              |
| 5.          | Pôžičky v rámci podielovej účasti okrem prepojeným účtovným jednotkám (066A) - /096A/                           | 26             |                       |           |                                              |
| 6.          | Ostatné pôžičky (067A) - /096A/                                                                                 | 27             |                       |           |                                              |
| 7.          | Dlhové cenné papiere a ostatný dlhodobý finančný majetok (065A, 069A, 06XA) - /096A/                            | 28             |                       |           |                                              |



| Ozna-<br>čenie<br>a | STRANA AKTÍV<br>b                                                                                                               | Číslo<br>riadku<br>c | Bežné účtovné obdobie |               | Bezprostredne predchádzajúce<br>účtovné obdobie |
|---------------------|---------------------------------------------------------------------------------------------------------------------------------|----------------------|-----------------------|---------------|-------------------------------------------------|
|                     |                                                                                                                                 |                      | 1                     | 2             |                                                 |
|                     |                                                                                                                                 |                      | Brutto - časť 1       | Netto         | 3                                               |
|                     |                                                                                                                                 |                      | Korekcia - časť 2     |               |                                                 |
| 8.                  | Pôžičky a ostatný dlhodobý finančný majetok so zostatkovou dobou splatnosti najviac jeden rok (066A, 067A, 069A, 06XA) - /096A/ | 29                   |                       |               |                                                 |
| 9.                  | Účty v bankách s dobou viazanosti dlhšou ako jeden rok (22XA)                                                                   | 30                   |                       |               |                                                 |
| 10.                 | Obstarávaný dlhodobý finančný majetok (043) - /096A/                                                                            | 31                   |                       |               |                                                 |
| 11.                 | Poskytnuté preddávky na dlhodobý finančný majetok (053) - /095A/                                                                | 32                   |                       |               |                                                 |
| B.                  | Obežný majetok r. 34 + r. 41 + r. 53 + r. 66 + r. 71                                                                            | 33                   | 5 8 3 4 3 7 7         | 5 7 4 9 8 7 5 |                                                 |
|                     |                                                                                                                                 |                      | 8 4 5 0 2             |               | 5 7 3 2 5 2 0                                   |
| B.I.                | Zásoby súčet (r. 35 až r. 40)                                                                                                   | 34                   | 4 3 7 4 9 4 8         | 4 3 0 8 1 0 4 |                                                 |
|                     |                                                                                                                                 |                      | 6 6 8 4 4             |               | 4 7 4 1 7 7 5                                   |
| B.I.1.              | Materiál (112, 119, 11X) - /191, 19X/                                                                                           | 35                   | 1 6 1                 | 1 6 1         |                                                 |
|                     |                                                                                                                                 |                      |                       |               | 1 6 2                                           |
| 2.                  | Nedokončená výroba a polotovary vlastnej výroby (121, 122, 12X) - /192, 193, 19X/                                               | 36                   |                       |               |                                                 |
| 3.                  | Výrobky (123) - /194/                                                                                                           | 37                   |                       |               |                                                 |
| 4.                  | Zvieratá (124) - /195/                                                                                                          | 38                   |                       |               |                                                 |
| 5.                  | Tovar (132, 133, 13X, 139) - /196, 19X/                                                                                         | 39                   | 4 3 6 3 4 5 7         | 4 2 9 6 6 1 3 |                                                 |
|                     |                                                                                                                                 |                      | 6 6 8 4 4             |               | 4 7 3 1 3 2 9                                   |
| 6.                  | Poskytnuté preddávky na zásoby (314A) - /391A/                                                                                  | 40                   | 1 1 3 3 0             | 1 1 3 3 0     |                                                 |
|                     |                                                                                                                                 |                      |                       |               | 1 0 2 8 4                                       |
| B.II.               | Dlhodobé pohľadávky súčet (r. 42 + r. 46 až r. 52)                                                                              | 41                   | 8 9 3 7 3             | 8 9 3 7 3     |                                                 |
|                     |                                                                                                                                 |                      |                       |               | 7 4 1 3 1                                       |
| B.II.1.             | Pohľadávky z obchodného styku súčet (r. 43 až r. 45)                                                                            | 42                   |                       |               |                                                 |



| Označenie a | STRANA AKTÍV b                                                                                                                                            | Číslo riadku c | Bežné účtovné obdobie |             | Bezprostredne predchádzajúce účtovné obdobie |
|-------------|-----------------------------------------------------------------------------------------------------------------------------------------------------------|----------------|-----------------------|-------------|----------------------------------------------|
|             |                                                                                                                                                           |                | 1                     | 2           | 3                                            |
|             |                                                                                                                                                           |                | Brutto - časť 1       | Netto       | Netto                                        |
|             |                                                                                                                                                           |                | Korekcia - časť 2     |             |                                              |
| 1.a.        | Pohľadávky z obchodného styku voči prepojeným účtovným jednotkám (311A, 312A, 313A, 314A, 315A, 31XA) - /391A/                                            | 43             |                       |             |                                              |
| 1.b.        | Pohľadávky z obchodného styku v rámci podielovej účasti okrem pohľadávok voči prepojeným účtovným jednotkám (311A, 312A, 313A, 314A, 315A, 31XA) - /391A/ | 44             |                       |             |                                              |
| 1.c.        | Ostatné pohľadávky z obchodného styku (311A, 312A, 313A, 314A, 315A, 31XA) - /391A/                                                                       | 45             |                       |             |                                              |
| 2.          | Čistá hodnota zákazky (316A)                                                                                                                              | 46             |                       |             |                                              |
| 3.          | Ostatné pohľadávky voči prepojeným účtovným jednotkám (351A) - /391A/                                                                                     | 47             |                       |             |                                              |
| 4.          | Ostatné pohľadávky v rámci podielovej účasti okrem pohľadávok voči prepojeným účtovným jednotkám (351A) - /391A/                                          | 48             |                       |             |                                              |
| 5.          | Pohľadávky voči spoločníkom, členom a združeniu (354A, 355A, 358A, 35XA) - /391A/                                                                         | 49             |                       |             |                                              |
| 6.          | Pohľadávky z derivátových operácií (373A, 376A)                                                                                                           | 50             |                       |             |                                              |
| 7.          | Iné pohľadávky (335A, 336A, 33XA, 371A, 374A, 375A, 378A) - /391A/                                                                                        | 51             |                       |             |                                              |
| 8.          | Odložená daňová pohľadávka (481A)                                                                                                                         | 52             | 8 9 3 7 3             | 8 9 3 7 3   | 7 4 1 3 1                                    |
| B.III.      | Krátkodobé pohľadávky súčet (r. 54 + r. 58 až r. 65)                                                                                                      | 53             | 5 7 2 3 8 0           | 5 5 4 7 2 2 | 5 6 2 3 5 3                                  |
| B.III.1.    | Pohľadávky z obchodného styku súčet (r. 55 až r. 57)                                                                                                      | 54             | 4 5 3 7 8 9           | 4 3 6 1 3 1 | 4 1 1 0 0 2                                  |
| 1.a.        | Pohľadávky z obchodného styku voči prepojeným účtovným jednotkám (311A, 312A, 313A, 314A, 315A, 31XA) - /391A/                                            | 55             |                       |             | 3 3 7 5                                      |
| 1.b.        | Pohľadávky z obchodného styku v rámci podielovej účasti okrem pohľadávok voči prepojeným účtovným jednotkám (311A, 312A, 313A, 314A, 315A, 31XA) - /391A/ | 56             |                       |             |                                              |



| Označenie a | STRANA AKTÍV b                                                                                                                                   | Číslo riadku c | Bežné účtovné obdobie |             | Bezprostredne predchádzajúce účtovné obdobie |
|-------------|--------------------------------------------------------------------------------------------------------------------------------------------------|----------------|-----------------------|-------------|----------------------------------------------|
|             |                                                                                                                                                  |                | 1                     | 2           |                                              |
|             |                                                                                                                                                  |                | Brutto - časť 1       | Netto       | 3                                            |
|             |                                                                                                                                                  |                | Korekcia - časť 2     |             |                                              |
| 1.c.        | Ostatné pohľadávky z obchodného styku (311A, 312A, 313A, 314A, 315A, 31XA) - /391A/                                                              | 57             | 4 5 3 7 8 9           | 4 3 6 1 3 1 |                                              |
|             |                                                                                                                                                  |                | 1 7 6 5 8             |             | 4 0 7 6 2 7                                  |
| 2.          | Čistá hodnota zákazky (316A)                                                                                                                     | 58             |                       |             |                                              |
| 3.          | Ostatné pohľadávky voči prepojeným účtovným jednotkám (351A) - /391A/                                                                            | 59             |                       |             |                                              |
| 4.          | Ostatné pohľadávky v rámci podielovej účasti okrem pohľadávok voči prepojeným účtovným jednotkám (351A) - /391A/                                 | 60             |                       |             |                                              |
| 5.          | Pohľadávky voči spoločníkom, členom a združeniu (354A, 355A, 358A, 35XA, 398A) - /391A/                                                          | 61             | 4 1 8                 | 4 1 8       |                                              |
|             |                                                                                                                                                  |                |                       |             | 4 1 8                                        |
| 6.          | Sociálne poistenie (336A) - /391A/                                                                                                               | 62             |                       |             |                                              |
| 7.          | Daňové pohľadávky a dotácie (341, 342, 343, 345, 346, 347) - /391A/                                                                              | 63             |                       |             | 4 8 6 0                                      |
| 8.          | Pohľadávky z derivátových operácií (373A, 376A)                                                                                                  | 64             |                       |             |                                              |
| 9.          | Iné pohľadávky (335A, 33XA, 371A, 374A, 375A, 378A) - /391A/                                                                                     | 65             | 1 1 8 1 7 3           | 1 1 8 1 7 3 |                                              |
|             |                                                                                                                                                  |                |                       |             | 1 4 6 0 7 3                                  |
| B.IV.       | Krátkodobý finančný majetok súčet (r. 67 až r. 70)                                                                                               | 66             |                       |             |                                              |
| B.IV.1.     | Krátkodobý finančný majetok v prepojených účtovných jednotkách (251A, 253A, 256A, 257A, 25XA) - /291A, 29XA/                                     | 67             |                       |             |                                              |
| 2.          | Krátkodobý finančný majetok bez krátkodobého finančného majetku v prepojených účtovných jednotkách (251A, 253A, 256A, 257A, 25XA) - /291A, 29XA/ | 68             |                       |             |                                              |
| 3.          | Vlastné akcie a vlastné obchodné podiely (252)                                                                                                   | 69             |                       |             |                                              |
| 4.          | Obstarávaný krátkodobý finančný majetok (259, 314A) - /291A/                                                                                     | 70             |                       |             |                                              |





| Označenie<br>a | STRANA PASÍV<br>b                                                                                                                                 | Číslo<br>riadku<br>c | Bežné účtovné obdobie<br>4 | Bezprostredne predchádzajúce účtovné<br>obdobie<br>5 |
|----------------|---------------------------------------------------------------------------------------------------------------------------------------------------|----------------------|----------------------------|------------------------------------------------------|
| A.V.           | Ostatné fondy zo zisku r. 91 + r. 92                                                                                                              | 90                   |                            |                                                      |
| A.V.1.         | Štatutárne fondy (423, 42X)                                                                                                                       | 91                   |                            |                                                      |
| 2.             | Ostatné fondy (427, 42X)                                                                                                                          | 92                   |                            |                                                      |
| A.VI.          | Oceňovacie rozdiely z precenenia<br>súčet (r. 94 až r. 96)                                                                                        | 93                   | 6 6 3 9                    | 6 6 3 9                                              |
| A.VI.1.        | Oceňovacie rozdiely z precenenia<br>majetku a záväzkov (+/- 414)                                                                                  | 94                   | 6 6 3 9                    | 6 6 3 9                                              |
| 2.             | Oceňovacie rozdiely z kapitálových<br>účasí (+/- 415)                                                                                             | 95                   |                            |                                                      |
| 3.             | Oceňovacie rozdiely z precenenia<br>pri zlúčení, splnutí a rozdelení (+/- 416)                                                                    | 96                   |                            |                                                      |
| A.VII.         | Výsledok hospodárenia minulých rokov<br>r. 98 + r. 99                                                                                             | 97                   | - 1 7 2 8 7 9 1            | - 7 4 1 5 4 8                                        |
| A.VII.1.       | Nerozdelený zisk minulých rokov (428)                                                                                                             | 98                   |                            |                                                      |
| 2.             | Neuhradená strata minulých rokov (-/429)                                                                                                          | 99                   | - 1 7 2 8 7 9 1            | - 7 4 1 5 4 8                                        |
| A.VIII.        | Výsledok hospodárenia za účtovné obdo-<br>bie po zdanení +/- r. 01 - (r. 81 + r. 85 + r. 86<br>+ r. 87 + r. 90 + r. 93 + r. 97 + r. 101 + r. 141) | 100                  | - 1 8 7 2 6 0 1            | - 9 8 7 2 4 3                                        |
| B.             | Záväzky r. 102 + r. 118 + r. 121 + r. 122<br>+ r. 136 + r. 139 + r. 140                                                                           | 101                  | 1 0 4 4 9 8 1 0            | 8 7 6 3 7 2 1                                        |
| B.I.           | Dlhodobé záväzky<br>súčet (r. 103 + r. 107 až r. 117)                                                                                             | 102                  | 7 8 5 2                    | 1 0 2 3 2                                            |
| B.I.1.         | Dlhodobé záväzky z obchodného styku<br>súčet (r. 104 až r. 106)                                                                                   | 103                  |                            |                                                      |
| 1.a.           | Záväzky z obchodného styku voči<br>prepojeným účtovným jednotkám<br>(321A, 475A, 476A)                                                            | 104                  |                            |                                                      |
| 1.b.           | Záväzky z obchodného styku v rámci podielo-<br>vej účasti okrem záväzkov voči prepojeným<br>účtovným jednotkám (321A, 475A, 476A)                 | 105                  |                            |                                                      |
| 1.c.           | Ostatné záväzky z obchodného styku<br>(321A, 475A, 476A)                                                                                          | 106                  |                            |                                                      |
| 2.             | Čistá hodnota zákazky (316A)                                                                                                                      | 107                  |                            |                                                      |
| 3.             | Ostatné záväzky voči prepojeným<br>účtovným jednotkám (471A, 47XA)                                                                                | 108                  |                            |                                                      |
| 4.             | Ostatné záväzky v rámci podielovej účasti<br>okrem záväzkov voči prepojeným účtovným<br>jednotkám (471A, 47XA)                                    | 109                  |                            |                                                      |
| 5.             | Ostatné dlhodobé záväzky (479A, 47XA)                                                                                                             | 110                  |                            |                                                      |
| 6.             | Dlhodobé prijaté preddavky (475A)                                                                                                                 | 111                  |                            |                                                      |
| 7.             | Dlhodobé zmenky na úhradu (478A)                                                                                                                  | 112                  |                            |                                                      |
| 8.             | Vydané dlhopisy (473A/-255A)                                                                                                                      | 113                  |                            |                                                      |
| 9.             | Záväzky zo sociálneho fondu (472)                                                                                                                 | 114                  | 7 8 5 2                    | 1 0 2 3 2                                            |
| 10.            | Iné dlhodobé záväzky<br>(336A, 372A, 474A, 47XA)                                                                                                  | 115                  |                            |                                                      |
| 11.            | Dlhodobé záväzky z derivátových operácií<br>(373A, 377A)                                                                                          | 116                  |                            |                                                      |
| 12.            | Odložený daňový záväzok (481A)                                                                                                                    | 117                  |                            |                                                      |



| Označenie a | STRANA PASÍV<br>b                                                                                                                                                   | Číslo riadku c | Bežné účtovné obdobie<br>4 | Bezprostredne predchádzajúce účtovné obdobie<br>5 |
|-------------|---------------------------------------------------------------------------------------------------------------------------------------------------------------------|----------------|----------------------------|---------------------------------------------------|
| B.II.       | Dlhodobé rezervy r. 119 + r. 120                                                                                                                                    | 118            | 0                          |                                                   |
| B.II.1.     | Zákonné rezervy (451A)                                                                                                                                              | 119            |                            |                                                   |
| 2.          | Ostatné rezervy (459A, 45XA)                                                                                                                                        | 120            |                            |                                                   |
| B.III.      | Dlhodobé bankové úvery (461A, 46XA)                                                                                                                                 | 121            |                            | 2 0 0 0 0                                         |
| B.IV.       | Krátkodobé záväzky súčet (r. 123 + r. 127 až r. 135)                                                                                                                | 122            | 8 9 8 3 0 0 2              | 7 2 4 2 8 3 7                                     |
| B.IV.1.     | Záväzky z obchodného styku súčet (r. 124 až r. 126)                                                                                                                 | 123            | 7 9 5 3 7 5 4              | 5 9 7 6 3 3 7                                     |
| 1.a.        | Záväzky z obchodného styku voči prepojeným účtovným jednotkám (321A, 322A, 324A, 325A, 326A, 32XA, 475A, 476A, 478A, 47XA)                                          | 124            | 3 7 4 6 8 0 4              | 1 8 2 0 1 9 5                                     |
| 1.b.        | Záväzky z obchodného styku v rámci podielovej účasti okrem záväzkov voči prepojeným účtovným jednotkám (321A, 322A, 324A, 325A, 326A, 32XA, 475A, 476A, 478A, 47XA) | 125            |                            |                                                   |
| 1.c.        | Ostatné záväzky z obchodného styku (321A, 322A, 324A, 325A, 326A, 32XA, 475A, 476A, 478A, 47XA)                                                                     | 126            | 4 2 0 6 9 5 0              | 4 1 5 6 1 4 2                                     |
| 2.          | Čistá hodnota zákazky (316A)                                                                                                                                        | 127            |                            |                                                   |
| 3.          | Ostatné záväzky voči prepojeným účtovným jednotkám (361A, 36XA, 471A, 47XA)                                                                                         | 128            | 3 3 0 8 4 4                | 3 3 0 8 4 4                                       |
| 4.          | Ostatné záväzky v rámci podielovej účasti okrem záväzkov voči prepojeným účtovným jednotkám (361A, 36XA, 471A, 47XA)                                                | 129            |                            |                                                   |
| 5.          | Záväzky voči spoločníkom a združeniu (364, 365, 366, 367, 368, 398A, 478A, 479A)                                                                                    | 130            |                            |                                                   |
| 6.          | Záväzky voči zamestnancom (331, 333, 33X, 479A)                                                                                                                     | 131            | 1 6 6 8 7 1                | 1 4 5 9 9 7                                       |
| 7.          | Záväzky zo sociálneho poistenia (336A)                                                                                                                              | 132            | 1 0 3 9 3 0                | 9 3 1 2 7                                         |
| 8.          | Daňové záväzky a dotácie (341, 342, 343, 345, 346, 347, 34X)                                                                                                        | 133            | 4 2 6 9 0 2                | 6 9 3 0 0 3                                       |
| 9.          | Záväzky z derivátových operácií (373A, 377A)                                                                                                                        | 134            |                            |                                                   |
| 10.         | Iné záväzky (372A, 379A, 474A, 475A, 479A, 47XA)                                                                                                                    | 135            | 7 0 1                      | 3 5 2 9                                           |
| B.V.        | Krátkodobé rezervy r. 137 + r. 138                                                                                                                                  | 136            | 1 5 0 7 9 4                | 1 3 1 5 3 0                                       |
| B.V.1.      | Zákonné rezervy (323A, 451A)                                                                                                                                        | 137            | 8 6 5 6 9                  | 5 8 3 8 8                                         |
| 2.          | Ostatné rezervy (323A, 32X, 459A, 45XA)                                                                                                                             | 138            | 6 4 2 2 5                  | 7 3 1 4 2                                         |
| B.VI.       | Bežné bankové úvery (221A, 231, 232, 23X, 461A, 46XA)                                                                                                               | 139            | 1 3 0 8 1 6 2              | 1 3 5 9 1 2 2                                     |
| B.VII.      | Krátkodobé finančné výpomoci (241, 249, 24X, 473A, /-/255A)                                                                                                         | 140            |                            |                                                   |
| C.          | Časové rozlíšenie súčet (r. 142 až r. 145)                                                                                                                          | 141            | 9 0 0 0                    | 0                                                 |
| C.1.        | Výdavky budúcich období dlhodobé (383A)                                                                                                                             | 142            |                            |                                                   |
| 2.          | Výdavky budúcich období krátkodobé (383A)                                                                                                                           | 143            | 9 0 0 0                    | 0                                                 |
| 3.          | Výnosy budúcich období dlhodobé (384A)                                                                                                                              | 144            |                            |                                                   |
| 4.          | Výnosy budúcich období krátkodobé (384A)                                                                                                                            | 145            |                            |                                                   |



| Označenie<br>a | Text<br>b                                                                                                          | Číslo<br>riadku<br>c | Skutočnosť                 |                                                      |
|----------------|--------------------------------------------------------------------------------------------------------------------|----------------------|----------------------------|------------------------------------------------------|
|                |                                                                                                                    |                      | bežné účtovné obdobie<br>1 | bezprostredne predchádzajúce účtovné<br>obdobie<br>2 |
|                |                                                                                                                    |                      | *                          | Čistý obrat (časť účt. tr. 6 podľa zákona)           |
| **             | Výnosy z hospodárskej činnosti spolu súčet (r. 03 až r. 09)                                                        | 02                   | 2 7 0 8 9 6 7 9            | 2 8 4 9 3 2 4 9                                      |
| I.             | Tržby z predaja tovaru (604, 607)                                                                                  | 03                   | 2 6 2 4 1 2 5 1            | 2 7 8 0 8 7 2 0                                      |
| II.            | Tržby z predaja vlastných výrobkov (601)                                                                           | 04                   |                            |                                                      |
| III.           | Tržby z predaja služieb (602, 606)                                                                                 | 05                   | 7 4 9 8 1 8                | 5 9 4 2 0 9                                          |
| IV.            | Zmeny stavu vnútroorganizačných zásob (+/-) (účtová skupina 61)                                                    | 06                   |                            |                                                      |
| V.             | Aktivácia (účtová skupina 62)                                                                                      | 07                   |                            |                                                      |
| VI.            | Tržby z predaja dlhodobého nehmotného majetku, dlhodobého hmotného majetku a materiálu (641, 642)                  | 08                   | 1 3 4 7 0                  |                                                      |
| VII.           | Ostatné výnosy z hospodárskej činnosti (644, 645, 646, 648, 655, 657)                                              | 09                   | 8 5 1 4 0                  | 9 0 3 2 0                                            |
| **             | Náklady na hospodársku činnosť spolu r. 11 + r. 12 + r. 13 + r. 14 + r. 15 + r. 20 + r. 21 + r. 24 + r. 25 + r. 26 | 10                   | 2 8 7 9 7 1 3 4            | 2 9 3 7 7 7 4 3                                      |
| A.             | Náklady vynaložené na obstaranie predaného tovaru (504, 507)                                                       | 11                   | 2 1 5 4 7 4 2 4            | 2 2 8 9 5 6 9 6                                      |
| B.             | Spotreba materiálu, energie a ostatných neskladovateľných dodávok (501, 502, 503)                                  | 12                   | 3 7 1 0 7 7                | 3 4 9 8 0 0                                          |
| C.             | Opravné položky k zásobám (+/-) (505)                                                                              | 13                   | - 4 5 0 1                  | - 2 6 5 8                                            |
| D.             | Služby (účtová skupina 51)                                                                                         | 14                   | 3 6 2 9 2 9 1              | 3 3 6 4 8 4 9                                        |
| E.             | Osobné náklady (r. 16 až r. 19)                                                                                    | 15                   | 2 7 6 2 1 9 2              | 2 3 8 4 2 5 7                                        |
| E.1.           | Mzdové náklady (521, 522)                                                                                          | 16                   | 1 9 7 6 7 1 2              | 1 7 0 1 9 2 3                                        |
| 2.             | Odmeny členom orgánov spoločnosti a družstva (523)                                                                 | 17                   |                            |                                                      |
| 3.             | Náklady na sociálne poistenie (524, 525, 526)                                                                      | 18                   | 6 7 5 8 2 0                | 5 8 4 1 0 9                                          |
| 4.             | Sociálne náklady (527, 528)                                                                                        | 19                   | 1 0 9 6 6 0                | 9 8 2 2 5                                            |
| F.             | Dane a poplatky (účtová skupina 53)                                                                                | 20                   | 1 7 8 9                    | 2 4 7 7                                              |
| G.             | Odpisy a opravné položky k dlhodobému nehmotnému majetku a dlhodobému hmotnému majetku (r. 22 + r. 23)             | 21                   | 3 6 5 1 0 0                | 2 7 3 3 4 3                                          |
| G.1.           | Odpisy dlhodobého nehmotného majetku a dlhodobého hmotného majetku (551)                                           | 22                   | 3 6 5 1 0 0                | 2 7 3 3 4 3                                          |
| 2.             | Opravné položky k dlhodobému nehmotnému majetku a dlhodobému hmotnému majetku (+/-) (553)                          | 23                   |                            |                                                      |
| H.             | Zostatková cena predaného dlhodobého majetku a predaného materiálu (541, 542)                                      | 24                   | 1 4 1 2 7                  |                                                      |
| I.             | Opravné položky k pohľadávkam (+/-) (547)                                                                          | 25                   | 4 1 8 0                    | 9 9 6                                                |
| J.             | Ostatné náklady na hospodársku činnosť (543, 544, 545, 546, 548, 549, 555, 557)                                    | 26                   | 1 0 6 4 5 5                | 1 0 8 9 8 3                                          |
| ***            | Výsledok hospodárenia z hospodárskej činnosti (+/-) (r. 02 - r. 10)                                                | 27                   | - 1 7 0 7 4 5 5            | - 8 8 4 4 9 4                                        |



| Označenie<br>a | Text<br>b                                                                                                         | Číslo riadku<br>c | Skutočnosť                 |                                                   |
|----------------|-------------------------------------------------------------------------------------------------------------------|-------------------|----------------------------|---------------------------------------------------|
|                |                                                                                                                   |                   | bežné účtovné obdobie<br>1 | bezprostredne predchádzajúce účtovné obdobie<br>2 |
| *              | Pridaná hodnota (r. 03 + r. 04 + r. 05 + r. 06 + r. 07) - (r. 11 + r. 12 + r. 13 + r. 14)                         | 28                | 1 4 4 7 7 7 8              | 1 7 9 5 2 4 2                                     |
| **             | Výnosy z finančnej činnosti spolu r. 30 + r. 31 + r. 35 + r. 39 + r. 42 + r. 43 + r. 44                           | 29                | 2 0 8 3 5                  | 6 8 3 3 8                                         |
| VIII.          | Tržby z predaja cenných papierov a podielov (661)                                                                 | 30                |                            | 8 1 2 6                                           |
| IX.            | Výnosy z dlhodobého finančného majetku súčet (r. 32 až r. 34)                                                     | 31                |                            |                                                   |
| IX.1.          | Výnosy z cenných papierov a podielov od prepojených účtovných jednotiek (665A)                                    | 32                |                            |                                                   |
| 2.             | Výnosy z cenných papierov a podielov v podielovej účasti okrem výnosov prepojených účtovných jednotiek (665A)     | 33                |                            |                                                   |
| 3.             | Ostatné výnosy z cenných papierov a podielov (665A)                                                               | 34                |                            |                                                   |
| X.             | Výnosy z krátkodobého finančného majetku súčet (r. 36 až r. 38)                                                   | 35                |                            |                                                   |
| X.1.           | Výnosy z krátkodobého finančného majetku od prepojených účtovných jednotiek (666A)                                | 36                |                            |                                                   |
| 2.             | Výnosy z krátkodobého finančného majetku v podielovej účasti okrem výnosov prepojených účtovných jednotiek (666A) | 37                |                            |                                                   |
| 3.             | Ostatné výnosy z krátkodobého finančného majetku (666A)                                                           | 38                |                            |                                                   |
| XI.            | Výnosové úroky (r. 40 + r. 41)                                                                                    | 39                | 2                          | 1                                                 |
| XI.1.          | Výnosové úroky od prepojených účtovných jednotiek (662A)                                                          | 40                |                            |                                                   |
| 2.             | Ostatné výnosové úroky (662A)                                                                                     | 41                | 2                          | 1                                                 |
| XII.           | Kurzové zisky (663)                                                                                               | 42                | 2 0 8 3 3                  | 6 0 2 1 1                                         |
| XIII.          | Výnosy z precenenia cenných papierov a výnosy z derivátových operácií (664, 667)                                  | 43                |                            |                                                   |
| XIV.           | Ostatné výnosy z finančnej činnosti (668)                                                                         | 44                |                            |                                                   |
| **             | Náklady na finančnú činnosť spolu r. 46 + r. 47 + r. 48 + r. 49 + r. 52 + r. 53 + r. 54                           | 45                | 2 0 1 2 2 2                | 1 9 0 5 4 8                                       |
| K.             | Predané cenné papiere a podiely (561)                                                                             | 46                |                            | 8 1 2 6                                           |
| L.             | Náklady na krátkodobý finančný majetok (566)                                                                      | 47                |                            |                                                   |
| M.             | Opravné položky k finančnému majetku (+/-) (565)                                                                  | 48                |                            | - 7 4 8 4                                         |
| N.             | Nákladové úroky (r. 50 + r. 51)                                                                                   | 49                | 7 5 2 5 6                  | 3 4 2 1 7                                         |
| N.1.           | Nákladové úroky pre prepojené účtovné jednotky (562A)                                                             | 50                | 6 5 4 2                    | 1 6 2 5 5                                         |
| 2.             | Ostatné nákladové úroky (562A)                                                                                    | 51                | 6 8 7 1 4                  | 1 7 9 6 2                                         |
| O.             | Kurzové straty (563)                                                                                              | 52                | 4 0 8 8 2                  | 8 8 3 8 0                                         |
| P.             | Náklady na precenenie cenných papierov a náklady na derivátové operácie (564, 567)                                | 53                |                            |                                                   |
| Q.             | Ostatné náklady na finančnú činnosť (568, 569)                                                                    | 54                | 8 5 0 8 4                  | 6 7 3 0 9                                         |



| Ozna-<br>čenie<br>a | Text<br>b                                                                         | Číslo<br>riadku<br>c | Skutočnosť                 |                                                      |
|---------------------|-----------------------------------------------------------------------------------|----------------------|----------------------------|------------------------------------------------------|
|                     |                                                                                   |                      | bežné účtovné obdobie<br>1 | bezprostredne predchádzajúce účtovné<br>obdobie<br>2 |
| ***                 | Výsledok hospodárenia z finančnej činnosti (+/-) (r. 29 - r. 45)                  | 55                   | - 1 8 0 3 8 7              | - 1 2 2 2 1 0                                        |
| ****                | Výsledok hospodárenia za účtovné obdobie pred zdanením (+/-) (r. 27 + r. 55)      | 56                   | - 1 8 8 7 8 4 2            | - 1 0 0 6 7 0 4                                      |
| R.                  | Daň z príjmov (r. 58 + r. 59)                                                     | 57                   | - 1 5 2 4 1                | - 1 9 4 6 1                                          |
| R.1.                | Daň z príjmov splatná (591, 595)                                                  | 58                   |                            |                                                      |
| 2.                  | Daň z príjmov odložená (+/-) (592)                                                | 59                   | - 1 5 2 4 1                | - 1 9 4 6 1                                          |
| S.                  | Prevod podielov na výsledku hospodárenia spoločníkom (+/- 596)                    | 60                   |                            |                                                      |
| ****                | Výsledok hospodárenia za účtovné obdobie po zdanení (+/-) (r. 56 - r. 57 - r. 60) | 61                   | - 1 8 7 2 6 0 1            | - 9 8 7 2 4 3                                        |

**Poznámky k účtovnej závierke  
za rok 2023**

## 1. INFORMÁCIE O ÚČTOVNEJ JEDNOTKE

### a) Obchodné meno a sídlo

Obchodné meno: ARAŠID spol. s r.o.  
Sídlo: Lazovná 69, 974 01 Banská Bystrica  
IČO: 36 054 241  
DIČ: 2020 095 605

Zapísaná v Obchodnom registri Okresného súdu v Banskej Bystrici v odd.: Sro, vložka číslo: 7714/S  
Dátum zápisu do obchodného registra: 9.5.2002. (ďalej Spoločnosť alebo účtovná jednotka.)

### b) Hlavná činnosť spoločnosti

1. kúpa tovaru za účelom jeho predaja konečnému spotrebiteľovi (maloobchod) v rozsahu voľnej živnosti
2. kúpa tovaru za účelom jeho predaja iným prevádzkovateľom živnosti v rozsahu voľnej živnosti
3. reklamná a propagačná činnosť
4. poskytovanie informačných a reklamných služieb prostredníctvom výpočtovej techniky
5. poskytovanie informácií prostredníctvom internetu
6. navrhovanie webových stránok a internetových aplikácií

### c) Počet zamestnancov

Údaje o počte zamestnancov za bežné účtovné obdobie a bezprostredne predchádzajúce účtovné obdobie sú uvedené v nasledujúcom prehľade:

|                                                                                | 2022 | 2023 |
|--------------------------------------------------------------------------------|------|------|
| Priemerný prepočítaný počet zamestnancov                                       | 111  | 118  |
| Stav zamestnancov ku dňu, ku ktorému sa zostavuje účtovná závierka,<br>z toho: | 152  | 158  |
| počet vedúcich zamestnancov                                                    | 5    | 3    |

### d) Údaje o neobmedzenom ručení v iných účtovných jednotkách

Spoločnosť nie je neobmedzene ručiacim spoločníkom v iných spoločnostiach podľa § 56 ods. 5 Obchodného zákonníka.

### e) Právny dôvod na zostavenie účtovnej závierky

Účtovná závierka Spoločnosti k 31. decembru 2023 je zostavená ako riadna účtovná závierka podľa § 17 ods. 6 zákona NR SR č. 431/2002 Z. z. o účtovníctve, za účtovné obdobie od 1. januára 2023 do 31. decembra 2023.

### f) Dátum schválenia účtovnej závierky za predchádzajúce účtovné obdobie

Účtovná závierka Spoločnosti zostavená k 31. decembru 2022, t. j. za bezprostredne predchádzajúce účtovné obdobie, bola schválená valným zhromaždením Spoločnosti dňa 31. decembra 2022.

### g) Zverejnenie účtovnej závierky za predchádzajúce účtovné obdobie

Účtovná závierka Spoločnosti k 31. decembru 2022 bola uložená do Registra účtovných závierok dňa 29. decembra 2023.

### h) Schválenie audítora

Valné zhromaždenie schválilo Ing. Zdenku Slivkovú, štatutárneho audítora, licencia SKAU č.513 so sídlom Komenského 813/10 v Banskej Bystrici, ako audítora na overenie účtovnej závierky za účtovné obdobie od 1. januára 2023 do 31. decembra 2023.

## INFORMÁCIA O SPOLOČNÍKOKH SPOLOČNOSTI

| Spoločník, akcionár   | Výška podielu na základnom imaní |      | Podiel na hlasovacích právach | Iný podiel na ostat.položVI alebo ZI |
|-----------------------|----------------------------------|------|-------------------------------|--------------------------------------|
|                       | absolútne                        | v %  | v %                           | v %                                  |
| WESTech, spol. s r.o. | 172 609                          | 100% | 100%                          |                                      |
|                       | 172 609                          | 100% | 100%                          |                                      |

V priebehu sledovaného obdobia došlo v spoločnosti k zmene na pozícii prokuristu. Dňa 15.10.2022 bol z funkcie prokuristu odvolaný Ing. Miroslava Lakatoša, rovnako v tento deň bol do funkcie prokuristu menovaný Ing. Karol Tisončík.

## 2. INFORMÁCIE O KONSOLIDOVANOM CELKU

Spoločnosť Arašid, s.r.o. sa zahŕňa do konsolidovanej účtovnej závierky spoločnosti WESTech, spol. s r.o. a táto sa zahŕňa do konsolidovanej účtovnej závierky spoločnosti ELKO GRUPA A/S Toma iela 4, Rīga, LV-1003, Latvija.

Spoločnosť WESTech, spol. s r.o. je materskou účtovnou jednotkou spoločnosti WESTech CZ s.r.o, Keltičkova 1231/31,710 00 Ostrava, Česká republika, spoločnosti SWISS, s.r.o., Pestovateľská 13, Bratislava a spoločnosti Arašid, s.r.o, Lazovná 69, Banská Bystrica. Dcérske účtovné jednotky sa zahŕňajú do konsolidovanej účtovnej závierky spoločnosti WESTech, spol. s r.o., ktorá nie je oslobodená od zostavenia konsolidovanej účtovnej závierky.

## 3. INFORMÁCIE O ÚČTOVNÝCH ZÁSADÁCH A ÚČTOVNÝCH METÓDACH

### a) Východiská pre zostavenie účtovnej závierky

Spoločnosť za rok 2023 dosiahla stratu vo výške 1.872.600,77 EUR. Spoločnosť má záporné vlastné imanie a na základe prepočtu pomeru vlastného imania k záväzkom podľa slovenského Obchodného zákonníka, spoločnosť má znaky spoločnosti v kríze.

Materská spoločnosť riadi finančné zdroje Skupiny a financuje Spoločnosť podľa jej potrieb, a to najmä formou navýšenia ostatných kapitálových fondov vo výške EUR 400.000,00, ktoré bolo realizované v roku 2021, a formou pôžičky, ktorú poskytla v priebehu roku 2022.

Spoločnosť svojou hospodárskou činnosťou generuje stály cash-flow, ktorým je schopná v reálnom čase pokrývať všetky svoje splatné záväzky voči dodávateľom, daňovej správe, a inštitúciám zdravotného a sociálneho zabezpečenia. Vzhľadom na nepriaznivý vývoj výsledkov spoločnosti v roku 2023 spoločnosť prijala opatrenia:

V spolupráci s materskou spoločnosťou naďalej intenzívne riešiť dlhodobu neuspokojivý stav financovania dlhodobých aj operatívnych aktivít spoločnosti.

Ako reálna cesta sa javí kombinácia priameho finančného príspevku materskej spoločnosti do ostatných kapitálových fondov, zvýšenie bankového kontokorentného financovania zásob a pohľadávok so zárukou materskej spoločnosti a spoločný nákup tovaru s poskytnutím odloženej splatnosti od najdôležitejších dodávateľov.

Pokračovanie v lepšom nastavení a dôraznejšom zefektívňovaní vnútorných procesov, predovšetkým v informačnej infraštruktúre a systémoch, v organizácii práce a rozdelení kompetencií v centrále spoločnosti, optimalizácii skladovania, logistiky a tokov tovaru, takisto aj v lepšej priebežnej kontrole cash-flow, zásob tovaru a materiálu.

Takisto budú pokračovať zdokonalenia v organizačnej štruktúre spoločnosti, personálnom obsadení jednotlivých riadiacich aj výkonných postov, vrátane jej najvyššieho manažmentu.

Spoločnosť sa bude v ďalšom účtovnom roku zameriavať na striktnú kontrolu režijných nákladov, najmä služieb a osobných nákladov, aj keď si jej manažment uvedomuje silný tlak na rast miezd, nájomného za obchodné priestory a cien služieb poskytovaných zmluvnými partnermi.

### b) Dlhodobý nehmotný a dlhodobý hmotný majetok

Dlhodobý majetok nakupovaný sa oceňuje obstarávacou cenou, ktorá zahŕňa cenu obstarania a náklady súvisiace s obstaraním. Súčasťou obstarávacej ceny od 1. januára 2003 nie sú úroky z cudzích zdrojov, ani realizované kurzové rozdiely, ktoré vznikli do momentu uvedenia dlhodobého majetku do používania.

Dlhodobý majetok vytvorený vlastnou činnosťou sa oceňuje vlastnými nákladmi. Vlastnými nákladmi sú všetky priame náklady vynaložené na výrobu alebo inú činnosť a nepriame náklady, ktoré sa vzťahujú na výrobu alebo inú činnosť.

Spoločnosť nevlastní Dlhodobý hmotný majetok prevzatý bezplatne.

Spoločnosť nerealizuje výskumnú činnosť.

Odpisy dlhodobého nehmotného majetku sú stanovené na základe predpokladanej doby jeho používania a predpokladaného priebehu jeho opotrebenia. Odpisovať sa začína mesiacom uvedenia dlhodobého nehmotného majetku do používania. Drobný nehmotný majetok, ktorého obstarávací cena (resp. vlastné náklady) je 2 400 EUR a nižšia, sa účtuje jednorazovo do nákladov pri uvedení majetku do používania.

Predpokladaná doba používania, metóda odpisovania a odpisová sadzba sú uvedené v nasledujúcej tabuľke:

|         | Predpokladaná doba používania v rokoch | Metóda odpisovania | Ročná odpisová sadzba v % |
|---------|----------------------------------------|--------------------|---------------------------|
| Softvér | 6                                      | lineárna           | 16,7                      |
| Domény  | 4                                      | lineárna           | 25                        |

Odpisy dlhodobého hmotného majetku sú stanovené na základe predpokladanej doby jeho používania a predpokladaného priebehu jeho opotrebenia. Odpisovať sa začína mesiacom uvedenia dlhodobého hmotného majetku do používania. Vybrané položky, ktorých obstarávací je nižšia ako 1 700 EUR sa na základe individuálneho posúdenia účtujú do drobného dlhodobého majetku a odpisujú sa 60 mesiacov.

Výpočtovú techniku spoločnosť odpisuje 18 mesiacov. Časť drobného hmotného majetku, ktorého obstarávací cena 1 700 EUR a nižšia, sa účtuje jednorazovo do nákladov pri uvedení majetku do užívania.

Predpokladaná doba používania, metóda odpisovania a odpisová sadzba sú uvedené v nasledujúcej tabuľke:

|                                                       | Predpokladaná doba používania v rokoch | Metóda odpisovania | Ročná odpisová sadzba v % |
|-------------------------------------------------------|----------------------------------------|--------------------|---------------------------|
| Technické zhodnotenie prenejatých častí nehnuteľností | 20                                     | lineárna           | 5                         |
| Dopravné prostriedky, stroje a zariadenia             | 4                                      | lineárna           | 25                        |
| Zariadenie interiérov                                 | 6                                      | lineárna           | 16,7                      |
| Drobný hmotný majetok                                 | 5                                      | lineárna           | 20                        |

Ak sa ku dňu účtovnej závierky zistí, že reálna hodnota dlhodobého majetku je nižšia ako jeho účtovná hodnota, prejaví sa toto zníženie hodnoty majetku formou opravnej položky.

**c) Dlhodobý finančný majetok**

Cenné papiere a podiely sa oceňujú obstarávacími cenami, vrátane nákladov súvisiacich s obstaraním. Od obstarávacej ceny je odpočítané zníženie hodnoty cenných papierov a podielov. Formou opravnej položky sa znižuje hodnota majetku ak je opodstatnené predpokladať, že nastalo zníženie hodnoty majetku oproti jeho oceneniu v účtovníctve.

**d) Zásoby**

Zásoby obstarané kúpou, sa oceňujú obstarávacími cenami, do obstarávacej ceny vstupujú vedľajšie náklady spojené s obstaraním – prepravné, balné, poštovné. Ak sa ku dňu účtovnej závierky zistí, že čistá realizačná hodnota zásob je nižšia ako ocenenie zásob v účtovníctve, prejaví sa toto zníženie hodnoty vytvorením opravnej položky.

Pri výdaji zásob zo skladu sa používa metóda FIFO.

**e) Pohľadávky**

Pohľadávky sa pri ich vzniku oceňujú ich menovitou hodnotou, postúpené pohľadávky sa oceňujú obstarávacou cenou. Toto ocenenie sa znižuje o pochybné a nevymožiteľné pohľadávky formou opravných položiek. Pohľadávky, ktoré mali byť podľa súvahy zanikajúce spoločnosti prevzaté na základe zmluvy o zlúčení boli ocenené reálnou hodnotou, rovnou nule.

**f) Krátkodobý finančný majetok**

Peňažné prostriedky a ceniny sa oceňujú ich menovitou hodnotou.

**g) Náklady budúcich období a príjmy budúcich období**

Náklady budúcich období a príjmy budúcich období sa vykazujú vo výške, ktorá je potrebná na dodržanie zásady vecnej a časovej súvislosti s účtovným obdobím.

**h) Rezervy**

Rezervy sú záväzky s neurčitým časovým vymedzením alebo výškou; tvoria sa na krytie známych rizík alebo strát z podnikania. Oceňujú sa odhadom v sume potrebnej na krytie očakávanej výšky záväzku.

**i) Záväzky**

Záväzky pri ich vzniku sa oceňujú menovitou hodnotou. Záväzky sa pri ich prevzatí oceňujú obstarávacou cenou. Ak sa pri inventarizácii zistí, že suma záväzkov je iná ako ich výška v účtovníctve, uvedú sa záväzky v účtovníctve a v účtovnej závierke v tomto zistenom ocenení.

**j) Odložené dane**

Odložené dane (odložená daňová pohľadávka a odložený daňový záväzok) sa vzťahujú na:

- dočasné rozdiely medzi účtovnou hodnotou majetku a účtovnou hodnotou záväzkov vykázanou v súvahe a ich daňovou základňou,
- možnosť umorovať daňovú stratu v budúcnosti, ktorou sa rozumie možnosť odpočítať daňovú stratu od základu dane v budúcnosti,

---

c) možnosť previesť nevyužitú daňovú odpočtu a iné daňové nároky do budúcich období. O odloženej daňovej pohľadávke z odpočítateľných dočasných rozdielov, z nevyužitých daňových strát a nevyužitých daňových odpočtov a iných daňových nárokov sa účtuje len vtedy, ak je pravdepodobné, že budúci základ dane, voči ktorému ich bude možné využiť, je dosiahnuteľný. Odložená daňová pohľadávka sa preveruje ku každému dňu, ku ktorému sa zostavuje účtovná závierka a znižuje sa vo výške, v akej je nepravdepodobné, že základ dane z príjmov bude dosiahnutý.

Spoločnosť v roku 2023 o odloženej daňovej pohľadávke účtovala.

**k) Výdavky budúcich období a výnosy budúcich období**

Výdavky budúcich období a výnosy budúcich období sa vykazujú vo výške, ktorá je potrebná na dodržanie zásady vecnej a časovej súvislosti s účtovným obdobím.

**l) Cudzía mena**

Majetok a záväzky vyjadrené v cudzej mene sa ku dňu uskutočnenia účtovného prípadu prepočítavajú na menu euro referenčným výmenným kurzom určeným a vyhláseným Európskou centrálnou bankou alebo Národnou bankou Slovenska v deň predchádzajúci dňu uskutočnenia účtovného prípadu.

Majetok a záväzky vyjadrené v cudzej mene (okrem prijatých a poskytnutých preddavkov) sa ku dňu, ku ktorému sa zostavuje účtovná závierka, prepočítavajú na menu euro referenčným výmenným kurzom určeným a vyhláseným Európskou centrálnou bankou alebo Národnou bankou Slovenska v deň, ku ktorému sa zostavuje účtovná závierka, a účtujú sa s vplyvom na výsledok hospodárenia.

**m) Výnosy**

Tržby za vlastné výkony a tovar neobsahujú daň z pridanej hodnoty. Sú tiež znížené o zľavy a zrážky (rabaty, bonusy, skontá, dobropisy a pod.) bez ohľadu na to, či zákazník mal vopred na zľavu nárok, alebo či ide o dodatočne uznanú zľavu.

**n) Prenájom (lízing)**

Operatívny prenájom. Majetok prenajatý na základe operatívneho prenájmu vykazuje ako svoj majetok jeho vlastník, nie nájomca. Spoločnosť vykazuje vo svojom majetku technické zhodnotenie prenajatých priestorov. Finančný prenájom je obstaranie dlhodobého hmotného majetku na základe nájomnej zmluvy s dojednaným právom kúpy prenajatej veci za dohodnuté platby počas dohodnutej doby nájmu. Majetok prenajatý formou finančného prenájmu vykazuje ako svoj majetok a odpisuje ho jeho nájomca, nie vlastník.

**o) Opravy chýb minulých účtovných období**

Nevýznamné opravy chýb minulých účtovných období zistené v priebehu bežného účtovného obdobia sa účtujú s vplyvom na výsledok hospodárenia bežného účtovného obdobia. Významné opravy chýb minulých účtovných období zistené v priebehu bežného účtovného obdobia sa účtujú na účtoch nerozdeleného zisku minulých rokov alebo neuhradenej straty minulých rokov.

**p) Porovnateľné údaje**

Ak v dôsledku zmeny účtovných metód a účtovných zásad nie sú hodnoty za bezprostredne predchádzajúce účtovné obdobie v jednotlivých súčiastiach účtovnej závierky porovnateľné, uvádza sa vysvetlenie o neporovnateľných hodnotách v poznámkach.

#### **4. INFORMÁCIE O ÚDAJOCH NA STRANE AKTÍV SÚVAHY**

**a) Dlhodobý nehmotný majetok a dlhodobý hmotný majetok**

Prehľad o pohybe dlhodobého nehmotného majetku a dlhodobého hmotného majetku od 1. januára 2023 do 31. decembra 2023 a za porovnateľné obdobie od 1. januára 2022 do 31. decembra 2022 je uvedený v tabuľkách:

Prehľad o pohybe dlhodobého nehmotného majetku

---

**Bežné účtovné obdobie**

| Dlhodobý nehmotný majetok          | Aktivované náklady na vývoj | Softvér | Oceniteľné práva | Goodwill | Ostatný dlhodobý nehmotný majetok | Obstarávaný dlhodobý nehmotný majetok | Poskytnuté preddavky na dlhodobý nehmotný majetok | Spolu   |
|------------------------------------|-----------------------------|---------|------------------|----------|-----------------------------------|---------------------------------------|---------------------------------------------------|---------|
| a                                  | b                           | c       | d                | e        | f                                 | g                                     | h                                                 | i       |
| Prvotné ocenenie                   |                             |         |                  |          |                                   |                                       |                                                   |         |
| Stav na začiatku účtovného obdobia | -                           | 327 794 | 421 848          | -        | -                                 | -                                     | -                                                 | 749 642 |
| Prírastky                          | -                           | 68 045  | -                | -        | -                                 | -                                     | -                                                 | 68 045  |
| Úbytky                             | -                           | -       | -                | -        | -                                 | -                                     | -                                                 | -       |
| Presuny                            | -                           | -       | -                | -        | -                                 | -                                     | -                                                 | -       |
| Stav na konci účtovného obdobia    | -                           | 395 839 | 421 848          | -        | -                                 | -                                     | -                                                 | 817 687 |
| Oprávky                            |                             |         |                  |          |                                   |                                       |                                                   | -       |
| Stav na začiatku účtovného obdobia | -                           | 68 396  | 98 880           | -        | -                                 | -                                     | -                                                 | 167 276 |
| Prírastky                          | -                           | 56 187  | 34 505           | -        | -                                 | -                                     | -                                                 | 90 692  |
| Úbytky                             | -                           | -       | -                | -        | -                                 | -                                     | -                                                 | -       |
| Presuny                            | -                           | -       | -                | -        | -                                 | -                                     | -                                                 | -       |
| Stav na konci účtovného obdobia    | -                           | 124 583 | 133 385          | -        | -                                 | -                                     | -                                                 | 257 968 |
| Opravné položky                    |                             |         |                  |          |                                   |                                       |                                                   | -       |
| Stav na začiatku účtovného obdobia | -                           | -       | -                | -        | -                                 | -                                     | -                                                 | -       |
| Prírastky                          | -                           | -       | -                | -        | -                                 | -                                     | -                                                 | -       |
| Úbytky                             | -                           | -       | -                | -        | -                                 | -                                     | -                                                 | -       |
| Presuny                            | -                           | -       | -                | -        | -                                 | -                                     | -                                                 | -       |
| Stav na konci účtovného obdobia    | -                           | -       | -                | -        | -                                 | -                                     | -                                                 | -       |
| Zostatková hodnota                 |                             |         |                  |          |                                   |                                       |                                                   | -       |
| Stav na začiatku účtovného obdobia | -                           | 259 398 | 322 968          | -        | -                                 | -                                     | -                                                 | 582 366 |
| Stav na konci účtovného obdobia    | -                           | 271 256 | 288 463          | -        | -                                 | -                                     | -                                                 | 559 719 |

Prehľad o pohybe dlhodobého nehmotného majetku

**Bezprostredne predchádzajúce účtovné obdobie**

| Dlhodobý nehmotný majetok          | Aktivované náklady na vývoj | Softvér | Oceniteľné práva | Goodwill | Ostatný dlhodobý nehmotný majetok | Obstarávaný dlhodobý nehmotný majetok | Poskytnuté preddavky na dlhodobý nehmotný majetok | Spolu   |
|------------------------------------|-----------------------------|---------|------------------|----------|-----------------------------------|---------------------------------------|---------------------------------------------------|---------|
| a                                  | b                           | c       | d                | e        | f                                 | g                                     | h                                                 | i       |
| Prvotné ocenenie                   |                             |         |                  |          |                                   |                                       |                                                   |         |
| Stav na začiatku účtovného obdobia | -                           | 128 970 | 371 848          | -        | -                                 | -                                     | -                                                 | 500 818 |
| Prírastky                          | -                           | 198 824 | 50 000           | -        | -                                 | -                                     | -                                                 | 248 824 |
| Úbytky                             | -                           | -       | -                | -        | -                                 | -                                     | -                                                 | -       |
| Presuny                            | -                           | -       | -                | -        | -                                 | -                                     | -                                                 | -       |
| Stav na konci účtovného obdobia    | -                           | 327 794 | 421 848          | -        | -                                 | -                                     | -                                                 | 749 642 |
| Oprávky                            |                             |         |                  |          |                                   |                                       |                                                   | -       |
| Stav na začiatku účtovného         | -                           | 55 613  | 74 079           | -        | -                                 | -                                     | -                                                 | 129 692 |
| Prírastky                          | -                           | 12 783  | 24 801           | -        | -                                 | -                                     | -                                                 | 37 584  |
| Úbytky                             | -                           | -       | -                | -        | -                                 | -                                     | -                                                 | -       |
| Presuny                            | -                           | -       | -                | -        | -                                 | -                                     | -                                                 | -       |
| Stav na konci účtovného obdobia    | -                           | 68 396  | 98 880           | -        | -                                 | -                                     | -                                                 | 167 276 |
| Opravné položky                    |                             |         |                  |          |                                   |                                       |                                                   | -       |
| Stav na začiatku účtovného         | -                           | -       | -                | -        | -                                 | -                                     | -                                                 | -       |
| Prírastky                          | -                           | -       | -                | -        | -                                 | -                                     | -                                                 | -       |
| Úbytky                             | -                           | -       | -                | -        | -                                 | -                                     | -                                                 | -       |
| Presuny                            | -                           | -       | -                | -        | -                                 | -                                     | -                                                 | -       |
| Stav na konci účtovného obdobia    | -                           | -       | -                | -        | -                                 | -                                     | -                                                 | -       |
| Zostatková hodnota                 |                             |         |                  |          |                                   |                                       |                                                   | -       |
| Stav na začiatku účtovného         | -                           | 73 357  | 297 769          | -        | -                                 | -                                     | -                                                 | 371 126 |
| Stav na konci účtovného obdobia    | -                           | 259 398 | 322 968          | -        | -                                 | -                                     | -                                                 | 582 366 |

Prehľad o pohybe dlhodobého hmotného majetku

Za bežné účtovné obdobie

| Dlhodobý hmotný majetok | Pozemky | Stavby  | Samostatné<br>hnutelné veci a<br>súbory<br>hnutelných vecí | Pestovateľské<br>celky trvalých<br>porastov | Základné stádo<br>a ťažné zvieratá | Ostatný<br>dlhodobý<br>hmotný majetok | Obstarávaný<br>dlhodobý<br>hmotný majetok | Poskytnuté<br>preddávky na<br>dlhodobý<br>hmotný majetok | Spolu     |
|-------------------------|---------|---------|------------------------------------------------------------|---------------------------------------------|------------------------------------|---------------------------------------|-------------------------------------------|----------------------------------------------------------|-----------|
| a                       | b       | c       | d                                                          | e                                           | f                                  | g                                     | h                                         | i                                                        | j         |
| Prvotné ocenenie        |         |         |                                                            |                                             |                                    |                                       |                                           |                                                          |           |
| Stav na začiatku ÚO     | -       | 713 172 | 1 176 008                                                  | -                                           | -                                  | 297 891                               | 1 229                                     | 0                                                        | 2 188 300 |
| Prírastky               | -       | 15 571  | 10 839                                                     |                                             |                                    | 21 739                                | -                                         | -                                                        | 48 148    |
| Úbytky                  | -       | -       | 41 567                                                     |                                             |                                    | 999                                   | 1 229                                     | -                                                        | 43 794    |
| Presuny                 | -       | -       | -                                                          |                                             |                                    | -                                     | -                                         | -                                                        | -         |
| Stav na konci ÚO        | -       | 728 743 | 1 145 280                                                  | -                                           | -                                  | 318 631                               | -                                         | -                                                        | 2 192 654 |
| Oprávky                 |         |         |                                                            |                                             |                                    |                                       |                                           |                                                          |           |
| Stav na začiatku ÚO     | -       | 201 631 | 577 905                                                    | -                                           | -                                  | 249 140                               | -                                         | -                                                        | 1 028 676 |
| Prírastky               | -       | 73 020  | 164 260                                                    |                                             |                                    | 51 809                                | -                                         | -                                                        | 289 090   |
| Úbytky                  | -       | -       | 41 567                                                     |                                             |                                    | 999                                   | -                                         | -                                                        | 42 565    |
| Presuny                 | -       | -       | -                                                          |                                             |                                    | -                                     | -                                         | -                                                        | -         |
| Stav na konci ÚO        | -       | 274 651 | 700 599                                                    | -                                           | -                                  | 299 951                               | -                                         | -                                                        | 1 275 201 |
| Opravné položky         |         |         |                                                            |                                             |                                    |                                       |                                           |                                                          |           |
| Stav na začiatku ÚO     | -       | -       | -                                                          | -                                           | -                                  | -                                     | -                                         | -                                                        | -         |
| Prírastky               | -       | -       | -                                                          | -                                           | -                                  | -                                     | -                                         | -                                                        | -         |
| Úbytky                  | -       | -       | -                                                          | -                                           | -                                  | -                                     | -                                         | -                                                        | -         |
| Presuny                 | -       | -       | -                                                          | -                                           | -                                  | -                                     | -                                         | -                                                        | -         |
| Stav na konci ÚO        | -       | -       | -                                                          | -                                           | -                                  | -                                     | -                                         | -                                                        | -         |
| Zostatková hodnota      |         |         |                                                            |                                             |                                    |                                       |                                           |                                                          |           |
| Stav na začiatku ÚO     | -       | 511 541 | 598 103                                                    | -                                           | -                                  | 48 751                                | 1 229                                     | -                                                        | 1 159 624 |
| Stav na konci ÚO        | -       | 454 092 | 444 681                                                    | -                                           | -                                  | 18 680                                | -                                         | -                                                        | 917 453   |

Prehľad o pohybe dlhodobého hmotného majetku

Za bezprostredne predchádzajúce účtovné obdobie

| Dlhodobý hmotný majetok | Pozemky | Stavby  | Samostatné<br>hnutelné veci a<br>súbory<br>hnutelných vecí | Pestovateľské<br>celky trvalých<br>porastov | Základné stádo<br>a ťažné zvieratá | Ostatný<br>dlhodobý<br>hmotný majetok | Obstarávaný<br>dlhodobý<br>hmotný majetok | Poskytnuté<br>preddávky na<br>dlhodobý<br>hmotný majetok | Spolu     |
|-------------------------|---------|---------|------------------------------------------------------------|---------------------------------------------|------------------------------------|---------------------------------------|-------------------------------------------|----------------------------------------------------------|-----------|
| a                       | b       | c       | d                                                          | e                                           | f                                  | g                                     | h                                         | i                                                        | j         |
| Prvotné ocenenie        |         |         |                                                            |                                             |                                    |                                       |                                           |                                                          |           |
| Stav na začiatku ÚO     | -       | 517 542 | 933 393                                                    | -                                           | -                                  | 247 464                               | 15 920                                    | 0                                                        | 1 714 319 |
| Prírastky               | -       | 195 630 | 257 253                                                    |                                             |                                    | 50 427                                | 512 265                                   | -                                                        | 1 015 575 |
| Úbytky                  | -       | -       | 14 639                                                     |                                             |                                    | -                                     | 526 956                                   | -                                                        | 541 595   |
| Presuny                 | -       | -       | -                                                          |                                             |                                    | -                                     | -                                         | -                                                        | -         |
| Stav na konci ÚO        | -       | 713 172 | 1 176 007                                                  | -                                           | -                                  | 297 891                               | 1 229                                     | -                                                        | 2 188 299 |
| Oprávky                 |         |         |                                                            |                                             |                                    |                                       |                                           |                                                          |           |
| Stav na začiatku ÚO     | -       | 139 375 | 469 413                                                    | -                                           | -                                  | 197 743                               | -                                         | -                                                        | 806 531   |
| Prírastky               | -       | 62 256  | 124 565                                                    |                                             |                                    | 51 492                                | -                                         | -                                                        | 238 313   |
| Úbytky                  | -       | -       | 16 074                                                     |                                             |                                    | 94                                    | -                                         | -                                                        | 16 168    |
| Presuny                 | -       | -       | -                                                          |                                             |                                    | -                                     | -                                         | -                                                        | -         |
| Stav na konci ÚO        | -       | 201 631 | 577 904                                                    | -                                           | -                                  | 249 141                               | -                                         | -                                                        | 1 028 676 |
| Opravné položky         |         |         |                                                            |                                             |                                    |                                       |                                           |                                                          |           |
| Stav na začiatku ÚO     | -       | -       | -                                                          | -                                           | -                                  | -                                     | -                                         | -                                                        | -         |
| Prírastky               | -       | -       | -                                                          | -                                           | -                                  | -                                     | -                                         | -                                                        | -         |
| Úbytky                  | -       | -       | -                                                          | -                                           | -                                  | -                                     | -                                         | -                                                        | -         |
| Presuny                 | -       | -       | -                                                          | -                                           | -                                  | -                                     | -                                         | -                                                        | -         |
| Stav na konci ÚO        | -       | -       | -                                                          | -                                           | -                                  | -                                     | -                                         | -                                                        | -         |
| Zostatková hodnota      |         |         |                                                            |                                             |                                    |                                       |                                           |                                                          |           |
| Stav na začiatku ÚO     | -       | 378 167 | 463 980                                                    | -                                           | -                                  | 49 721                                | 15 920                                    | -                                                        | 907 788   |
| Stav na konci ÚO        | -       | 511 541 | 598 103                                                    | -                                           | -                                  | 48 750                                | 1 229                                     | -                                                        | 1 159 623 |



Bezprostredne predchádzajúce účtovné obdobie

| Dlhodobý finančný majetok | Podielové cenné papiere a podiely v dcérskej účtovnej jednotke | Podielové cenné papiere a podiely v spoločnosti s podstatným vplyvom | Ostatné dlhodobé cenné papiere a podiely | Pôžičky účtovnej jednotky v konsolidovanom celku | Ostatný dlhodobý finančný majetok | Pôžičky s dobou splatnosti najviac jeden rok | Obstarávaný dlhodobý finančný majetok | Poskytnuté preddavky na dlhodobý finančný majetok | Spolu |
|---------------------------|----------------------------------------------------------------|----------------------------------------------------------------------|------------------------------------------|--------------------------------------------------|-----------------------------------|----------------------------------------------|---------------------------------------|---------------------------------------------------|-------|
| a                         | b                                                              | c                                                                    | d                                        | e                                                | f                                 | g                                            | h                                     | i                                                 | j     |
| Prvotné ocenenie          |                                                                |                                                                      |                                          |                                                  |                                   |                                              |                                       |                                                   |       |
| Stav na začiatku ÚO       | 8 126                                                          | -                                                                    | -                                        | -                                                | -                                 | -                                            | -                                     | -                                                 | 8 126 |
| Prírastky                 | 8 293                                                          | -                                                                    | -                                        | -                                                | -                                 | -                                            | -                                     | -                                                 | 8 293 |
| Úbytky                    | 8 126                                                          | -                                                                    | -                                        | -                                                | -                                 | -                                            | -                                     | -                                                 | 8 126 |
| Presuny                   | -                                                              | -                                                                    | -                                        | -                                                | -                                 | -                                            | -                                     | -                                                 | -     |
| Stav na konci ÚO          | 8 293                                                          | -                                                                    | -                                        | -                                                | -                                 | -                                            | -                                     | -                                                 | 8 293 |
| Opravné položky           |                                                                |                                                                      |                                          |                                                  |                                   |                                              |                                       |                                                   | -     |
| Stav na začiatku          | 8 126                                                          | -                                                                    | -                                        | -                                                | -                                 | -                                            | -                                     | -                                                 | 8 126 |
| Prírastky                 | -                                                              | -                                                                    | -                                        | -                                                | -                                 | -                                            | -                                     | -                                                 | -     |
| Úbytky                    | 8 126                                                          | -                                                                    | -                                        | -                                                | -                                 | -                                            | -                                     | -                                                 | 8 126 |
| Presuny                   | -                                                              | -                                                                    | -                                        | -                                                | -                                 | -                                            | -                                     | -                                                 | -     |
| Stav na konci ÚO          | -                                                              | -                                                                    | -                                        | -                                                | -                                 | -                                            | -                                     | -                                                 | -     |
| Účtovná hodnota           |                                                                |                                                                      |                                          |                                                  |                                   |                                              |                                       |                                                   | -     |
| Stav na začiatku ÚO       | -                                                              | -                                                                    | -                                        | -                                                | -                                 | -                                            | -                                     | -                                                 | -     |
| Stav na konci ÚO          | 8 293                                                          | -                                                                    | -                                        | -                                                | -                                 | -                                            | -                                     | -                                                 | 8 293 |

Výška vlastného imania k 31. decembru 2023 a výsledku hospodárenia za účtovné obdobie 2023 podnikov je uvedená v nasledujúcom prehľade:

| Bežné účtovné obdobie (rok 2023)                                                                     |                                    |                                              |                                                                                                               |                                                                                                            |                                               |
|------------------------------------------------------------------------------------------------------|------------------------------------|----------------------------------------------|---------------------------------------------------------------------------------------------------------------|------------------------------------------------------------------------------------------------------------|-----------------------------------------------|
| Obchodné meno a sídlo spoločnosti, v ktorej má účtovná jednotka umiestnený dlhodobý finančný majetok | Podiel účtovnej jednotky na ZI v % | Podiel účtovnej jednotky na hlas.právach v % | Hodnota vlastného imania účtovnej jednotky, v ktorej má účtovná jednotka umiestnený dlhodobý finančný majetok | Výsledok hospodárenia účtovnej jednotky, v ktorej má účtovná jednotka umiestnený dlhodobý finančný majetok | Účtovná hodnota dlhodobého finančného majetku |
| a                                                                                                    | b                                  | c                                            | d                                                                                                             | e                                                                                                          | f                                             |
| a) Dcérske účtovné jednotky                                                                          |                                    |                                              |                                                                                                               |                                                                                                            |                                               |
| ARAŠID CZ, s.r.o.                                                                                    | 100                                | 100                                          | 8 089                                                                                                         | 0                                                                                                          | 8 089                                         |
| b) Účtovné jednotky s podstatným vplyvom                                                             |                                    |                                              |                                                                                                               |                                                                                                            |                                               |
| Spoločné podniky                                                                                     |                                    |                                              |                                                                                                               |                                                                                                            |                                               |
| Pridružené podniky                                                                                   |                                    |                                              |                                                                                                               |                                                                                                            |                                               |
| c) Ostatné realizovateľné cenné papiere a podiely                                                    |                                    |                                              |                                                                                                               |                                                                                                            |                                               |
| d) Obstarávaný dlhodobý finančný majetok na účely vykonania vplyvu v inej účtovnej jednotke          |                                    |                                              |                                                                                                               |                                                                                                            |                                               |
| Dlhodobý finančný majetok spolu                                                                      |                                    |                                              |                                                                                                               |                                                                                                            | 8 089                                         |

c) Zásoby

Vývoj opravnej položky v priebehu účtovného obdobia je zobrazený v nasledujúcom prehľade:

| Zásoby                                    | Bežné účtovné obdobie (2023) |           |                       |                   |                                    |
|-------------------------------------------|------------------------------|-----------|-----------------------|-------------------|------------------------------------|
|                                           | Stav na začiatku ÚO          | Tvorba OP | Zúčtovanie OP         |                   | Stav OP na konci účtovného obdobia |
|                                           |                              |           | Zánik opodstatnenosti | Vyradenie majetku |                                    |
| Materiál                                  |                              |           |                       |                   |                                    |
| Nedokončená výroba a polotovary vl.výroby |                              |           |                       |                   |                                    |
| Výrobky                                   |                              |           |                       |                   |                                    |
| Zvieratá                                  |                              |           |                       |                   |                                    |
| Tovar                                     | 71 345                       |           | 4 501                 |                   | 66 844                             |
| Nehnutelnosť na predaj                    |                              |           |                       |                   |                                    |
| Poskytnuté preddavky na zásoby            |                              |           |                       |                   |                                    |
| Zásoby spolu                              | 71 345                       | 0         | 4 501                 | 0                 | 66 844                             |

Informácia o zásobách, na ktoré je zriadené záložné právo:

Na zásoby spoločnosti je zriadené záložné právo v prospech Slovenskej sporiteľni, a. s..

#### d) Pohľadávky

Vývoj opravnej položky v priebehu účtovného obdobia je zobrazený v nasledujúcom prehľade:

| Pohľadávky                                      | Bežné účtovné obdobie (2023)          |              |                       |                                 |                                    |
|-------------------------------------------------|---------------------------------------|--------------|-----------------------|---------------------------------|------------------------------------|
|                                                 | Stav OP na začiatku účtovného obdobia | Tvorba OP    | Zúčtovanie OP         |                                 | Stav OP na konci účtovného obdobia |
|                                                 |                                       |              | Zánik opodstatnenosti | Vyradenie majetku z účtovníctva |                                    |
| Pohľadávky z obchodného styku                   | 13 478                                | 4 180        |                       |                                 | 17 658                             |
| Pohľadávky voči DÚJ a MÚJ                       |                                       |              |                       |                                 |                                    |
| Ostatné pohľadávky v rámci podielovej účasti    |                                       |              |                       |                                 |                                    |
| Pohľadávky voči spoločníkom, členom a združeniu |                                       |              |                       |                                 |                                    |
| Iné pohľadávky                                  |                                       |              |                       |                                 |                                    |
| <b>Pohľadávky spolu</b>                         | <b>13 478</b>                         | <b>4 180</b> | -                     | -                               | <b>17 658</b>                      |

Veková štruktúra pohľadávok za bežné účtovné obdobie je uvedená v nasledujúcom prehľade:

| Pohľadávky k 31.12.2023                                          | V lehote splatnosti | Po lehote splatnosti | Pohľadávky spolu |
|------------------------------------------------------------------|---------------------|----------------------|------------------|
| a                                                                | b                   | c                    | d                |
| <b>Dlhodobé pohľadávky</b>                                       | -                   | -                    | -                |
| Pohľadávky z obchodného styku                                    | -                   | -                    | -                |
| Pohľadávky voči dcérskej účt. jednotke a materskej účt. jednotke | -                   | -                    | -                |
| Ostatné pohľadávky v rámci konsolid. celku                       | -                   | -                    | -                |
| Pohľadávky voči spoločníkom, členom a združeniu                  | -                   | -                    | -                |
| Iné pohľadávky                                                   | -                   | -                    | -                |
| <b>Krátkodobé pohľadávky</b>                                     | <b>554 722</b>      | <b>17 658</b>        | <b>572 380</b>   |
| Pohľadávky z obchodného styku                                    | 436 131             | 17 658               | 453 789          |
| Pohľadávky voči dcérskej účt. jednotke a materskej účt. jednotke | -                   | -                    | -                |
| Ostatné pohľadávky v rámci konsolid. celku                       | -                   | -                    | -                |
| Pohľadávky voči spoločníkom, členom a združeniu                  | 418                 | -                    | 418              |
| Sociálne poistenie                                               | -                   | -                    | -                |
| Daňové pohľadávky a dotácie                                      | -                   | -                    | -                |
| Iné pohľadávky                                                   | 118 173             | -                    | 118 173          |

Veková štruktúra pohľadávok za predchádzajúce účtovné obdobie je uvedená v nasledujúcom prehľade:

|                                                                  |                |                |                |
|------------------------------------------------------------------|----------------|----------------|----------------|
| Pohľadávky z obchodného styku                                    | -              | -              | -              |
| Pohľadávky voči dcérskej účt. jednotke a materskej účt. jednotke | -              | -              | -              |
| Ostatné pohľadávky v rámci konsolidovaného celku                 |                |                |                |
| Pohľadávky voči spoločníkom, členom a združeniu                  |                |                |                |
| Iné pohľadávky                                                   | -              | -              | -              |
| <b>Krátkodobé pohľadávky</b>                                     | <b>419 939</b> | <b>155 892</b> | <b>575 831</b> |
| Pohľadávky z obchodného styku                                    | 265 213        | 155 892        | 421 105        |
| Pohľadávky voči dcérskej účt. jednotke a materskej účt. jednotke | 3 375          | -              | 3 375          |
| Ostatné pohľadávky v rámci konsolidovaného celku                 | -              | -              | -              |
| Pohľadávky voči spoločníkom, členom a združeniu                  | 418            | -              | 418            |
| Sociálne poistenie                                               | -              | -              | -              |
| Daňové pohľadávky a dotácie                                      | 4 860          | -              | 4 860          |
| Iné pohľadávky                                                   | 146 073        | -              | 146 073        |

Informácie o pohľadávkach, na ktoré je zriadené záložné právo a o pohľadávkach, pri ktorých má účtovná jednotka obmedzené právo s nimi nakladať: Na pohľadávky spoločnosti je zriadené záložné právo v prospech banky Slovenská sporiteľňa a. s..

e) Finančné účty

Ako finančné účty sú vykázané peniaze v pokladnici a účty v bankách. Prehľad jednotlivých položiek finančných účtov:

| Názov položky                                           | 31.12.2022       | 31.12.2023       |
|---------------------------------------------------------|------------------|------------------|
| Pokladnica, ceniny                                      | 94 674 €         | 105 997 €        |
| Bežné účty v banke alebo v pobočke zahraničnej banky    | 259 587 €        | 691 679 €        |
| Vkladové účty v banke alebo v pobočke zahraničnej banky | - €              | - €              |
| Peniaze na ceste                                        | - €              | - €              |
| <b>Spolu</b>                                            | <b>354 261 €</b> | <b>797 676 €</b> |

f) Časové rozlíšenie

| Opis položky časového rozlíšenia                   | 31.12.2022       | 31.12.2023       |
|----------------------------------------------------|------------------|------------------|
| <b>Náklady budúcich období krátkodobé, z toho:</b> | <b>58 460 €</b>  | <b>57 926 €</b>  |
| Reklama, marketing                                 | - €              | - €              |
| Poistné                                            | 9 704 €          | 8 991 €          |
| Web hosting                                        | - €              | - €              |
| Nájom                                              | 42 825 €         | 43 537 €         |
| Iné                                                | 5 931 €          | 5 398 €          |
| <b>Prijmy budúcich období krátkodobé, z toho:</b>  | <b>392 176 €</b> | <b>462 865 €</b> |
| Očakávané zľavy - dodávatelia                      | 392 176 €        | 462 865 €        |

5. INFORMÁCIE O ÚDAJOCH NA STRANE PASÍV SÚVAHY

a) Vlastné imanie

Prehľad o pohybe vlastného imania v priebehu účtovného obdobia je uvedený v nasledujúcom prehľade:

| Položka vlastného imania                               | Bežné účtovné obdobie              |                   |        |          |                                 |
|--------------------------------------------------------|------------------------------------|-------------------|--------|----------|---------------------------------|
|                                                        | Stav na začiatku účtovného obdobia | Prírastky         | Úbytky | Presuny  | Stav na konci účtovného obdobia |
| Základné imanie v OR SR                                | 172 609                            |                   |        |          | 172 609                         |
| Zákonné rezervné fondy                                 | 17 261                             |                   |        |          | 17 261                          |
| Ostatné kapitálové fondy                               | 702 000                            |                   |        |          | 702 000                         |
| Oceň.rozdiely z precenenia pri zlúčení, splyn.a rozdel | 6 639                              |                   |        |          | 6 639                           |
| Nerozdelený zisk minulých r.                           | 0                                  |                   |        |          | 0                               |
| Neuhradená strata minulých r.                          | -741 548                           |                   |        | -987 243 | -1 728 791                      |
| VH bežného účt. obdobia                                | -987 243                           | -1 872 601        |        | 987 243  | -1 872 601                      |
| <b>Spolu</b>                                           | <b>-830 282</b>                    | <b>-1 872 601</b> |        | <b>0</b> | <b>-2 702 883</b>               |

Prehľad o pohybe vlastného imania za predchádzajúce účtovné obdobie je uvedený v nasledujúcom prehľade:

| Položka vlastného imania                                  | Bezprostredne predchádzajúce účtovné obdobie |                 |          |          |                                 |
|-----------------------------------------------------------|----------------------------------------------|-----------------|----------|----------|---------------------------------|
|                                                           | Stav na začiatku účtovného obdobia           | Prírastky       | Úbytky   | Presuny  | Stav na konci účtovného obdobia |
| Základné imanie v OR SR                                   | 172 609                                      |                 |          |          | 172 609                         |
| Zákonné rezervné fondy                                    | 17 261                                       |                 |          |          | 17 261                          |
| Ostatné kapitálové fondy                                  | 702 000                                      | 0               |          |          | 702 000                         |
| Oceň.rozdiely z precenenia pri zlúčení, splyn.a rozdelení | 6 639                                        |                 |          |          | 6 639                           |
| Nerozdelený zisk minulých r.                              | 0                                            |                 |          |          | 0                               |
| Neuhradená strata minulých r.                             | -244 927                                     |                 |          | -496 621 | -741 548                        |
| VH bežného účt. obdobia                                   | -496 621                                     | -987 243        |          | 496 621  | -987 243                        |
| <b>Spolu</b>                                              | <b>156 961</b>                               | <b>-987 243</b> | <b>0</b> | <b>0</b> | <b>-830 282</b>                 |

Valné zhromaždenie dňa 15.12.2023 schválilo ÚZ za rok 2022 a rozhodlo o prevode straty za rok 2022 v sume 987.243,10 EUR na účet 429 - Neuhradené straty minulých období.

Základné imanie spoločnosti sa vyказuje vo výške 172 609,00 EUR. Dňa 21.7.2018 bola spoločnosť WESTech spol. s r.o. zapísaná do obchodného registra ako nový spoločník spoločnosti Arašid, s.r.o. s podielom na základnom imaní vo výške 100%. Podiel spoločnosti Slovak American Foundation bol zrušený ku dňu 20.07.2018. Dňa 21. 12. 2019 bola spoločnosť WESTech, spol. s r.o. zapísaná do OR OS Banská Bystrica ako jediný spoločník so 100 % podielom na základnom imaní Podiel spoločníka Pavla Dloša bol zrušený ku dňu 20. 12. 2019. V roku 2023 nedošlo k zmene celkovej výšky základného imania zapísaného v OR Okresného súdu Banská Bystrica. Základné imanie bolo splatené v plnom rozsahu.

Ostatné kapitálové fondy v celkovej výške 702 000 EUR sú tvorené vkladom domény v hodnote 302.000 EUR a vkladom materskej spoločnosti z roku 2021 vo výške 400.000 EUR.

O rozdelení výsledku hospodárenia – straty - za účtovné obdobie 2023 vo výške 1.872.600,77 EUR rozhodne valné zhromaždenie. Návrh štatutárneho orgánu valnému zhromaždeniu je takýto: prevod na neuhradená strata minulých rokov.

## b) Rezervy

Prehľad o rezervách za bežné účtovné obdobie je uvedený v nasledujúcom prehľade:

|                                            | Bežné účtovné obdobie (rok 2023) |         |          |          |                      |
|--------------------------------------------|----------------------------------|---------|----------|----------|----------------------|
|                                            | Stav k<br>31.12.2022             | Tvorba  | Použitie | Zrušenie | Stav k<br>31.12.2023 |
| a                                          | b                                | c       | d        | e        | f                    |
| Dlhodobé rezervy, z toho:                  | -                                | -       | -        | -        | -                    |
| <i>Ostatné rezervy dlhodobé</i>            | -                                | -       | -        | -        | -                    |
| Odchodné do dôchodku                       | -                                | -       | -        | -        | -                    |
| Krátkodobé rezervy, z toho:                | 131 530                          | 101 041 | 67 801   | 0        | 150 794              |
| <i>Zákonné rezervy krátkodobé</i>          | 58 389                           | 86 569  | 44 412   | -        | 86 570               |
| Nevyčerpané dovolenky                      | 58 389                           | 86 569  | 58 388   | -        | 86 570               |
| <i>Ostatné rezervy krátkodobé</i>          | 73 141                           | 14 473  | 23 389   | 0        | 64 225               |
| Rezerva na obrátové nájomné                | 0                                |         | 0        | -        | 0                    |
| Rezerva na právne zastúpenie v súd.sporoch | 0                                | 0       | 0        | -        | 0                    |
| Rezerva na audit účtovnej závierky         | 6 300                            | 6 300   | 6 300    | -        | 6 300                |
| Rezerva na reklamácie                      | 4 194                            | 8 173   | 4 194    | 0        | 8 173                |
| Rezerva Toplevel                           | 14 508                           | 0       | 0        | -        | 14 508               |
| Rezervy na nevyfakturované dodávky         | 12 431                           | 0       | 12 431   |          | 0                    |
| Rezervy ostatné                            | 35 708                           |         | 464      | 0        | 35 244               |

|                                            | Bezprostredne predchádzajúce účtovné obdobie (rok 2022) |        |          |          |                      |
|--------------------------------------------|---------------------------------------------------------|--------|----------|----------|----------------------|
|                                            | Stav k<br>31.12.2021                                    | Tvorba | Použitie | Zrušenie | Stav k<br>31.12.2022 |
| a                                          | b                                                       | c      | d        | e        | f                    |
| Dlhodobé rezervy, z toho:                  | -                                                       | -      | -        | -        | -                    |
| <i>Ostatné rezervy dlhodobé</i>            | -                                                       | -      | -        | -        | -                    |
| Odchodné do dôchodku                       | -                                                       | -      | -        | -        | -                    |
| Krátkodobé rezervy, z toho:                | 121 296                                                 | 77 538 | 71 080   | 0        | 131 530              |
| <i>Zákonné rezervy krátkodobé</i>          | 44 412                                                  | 58 388 | 44 412   | -        | 58 389               |
| Nevyčerpané dovolenky                      | 44 412                                                  | 58 388 | 44 412   | -        | 58 389               |
| <i>Ostatné rezervy krátkodobé</i>          | 76 884                                                  | 19 150 | 26 668   | 0        | 73 141               |
| Rezerva na obrátové nájomné                | 0                                                       |        | 0        | -        | 0                    |
| Rezerva na právne zastúpenie v súd.sporoch | 0                                                       | 0      | 0        | -        | 0                    |
| Rezerva na audit účtovnej závierky         | 6 300                                                   | 6 300  | 6 300    | -        | 6 300                |
| Rezerva na reklamácie                      | 5 596                                                   | 419    | 5 596    | 0        | 4 194                |
| Rezerva Toplevel                           | 14 508                                                  | 0      | 0        | -        | 14 508               |
| Rezerva na nevyfkt.dodávky                 | 0                                                       | 12 431 |          |          | 12 431               |
| Rezerva ostatné                            | 50 480                                                  |        | 14 772   | -        | 35 708               |

Spoločnosť predpokladá, že všetky rezervy vytvorené v roku 2023 budú použité v roku 2024.

c) Závazky

Štruktúra záväzkov podľa zostatkovej doby splatnosti je uvedená v nasledujúcom prehľade:

| Názov položky                                                                            | 31.12.2022                                                   |                                                               | 31.12.2023                                                   |                                                               |
|------------------------------------------------------------------------------------------|--------------------------------------------------------------|---------------------------------------------------------------|--------------------------------------------------------------|---------------------------------------------------------------|
|                                                                                          | Závazky so<br>zostatkovou dobou<br>splatnosti nad 5<br>rokov | Závazky so<br>zostatkovou dobou<br>splatnosti 1 až 5<br>rokov | Závazky so<br>zostatkovou dobou<br>splatnosti nad 5<br>rokov | Závazky so<br>zostatkovou dobou<br>splatnosti 1 až 5<br>rokov |
| <b>Dlhodobé záväzky spolu</b>                                                            |                                                              | 30 232                                                        |                                                              | 7 852                                                         |
| Závazky z obchodného styku voči prepojeným ÚJ                                            |                                                              |                                                               |                                                              |                                                               |
| Závazky z obchod. styku v rámci podielovej účasti <u>okrem vyššie uvedených záväzkov</u> |                                                              |                                                               |                                                              |                                                               |
| Ostatné záväzky z obchodného styku                                                       |                                                              |                                                               |                                                              |                                                               |
| Čistá hodnota zákazky                                                                    |                                                              |                                                               |                                                              |                                                               |
| Ostatné záväzky voči prepojeným ÚJ                                                       |                                                              |                                                               |                                                              |                                                               |
| Ostatné záväzky v rámci podielovej účasti okrem záväzkov voči prepojeným ÚJ              |                                                              |                                                               |                                                              |                                                               |
| Ostatné dlhodobé záväzky                                                                 |                                                              |                                                               |                                                              |                                                               |
| Dlhodobé prijaté preddavky                                                               |                                                              |                                                               |                                                              |                                                               |
| Dlhodobé zmenky na úhradu                                                                |                                                              |                                                               |                                                              |                                                               |
| Vydané dlhopisy                                                                          |                                                              |                                                               |                                                              |                                                               |
| Závazky zo sociálneho fondu                                                              |                                                              | 10 232                                                        |                                                              | 7 852                                                         |
| Iné dlhodobé záväzky                                                                     |                                                              | 0                                                             |                                                              | 0                                                             |
| Dlhodobé záväzky z derivátových operácií                                                 |                                                              |                                                               |                                                              |                                                               |
| Dlhodobé bankové úvery                                                                   |                                                              | 20 000                                                        |                                                              | 0                                                             |

| Názov položky                                                                            | 31.12.2022                                                         |                                 | 31.12.2023                                                         |                                 |
|------------------------------------------------------------------------------------------|--------------------------------------------------------------------|---------------------------------|--------------------------------------------------------------------|---------------------------------|
|                                                                                          | Závazky so<br>zostatkovou dobou<br>splatnosti do 1 roka<br>vrátane | Závazky po lehote<br>splatnosti | Závazky so<br>zostatkovou dobou<br>splatnosti do 1 roka<br>vrátane | Závazky po lehote<br>splatnosti |
| <b>Krátkodobé záväzky spolu</b>                                                          | 8 601 959                                                          | 0                               | 10 291 165                                                         | 0                               |
| Závazky z obchodného styku voči prepojeným ÚJ                                            | 1 820 195                                                          |                                 | 3 746 804                                                          |                                 |
| Závazky z obchod. styku v rámci podielovej účasti <u>okrem vyššie uvedených záväzkov</u> |                                                                    |                                 |                                                                    |                                 |
| Ostatné záväzky z obchodného styku                                                       | 4 156 142                                                          |                                 | 4 206 950                                                          |                                 |
| Ostatné záväzky voči prepojeným ÚJ                                                       | 330 844                                                            |                                 | 330 844                                                            |                                 |
| Ostatné záväzky v rámci podielovej účasti okrem záväzkov voči prepojeným ÚJ              |                                                                    |                                 |                                                                    |                                 |
| Závazky voči spoločníkom a združeniu                                                     |                                                                    |                                 |                                                                    |                                 |
| Závazky voči zamestnancom                                                                | 145 997                                                            |                                 | 166 871                                                            |                                 |
| Závazky zo sociálneho zabezpečenia                                                       | 93 127                                                             |                                 | 103 930                                                            |                                 |
| Daňové záväzky a dotácie                                                                 | 693 003                                                            |                                 | 426 902                                                            |                                 |
| Iné záväzky                                                                              | 3 529                                                              |                                 | 701                                                                |                                 |
| Bežné bankové úvery                                                                      | 1 359 122                                                          |                                 | 1 308 162                                                          |                                 |

d) **Odložený daňový záväzok alebo odložená daňová pohľadávka**

Výpočet odloženého daňového záväzku, pohľadávky je uvedený v nasledujúcom prehľade:

|                                                                                | 31. 12. 2022 |         | 31. 12. 2023 |         |
|--------------------------------------------------------------------------------|--------------|---------|--------------|---------|
| Dočasné rozdiely medzi účtovnou hodnotou majetku a daňovou základňou, z toho:  | -            | 183 488 | -            | 221 315 |
| - odpočítateľné                                                                |              |         |              |         |
| - zdaniteľné                                                                   | -            | 183 488 | -            | 221 315 |
| Dočasné rozdiely medzi účtovnou hodnotou záväzkov a daňovou základňou, z toho: | -            | 169 518 | -            | 204 270 |
| - odpočítateľné                                                                |              |         |              |         |
| - zdaniteľné                                                                   | -            | 169 518 | -            | 204 270 |
| Možnosť umorovať daňovú stratu v budúcnosti                                    |              |         |              |         |
| Možnosť previesť nevyužitú daňovú odpočty                                      |              |         |              |         |
| Sadzba dane z príjmov (v %)                                                    |              | 21      |              | 21      |
| Odložená daňová pohľadávka                                                     |              | 74 131  | #            | 89 373  |
| Uplatnená daňová pohľadávka                                                    |              | -       |              | -       |
| Zaúčtovaná ako zníženie nákladov                                               |              | 19 461  |              | 15 241  |
| Zaúčtovaná do vlastného imania                                                 |              | -       |              | -       |
| Odložený daňový záväzok                                                        |              | -       |              | -       |
| Zmena odloženého daňového záväzku                                              |              | -       |              | -       |
| Zaúčtovaná ako náklad                                                          |              |         |              |         |
| Zaúčtovaná do vlastného imania                                                 |              |         |              |         |

|                                                                                                                                                                                                                                                                               | 2022 | 2023 |
|-------------------------------------------------------------------------------------------------------------------------------------------------------------------------------------------------------------------------------------------------------------------------------|------|------|
| Suma odloženej daňovej pohľadávky účtovanej ako náklad alebo výnos vyplývajúca zo zmeny sadzby dane z príjmov                                                                                                                                                                 | 0    | 0    |
| Suma odloženého daňového záväzku účtovaného ako náklad alebo výnos vyplývajúci zo zmeny sadzby dane z príjmov                                                                                                                                                                 | 0    | 0    |
| Suma odloženej daňovej pohľadávky týkajúca sa umorenia daňovej straty, nevyužitých daňových odpočtov a iných nárokov, ako aj dočasných rozdielov predchádzajúcich účtovných období, ku ktorým sa v predchádzajúcich účtovných obdobiach odložená daňová pohľadávka neúčtovala | 0    |      |
| Suma odloženého daňového záväzku, ktorý vznikol z dôvodu neúčtovania tej časti odloženej daňovej pohľadávky v bežnom účtovnom období, o ktorej sa účtovalo v predchádzajúcich účtovných obdobiach                                                                             | 0    | 0    |
| Suma neuplatneného umorenia daňovej straty, nevyužitých daňových odpočtov a iných nárokov a odpočítateľných dočasných rozdielov, ku ktorým nebola účtovaná odložená daňová pohľadávka                                                                                         | 0    | 0    |
| Suma odloženej dane z príjmov, ktorá sa vzťahuje na položky účtované priamo na účty vlastného imania bez účtovania na účty nákladov a výnosov                                                                                                                                 | 0    | 0    |

Spoločnosť sa rozhodla o odloženej daňovej pohľadávke z titulu umorenia straty neúčtovať, nakoľko je významná neistota, že dosiahne dostatočný daňový základ na jej umorenie v budúcich obdobiach.

#### e) Sociálny fond

Tvorba a čerpanie sociálneho fondu v priebehu účtovného obdobia sú znázornené v nasledujúcom prehľade:

| Názov položky                              | 31.12.2022 | 31.12.2023 |
|--------------------------------------------|------------|------------|
| Začiatkový stav sociálneho fondu           | 9 871 €    | 10 232 €   |
| Tvorba sociálneho fondu na ťarchu nákladov | 8 780 €    | 10 064 €   |
| Tvorba sociálneho fondu zo zisku           | - €        | - €        |
| Ostatná tvorba sociálneho fondu            | - €        | - €        |
| Tvorba sociálneho fondu spolu              | 8 780 €    | 10 064 €   |
| Čerpanie sociálneho fondu                  | 8 419 €    | 12 444 €   |
| Konečný stav sociálneho fondu              | 10 232 €   | 7 852 €    |

Sociálny fond sa podľa zákona o sociálnom fonde čerpá na hlavne na príspevok na stravovanie.

#### f) Bankové úvery a iné finančné výpomoci

Štruktúra bankových úverov je uvedená v nasledujúcom prehľade:

| Názov položky                          | Úrok p. a. (v %)   | Dátum splatnosti | Suma istiny    |                |
|----------------------------------------|--------------------|------------------|----------------|----------------|
|                                        |                    |                  | 31.12.2022     | 31.12.2023     |
| Bankový úver                           |                    |                  | 99 200,00 €    | 20 000,00 €    |
| Ev.č. 181/CC/17 - spl. nad 1 rok (461) | 1MEURIBOR+         | 31.3.2024        | 20 000,00 €    | - €            |
| Ev.č. 181/CC/17 - spl. do 1 roka (231) | 1,10%p.a.          |                  | 79 200,00 €    | 20 000,00 €    |
| Krátkodobé bankové úvery               |                    |                  | 1 800 000,00 € | 1 800 000,00 € |
| Kontokorentný úver - úverový rámec     | 1M Euribor denny + | 31.12.2035       | 1 800 000,00 € | 1 800 000,00 € |

Forma zabezpečenia bankových úverov:

Úver – ev.č. 181/CC/17

1. Záložné právo k hnutelným veciam a pohľadávke v zmysle Zmluvy o zriadení záložného práva a Mandátnej zmluvy č.31/AUOC/13-ZZ/1 zo dňa 05.03.2013 medzi bankou ako záložným veriteľom a dlžníkom ako záložcom a jej registráciou v Notárskom centrálnom registri záložných práv;
2. Záložné právo k hnutelným veciam a pohľadávke v zmysle Zmluvy o zriadení záložného práva a Mandátnej zmluvy č.31/AUOC/13-ZZ/1 zo dňa 09.09.2013 medzi bankou ako záložným veriteľom a dlžníkom ako záložcom a jej registráciou záložného práva v Notárskom centrálnom registri záložných práv;
3. Záložné práve k pohľadávkam a zásobám v zmysle Zmluvy o zriadení záložného práva a Mandátnej zmluvy č.31/AUOC/13-ZZ/1B zo dňa 29.04.2014 uzatvorenej medzi bankou ako záložným veriteľom a dlžníkom ako záložcom a jej registráciou v Notárskom centrálnom registri záložných práv
4. Záložné práve k pohľadávkam a zásobám v zmysle Zmluvy o zriadení záložného práva a Mandátnej zmluvy č.31/AUOC/13-ZZ/1B zo dňa 04.12.2014 uzatvorenej medzi bankou ako záložným veriteľom a dlžníkom ako záložcom a jej registráciou v Notárskom centrálnom registri záložných práv
5. Záložné právo k hnutelným veciam a pohľadávkam/pohľadávkam dlžníka v zmysle Záložnej zmluvy č. 181/CC/17-ZZ1;
6. Vlastná blankozmenka vystavená dlžníkom na rad banky s doložkou „bez protestu“– zmluva o zmenkovom vyplňovacom práve zo dňa 5.3.2013
7. Doručenie oznámenia o vzniku záložného práva k zálohu banky poisťovni , čím bude zabezpečená výplata poisťnej sumy v prípade poisťenej udalosti na majetku v prospech banky, a to až do výšky pohľadávky banky;
8. Vinkulácia poisťného plnenia z poistenia zálohu banky/majetku dlžníka zriadená poisťníkom z poisťnej zmluvy v poisťovni, v ktorej je ja majetok poistený, čím bude zabezpečená výplata poisťnej sumy v prípade poisťenej udalosti na majetku v prospech banky, a to až do výšky pohľadávky banky;
9. Uzatvorenie dohody o prístupní k záväzku č. 181/CC/17-P1 medzi bankou a spoločnosťou WESTech, spol. s r. o. ako prístupujúcim dlžníkom.

Slovenská sporiteľňa, a. s. poskytla spoločnosti Arašid, s.r.o. záručný rámec vo výške 240 000,- EUR na základe Zmluvy o úvere č.181/CC.

Štruktúra finančnej výpomoci vykazanej ako záväzok voči spoločníkovi a prepojenej účtovnej jednotke je uvedená v nasledujúcom prehľade:

| Název položky                               | Úrok p. a.<br>(v %) | Dátum splatnosti | Suma istiny         |                     |
|---------------------------------------------|---------------------|------------------|---------------------|---------------------|
|                                             |                     |                  | 31.12.2022          | 31.12.2023          |
| <b>Finančné výpomoci</b>                    |                     |                  | <b>330 844,00 €</b> | <b>330 844,00 €</b> |
| Pôžička poskytnutá konateľom - I. (471100)  | 3%p.a.              | neurčito         | - €                 | - €                 |
| Pôžička poskytnutá konateľom - II. (4711)   | 8%p.a.              | neurčito         | - €                 | - €                 |
| Pôžička od mater. účtovnej jednotky (36105) | 2%p.a.              |                  | 330 844,00 €        | 330 844,00 €        |

## 6. INFORMÁCIE O VÝNOSOCH

### a) Tržby za vlastné výkony a tovar

Tržby za vlastné výkony a tovar podľa jednotlivých segmentov, t. j. podľa typov výrobkov a služieb a podľa hlavných teritórií sú uvedené v nasledujúcom prehľade:

| a            | Tovar             |                   | Služby         |                |
|--------------|-------------------|-------------------|----------------|----------------|
|              | 2022<br>b         | 2023<br>b         | 2022<br>d      | 2023<br>d      |
| Tržby SK     | 16 780 410        | 20 517 484        | 414 618        | 555 162        |
| Tržby zahr.  | 11 028 310        | 5 723 767         | 179 591        | 194 656        |
| <b>Spoľu</b> | <b>27 808 720</b> | <b>26 241 251</b> | <b>594 209</b> | <b>749 818</b> |

### b) Aktivácia nákladov, výnosy z hospodárskej činnosti, finančnej činnosti a mimoriadnej činnosti

Prehľad o výnosoch pri aktivácii nákladov, výnosoch z hospodárskej činnosti, finančnej činnosti a mimoriadnej činnosti je uvedený v nasledujúcom prehľade:

|                                                                          | 2022          | 2023          |
|--------------------------------------------------------------------------|---------------|---------------|
| <b>Významné položky pri aktivácii nákladov, z toho:</b>                  | <b>0</b>      | <b>0</b>      |
| Aktivácia                                                                | 0             | 0             |
| <b>Ostatné významné položky výnosov z hospodárskej činnosti, z toho:</b> | <b>90 320</b> | <b>85 140</b> |
| Náhrady škody                                                            | 28 208        | 32 871        |
| Odpis záväzkov                                                           | 20 186        | 7 565         |
| Výnosy z odpísaných pohľadávok                                           |               |               |
| Dotácie Covid 19                                                         | 7 702         |               |
| Iné                                                                      |               | 24 712        |
| <b>Finančné výnosy, z toho:</b>                                          | <b>60 211</b> | <b>20 835</b> |
| Kurzové zisky, z toho:                                                   | 60 211        | 20 833        |
| Kurzové zisky                                                            | 60 211        | 20 833        |
| <b>Ostatné významné položky finančných výnosov, z toho:</b>              |               | <b>2</b>      |

### c) Čistý obrat

Čistý obrat Spoločnosti na účely zistenia povinnosti overenia individuálnej účtovnej závierky auditorom [§ 19 ods. 1 písm. a) zákona o účtovníctve] je uvedený v nasledujúcom prehľade:

|                                         | 2022              | 2023              |
|-----------------------------------------|-------------------|-------------------|
| Tržby za vlastné výrobky                | -                 | -                 |
| Tržby z predaja služieb                 | 594 209           | 749 818           |
| Tržby za tovar                          | 27 808 720        | 26 241 251        |
| Výnosy zo zákazky                       | -                 | -                 |
| Výnosy z nehnuteľností na predaj        | -                 | -                 |
| Iné výnosy súvisiace s bežnou činnosťou | -                 | -                 |
| <b>Spoľu</b>                            | <b>28 402 929</b> | <b>26 991 069</b> |

## 7. INFORMÁCIE O NÁKLADOCH

### a) Náklady na poskytnuté služby, ostatné náklady na hospodársku činnosť, finančné a mimoriadne náklady

Prehľad o nákladoch na poskytnuté služby, ostatných nákladoch na hospodársku činnosť, finančných a mimoriadnych nákladoch:

|                                                                           | 2022             | 2023             |
|---------------------------------------------------------------------------|------------------|------------------|
| <b>Náklady na poskytnuté služby, z toho:</b>                              | <b>3 364 848</b> | <b>3 629 291</b> |
| <i>Náklady voči auditorskej spoločnosti, z toho:</i>                      | <i>6 300</i>     | <i>6 300</i>     |
| Náklady na overenie individuálnej účtovnej závierky                       | 6 300            | 6 300            |
| Iné uisťovacie služby                                                     | -                | -                |
| Súvisiace auditorské služby                                               | -                | -                |
| Daňové poradenstvo                                                        | -                | -                |
| Ostatné neauditorské služby                                               | -                | -                |
| <i>Ostatné významné položky nákladov za poskytnuté služby, z toho:</i>    | <i>3 358 548</i> | <i>3 622 991</i> |
| Spoje, telekomunikačné poplatky, poštovné                                 | 22 137           | 30 752           |
| Nájomné + prevádz.náklady                                                 | 909 064          | 1 114 188        |
| Právne služby (518 300)                                                   | 10 353           | 1 699            |
| SW-právo užívania (518 901,-920,-944)                                     | 42 195           | 29 560           |
| Prepravné                                                                 | 608 181          | 638 823          |
| Služby-internetu, výp. techniky                                           | 9 949            |                  |
| Obchodná spolupráca                                                       | 268 090          | 208 594          |
| Reprezentačné                                                             | 12 221           | 15 161           |
| Služby servisov                                                           | 8 172            |                  |
| Opravy                                                                    | 11 627           | 1 431            |
| Cestovné                                                                  | 10 805           | 5 646            |
| Inzercia, reklama, marketing                                              | 534 326          | 489 806          |
| Náklady na recykláciu obalov                                              | 25 313           | 21 370           |
| Poplatky - Amazon                                                         | 444 265          | 539 814          |
| Ostatné                                                                   | 441 851          | 526 150          |
| <b>Ostatné významné položky nákladov z hospodárskej činnosti, z toho:</b> | <b>108 983</b>   | <b>106 455</b>   |
| Pokuty a penále                                                           | 5 132            | 7 684            |
| Odpis pohľadávky                                                          |                  |                  |
| Poistenie majetku, osôb                                                   | 48 839           | 28 058           |
| Náhrady zamestnancom - využívanie súkromných zariadení                    | 0                |                  |
| Manká a škody                                                             | 37 893           | 60 594           |
| Iné                                                                       | 17 119           | 10 119           |
| <b>Finančné náklady, z toho:</b>                                          | <b>190 549</b>   | <b>201 222</b>   |
| Kurzové straty                                                            | 88 380           | 40 882           |
| <i>Ostatné významné položky finančných nákladov, z toho:</i>              | <i>102 169</i>   | <i>160 340</i>   |
| Tvorba a zúčtovanie opravných položiek k finančnému majetku               |                  |                  |
| Nákladové úroky                                                           | 34 217           | 75 256           |
| Bankové poplatky                                                          | 67 309           | 85 084           |
| Ostatné                                                                   | 642              |                  |
| <b>Osobné náklady, z toho:</b>                                            | <b>2 384 257</b> | <b>2 762 192</b> |
| mzdové náklady                                                            | 1 701 923        | 1 976 712        |
| náklady na sociálne poistenie                                             | 415 383          | 484 009          |
| náklady na zdravotné poistenie                                            | 168 726          | 191 811          |
| ostatné sociálne zabezpečenie                                             | 98 225           | 109 660          |

## 8. INFORMÁCIE O DANIACH Z PRÍJMOV

Prevod od teoretickej dane z príjmov k vykázanej dani je uvedený v nasledujúcom prehľade:

| Názov položky                       | Bežné účtovné obdobie |                 |               | Predchádzajúce účtovné obdobie |                 |               |
|-------------------------------------|-----------------------|-----------------|---------------|--------------------------------|-----------------|---------------|
|                                     | Základ dane           | Daň             | Daň v %       | Základ dane                    | Daň             | Daň v %       |
| Výsledok hospodárenia               | -1 887 842            | x               | x             | -1 006 704                     | x               | x             |
| Teoretická daň                      | x                     | -396 447        | 21,00%        | x                              | -211 408        | 21,00%        |
| Daňovo neuznané náklady             | 337 780               | 70 934          | -3,76%        | 271 209                        | 56 954          | -5,66%        |
| Výnosy nepodliehajúce dani          | -191 397              | 7 192           | -0,38%        | -286 937                       | -60 257         | 5,99%         |
| Vplyv nevykázanej odlož. daň. pohľ. |                       |                 |               |                                |                 |               |
| Umorenie daňovej straty             | 0                     |                 |               | 0                              |                 |               |
| Zmena sadzby dane                   |                       |                 |               |                                |                 |               |
| Iné                                 |                       |                 |               |                                |                 |               |
| <b>Spolu</b>                        | <b>-1 741 459</b>     | <b>-318 321</b> | <b>16,86%</b> | <b>-448 558</b>                | <b>-214 711</b> | <b>21,33%</b> |
| Splatná daň z príjmov               | x                     | 0               | 21,70%        | x                              | 0               | 21,70%        |
| Odložená daň z príjmov              | x                     | -15 241         | 0,81%         | x                              | -19 461         | 1,93%         |
| Celková daň z príjmov               | x                     | -15 241         | 0,81%         | x                              | -19 461         | x             |

## 9. INFORMÁCIE O ÚDAJOCH NA PODSÚVAHOVÝCH ÚČTOCH

### a) Najatý majetok

Spoločnosť má v nájme obchodné priestory, v ktorých má zriadené predajne. Informácie o hodnote týchto priestorov nemá k dispozícii. Technické zhodnotenie prenajatých priestorov, zrealizované na náklady spoločnosti (nájomcu) účtuje a odpisuje nájomca.

## 10. INFORMÁCIE O INÝCH AKTÍVACH A INÝCH PASÍVACH

Spoločnosť je ako žalovaná strana účastníkom súdneho sporu, v ktorom sa žalobca domáha zaplata sumy 77 256 EUR za neoprávnenú fakturáciu. Výsledok sporu nie je možné ku dňu zostavenia účtovnej závierky určiť. V prípade neúspechu hrozí, že Spoločnosť bude musieť zaplatiť 77 256 EUR s prislúšenstvom, trovami súdneho konania a trovami právneho zastúpenia. Spoločnosť vytvorila rezervu vo výške **14 508 eur**.

## 11. INFORMÁCIE O PRÍJMOCH A VÝHODÁCH ČLENOV ŠTATUTÁRNYCH ORGÁNOV, DOZORNÝCH ORGÁNOV A INÝCH ORGÁNOV ÚČTOVNEJ JEDNOTKY

Odmeny pre členov štatutárneho orgánu, dozorného orgánu a iného orgánu účtovnej jednotky neboli v roku 2023 účtovnou jednotkou priznané, rovnako tak neboli členom štatutárneho orgánu, dozorného orgánu a iného orgánu účtovnej jednotky poskytnuté pôžičky, záruky alebo iné zabezpečenia a zároveň neboli použité finančné prostriedky alebo iné plnenia na súkromné účely členmi štatutárneho orgánu, dozorného orgánu a iného orgánu účtovnej jednotky, ktoré sa vyúčtovávajú.

## 12. INFORMÁCIE O EKONOMICKÝCH VZŤAHOCH ÚČTOVNEJ JEDNOTKY A SPRIAZNENÝCH OSÔB

Spoločnosť uskutočnila v priebehu bežného a predchádzajúceho účtovného obdobia nasledovné transakcie so spriaznenými osobami:

| Spriaznené osoby           | Bežné účtovné obdobie              |                |              |                  |                |                  |                  |
|----------------------------|------------------------------------|----------------|--------------|------------------|----------------|------------------|------------------|
|                            | Náklady (nákup), Obstarávacía cena |                |              |                  |                |                  |                  |
|                            | Pôžičky + úroky                    | Služby         | Iné          | Nehmotný majetok | Hmotný majetok | Finančný majetok | Zásoby           |
| Materská spoločnosť        | 330 844                            | 425 007        | 8 142        | 0                | 0              |                  | 1 322 175        |
|                            | 6 542                              |                |              |                  |                |                  |                  |
| Majetkovo prepojené osoby  |                                    |                |              |                  |                |                  |                  |
| Personálne prepojené osoby |                                    | 31 469         |              |                  |                |                  | 0                |
| <b>SPOLU:</b>              | <b>337 386</b>                     | <b>456 476</b> | <b>8 142</b> | <b>0</b>         | <b>0</b>       | <b>0</b>         | <b>1 322 175</b> |

| Spriaznené osoby           | Bezprostredne predchádzajúce účtovné obdobie |                |              |                     |                   |                     |                  |
|----------------------------|----------------------------------------------|----------------|--------------|---------------------|-------------------|---------------------|------------------|
|                            | Náklady (nákup), Obstarávacia cena           |                |              |                     |                   |                     |                  |
|                            | Pôžičky<br>+úroky                            | Služby         | Iné          | Nehmotný<br>majetok | Hmotný<br>majetok | Finančný<br>majetok | Zásoby           |
| Materská spoločnosť        | 330 844                                      | 305 038        | 6 301        | 198 824             | 4 349             |                     | 6 198 489        |
|                            | 16 255                                       |                |              |                     |                   |                     |                  |
| Majetkovo prepojené osoby  |                                              |                |              |                     |                   |                     |                  |
| Personálne prepojené osoby |                                              | 20 992         |              |                     |                   |                     | 1 440 258        |
| <b>SPOLU:</b>              | <b>347 099</b>                               | <b>326 030</b> | <b>6 301</b> | <b>198 824</b>      | <b>4 349</b>      | <b>0</b>            | <b>7 638 747</b> |

| Spriaznené osoby           | Bežné účtovné obdobie |              |               |                     |                   |                     |                |
|----------------------------|-----------------------|--------------|---------------|---------------------|-------------------|---------------------|----------------|
|                            | Výnosy (Predaj)       |              |               |                     |                   |                     |                |
|                            | Pôžičky<br>+úroky     | Služby       | Iné           | Nehmotný<br>majetok | Hmotný<br>majetok | Finančný<br>majetok | Zásoby         |
| Materská spoločnosť        |                       | 2 137        | 10 815        |                     |                   |                     | 519 752        |
| Majetkovo prepojené osoby  |                       |              |               |                     |                   |                     |                |
| Personálne prepojené osoby |                       |              |               |                     |                   |                     |                |
| <b>SPOLU:</b>              | <b>0</b>              | <b>2 137</b> | <b>10 815</b> | <b>0</b>            | <b>0</b>          | <b>0</b>            | <b>519 752</b> |

| Spriaznené osoby           | Bezprostredne predchádzajúce účtovné obdobie |               |          |                     |                   |                     |                |
|----------------------------|----------------------------------------------|---------------|----------|---------------------|-------------------|---------------------|----------------|
|                            | Výnosy (Predaj)                              |               |          |                     |                   |                     |                |
|                            | Pôžičky<br>+úroky                            | Služby        | Iné      | Nehmotný<br>majetok | Hmotný<br>majetok | Finančný<br>majetok | Zásoby         |
| Materská spoločnosť        |                                              | 35 065        | 0        |                     |                   |                     | 47 698         |
| Majetkovo prepojené osoby  |                                              |               |          |                     |                   |                     |                |
| Personálne prepojené osoby |                                              |               |          |                     |                   |                     | 730 095        |
| <b>SPOLU:</b>              | <b>0</b>                                     | <b>35 065</b> | <b>0</b> | <b>0</b>            | <b>0</b>          | <b>0</b>            | <b>777 793</b> |

Vybrané aktíva a pasíva vyplývajúce z transakcií so spriaznenými osobami sú uvedené v nasledujúcom prehľade:

|                                                     | 31. 12. 2022     | 31. 12. 2023     |
|-----------------------------------------------------|------------------|------------------|
| Pohľadávky z obchodného styku                       | 3 375            | 0                |
| Ostatné pohľadávky v rámci konsolidovaného celku    | 418              | 0                |
| <b>Spolu aktíva</b>                                 | <b>3 793</b>     | <b>0</b>         |
| Ostatné krátkodobé záväzky (pôžička)                | 330 844          | 330 844          |
| Ostatné dlhodobé záväzky (dlhodobá úročená pôžička) |                  |                  |
| Záväzky z obchodného styku                          | 1 820 195        | 3 746 804        |
| <b>Spolu pasíva</b>                                 | <b>2 151 039</b> | <b>4 077 648</b> |

### 13. INFORMÁCIE O SKUTOČNOSTIACH, KTORÉ NASTALI PO DNI, KU KTORÉMU SA ZOSTAVUJE ÚČTOVNÁ ZÁVIERKA, DO DŇA ZOSTAVENIA ÚČTOVNEJ ZÁVIERKY

Po 31. decembri 2023 do dňa zostavenia účtovnej závierky v spoločnosti nenastali udalosti, ktoré majú vplyv na informácie uvedené v účtovnej závierke.

## Prehľad peňažných tokov pri použití nepriamej metódy:

### ARAŠID spol. s r. o., Banská Bystrica za rok 2023

| Označenie položky | Obsah položky                                                                                                                                                                                                                                                                                                                  | Bežné účtovné obdobie | Bezprostredne predchádzajúce účtovné obdobie |
|-------------------|--------------------------------------------------------------------------------------------------------------------------------------------------------------------------------------------------------------------------------------------------------------------------------------------------------------------------------|-----------------------|----------------------------------------------|
|                   | <b>Peňažné toky z prevádzkovej činnosti</b>                                                                                                                                                                                                                                                                                    |                       |                                              |
| Z/S               | Výsledok hospodárenia z bežnej činnosti pred zdanením daňou z príjmov (+/-)                                                                                                                                                                                                                                                    | -1 887 842,00         | -1 006 704,00                                |
| A. 1.             | <i>Nepeňažné operácie ovplyvňujúce výsledok hospodárenia z bežnej činnosti pred zdanením daňou z príjmov (súčet A. 1. 1. až A. 1. 13.) (+/-)</i>                                                                                                                                                                               | 398 556,00            | 473 678,00                                   |
| A. 1. 1.          | Odpisy dlhodobého nehmotného majetku a dlhodobého hmotného majetku (+)                                                                                                                                                                                                                                                         | 365 100,00            | 273 343,00                                   |
| A. 1. 2.          | Zostatková hodnota dlhodobého nehmotného majetku a dlhodobého hmotného majetku účtovaná pri vyradení tohto majetku do nákladov na bežnú činnosť, s výnimkou jeho predaja (+)                                                                                                                                                   | 0,00                  | 0,00                                         |
| A. 1. 3.          | Odpis opravnej položky k nadobudnutému majetku (+/-)                                                                                                                                                                                                                                                                           | -                     | -                                            |
| A. 1. 4.          | Zmena stavu dlhodobých rezerv (+/-)                                                                                                                                                                                                                                                                                            | -19 264,00            | 10 233,00                                    |
| A. 1. 5.          | Zmena stavu opravných položiek (+/-)                                                                                                                                                                                                                                                                                           | 321,00                | -1 662,00                                    |
| A. 1. 6.          | Zmena stavu položiek časového rozlišenia nákladov a výnosov (+/-)                                                                                                                                                                                                                                                              | -61 155,00            | -20 015,00                                   |
| A. 1. 7.          | Dividendy a iné podiely na zisku účtované do výnosov (-)                                                                                                                                                                                                                                                                       |                       |                                              |
| A. 1. 8.          | Úroky účtované do nákladov (+)                                                                                                                                                                                                                                                                                                 | 75 256,00             | 34 216,00                                    |
| A. 1. 9.          | Úroky účtované do výnosov (-)                                                                                                                                                                                                                                                                                                  | -2,00                 | -1,00                                        |
| A. 1. 10.         | Kurzový zisk vyčíslený k peňažným prostriedkom a peňažným ekvivalentom ku dňu, ku ktorému sa zostavuje účtovná zvierka (-)                                                                                                                                                                                                     | -221,00               |                                              |
| A. 1. 11.         | Kurzová strata vyčíslená k peňažným prostriedkom a peňažným ekvivalentom ku dňu, ku ktorému sa zostavuje účtovná zvierka (+)                                                                                                                                                                                                   | 0,00                  | -642,00                                      |
| A. 1. 12.         | Výsledok z predaja dlhodobého majetku, s výnimkou majetku, ktorý sa považuje za peňažný ekvivalent (+/-)                                                                                                                                                                                                                       | 657,00                | 0,00                                         |
| A. 1. 13.         | Ostatné položky nepeňažného charakteru, ktoré ovplyvňujú výsledok hospodárenia z bežnej činnosti, s výnimkou tých, ktoré sa uvádzajú osobitne v iných častiach prehľadu peňažných tokov (+/-)                                                                                                                                  | -22,00                | 178 206,00                                   |
| A. 2.             | <i>Vplyv zmien stavu pracovného kapitálu, ktorým sa účely tohto opatrenia rozumie rozdiel medzi obežným majetkom a krátkodobými záväzkami s výnimkou položiek obežného majetku, ktoré sú súčasťou peňažných prostriedkov a peňažných ekvivalentov, na výsledok hospodárenia z bežnej činnosti (súčet A. 2. 1. až A. 2. 4.)</i> | 2 181 467,00          | 1 570 631,00                                 |
| A. 2. 1.          | Zmena stavu pohľadávok z prevádzkovej činnosti (-/+)                                                                                                                                                                                                                                                                           | 7 631,00              | 21 265,00                                    |
| A. 2. 2.          | Zmena stavu záväzkov z prevádzkovej činnosti (+/-)                                                                                                                                                                                                                                                                             | 1 740 165,00          | 1 838 549,00                                 |
| A. 2. 3.          | Zmena stavu zásob (-/+)                                                                                                                                                                                                                                                                                                        | 433 671,00            | -289 183,00                                  |
| A. 2. 4.          | Zmena stavu krátkodobého finančného majetku, s výnimkou majetku, ktorý je súčasťou peňažných prostriedkov a peňažných ekvivalentov (-/+)                                                                                                                                                                                       |                       |                                              |
|                   | <i>Peňažné toky z prevádzkovej činnosti s výnimkou príjmov a výdavkov, ktoré sa uvádzajú osobitne v iných častiach prehľadu peňažných tokov (+/-), (súčet Z/S + A.1. + A. 2.)</i>                                                                                                                                              | 692 181,00            | 1 037 605,00                                 |
| A. 3.             | Prijaté úroky, s výnimkou tých, ktoré sa začleňujú do investičných činností (+)                                                                                                                                                                                                                                                | 2                     | 1,00                                         |
| A. 4.             | Výdavky na zaplatené úroky, s výnimkou tých, ktoré sa začleňujú do finančných činností (-)                                                                                                                                                                                                                                     | -75 256               | -34 217,00                                   |
| A. 5.             | Príjmy z dividend a iných podielov na zisku, s výnimkou tých, ktoré sa začleňujú do investičných činností (+)                                                                                                                                                                                                                  |                       |                                              |
| A. 6.             | Výdavky na vyplatené dividendy a iné podiely na zisku, s výnimkou tých, ktoré sa začleňujú do finančných činností (-)                                                                                                                                                                                                          |                       |                                              |
|                   | <i>Peňažné toky z prevádzkovej činnosti (+/-), (súčet Z/S + A.1. až A. 6.)</i>                                                                                                                                                                                                                                                 | 616 927,00            |                                              |
| A. 7.             | Výdavky na daň z príjmov účtovnej jednotky, s výnimkou tých, ktoré sa začleňujú do investičných činností alebo finančných činností (-/+)                                                                                                                                                                                       | 0                     | 0,00                                         |
| A. 8.             | Príjmy mimoriadneho charakteru vzťahujúce sa na prevádzkovú činnosť (+)                                                                                                                                                                                                                                                        |                       | 0,00                                         |
| A. 9.             | Výdavky mimoriadneho charakteru vzťahujúce sa na prevádzkovú činnosť (-)                                                                                                                                                                                                                                                       |                       |                                              |
| A.                | <i>Čisté peňažné toky z prevádzkovej činnosti (+/-), (súčet Z/S + A.1. až A. 9.)</i>                                                                                                                                                                                                                                           | <b>616 927,00</b>     | <b>1 003 389,00</b>                          |
|                   | <b>Peňažné toky z investičnej činnosti</b>                                                                                                                                                                                                                                                                                     |                       |                                              |
| B. 1.             | Výdavky na obstaranie dlhodobého nehmotného majetku (-)                                                                                                                                                                                                                                                                        | -68 045               | -408 824,00                                  |
| B. 2.             | Výdavky na obstaranie dlhodobého hmotného majetku (-)                                                                                                                                                                                                                                                                          | -48 198               | -512 265,00                                  |

|          |                                                                                                                                                                                                                                  |                    |                    |
|----------|----------------------------------------------------------------------------------------------------------------------------------------------------------------------------------------------------------------------------------|--------------------|--------------------|
| B. 3.    | Výdavky na obstaranie dlhodobých cenných papierov a podielov v iných účtovných jednotkách, s výnimkou cenných papierov, ktoré sa považujú za peňažné ekvivalenty a cenných papierov určených na predaj alebo na obchodovanie (-) |                    | -8 293,00          |
| B. 4.    | Prijmy z predaja dlhodobého nehmotného majetku (+)                                                                                                                                                                               |                    |                    |
| B. 5.    | Prijmy z predaja dlhodobého hmotného majetku (+)                                                                                                                                                                                 | 13470              | 0,00               |
| B. 6.    | Prijmy z predaja dlhodobých cenných papierov a podielov v iných účtovných jednotkách, s výnimkou cenných papierov, ktoré sa považujú za peňažné ekvivalenty a cenných papierov určených na predaj alebo na obchodovanie (+)      | 0                  | 8 126,00           |
| B. 7.    | Výdavky na dlhodobé pôžičky poskytnuté účtovnou jednotkou inej účtovnej jednotke, ktorá je súčasťou konsolidovaného celku (-)                                                                                                    |                    | 0,00               |
| B. 8.    | Prijmy zo splácania dlhodobých pôžičiek poskytnutých účtovnou jednotkou inej účtovnej jednotke, ktorá je súčasťou konsolidovaného celku (+)                                                                                      |                    |                    |
| B. 9.    | Výdavky na dlhodobé pôžičky poskytnuté účtovnou jednotkou tretím osobám s výnimkou dlhodobých pôžičiek poskytnutých účtovnej jednotke, ktorá je súčasťou konsolidovaného celku (-)                                               |                    |                    |
| B. 10.   | Prijmy zo splácania pôžičiek poskytnutých účtovnou jednotkou tretím osobám, s výnimkou pôžičiek poskytnutých účtovnej jednotke, ktorá je súčasťou konsolidovaného celku (+)                                                      |                    |                    |
| B. 11.   | Prijaté úroky, s výnimkou tých, ktoré sa začleňujú do prevádzkových činností (+)                                                                                                                                                 |                    |                    |
| B. 12.   | Prijmy z dividend a iných podielov na zisku, s výnimkou tých, ktoré sa začleňujú do prevádzkových činností (+)                                                                                                                   |                    |                    |
| B. 13.   | Výdavky súvisiace s derivátmi s výnimkou, ak sú určené na predaj alebo na obchodovanie, alebo ak sa tieto výdavky považujú za peňažné toky z finančnej činnosti (-)                                                              |                    |                    |
| B. 14.   | Prijmy súvisiace s derivátmi s výnimkou, ak sú určené na predaj alebo na obchodovanie, alebo ak sa tieto výdavky považujú za peňažné toky z finančnej činnosti (+)                                                               |                    |                    |
| B. 15.   | Výdavky na daň z príjmov účtovnej jednotky, ak je ju možné začleniť do investičných činností (-)                                                                                                                                 |                    |                    |
| B. 16.   | Prijmy mimoriadneho charakteru vzťahujúce sa na investičnú činnosť (+)                                                                                                                                                           |                    |                    |
| B. 17.   | Výdavky mimoriadneho charakteru vzťahujúce sa na investičnú činnosť (-)                                                                                                                                                          |                    |                    |
| B. 18.   | Ostatné príjmy vzťahujúce sa na investičnú činnosť (+)                                                                                                                                                                           |                    |                    |
| B.19.    | Ostatné výdavky vzťahujúce sa na investičnú činnosť (-)                                                                                                                                                                          |                    |                    |
| B.       | <i>Čisté peňažné toky z investičnej činnosti (súčet B. 1. až B. 19.)</i>                                                                                                                                                         | <b>-102 773,00</b> | <b>-921 256,00</b> |
|          | <b>Peňažné toky z finančnej činnosti</b>                                                                                                                                                                                         |                    |                    |
| C. 1.    | <i>Peňažné toky vo vlastnom imaní (súčet C. 1. 1. až C. 1. 8.)</i>                                                                                                                                                               |                    |                    |
| C. 1. 1. | Prijmy z upísaných akcií a obchodných podielov (+)                                                                                                                                                                               |                    |                    |
| C. 1.2.  | Prijmy z ďalších vkladov do vlastného imania spoločníkmi alebo fyzickou osobou, ktorá je účtovnou jednotkou (+)                                                                                                                  |                    |                    |
| C. 1. 3. | Prijaté peňažné dary (+)                                                                                                                                                                                                         |                    |                    |
| C. 1. 4. | Prijmy z úhrady straty spoločníkmi (+)                                                                                                                                                                                           |                    |                    |
| C. 1. 5. | Výdavky na obstaranie alebo spätné odkúpenie vlastných akcií a vlastných obchodných podielov (-)                                                                                                                                 |                    |                    |
| C. 1. 6. | Výdavky spojené so znížením fondov vytvorených účtovnou jednotkou (-)                                                                                                                                                            |                    |                    |
| C. 1. 7. | Výdavky na vyplatenie podielu na vlastnom imaní spoločníkmi účtovnej jednotky a fyzickou osobou, ktorá je účtovnou jednotkou (-)                                                                                                 |                    |                    |
| C.1. 8.  | Výdavky z iných dôvodov, ktoré súvisia so znížením vlastného imania (-)                                                                                                                                                          |                    |                    |
| C. 2.    | <i>Peňažné toky vznikajúce z dlhodobých záväzkov a krátkodobých záväzkov z finančnej činnosti (súčet C. 2. 1. až C. 2. 10.)</i>                                                                                                  | -70 960,00         | 125 195,00         |
| C. 2. 1. | Prijmy z emisie dlhových cenných papierov (+)                                                                                                                                                                                    |                    |                    |
| C. 2. 2. | Výdavky na úhradu záväzkov z dlhových CP (-)                                                                                                                                                                                     |                    |                    |
| C. 2. 3. | Prijmy z úverov, ktoré účtovnej jednotke poskytla banka alebo pobočka zahraničnej banky, s výnimkou úverov, ktoré boli poskytnuté na zabezpečenie hlavného predmetu činnosti (+)                                                 |                    | 204 395,00         |
| C. 2. 4. | Výdavky na splácanie úverov, ktoré účtovnej jednotke poskytla banka alebo pobočka zahraničnej banky, s výnimkou úverov, ktoré boli poskytnuté na zabezpečenie hlavného predmetu činnosti (-)                                     | -70 960,00         | -79 200,00         |
| C. 2. 5. | Prijmy z prijatých pôžičiek (+)                                                                                                                                                                                                  |                    |                    |
| C. 2. 6. | Výdavky na splácanie pôžičiek (-)                                                                                                                                                                                                |                    |                    |
| C. 2. 7. | Výdavky na úhradu záväzkov z používania majetku, ktorý je predmetom zmluvy o kúpe prenajatej veci (-)                                                                                                                            |                    |                    |
| C. 2. 8. | Prijmy z ostatných dlhodobých záväzkov a krátkodobých záväzkov vyplývajúcich z finančnej činnosti účtovnej jednotky, s výnimkou tých, ktoré sa uvádzajú osobitne v inej časti prehľadu peňažných tokov (+)                       |                    |                    |
| C. 2. 9. | Výdavky na splácanie ostatných dlhodobých záväzkov a krátkodobých záväzkov vyplývajúcich z finančnej činnosti účtovnej jednotky, s výnimkou tých, ktoré sa uvádzajú osobitne v inej časti prehľadu peňažných tokov (-)           |                    |                    |

|       |                                                                                                                                                                                         |            |            |
|-------|-----------------------------------------------------------------------------------------------------------------------------------------------------------------------------------------|------------|------------|
| C. 3. | Výdavky na zaplatené úroky, s výnimkou tých, ktoré sa začleňujú do prevádzkových činností (-)                                                                                           |            |            |
| C. 4. | Výdavky na vyplatené dividendy a iné podiely na zisku, s výnimkou tých, ktoré sa začleňujú do prevádzkových činností (-)                                                                |            |            |
| C. 5. | Výdavky súvisiace s derivátmi, s výnimkou, ak sú určené na predaj alebo na obchodovanie, alebo ak sa považujú za peňažné toky z investičnej činnosti (-)                                |            |            |
| C. 6. | Príjmy súvisiace s derivátmi, s výnimkou, ak sú určené na predaj alebo na obchodovanie, alebo ak sa považujú za peňažné toky z investičnej činnosti (+)                                 |            |            |
| C. 7. | Výdavky na daň z príjmov účtovnej jednotky, ak ich možno začleniť do finančných činností (-)                                                                                            |            |            |
| C. 8. | Príjmy mimoriadneho charakteru vzťahujúce sa na finančnú činnosť (+)                                                                                                                    |            |            |
| C. 9. | Výdavky mimoriadneho charakteru vzťahujúce sa na finančnú činnosť (-)                                                                                                                   |            |            |
| C.    | <i>Čisté peňažné toky z finančnej činnosti (súčet C. 1. až C. 9.)</i>                                                                                                                   | -70 960,00 | 125 195,00 |
| D.    | Čisté zvýšenie alebo čisté zníženie peňažných prostriedkov (+/-) súčet A + B + C)                                                                                                       | 443 194,00 | 207 329    |
| E.    | Stav peňažných prostriedkov a peňažných ekvivalentov na začiatku účtovného obdobia (+/-)                                                                                                | 354 261    | 146 290,00 |
| F.    | Stav peňažných prostriedkov a peňažných ekvivalentov na konci účtovného obdobia pred zohľadnením kurzových rozdielov vyčíslených ku dňu, ku ktorému sa zostavuje účtovná závierka (+/-) | 797 455    | 353 619,00 |
| G.    | Kurzové rozdiely vyčíslené k peňažným prostriedkom a peňažným ekvivalentom ku dňu, ku ktorému sa zostavuje účtovná závierka (+/-)                                                       | 221        | 642,00     |
| H.    | Zostatok peňažných prostriedkov a peňažných ekvivalentov na konci účtovného obdobia, upravený o kurzové rozdiely vyčíslené ku dňu, ku ktorému sa zostavuje účtovná závierka (+/-)       | 797 676,00 | 354 261,00 |