

Poznámky (Úč NUJ 3 – 01)

IČO 

					3	6	0	8	4	5	1	4
--	--	--	--	--	---	---	---	---	---	---	---	---

## Čl. I.

## Všeobecné informácie

(1) Meno a priezvisko fyzickej osoby alebo názov právnickej osoby, ktorá je zakladateľom alebo zriaďovateľom účtovnej jednotky, dátum založenia alebo zriadenia účtovnej jednotky.

Meno a priezvisko fyzickej osoby alebo názov právnickej osoby	Mesto Gbely, Námestie slobody 1261, 908 45 Gbely
Dátum založenia alebo zriadenia účtovnej jednotky	6. decembra 2004

(2) Informácie o členoch štatutárnych orgánov, dozorných orgánov a iných orgánov účtovnej jednotky; uvádzajú sa mená a priezviská členov štatutárnych orgánov, dozorných orgánov a iných orgánov účtovnej jednotky.

<b>Štatutárne orgány:</b> (Štatutár, správna rada, predsedníctvo)	Štatutár:	Ing. Petra Krbicová
	Správna rada	Mgr. Martin Jahodka, PharmDr. Katarína Knotková Ing. Ondrej Chocholáček – do 10.05.2024 Bc. Ladislav Gutschnitz – od 11.05.2024 PhDr. Andrea Šupíková, Tomáš Papánek
<b>Dozorný orgán:</b> (Dozorná rada)	Dozorná rada	Monika Mihálová – predsedkyňa dozornej rady Ing. Gabriela Kováčová, Mgr. Eva Volková

(3) Opis činnosti, na účel ktorej bola účtovná jednotka zriadená a opis druhu podnikateľskej činnosti, ak ju účtovná jednotka vykonáva.

<b>Hlavná činnosť:</b>	a) poskytovanie sociálnych služieb v zariadení pre fyzické osoby, ktoré sú odkázané na pomoc inej fyzickej osoby a pre fyzické osoby, ktoré dovŕšili dôchodkový vek v zariadení:  - domov sociálnych služieb - zariadenie pre seniorov
	b) domáca opatrovateľská služba
	c) podporná služba: - poskytovanie sociálnej služby jedáleň - poskytovanie sociálnej služby práčovňa
<b>Podnikateľská činnosť:</b>	a) výroba hotových jedál a polotovarov
	b) výroba cukrárskych výrobkov
	c) pohostinská činnosť

Poznámky individuálnej účtovnej závierky zostavenej k 31. decembru 2024

(4) Priemerný prepočítaný počet zamestnancov, a z toho počet vedúcich zamestnancov účtovnej jednotky za účtovné obdobie, za ktoré sa zostavuje účtovná závierka (ďalej len „bežné účtovné obdobie“). Počet dobrovoľníkov vyslaných účtovnou jednotkou a počet dobrovoľníkov, ktorí vykonávali dobrovoľnícku činnosť pre účtovnú jednotku počas bežného účtovného obdobia.

	Bežné účtovné obdobie	Počet hodín vykonávania dobrovoľníckej činnosti
Priemerný prepočítaný počet zamestnancov	63	0
z toho počet vedúcich zamestnancov	4	0
Počet dobrovoľníkov vyslaných účtovnou jednotkou	0	0
Počet dobrovoľníkov, ktorí vykonávali dobrovoľnícku činnosť pre účtovnú jednotku	0	0

(5) Organizačná štruktúra účtovnej jednotky:

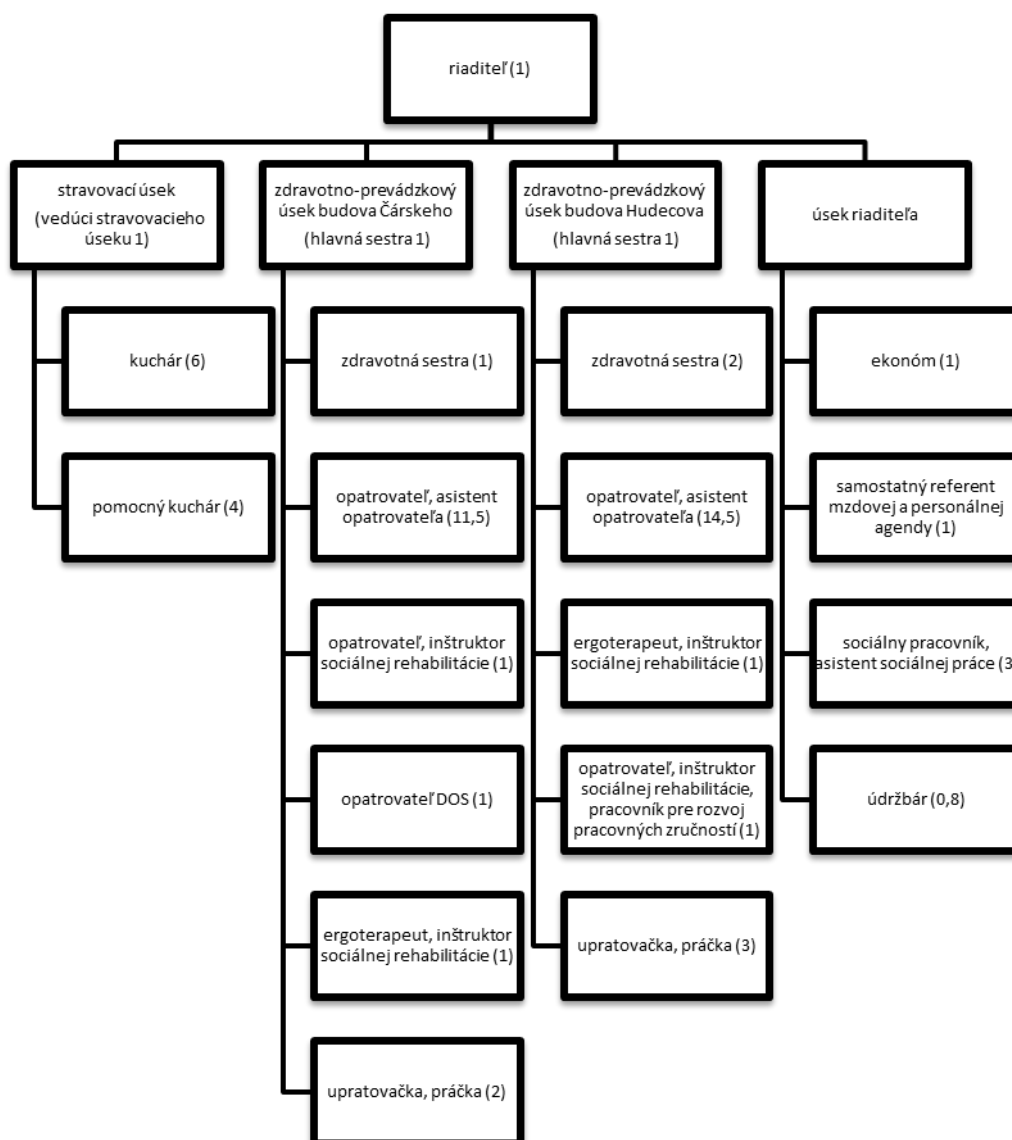

Poznámka: čísla uvedené v zátvorkách označujú počet zamestnancov podľa úväzku

## ČI. II

## Informácie o účtovných zásadách a účtovných metódach

- (1) Informácia, či je účtovná závierka zostavená za splnenia predpokladu, že účtovná jednotka bude nepretržite pokračovať vo svojej činnosti.  ÁNO  NIE
- (2) Zmeny účtovných zásad a zmeny účtovných metód s uvedením dôvodu týchto zmien a vyčíslením ich vplyvu na finančnú hodnotu majetku, záväzkov, základného imania a výsledku hospodárenia účtovnej jednotky.  BEZ ZMIEN
- (3) Spôsob ocenenia jednotlivých položiek majetku a záväzkov

Majetok a záväzky	Spôsob oceňovania
a) dlhodobý nehmotný majetok obstaraný kúpou	obstarávacou cenou
b) dlhodobý nehmotný majetok obstaraný vlastnou činnosťou	vlastnými nákladmi
c) dlhodobý nehmotný majetok obstaraný iným spôsobom	reálnou hodnotou
d) dlhodobý hmotný majetok obstaraný kúpou	obstarávacou cenou
e) dlhodobý hmotný majetok obstaraný vlastnou činnosťou	vlastnými nákladmi
f) dlhodobý hmotný majetok obstaraný iným spôsobom	reálnou hodnotou
g) dlhodobý finančný majetok	obstarávacou cenou
h) zásoby obstarané kúpou	obstarávacou cenou
i) zásoby vytvorené vlastnou činnosťou	vlastnými nákladmi
j) zásoby obstarané iným spôsobom	reálnou hodnotou
k) pohľadávky	menovitou hodnotou
l) krátkodobý finančný majetok	menovitou hodnotou
m) časové rozlíšenie na strane aktív súvahy	náklady budúcich období a príjmy budúcich období sa vykazujú vo výške, ktorá je potrebná na dodržanie zásady vecnej a časovej súvislosti s účtovným obdobím
n) záväzky, vrátane rezerv, dlhopisov, pôžičiek a úverov	menovitou hodnotou oceňujú sa v očakávanej výške záväzku alebo poistno-matematickými metódami
o) časové rozlíšenie na strane pasív súvahy	výdavky budúcich období a výnosy budúcich období sa vykazujú vo výške, ktorá je potrebná na dodržanie zásady vecnej a časovej súvislosti s účtovným obdobím
p) prenajatý majetok a majetok obstaraný na základe finančného prenájmu	cenou, ktorá je uvedená v nájomnej zmluve

- (4) Spôsob zostavenia odpisového plánu pre dlhodobý majetok, doba odpisovania, sadzby odpisov a odpisové metódy pri stanovení účtovných odpisov

Odpisová skupina	Predpokladaná doba používania v rokoch	Ročná odpisová sadzba v %	Odpisová metóda
0	2	50 %	lineárna
1	4	25 %	lineárna
2	6	16,67 %	lineárna
3	8	12,5 %	lineárna
4	12	8,33 %	lineárna
5	20	5 %	lineárna
6	40	2,5 %	lineárna

- (5) Zásady pre zohľadnenie zníženia hodnoty majetku. Uvádza sa, či účtovná jednotka uplatňuje opravné položky a rezervy.  ÁNO  NIE

## Čl. III

## Informácie, ktoré dopĺňajú a vysvetľujú údaje v súvahe

(1) Významné sumy prírastkov a úbytkov dlhodobého nehmotného a dlhodobého hmotného majetku

Súvaha riadok č. 012,013,014	Stavby	Samostatné hnutelné veci a súbory hnutel. vecí	Dopravné prostriedky	Spolu
<b>Prvotné ocenenie</b> - stav na začiatku bežného účtovného obdobia (021, 022, 023)	13 295,36	87 343,56	22 857,71	123 496,63
prírastky				
- el. prístroj Thera Trainer 2	-	2 450,00	-	
- elektrický kompostér		2 198,00		4 648,00
úbytky	-	-	-	-
Stav ku koncu bežného účtovného obdobia	<b>13 295,36</b>	<b>91 991,56</b>	<b>22 857,71</b>	<b>128 144,63</b>
<b>Oprávky</b> – stav na zač. bežného účtovného obdobia (081, 082, 083)	10 636,29	63 228,87	22 857,71	96 722,87
prírastky	664,77	7 612,93	-	8 277,70
úbytky	-	-	-	-
Stav ku koncu bežného účtovného obdobia	<b>11 301,06</b>	<b>70 841,80</b>	<b>22 857,71</b>	<b>105 000,57</b>
<b>Zostatková hodnota</b>				
Stav ku koncu predch. účtovného obdobia	2 659,07	24 114,69	-	26 773,76
Stav ku koncu bežného účtovného obdobia	1 994,30	21 149,76	-	23 144,06

(7) Opis významných súm pohľadávok v nadväznosti na položky súvahy, v členení na pohľadávky za hlavnú nezdaňovanú činnosť a zdaňovanú činnosť za bežné účtovné obdobie.

Druh a opis významných položiek pohľadávok	Hlavná nezdaňovaná činnosť	Zdaňovaná činnosť
Pohľadávky za sociálne služby ZPS a DSS (311– odberatelia), Súvaha riadok 043	4 558,91	-

(8) Prehľad pohľadávok do uplynutia lehoty splatnosti a po uplynutí lehoty splatnosti.

Pohľadávky - za sociálne služby ZPS a DSS (Súvaha riadok 043)	Stav na konci bezprostredne predchádzajúceho účtovného obdobia	Stav na konci bežného účtovného obdobia
- do uplynutia lehoty splatnosti (346200)	0,00	293,41
- po uplynutí lehoty splatnosti (311)	3 562,76	4 558,91
<b>Spolu</b>	<b>3 562,76</b>	<b>4 852,32</b>

(10) Opis a výška zmien vlastného imania v priebehu bežného účtovného obdobia podľa položiek súvahy.

Vlastné imanie (Súvaha riadok 061 – 073)	Stav na začiatku bežného účtovného obdobia	Prírastky (+)	Úbytky (-)	Presuny (+, -)	Stav ku koncu bežného účtovného obdobia
Základné imanie (411) z toho:	<b>1 413,64</b>	-	-	-	<b>1 413,64</b>
- vklady zakladateľov (411200)	331,94	-	-	-	331,94
- základné imanie HV minulých rokov (411300)	1 081,70	-	-	-	1 081,70
Nevysporiadaný výsledok hospodárenia minulých rokov (428100)	0,00	-	-	-33 637,76	<b>-33 637,76</b>
Výsledok hospodárenia za účtovné obdobie (431)	<b>- 33 637,76</b>	10 471,72	-	+33 637,76	<b>10 471,72</b>
<b>Spolu</b>	<b>- 32 224,12</b>	<b>10 471,72</b>	-	-	<b>-21 752,40</b>

(12) Informácia o rozdelení účtovného zisku alebo o vysporiadaní účtovnej straty za bezprostredne predchádzajúce účtovné obdobie.

Názov položky	Bezprostredne predchádzajúce účtovné obdobie
<b>Účtovná strata</b>	-33 637,76
bola zúčtovaná na ľarchu účtu 428100 (nevysporiadaný výsledok hospodárenia minulých rokov) v zmysle uznesenia Správnej rady DPS n. o. Gbely č. 256 zo dňa 12.06.2024.	

(14) Údaje o významných sumách záväzkov v nadväznosti na položky súvahy, v členení na záväzky za hlavnú nezdaňovanú činnosť a zdaňovanú činnosť.

Druh a opis významných položiek záväzkov (Súvaha riadok 079 – 096)	Hlavná nezdaňovaná činnosť	Podnikateľská zdaňovaná činnosť
<b>Dlhodobé záväzky z toho:</b>	<b>4 201,14</b>	-
- záväzky zo sociálneho fondu (472)	2 203,40	-
- dlhodobé prijaté preddavky od klientov zariadenia (475)	1 997,74	-
<b>Krátkodobé záväzky z toho:</b>	<b>111 068,55</b>	-
- záväzky z obchodného styku (321)	6 734,76	-
- záväzky voči zamestnancom (331)	60 771,77	--
- zúčtovanie so Sociálnou poisťovňou a zdravotnými poisťovňami (336)	37 622,00	-
- daňové záväzky – daň zo mzdy, DPH (342, 343)	5 032,05	-
- ostatné záväzky – exekúcie, odborárske odvody (379)	907,97	-

## Poznámky individuálnej účtovnej závierky zostavenej k 31. decembru 2024

(15) Prehľad záväzkov do uplynutia lehoty splatnosti a po uplynutí lehoty.

Závazky	Stav na konci bezprostredne predchádzajúceho účtov. obdobia	Stav na konci bežného účtovného obdobia
- do uplynutia lehoty splatnosti	127 723,13	115 269,69
- po uplynutí lehoty splatnosti	0,00	0,00
<b>Spolu</b>	<b>127 723,13</b>	<b>115 269,69</b>

(16) Prehľad o začiatočnom stave, tvorbe, čerpaní a konečnom zostatku sociálneho fondu v priebehu bežného účtovného obdobia.

Sociálny fond v priebehu bežného účtovného obdobia	Suma
<b>Stav k prvému dňu bežného účtovného obdobia (472)</b>	<b>1 772,70</b>
Tvorba sociálneho fondu na ťarchu nákladov (472100)	12 295,40
Tvorba sociálneho fondu zo zisku	-
Čerpanie sociálneho fondu (472200)	-11 864,70
<b>Stav k poslednému dňu bežného účtovného obdobia (472)</b>	<b>2 203,40</b>

(19) Prehľad výnosov budúcich období v členení podľa jednotlivých druhov a v členení na dlhodobé výnosy budúcich období a krátkodobé výnosy budúcich období.

Položky výnosov budúcich období – dlhodobé z dôvodu	Stav na konci bezprostredne predchádzajúceho účtovného obdobia	Stav na konci bežného účtovného obdobia
dlhodobého majetku obstaraného z dotácie Mesto Gbely (384100)	1 993,82	1 329,98
dlhodobého majetku obstaraného z dotácie EFR (384101)	8 646,55	5 225,95
dlhodobého majetku obstaraného z Nadácie EPH (384102)	1 472,18	1 138,82
dlhodobého majetku obstaraného z Nadácie EPH 2 (384103)	-	1 499,96
<b>Spolu</b>	<b>12 112,55</b>	<b>9 194,71</b>

Položky výnosov budúcich období – krátkodobé z dôvodu	Stav na konci bezprostredne predchádzajúceho účtovného obdobia	Stav na konci bežného účtovného obdobia
dlhodobého majetku obstaraného z dotácie Mesto Gbely (384110)	663,84	663,84
dlhodobého majetku obstaraného z dotácie EFR (384111)	3 420,60	3 420,60
dlhodobého majetku obstaraného z Nadácie EPH (384112)	333,36	333,36
dlhodobého majetku obstaraného z Nadácie EPH 2 (384113)	-	333,36
<b>Spolu</b>	<b>4 417,80</b>	<b>4 751,16</b>

## ČI. IV

## Informácie, ktoré dopĺňajú a vysvetľujú údaje vo výkaze ziskov a strát

(1) Prehľad tržieb za vlastné výkony a tovar s uvedením ich opisu a vyčíslením hodnoty tržieb podľa jednotlivých hlavných druhov výrobkov, služieb hlavnej nezdaňovanej činnosti a zdaňovanej činnosti účtovnej jednotky za bežné účtovné obdobie.

Druh a opis tržieb	Popis (číslo účtu a názov)	Hlavná nezdaňovaná činnosť v €	Zdaňovaná činnosť v €
Tržby za vlastné výrobky a služby	601 - Tržby za vlastné výrobky	165,00	49,00
	602 - Tržby z predaja služieb (sociálna služba jedáleň, domáca opatrovateľská služba, služby zariadenia pre seniorov a domova sociálnych služieb)	746 615,65	
Aktivácia	622 - Aktivácia vnútroorganizačných služieb - obedy zam.	42 229,20	
Prijaté príspevky	662 - Prijaté príspevky od právnických osôb	1 700,00	
	662102 - Rozpúšťanie príspevku na kap. výdavky EPH	333,36	
	662103 - Rozpúšťanie príspevku na kap. výdavky EPH 2	166,68	
	663 - Prijaté príspevky od fyzických osôb	262,05	
	665 - Príspevky z podielu zaplatenej dane	5 482,28	
Dotácie	691100 - Dotácia - Mesto Gbely - soc. služba jedáleň	9 454,80	
	691100 - Dotácia - Mesto Gbely - bežné výdavky	35 000,00	
	691100 - Dotácia - Mesto Gbely - opatrovateľská služba	7 000,00	
	691200 - Dotácia - TTSK	1 500,00	
	691300 - Dotácia - MPSVaR - poskytovanie soc. služby	882 289,40	
	691310 - Dotácia - ÚPSVaR Trnava - DOS	6 486,74	
	691320 - Dotácia - MFSR - všeob. prospešné služby	5 338,00	
	691400 - Rozpúšťanie dotácie na kap. výdavky	663,84	
	691401 - Rozpúšťanie dotácie na kap. výdavky EFRR	3 420,60	

(2) Opis a vyčíslenie hodnoty významných súm v nadväznosti na položky výkazu ziskov a strát v členení na nepeňažné dary, osobitné výnosy, zákonné poplatky a iné ostatné výnosy za bezprostredne predchádzajúce účtovné obdobie a za bežné účtovné obdobie.

Druh a opis výnosov	Stav na konci bezprostredne predchádzajúceho účtovného obdobia	Stav na konci bežného účtovného obdobia
646 Prijaté dary	120,00	-
<b>Spolu</b>	<b>120,00</b>	<b>-</b>

## Poznámky individuálnej účtovnej závierky zostavenej k 31. decembru 2024

(3) Prehľad významných súm dotácií zo štátneho rozpočtu, štátnych fondov, z prostriedkov Európskej únie, dotácií z rozpočtu obce a vyššieho územného celku, ktoré účtovná jednotka prijala v bezprostredne predchádzajúcom účtovnom období a v bežnom účtovnom období.

Druh dotácie a opis významných súm dotácií a grantov (691)	Stav na konci bezprostredne predchádzajúceho účtovného obdobia	Stav na konci bežného účtovného obdobia
Dotácia - ŠR - stabilizačný príspevok	111 642,03	-
Dotácia - ŠR - inflačný príspevok	38 870,00	-
Dotácia - Mesto Gbely - sociálna služba jedáleň	10 099,80	9 454,80
Dotácia - Mesto Gbely - bežné výdavky	35 000,00	35 000,00
Dotácia - Mesto Gbely - opatrovateľská služba	6 100,20	7 000,00
Dotácia - TTSK	1 000,00	1 500,00
Dotácia - MPSVaR - poskytovanie sociálnej služby	798 605,13	882 289,40
Dotácia - ÚPSVaR Trnava - DOS	-	6 486,74
Dotácia - MFSR - všeob. prospešné služby	-	5 338,00
Zúčtovanie dotácie prijatej v minulých účtovných obdobiach na obstaranie dlhodobého majetku	663,84	663,84
Zúčtovanie príspevku prijatého v minulých účtovných obdobiach z EFRR na obstaranie dlhodobého majetku	3 420,60	3 420,60
<b>Spolu</b>	<b>1 005 401,60</b>	<b>951 153,38</b>

(5) Opis a vyčíslenie hodnoty významných súm v nadväznosti na položky výkazu ziskov a strát v členení na nepeňažné dary, náklady na ostatné služby, osobitné náklady a iné ostatné náklady poskytnuté v bežnom účtovnom období.

Druh nákladov	Popis (číslo účtu a opis)	Stav na konci bezprostredne predchádzajúceho účtovného obdobia	Stav na konci bežného účtovného obdobia
Ostatné služby	518 – poštovné, prepravné, nájomné, správne poplatky, telefónne poplatky, pranie, školenie, stočné, ostatné služby	65 961,61	74 369,84
Iné ostatné náklady	549 – poisťné, bankové poplatky	1 128,37	1 257,80

(6) Prehľad o účele a výške použitia zostatku prijatého podielu zaplatenej dane v minulých účtovných obdobiach a prijatého podielu zaplatenej dane v bežnom účtovnom období.

Účel použitia podielu zaplatenej dane	Použitá suma zostatku z predchádzajúceho účtovného obdobia	Použitá suma z bežného účtovného obdobia
---------------------------------------	--	--

	obdobia	
Opravy priestorov zariadenia: podlaha na ZPS Čárskeho, dlažba, obklady, sety prikrývok s vankúšmi	-	5 482,28
<b>Zostatok podielu zaplatenej dane</b>		-

**ČI. V****Opis údajov na podsúvahových účtoch**

- Významné položky zásob prijatých na komisionálny predaj, prenajatého majetku, majetku prijatého do úschovy, odpísané pohľadávky a prípadné ďalšie položky.  Bezvýznamné

Druh položky	Opis položky (číslo účtu a názov)	Hodnota v €
Majetok prijatý do úschovy	771 - Peniaze zverené do úschovy	170 959,52
<b>Spolu</b>		<b>170 959,52</b>

**ČI. VI****Ďalšie informácie**

Po 31. 12. 2024 nenastali také udalosti, ktoré by si vyžadovali zverejnenie alebo vykázanie v účtovnej závierke za rok 2024.