

Poznámky k 31.12.2024

Čl. I Všeobecné údaje

1. Identifikačné údaje účtovnej jednotky

a)	
Názov účtovnej jednotky	Základná škola s materskou školou Pavla Emanuela Dobšinského
Sídlo účtovnej jednotky	Teplý Vrch č. 57, 980 23
IČO	37888820
Dátum zriadenia	01.07.2003
Spôsob zriadenia	rozhodnutím zriaďovateľa v súlade so zákonom o rozpočtových pravidlách verejnej správy
Názov zriaďovateľa	Obec Teplý Vrch
Sídlo zriaďovateľa	Teplý Vrch č.80, 98023
b) Právny dôvod na zostavenie účtovnej závierky	<input checked="" type="checkbox"/> riadna <input type="checkbox"/> mimoriadna
c) Účtovná jednotka je súčasťou konsolidovaného celku	<input checked="" type="checkbox"/> áno <input type="checkbox"/> nie
d) Účtovná jednotka je súčasťou súhrnného celku verejnej správy	<input checked="" type="checkbox"/> áno <input type="checkbox"/> nie

2. Opis činnosti účtovnej jednotky

Hlavná činnosť účtovnej jednotky	Základné školstvo
----------------------------------	-------------------

3. Informácie o štatutárnych zástupcoch a o organizačnej štruktúre účtovnej jednotky

Štatutárny zástupca (meno a priezvisko) Funkcia	Mgr. Vladimír Palkovič, riaditeľ školy
Štatutárny zástupca (meno a priezvisko) Funkcia	Ing. Jana Hronecová, zástupca riaditeľa školy

	Bežné účtovné obdobie	Predchádzajúce účtovné obdobie
Priemerný prepočítaný počet zamestnancov počas účtovného obdobia	33,4	33,4
z toho:		
- počet vedúcich zamestnancov	6	6
Počet dobrovoľníkov, ktorí vykonávali dobrovoľnícku činnosť pre účtovnú jednotku počas účtovného obdobia	0	0

Informácie o organizáciách zriadených a založených účtovnou jednotkou:

Účtovná jednotka nemá zriadené ani založené organizácie

Základná škola s materskou školou Pavla Emanuela Dobšínskeho Teplý Vrch
Poznámky individuálnej účtovnej závierky zostavenej k 31. decembru 2024

Organizačná štruktúra účtovnej jednotky: príloha č. 1

Čl. II

Informácie o účtovných zásadách a účtovných metódach

1. Účtovná závierka je zostavená za splnenia predpokladu nepretržitého pokračovania účtovnej jednotky vo svojej činnosti áno nie

2. Zmeny účtovných metód a účtovných zásad

Účtovná jednotka zmenila účtovné metódy, účtovné zásady oproti predchádzajúcemu účtovnému obdobiu áno nie

3. Spôsob ocenenia jednotlivých položiek majetku a záväzkov

Položky	Spôsob oceňovania
a) dlhodobý nehmotný majetok nakupovaný	obstarávacou cenou
b) dlhodobý nehmotný majetok vytvorený vlastnou činnosťou	vlastnými nákladmi
c) dlhodobý hmotný majetok nakupovaný	obstarávacou cenou
d) dlhodobý hmotný majetok vytvorený vlastnou činnosťou	vlastnými nákladmi
e) dlhodobý nehmotný majetok a dlhodobý hmotný majetok získaný bezodplatne	reálnou hodnotou
f) dlhodobý finančný majetok	obstarávacou cenou
g) zásoby nakupované	obstarávacou cenou
h) zásoby vytvorené vlastnou činnosťou	vlastnými nákladmi
i) zásoby získané bezodplatne	reálnou hodnotou
j) pohľadávky	menovitou hodnotou
k) krátkodobý finančný majetok	menovitou hodnotou
l) časové rozlíšenie na strane aktív	náklady budúcich období a príjmy budúcich období sa vykazujú vo výške, ktorá je potrebná na dodržanie zásady vecnej a časovej súvislosti s účtovným obdobím.
m) záväzky, vrátane dlhopisov, pôžičiek a úverov rezervy	menovitou hodnotou oceňujú sa v očakávanej výške záväzku alebo poistno-matematickými metódami
n) časové rozlíšenie na strane pasív	výdavky budúcich období a výnosy budúcich období sa vykazujú vo výške, ktorá je potrebná na dodržanie zásady vecnej a časovej súvislosti s účtovným obdobím.
o) deriváty pri nadobudnutí	reálnou hodnotou
p) majetok a záväzky zabezpečené derivátmi	reálnou hodnotou

4. Spôsob zostavenia odpisového plánu pre dlhodobý majetok, doba odpisovania, sadzby odpisov a odpisové metódy pri stanovení účtovných odpisov

Odpisy dlhodobého nehmotného majetku a dlhodobého hmotného majetku sú stanovené tak, že sa vychádza z predpokladanej doby jeho užívania a predpokladaného priebehu jeho opotrebenia. Odpisovať sa začína prvým dňom mesiaca, v ktorom bol dlhodobý majetok uvedený do používania.

Základná škola s materskou školou Pavla Emanuela Dobšinského Teplý Vrch

Poznámky individuálnej účtovnej závierky zostavenej k 31. decembru 2024

Účtovné odpisy sa zaokrúhľujú na celé centy. Ak sa v priebehu používania majetku zistí, že doba odpisovania nezodpovedá opotrebeniu majetku, upravia sa odpisy majetku a doba odpisovania od 1.1. nasledujúceho roka.

Predpokladaná doba užívania a odpisové sadzby sú stanovené takto:

Odpisová skupina	Predpokladaná doba používania v rokoch	Ročná odpisová sadzba v %
1	4	25
2	6	16,7
3	8	8
4	12	8,4
5	20	5
6	40	2,5

Drobný nehmotný majetok od 0,- Eur do 1700,- Eur, ktorý podľa rozhodnutia účtovnej jednotky nie je dlhodobým nehmotným majetkom sa účtuje pri obstaraní do nákladov na účet 518 - Ostatné služby.

5. Zásady pre zohľadnenie zníženia hodnoty majetku.

Prechodné zníženie hodnoty majetku sa vyjadruje opravnou položkou.

Účtovná jednotka podľa vnútorného predpisu tvorila opravné položky k:

- | | | |
|-------------------------------------|------------------------------|---|
| - odpisovanému dlhodobému majetku | <input type="checkbox"/> áno | <input checked="" type="checkbox"/> nie |
| - neodpisovanému dlhodobému majetku | <input type="checkbox"/> áno | <input checked="" type="checkbox"/> nie |
| - nedokončeným investíciám | <input type="checkbox"/> áno | <input checked="" type="checkbox"/> nie |
| - dlhodobému finančnému majetku | <input type="checkbox"/> áno | <input checked="" type="checkbox"/> nie |
| - zásobám | <input type="checkbox"/> áno | <input checked="" type="checkbox"/> nie |
| - pohľadávkam | <input type="checkbox"/> áno | <input checked="" type="checkbox"/> nie |

6. Zásady pre vykazovanie transferov.

O nároku na dotácie zo štátneho rozpočtu sa účtuje, ak je takmer isté, že sa splnia všetky podmienky súvisiace s dotáciou a súčasne, že sa dotácia poskytnie.

Bežný transfer

- prijatý od iných subjektov ako od zriaďovateľa - sa zúčtuje do výnosov vo vecnej a časovej súvislosti s nákladmi hradenými z tohto transferu
- prijatý od zriaďovateľa - sa zúčtuje do výnosov vo vecnej a časovej súvislosti s výdavkami z tohto transferu
- poskytnutý iným subjektom ako zriadeným organizáciám - sa zúčtuje do nákladov po splnení podmienok

Kapitálový transfer

- prijatý od iných subjektov ako od zriaďovateľa - sa zúčtuje do výnosov vo vecnej a časovej súvislosti s nákladmi z majetku obstaraného z tohto kapitálového transferu (napr. s odpismi, s opravnou položkou, so zostatkovou cenou vyradeného dlhodobého majetku).
- prijatý od zriaďovateľa - sa zúčtuje do výnosov vo vecnej a časovej súvislosti s nákladmi z majetku obstaraného z tohto kapitálového transferu (napr. s odpismi, s opravnou položkou, so zostatkovou cenou vyradeného dlhodobého majetku).
- poskytnutý iným subjektom ako zriadeným organizáciám - sa zúčtuje do nákladov po splnení podmienok

7. Spôsob prepočtu údajov v cudzích menách na menu euro.

Majetok a záväzky vyjadrené v cudzej mene sa ku dňu uskutočnenia účtovného prípadu prepočítavajú na menu euro referenčným výmenným kurzom určeným a vyhláseným Európskou centrálnou bankou alebo Národnou bankou Slovenska v deň predchádzajúci dňu uskutočnenia účtovného prípadu.

Základná škola s materskou školou Pavla Emanuela Dobšínskeho Teplý Vrch

Poznámky individuálnej účtovnej závierky zostavenej k 31. decembru 2024

Na ocenenie prírastku cudzej meny nakúpenej za euro sa použije kurz, za ktorý bola táto cudzia mena nakúpená.

Na úbytok rovnakej cudzej meny v hotovosti alebo z devízového účtu sa na prepočet cudzej meny na eurá použije referenčný výmenný kurz určený a vyhlásený Európskou centrálnou bankou alebo Národnou bankou Slovenska v deň predchádzajúci dňu uskutočnenia účtovného prípadu.

Majetok a záväzky vyjadrené v cudzej mene (okrem prijatých a poskytnutých preddavkov) sa ku dňu, ku ktorému sa zostavuje účtovná závierka, prepočítavajú na menu euro referenčným výmenným kurzom určeným a vyhláseným Európskou centrálnou bankou alebo Národnou bankou Slovenska v deň, ku ktorému sa zostavuje účtovná závierka, a účtujú sa s vplyvom na výsledok hospodárenia.

Prijaté a poskytnuté preddavky v cudzej mene prostredníctvom účtu vedeného v tejto cudzej mene sa prepočítavajú na menu euro referenčným výmenným kurzom určeným a vyhláseným Európskou centrálnou bankou alebo Národnou bankou Slovenska v deň predchádzajúci dňu uskutočnenia účtovného prípadu. Ku dňu, ku ktorému sa zostavuje účtovná závierka, sa už neprepočítavajú.

Prijaté a poskytnuté preddavky v cudzej mene na účet zriadený v eurách a z účtu zriadeného v eurách sa prepočítavajú na menu euro kurzom, za ktorý boli tieto hodnoty nakúpené alebo predané. Ku dňu, ku ktorému sa zostavuje účtovná závierka, sa už neprepočítavajú.

Čl. III

Informácie o údajoch na strane aktív súvahy

A Neobežný majetok

1. Dlhodobý nehmotný majetok a dlhodobý hmotný majetok

a) prehľad o pohybe dlhodobého majetku (tabuľka č.1)

Textová časť k tabuľke č.1 V dlhodobom majetku nebol pohyb.

b) **spôsob a výška poistenia** dlhodobého nehmotného majetku a dlhodobého hmotného majetku
Dlhodobý nehnuteľný majetok je poistený u zriaďovateľa.

c) **zriadenie záložného práva** na dlhodobý nehmotný majetok a dlhodobý hmotný majetok alebo obmedzenie práva nakladať s dlhodobým majetkom
Organizácia nemá zriadené záložné právo.

d) opis a hodnota dlhodobého majetku vo vlastníctve účtovnej jednotky alebo v správe účtovnej jednotky

Majetok, ku ktorému má účtovná jednotka vlastnícke právo	Suma
Pozemky	
Budovy, stavby	
Stroje, prístroje, zariadenia, inventár	
Dopravné prostriedky	
Majetok v správe účtovnej jednotky /RO,PO/	637330,35 €

e) opis a hodnota majetku, ku ktorému účtovná jednotka nemá vlastnícke právo

Majetok, ku ktorému nemá účtovná jednotka vlastnícke právo	Suma
Majetok, ktorý využíva účtovná jednotka na základe zmluvy o výpožičke	0
Majetok, ktorý využíva účtovná jednotka na základe zmluvy o finančnom prenájme	0

f) opis dôvodov **zvýšenia, zníženia a zrušenia opravných položiek** k dlhodobému nehmotnému majetku a dlhodobému hmotnému majetku – neboli tvorené.

Základná škola s materskou školou Pavla Emanuela Dobšinského Teplý Vrch

Poznámky individuálnej účtovnej závierky zostavenej k 31. decembru 2024

2. Dlhodobý finančný majetok

a) prehľad o pohybe dlhodobého finančného majetku - tabuľka č.1

Organizácia nemá dlhodobý finančný majetok

b) opis dôvodov zvýšenia, zníženia a zrušenia opravných položiek k dlhodobému finančnému majetku - neboli

3. Majetkové podiely účtovnej jednotky v iných spoločnostiach

Informácia o spoločnostiach, v ktorých má účtovná jednotka majetkový podiel (riadky 025 až 026 súvahy): organizácia nemá majetkový podiel v žiadnej organizácii.

4. Dlhové cenné papiere a realizovateľné cenné papiere, dlhodobé pôžičky a ostatný dlhodobý finančný majetok

a) dlhové cenné papiere držané do splatnosti a realizovateľné cenné papiere (riadky 027 až 028 súvahy):

- organizácia nemá

b) dlhodobé pôžičky (riadky 029 až 030 súvahy): - nie sú

c) významné položky ostatného dlhodobého finančného majetku (riadok 031 súvahy): nie je

B Obežný majetok

1. Zásoby

a) vývoj opravnej položky k zásobám - tabuľka č.2

Organizácia netvorila opravné položky k zásobám.

b) zásoby, na ktoré je zriadené záložné právo a výška zásob, pri ktorých má účtovná jednotka obmedzené právo s nimi nakladať – nie sú

c) spôsob a výška poistenia zásob – zásoby nie sú poistené

2. Pohľadávky

a) opis významných pohľadávok podľa jednotlivých položiek súvahy – nie sú

b) vývoj opravnej položky k pohľadávkam - tabuľka č.3 – nebola tvorená

c) pohľadávky podľa doby splatnosti (riadky 048 a 060 súvahy) - tabuľka č.4 – nie sú

d) pohľadávky podľa zostatkovej doby splatnosti (riadky 048 a 060 súvahy) - tabuľka č.4

Pohľadávky	Zostatok k 31.12.2024	Zostatok k 31.12.2023
Pohľadávky z toho:		
a) so zostatkovou dobou splatnosti do 1 roka z toho:	1890,49	3008,-
- refundácia chránené pracovisko	1177,26	2139,51
- pohľadávky voči zamestnancom – finančný príspevok na stravovanie	713,23	868,49
b) so zostatkovou dobou splatnosti od 1 roka do 5 rokov z toho:	0	0
-		
-		
c) so zostatkovou dobou splatnosti nad 5 rokov z toho:	0	0
-		

e) pohľadávky zabezpečené záložným právom alebo inou formou zabezpečenia

- nie sú

f) pohľadávky, na ktoré sa zriadilo záložné právo a výška pohľadávok, pri ktorých má účtovná jednotka obmedzené právo s nimi nakladať

- nemá

Základná škola s materskou školou Pavla Emanuela Dobšinského Teplý Vrch

Poznámky individuálnej účtovnej závierky zostavenej k 31. decembru 2024

3. Finančný majetok

a) opis významných zložiek **krátkodobého finančného majetku**

Krátkodobý finančný majetok	Zostatok k 31.12.2024	Zostatok k 31.12.2023
Pokladnica	0	0
Ceniny	0	0
Bankové účty	71810,55	76424,24

b) krátkodobý finančný majetok, na ktorý je zriadené **záložné právo** a krátkodobý finančný majetok, pri ktorom má účtovná jednotka **obmedzené právo s ním nakladať**

- nemá

4. Poskytnuté návratné finančné výpomoci (riadky 098 a 104 súvahy):

- Organizácia neposkytla žiadne finančné výpomoci

5. Časové rozlíšenie

Významné položky časového rozlíšenia **nákladov budúcich období a príjmov budúcich období**

Opis jednotlivých významných položiek časového rozlíšenia	Zostatok k 31.12.2024	Zostatok k 31.12.2023
Náklady budúcich období spolu z toho:	1384,35	1988,35
- poisťné	11,61	0
- predplatné	514,59	532,32
- licencie	858,15	1061,14
Príjmy budúcich období spolu z toho:	0	0
-		
-		

Čl. IV

Informácie o údajoch na strane pasív súvahy

A Vlastné imanie - tabuľka č.5

Názov položky Účet	Zostatok k 31.12.2023	Prírastky	Úbytky	Presuny	Zostatok k 31.12.2024	Opis jednotlivých položiek a opis zmien jednotlivých položiek vlastného imania, najmä zmeny oceňovacích rozdielov, opravy významných chýb minulých rokov
428 - Nevysporiadaný výsledok hospodárenia minulých rokov	-3770,51	0	0,01	-156,29	-3926,81	0,01 € oprava účtovania z dôvodu prepočtu na € v roku 2008
Výsledok hospodárenia (431)	-156,29	-7683,22	0	156,29	-7683,22	Presuny 156,29 € : preúčtovanie HV za rok 2023

B Záväzky

1. Rezervy - tabuľka č.6-7 Organizácia netvorila rezervu

2. Záväzky podľa doby splatnosti

a) záväzky podľa **doby splatnosti** (riadky 140 a 151 súvahy) - tabuľka č.8

Textová časť k tabuľke č.8 - účtovná jednotka neviduje žiadne záväzky po lehote splatnosti

Záväzky	Zostatok k 31.12.2024	Zostatok k 31.12.2023
Dlhodobé záväzky z toho:		
- záväzky zo sociálneho fondu	2775,-	3072,28
- záväzky z poskytnutého úveru zo ŠFRB	2775,-	3072,28
- záväzky z investičného dodávateľského úveru		

Základná škola s materskou školou Pavla Emanuela Dobšinského Teplý Vrch

Poznámky individuálnej účtovnej závierky zostavenej k 31. decembru 2024

- záväzky z dodávateľského prevádzkového úveru		
- záväzky z finančnej zábezpeky na nájomné v bytovkách zo ŠFRB		
Krátkodobé záväzky z toho:	83416,36	80886,09
- záväzky voči dodávateľom	5881,15	1294,42
- záväzky voči zamestnancom	43919,82	44605,25
- záväzky voči poisťovniam	26882,71	27487,45
- záväzky voči daňovému úradu	5050,30	5556,22
- záväzky voči štátnemu rozpočtu		
- záväzky z finančnej zábezpeky na verejné obstarávanie		
- ostatné záväzky		42,42
- prijaté preddavky na stravovanie	1682,38	1900,33

b) záväzky podľa **zostatkovej doby splatnosti** (riadky 140 a 151 súvahy) - tabuľka č.8

Textová časť k tabuľke č.8

Záväzky	Zostatok k 31.12.2024	Zostatok k 31.12.2023
Záväzky z toho:		
a) so zostatkovou dobou splatnosti do 1 roka z toho:	83416,36	80886,09
-		
-		
b) so zostatkovou dobou splatnosti od 1 roka do 5 rokov z toho:	2775,-	3072,28
-		
-		
c) so zostatkovou dobou splatnosti nad 5 rokov z toho:	0	0
-		

c) **popis významných položiek záväzkov** - nie sú

3. Bankové úvery a ostatné prijaté návratné finančné výpomoci

a) dlhodobé bankové úvery a krátkodobé bankové úvery - tabuľka č.9

Textová časť k tabuľke č.9 V roku 2024 škola neprijala žiaden bankový úver ani finančnú výpomoc.

4. Časové rozlíšenie

a) opis významných položiek časového rozlíšenia **výdavkov budúcich období a výnosov budúcich období**

Opis významnej položky časového rozlíšenia	Zostatok k 31.12.2024	Zostatok k 31.12.2023
Výdavky budúcich období spolu z toho:		
-		
-		
Výnosy budúcich období spolu z toho:	7662,40	9774,40
- Sponzorské bez určenia účelu	824,27	768,27
- Zúčtovanie kapitálového transferu	5300,40	6962,60
-		

Čl. V

Informácie o výnosoch a nákladoch

1. Výnosy - opis a výška významných položiek výnosov

Opis /číslo účtu a názov/	Suma k 31.12.2024	Suma k 31.12.2023
a) tržby za vlastné výkony a tovar		
602 - Tržby z predaja služieb z toho:	48688,22	52617,89
- školné	2128,70	1311,00
- strava poplatky	21807,44	24102,82
- strava potraviny	24668,13	27204,07
604 - Tržby za tovar z toho:		

Základná škola s materskou školou Pavla Emanuela Dobšinského Teplý Vrch

Poznámky individuálnej účtovnej závierky zostavenej k 31. decembru 2024

-		
633 - Výnosy z poplatkov z toho:		132,35
- správne poplatky		
- KO a DSO		
-		
b) finančné výnosy		
662 - Úroky z toho:		
-		
668 - Ostatné finančné výnosy z toho:		
-		
c) výnosy z transferov a rozpočtových príjmov v obciach, VÚC a v RO a PO zriadených obcou alebo VÚC		
691 - Výnosy z bežných transferov z rozpočtu obce, VÚC z toho:	208508,74	223667,91
- bežný transfer na školský klub		
- bežný transfer na školskú jedáleň		
-		
692 - Výnosy z kapitálových transferov z rozpočtu obce, VÚC z toho:	12850,80	12850,80
- zúčtovanie kapitálového transferu zriaďovateľa		
693 - Výnosy samosprávy z bežných transferov zo ŠR z toho:	895629,93	827158,87
- bežný transfer na		
-		
694 - Výnosy samosprávy z kapitálových transferov zo ŠR z toho:	1662,20	1662,20
- zúčtovanie kapitálového transferu zo ŠR		
695 - Výnosy samosprávy z bežných transferov od EÚ z toho:		
-		
696 - Výnosy samosprávy z kapitálových transferov od EÚ z toho:		
- zúčtovanie kapitálového transferu od EÚ		
697 - Výnosy samosprávy z bežných transferov od ostatných subjektov mimo verejnej správy z toho:		
-		
698 - Výnosy samosprávy z kapitálových transferov od ostatných subjektov mimo verejnej správy z toho:		
- zúčtovanie kapitálového transferu od ostatných subjektov mimo verejnej správy		
699 - Výnosy samosprávy z odvodu rozpočtových príjmov z toho:		
- zinkasované príjmy RO		
d) ostatné výnosy		
641 - Tržby z predaja DNM a DHM z toho:		
642 - Tržby z predaja materiálu z toho:		
644 - Zmluvné pokuty, penále a úroky z omeškania z toho:		
645 - Ostatné pokuty, penále a úroky z omeškania z toho:		
646 - Výnosy z odpísaných pohľadávok z toho:		
648 - Ostatné výnosy z toho:	502,76	214,45
e) zúčtovanie rezerv, opravných položiek, časového rozlíšenia		
653 - Zúčtovanie ostatných rezerv z prevádzkovej činnosti z toho:		
658 - Zúčtovanie ostatných opravných položiek z prevádzkovej činnosti z toho:		

Celková výška výnosov k 31.12.2024 bola vykázaná vo výške 1167842,65 €, čo predstavuje nárast výnosov oproti roku 2023, keď bola celková výška výnosov vykázaná vo výške 1118304,47 €.

Nárast/pokles výnosov bol spôsobený príjmom vyššieho transferu zo ŠR

Najväčší podiel na výnosoch tvorili výnosy:

- výnosy z bežných transferov zo ŠR, subjektov verejnej správy vo výške 895629,93 € (účet 693)
- výnosy z kapitálových transferov zo ŠR, subjektov verejnej správy o výške 1662,20 € (účet 694)
- výnosy z bežných transferov od zriaďovateľa vo výške 208508,74 € (účet 691)
- výnosy z kapitálových transferov od zriaďovateľa vo výške 12850,80 € (účet 692)
- výnosy zo stravného a poplatkov vo výške 48688,22 €

Základná škola s materskou školou Pavla Emanuela Dobšinského Teplý Vrch

Poznámky individuálnej účtovnej závierky zostavenej k 31. decembru 2024

2. Náklady - opis a výška významných položiek nákladov

Opis /číslo účtu a názov/	Suma k 31.12.2024	Suma k 31.12.2023
a) spotrebované nákupy		
501 - Spotreba materiálu z toho:	70645,96	74171,59
-		
502 - Spotreba energie z toho:	32378,80	27832,12
- elektrická energia	10622,58	9919,97
- voda	1719,79	1863,58
- plyn	15957,55	15948,00
507 - Predaná nehnuteľnosť z toho:		
b) služby		
511 - Opravy a udržiavanie z toho:	13007,15	15097,94
- maľovanie časti interiéru	6059,04	
- rozobratie rozpadajúceho komína a následné oplechovanie strechy	1256,40	
512 - Cestovné	481,12	215,27
513 - Náklady na reprezentáciu:	478,35	9,75
518 - Ostatné služby:	67669,90	61718,88
c) osobné náklady		
521 - Mzdové náklady	654453,31	619981,20
524 - Zákonné sociálne náklady	230036,96	211442,19
525 - Ostatné sociálne náklady		
527 - Zákonné sociálne náklady	26736,19	24913,49
d) dane a poplatky		
532 - Daň z nehnuteľností		
538 - Ostatné dane a poplatky z toho:		
-		
548 - Ostatné náklady na prevádzkovú činnosť z toho:	14270,88	13133,59
- náklady na dobrovoľnícku prácu		
e) odpisy, rezervy a opravné položky		
551 - Odpisy DNM a DHM	14513,00	14513,00
553 - Tvorba ostatných rezerv z toho:		
558 - Tvorba ostatných opravných položiek z toho:		
- k daňovým pohľadávkam		
- k nedaňovým pohľadávkam		
f) finančné náklady		
561 - Predané CP a podiely z toho:		
562 - Úroky z toho:		
568 - Ostatné finančné náklady:	703,36	693,05
- poplatky v banke		
g) náklady na transfery a náklady z odvodov príjmov		
584 - Náklady na transfery z rozpočtu obce, VÚC do RO, PO zriadených obcou alebo VÚC z toho:		
- bežný transfer xxx		
- zúčtovanie kapitálového transferu u zriaďovateľa		
585 - Náklady na transfery z rozpočtu obce, VÚC ostatným subjektom verejnej správy z toho:		
- bežný transfer xxx		
- kapitálový transfer		
586 - Náklady na transfery z rozpočtu obce, VÚC subjektov mimo verejnej správy z toho:		
- bežný transfer xxx		
- kapitálový transfer		
587 - Náklady na ostatné transfery z toho:		
- bežný transfer xxx		
- kapitálový transfer		
588 - Náklady z odvodu príjmov z toho:	48973,03	52599,18
- predpis odvodu príjmov RO		
589 - Náklady z budúceho odvodu príjmov z toho:	1177,26	2139,51
- predpis budúceho odvodu príjmov RO		
h) ostatné náklady		

Základná škola s materskou školou Pavla Emanuela Dobšinského Teplý Vrch

Poznámky individuálnej účtovnej závierky zostavenej k 31. decembru 2024

541 - ZC predaného DNM a DHM z toho:		
542 - Predaný materiál z toho:		
544 - Zmluvné pokuty, penále a úroky z omeškania z toho:		
545 - Ostatné pokuty, penále a úroky z omeškania z toho:		
546 - Odpis pohľadávky z toho:		
548 - Ostatné náklady na prevádzkovú činnosť z toho:	14270,88	13133,59
- preplatené dopravné žiakom	13412,88	
549 - Manká a škody z toho:		
-		
i) dane z príjmov		
591 - Splatná daň z príjmov		

Celková výška nákladov k 31.12.2024 bola vykázaná vo výške 103024,76 €, čo predstavuje nárast nákladov oproti roku 2023, keď bola celková výška nákladov vykázaná vo výške 102003,71 €.

Najväčší podiel na nákladoch tvorili náklady:

- spotreba materiálu vo výške 70645,96 €
- náklady za energie vo výške 32378,80 €
- mzdové náklady vo výške 654453,31 €
- sociálne náklady vo výške 230036,96 €
- náklady z odvodu príjmov RO vo výške 50150,29

ČI. VI

Informácie o údajoch na podsúvahových účtoch

1. Majetok a záväzky zabezpečené derivátmi

Názov	Číslo účtu	Stav z účtovnej evidencie v €	Skutočný stav zistený pri inventarizácii v €	Rozdiel + prebytok - schodok v €	Stav účtu po zaúčtovaní inventarizačných rozdielov v €
A iné účty v tabuľke nezahrnuté:					
MŠ – DHM- 0-3,32	771	475,63	475,63	0	475,63
-DHM 3,33-16,59	771	5286,02	5286,02	0	5286,02
-DHM-16,16-1700	771	10331,31	10331,31	0	10331,31
-DHM - UP	771	19468,08	19468,08	0	19468,08
ŠJ- DHM – 0- 3,32	771 8	1657,22	1657,22	0	1657,22
- DHM- 3,33-16,59	771 8	1865,31	1865,31	0	1865,31
- DHM-16,60-1700	771 8	18619,97	18619,97	0	18619,97
ZŠ- DHM- 0-3,32	771	2522,02	2522,02	0	2522,02
- DHM 3,33-16,59	771	19002,61	19002,61	0	19002,61
- DHM 16,60-1700	771	114089,18	114089,18	0	114089,18
- DHM - UP	771	213502,59	213502,59	0	213502,59
Knihy – knižnica	771	3997,99	3997,99	0	3997,99
Knihy - učebnice	771	18042,07	18042,07	0	18042,07
Knižnica MŠ	771	1480,66	1480,66	0	1480,66
MŠ – prenajatý majetok	781	1381,29	1381,29	0	1381,29
ZŠ – prenajatý majetok	781	0	0	0	0

Čl. VII

Informácie o iných aktívach a iných pasívach

1. Iné aktíva a iné pasíva

- a) **opis a hodnota iných aktív**, ktorými sa rozumie možný majetok, ktorý vznikol v dôsledku minulých udalostí a ktorého existencia alebo vlastníctvo závisí od toho, či nastane alebo nenastane jedna alebo viac neistých udalostí v budúcnosti, ktorých vznik nezávisí od účtovnej jednotky - tabuľka č.10.
- b) **opis a hodnota iných pasív**, vyplývajúcich zo súdnych rozhodnutí, z poskytnutých záruk, zo všeobecne záväzných právnych predpisov, z ručenia podľa jednotlivých druhov ručenia, takýmito inými pasívami sú:
1. **možná povinnosť**, ktorá vznikla ako dôsledok minulej udalosti a ktorej existencia závisí od toho, či nastane alebo nenastane jedna alebo viac neistých udalostí v budúcnosti, ktorých vznik nezávisí od účtovnej jednotky, alebo
 2. **povinnosť**, ktorá vznikla ako dôsledok minulej udalosti, ale ktorá sa nevykazuje v súvahe, pretože nie je pravdepodobné, že na splnenie tejto povinnosti bude potrebný úbytok ekonomických úžitkov, alebo výška tejto povinnosti sa nedá spoľahlivo oceniť

Účtovná jednotka nemá iné aktíva a iné pasíva.

- c) zoznam **nehnutelných kultúrnych pamiatok** v správe alebo vo vlastníctve účtovnej jednotky - tabuľka č.11 – organizácia nemá nehnuteľné kultúrne pamiatky

- d) informácia, či sú **iné aktíva a iné pasíva vykázané** voči účtovnej jednotke súhrnného celku – nie sú

Čl. VIII

Informácie o spriaznených osobách a o ekonomických vzťahoch účtovnej jednotky a spriaznených osôb

1. **Informácie o spriaznených osobách a o ekonomických vzťahoch účtovnej jednotky a spriaznených osôb** - účtovná jednotka nemá dcérsku účtovnú jednotku

Čl. IX

Informácie o rozpočte a hodnotenie plnenia rozpočtu

Informácie o rozpočte a hodnotenie plnenia rozpočtu - tabuľka č.12-14

Textová časť k tabuľke č.12-14:

Rozpočet rozpočtovej organizácie organizácie bol schválený obecným zastupiteľstvom dňa 23.11.2023 uznesením č. 72 a 73/2023.

Zmeny rozpočtu:

Poradové číslo zmeny rozpočtu	Dátum zmeny rozpočtu rozpočtovým opatrením	Zmena rozpočtu rozpočtovým opatrením schválená uznesením číslo - rozpočtové opatrenie podľa § 14 ods. 2 písm. a) b) c) d)	Zmena rozpočtu v príjmoch v €	Zmena rozpočtu vo výdavkoch v €
1	04.03.2024	- rozpočtové opatrenie podľa § 14 ods. 2 písm. b) a c)		26 773,-
2	05.03.2024	- rozpočtové opatrenie podľa § 14 ods. 2 písm. a)		53 255,-
3	06.03.2024	- rozpočtové opatrenie podľa § 14 ods. 2 písm. b) a c)	2320,-	2320,-
4	03.06.2024	- rozpočtové opatrenie podľa § 14 ods. 2		44 308,-

Základná škola s materskou školou Pavla Emanuela Dobšinského Teplý Vrch

Poznámky individuálnej účtovnej závierky zostavenej k 31. decembru 2024

		písm. a)		
5	04.06.2024	- rozpočtové opatrenie podľa § 14 ods. 2 písm. b) a c)		35 000,-
6	02.09.2024	- rozpočtové opatrenie podľa § 14 ods. 2 písm. a)		22 445,-
7	03.09.2024	- rozpočtové opatrenie podľa § 14 ods. 2 písm. b) a c)		31 750,-
8	04.09.2024	- rozpočtové opatrenie podľa § 14 ods. 2 písm. b) a c)	10 000,-	10 000,-
9	02.12.2024	- rozpočtové opatrenie podľa § 14 ods. 2 písm. a)		82 486,-
10	03.12.2024	- rozpočtové opatrenie podľa § 14 ods. 2 písm. b) a c)		44 979,-
11	04.12.2024	- rozpočtové opatrenie podľa § 14 ods. 2 písm. b) a c)	635,-	635,-

Čl. X

Informácie o skutočnostiach, ktoré nastali po dni, ku ktorému sa zostavuje účtovná závierka do dňa zostavenia účtovnej závierky

Informácie o skutočnostiach, ktoré nastali po dni, ku ktorému sa zostavuje účtovná závierka do dňa zostavenia účtovnej závierky

- a) pokles alebo zvýšenie trhovej ceny finančného majetku ako dôsledku okolností, ktoré nastali po dni, ku ktorému sa zostavuje účtovná závierka do dňa zostavenia účtovnej závierky s uvedením dôvodu týchto zmien,
- b) dôvody pre zmenu výšky rezerv a opravných položiek,
- c) zmeny významných položiek dlhodobého finančného majetku,
- d) vydané dlhopisy a iné cenné papiere,
- e) zmena právnej formy účtovnej jednotky,
- f) mimoriadne udalosti, ak majú vplyv na hospodárenie účtovnej jednotky, napríklad živelné pohromy,
- g) iné mimoriadne skutočnosti

Po 31. decembri 2024 nenastali také udalosti, ktoré by si vyžadovali zverejnenie alebo vykázanie v účtovnej závierke za rok 2024.

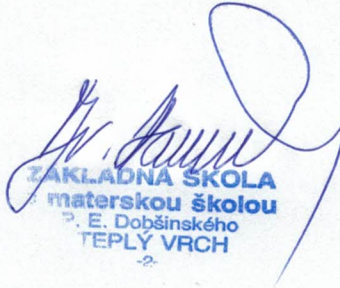
ZÁKLADNÁ ŠKOLA
materskou školou
P. E. Dobšinského
TEPLÝ VRCH

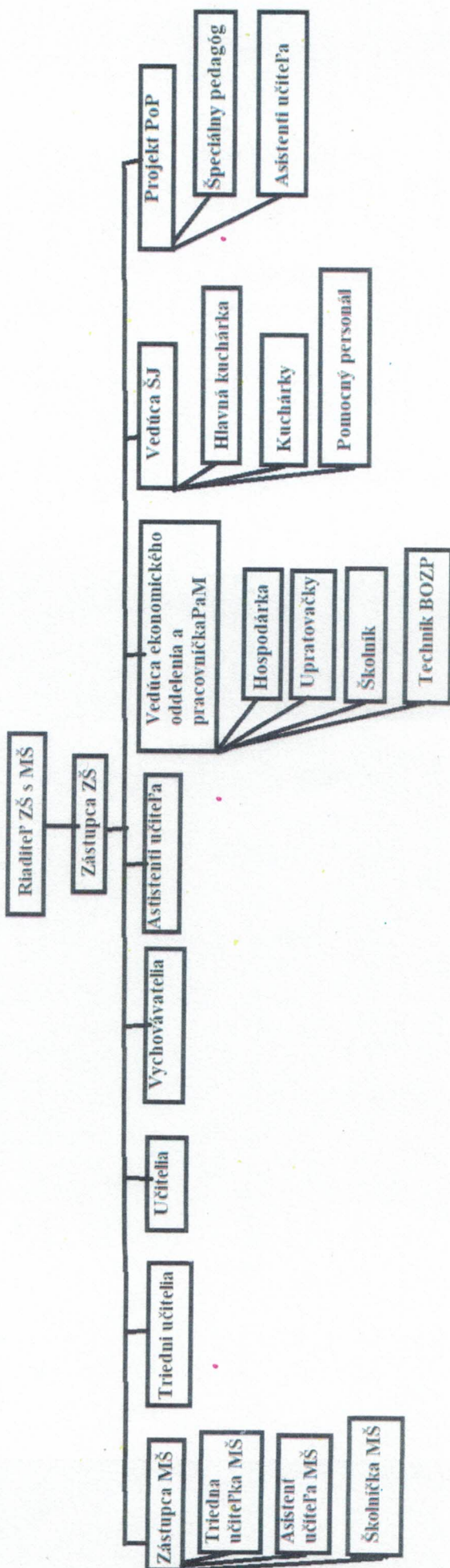

 ZÁKLADNÁ ŠKOLA
 s materskou školou
 P. E. Dobšinského
 TEPLÝ VRCH -2-