

Poznámky k 31.12.2024

Čl. I

Všeobecné údaje

1. Identifikačné údaje účtovnej jednotky

a)	
Názov účtovnej jednotky	Základná škola s materskou školou
Sídlo účtovnej jednotky	č. 551, 900 52 Kuchyňa
IČO	31810268
Dátum zriadenia	01.04.2002
Spôsob zriadenia	Zriaďovacia listina
Názov zriaďovateľa	Obec Kuchyňa
Sídlo zriaďovateľa	č. 220, 900 52 Kuchyňa
b) Právny dôvod na zostavenie účtovnej závierky	<input checked="" type="checkbox"/> riadna <input type="checkbox"/> mimoriadna
c) Účtovná jednotka je súčasťou konsolidovaného celku	<input checked="" type="checkbox"/> áno <input type="checkbox"/> nie
d) Účtovná jednotka je súčasťou súhrnného celku verejnej správy	<input checked="" type="checkbox"/> áno <input type="checkbox"/> nie

2. Opis činnosti účtovnej jednotky

Hlavná činnosť účtovnej jednotky	Vzdelávacia činnosť ZŠ a MŠ
----------------------------------	-----------------------------

3. Informácie o štatutárnych zástupcoch a o organizačnej štruktúre účtovnej jednotky

Štatutárny zástupca (meno a priezvisko) Funkcia	Mgr. Janette Rečná, riaditeľka
Štatutárny zástupca (meno a priezvisko) Funkcia	Mgr. Jana Ščasná, zástupkyňa pre základnú školu
Štatutárny zástupca (meno a priezvisko) Funkcia	Lenka Janečková, zástupkyňa pre materskú školu

	Bežné účtovné obdobie	Predchádzajúce účtovné obdobie
Priemerný prepočítaný počet zamestnancov počas účtovného obdobia	42	41
z toho:		
- počet vedúcich zamestnancov	3	3
Počet dobrovoľníkov, ktorí vykonávali dobrovoľnícku činnosť pre účtovnú jednotku počas účtovného obdobia	0	0

Organizačná štruktúra Základnej školy s materskou školou

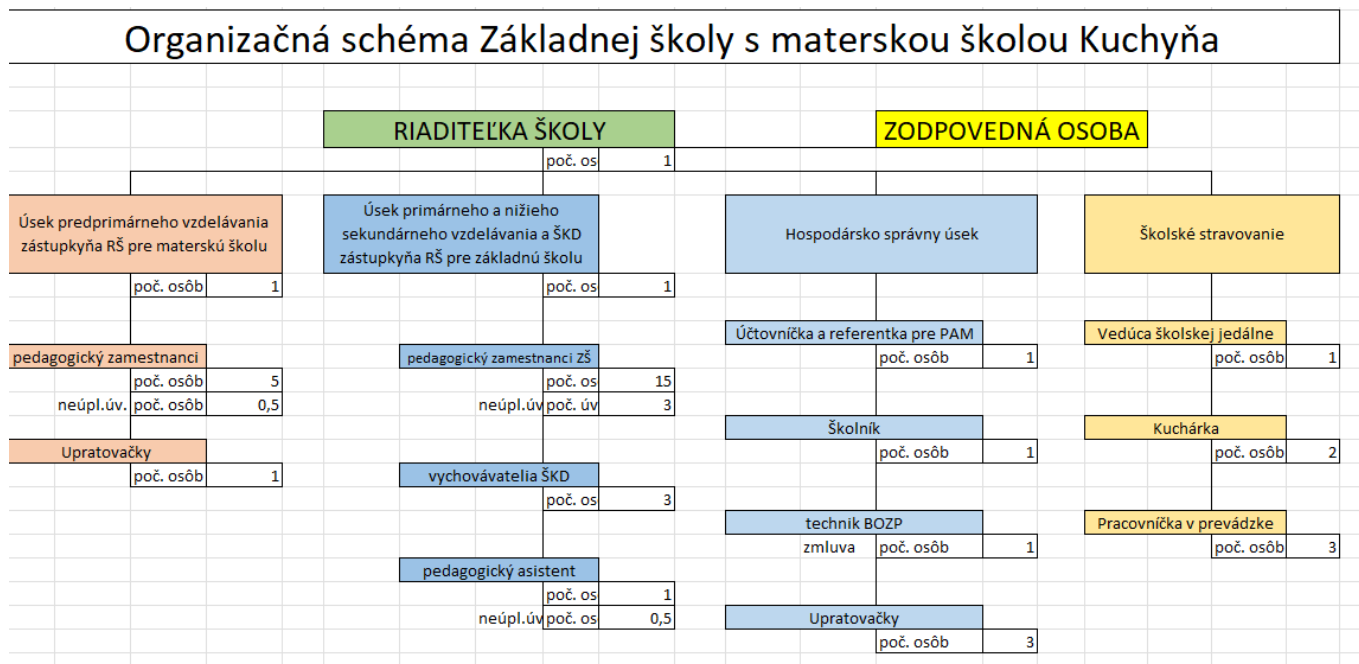

Čl. II

Informácie o účtovných zásadách a účtovných metódach

1. Účtovná závierka je zostavená za splnenia predpokladu nepretržitého pokračovania účtovnej jednotky vo svojej činnosti áno nie

2. Zmeny účtovných metód a účtovných zásad
Účtovná jednotka zmenila účtovné metódy, účtovné zásady oproti predchádzajúcemu účtovnému obdobiu
 áno nie

3. Spôsob ocenenia jednotlivých položiek majetku a záväzkov

Položky	Spôsob oceňovania
a) dlhodobý hmotný majetok nakupovaný	obstarávacou cenou
b) dlhodobý nehmotný majetok a dlhodobý hmotný majetok získaný bezodplatne	reálnou hodnotou
c) zásoby nakupované	obstarávacou cenou
d) pohľadávky	menovitou hodnotou
e) časové rozlíšenie na strane aktív	náklady budúcich období a príjmy budúcich období sa vykazujú vo výške, ktorá je potrebná na dodržanie zásady vecnej a časovej súvislosti s účtovným obdobím.
f) záväzky	menovitou hodnotou oceňujú sa v očakávanej výške záväzku
g) časové rozlíšenie na strane pasív	výdavky budúcich období a výnosy budúcich období sa vykazujú vo výške, ktorá je potrebná na dodržanie zásady vecnej a časovej súvislosti s účtovným obdobím.

4. Spôsob zostavenia odpisového plánu pre dlhodobý majetok, doba odpisovania, sadzby odpisov a odpisové metódy pri stanovení účtovných odpisov

Odpisy dlhodobého nehmotného majetku a dlhodobého hmotného majetku sú stanovené tak, že sa vychádza z predpokladanej doby jeho užívania a predpokladaného priebehu jeho opotrebenia. Odpisovať sa začína odo dňa jeho zaradenia do používania.

Účtovné odpisy sa zaokrúhľujú na celé eurá nahor.

Predpokladaná doba užívania a odpisové sadzby sú stanovené vnútorným predpisom:

Odpisová skupina	Predpokladaná doba používania v rokoch	Ročná odpisová sadzba v %
1	6	1/6
2	8	1/8
3	25	1/25
4	70	1/70

Drobný nehmotný majetok od 0,01 € do 2 400,00 €, ktorý podľa vnútorného predpisu účtovnej jednotky nie je dlhodobým nehmotným majetkom sa účtuje pri obstaraní do nákladov na účet 518 – Ostatné služby.

Drobný hmotný majetok od 0,01 € do 1 700,00 €, ktorý podľa vnútorného predpisu účtovnej jednotky nie je dlhodobým hmotným majetkom sa účtuje ako zásoby.

5. Zásady pre zohľadnenie zníženia hodnoty majetku.

Prechodné zníženie hodnoty majetku sa vyjadruje opravnou položkou.

Účtovná jednotka podľa vnútorného predpisu tvorila opravné položky k:

- | | | |
|-------------------------------------|---|---|
| - odpisovanému dlhodobému majetku | <input checked="" type="checkbox"/> áno | <input type="checkbox"/> nie |
| - neodpisovanému dlhodobému majetku | <input type="checkbox"/> áno | <input checked="" type="checkbox"/> nie |
| - nedokončeným investíciám | <input type="checkbox"/> áno | <input checked="" type="checkbox"/> nie |
| - dlhodobému finančnému majetku | <input type="checkbox"/> áno | <input checked="" type="checkbox"/> nie |
| - zásobám | <input type="checkbox"/> áno | <input checked="" type="checkbox"/> nie |
| - pohľadávkam | <input type="checkbox"/> áno | <input checked="" type="checkbox"/> nie |

6. Zásady pre vykazovanie transferov.

O nároku na dotácie zo štátneho rozpočtu sa účtuje, ak je takmer isté, že sa splnia všetky podmienky súvisiace s dotáciou a súčasne, že sa dotácia poskytnie.

Bežný transfer

- prijatý od cudzích subjektov - sa zúčtuje do výnosov vo vecnej a časovej súvislosti s nákladmi
- prijatý od zriaďovateľa - sa zúčtuje do výnosov vo vecnej a časovej súvislosti s výdavkami

Kapitálový transfer

- prijatý od cudzích subjektov - sa zúčtuje do výnosov vo vecnej a časovej súvislosti s nákladmi (napr. s odpismi, s opravnou položkou, so zostatkovou hodnotou vyradeného dlhodobého majetku).
- prijatý od zriaďovateľa - sa zúčtuje do výnosov vo vecnej a časovej súvislosti s nákladmi (napr. s odpismi, s opravnou položkou, so zostatkovou hodnotou vyradeného dlhodobého majetku).

Či. III
Informácie o údajoch na strane aktív súvahy

A Neobežný majetok

1. Dlhodobý nehmotný majetok a dlhodobý hmotný majetok

a) **prehľad o pohybe dlhodobého majetku** (tabuľka č.1)

Textová časť k tabuľke č.1 - V tabuľke je vykázaný:

- prírastok na účte 022 - 15 429,60 €, z toho umývačka riadu ŠJ – 3 045,60 €, predeľovacia stena – 8 784,00 €, interaktívna tabuľa – 3 600,00 €.

Účet	Opis významnej položky prírastkov a úbytkov dlhodobého majetku	Prírastok	Úbytok
022	Zaradenie do užívania - umývačka riadu v ŠJ	3 045,60	
022	Zaradenie do užívania – predeľovacia stena ZŠ	8 784,00	
022	Zaradenie do užívania - interaktívna tabuľa ZŠ	3 600,00	

b) **spôsob a výška poistenia** dlhodobého nehmotného majetku a dlhodobého hmotného majetku

Druh poisteného majetku	Spôsob poistenia, hodnota poisteného majetku	Výška poistenia
Súbor vlastných hnutelných vecí okrem zásob (výrobné a prevádzkové zariadenia) – životné riziká	95 043,00	187,21
Súbor vlastných hnutelných vecí okrem zásob (výrobné a prevádzkové zariadenia) – odcudzenie	21 619,40	171,29

c) **opis a hodnota dlhodobého majetku vo vlastníctve účtovnej jednotky alebo v správe účtovnej jednotky**

Majetok, ku ktorému má účtovná jednotka vlastnícke právo	Suma
Budovy, stavby	473 139,49
Stroje, prístroje, zariadenia, inventár	40 471,46
Drobný dlhodobý hmotný majetok	96 395,86

B Obežný majetok

1. Pohľadávky

a) pohľadávky podľa **doby splatnosti** (riadky 048 a 060 súvahy) - tabuľka č.4

Textová časť k tabuľke č.4 – ÚJ nepredkladá

2. Finančný majetok

a) opis významných zložiek **krátkodobého finančného majetku**

Krátkodobý finančný majetok	Zostatok k 31.12.2024	Zostatok k 31.12.2023
Bankové účty	70 973,06	68 704,92

3. Časové rozlíšenie

Významné položky časového rozlíšenia nákladov budúcich období a príjmov budúcich období

Opis jednotlivých významných položiek časového rozlíšenia	Zostatok k 31.12.2024	Zostatok k 31.12.2023
Náklady budúcich období spolu z toho:		
381 000 školská jedáleň	3 212,92	3 748,38
381 001 poisťné	269,84	176,35
381 002 predplatné	850,59	4 116,11

Čl. IV Informácie o údajoch na strane pasív súvahy

A Vlastné imanie - tabuľka č.5

Názov položky Účet	Zostatok k 31.12.2023	Prírastky	Úbytky	Presuny	Zostatok k 31.12.2024	Opis jednotlivých položiek a opis zmien jednotlivých položiek vlastného imania, najmä zmeny oceňovacích rozdielov, opravy významných chýb minulých rokov
428 - Nevysporiadaný výsledok hospodárenia minulých rokov	-10 372,32			-8 465,19	-18 837,51	
Výsledok hospodárenia (431)	-8 465,19	6 933,95		8 465,19	6 933,95	

1. Závazky podľa doby splatnosti

a) záväzky podľa **doby splatnosti** (riadky 140 a 151 súvahy) - tabuľka č.8

Textová časť k tabuľke č.8 - účtovná jednotka neeviduje žiadne záväzky po lehote splatnosti

Závazky	Zostatok k 31.12.2024	Zostatok k 31.12.2023
Dlhodobé záväzky z toho:		
- záväzky zo sociálneho fondu	6 088,28	7 624,36
Krátkodobé záväzky z toho:		
- záväzky voči dodávateľom	2 476,93	10 137,44
- záväzky voči zamestnancom	49 569,40	46 731,01
- záväzky voči poisťovniam	31 045,62	30 073,88
- záväzky voči daňovému úradu	4 348,82	4 532,24
- ostatné záväzky – preddavky Školskej jedálne	3 212,92	3 748,38

b) záväzky podľa **zostatkovej doby splatnosti** (riadky 140 a 151 súvahy) - tabuľka č.8

Textová časť k tabuľke č.8 záväzky predstavujú predovšetkým mzdové záväzky voči zamestnancom, poisťovniam a daňovému úradu z miezd za mesiac december 2024.

Základná škola s materskou školou, č. 551, 900 52 Kuchyňa
Poznámky individuálnej účtovnej závierky zostavenej k 31. decembru 2024

Závazky	Zostatok k 31.12.2024	Zostatok k 31.12.2023
Závazky z toho:		
a) so zostatkovou dobou splatnosti do 1 roka z toho:	90 653,69	95 222,95
b) so zostatkovou dobou splatnosti od 1 roka do 5 rokov z toho:	6 088,28	7 624,36
c) so zostatkovou dobou splatnosti nad 5 rokov z toho:		

2. Časové rozlíšenie

a) opis významných položiek časového rozlíšenia **výdavkov budúcich období** a **výnosov budúcich období**

Opis významnej položky časového rozlíšenia	Zostatok k 31.12.2024	Zostatok k 31.12.2023
Výnosy budúcich období spolu z toho:		
- poisťné	269,84	176,35
- predplatné	850,59	4 116,11

b) informácia o **prijatých kapitálových transferoch** zaúčtovaných na účte 384

Kapitálový transfer na:	Stav k 31.12.2024	Stav k 31.12.2023
- rekonštrukciu kotolne základnej školy, umývačku riadu v ŠJ	88 520,22	89 100,00
- cyklostojisko z BSK	4 374,95	4 874,99

Čl. V Informácie o výnosoch a nákladoch

1. Výnosy - opis a výška významných položiek výnosov

Opis /číslo účtu a názov/	Suma k 31.12.2024	Suma k 31.12.2023
a) tržby za vlastné výkony a tovar		
602 - Tržby z predaja služieb z toho:		
- školné	25 240,00	15 418,00
- strava	30 092,35	49 314,17
- nájomné	1 855,75	1 240,00
- réžia	0,00	0,00
b) zmena stavu vnútroorganizačných zásob		
c) aktivácia		
622 - Aktivácia vnútroorganizačných služieb z toho:		
d) výnosy z transferov a rozpočtových príjmov v obciach, VÚC a v RO a PO zriadených obcou alebo VÚC		
691 - Výnosy z bežných transferov z rozpočtu obce, VÚC		
- bežný transfer na školský klub	72 545,25	64 623,00
- bežný transfer na školskú jedáleň	158 183,90	155 787,89
- bežný transfer na materskú školu	185 913,80	169 979,89
- bežný transfer na základnú školu	34,19	8 619,44
692 - Výnosy z kapitálových transferov z rozpočtu obce, VÚC z toho:	16 747,56	45 413,79
- zúčtovanie kapitálového transferu zriadovateľa		
693 - Výnosy samosprávy z bežných transferov zo ŠR z toho:		
- bežný transfer na	856 337,39	786 613,41
-		
694 Výnosy samosprávy z kapitálových transferov zo ŠR	4 125,42	1 025,01
697 - Výnosy samosprávy z bežných transferov od ostatných subjektov mimo verejnej správy z toho:		
- dar	2 976,30	2 655,35

Základná škola s materskou školou, č. 551, 900 52 Kuchyňa
Poznámky individuálnej účtovnej závierky zostavenej k 31. decembru 2024

e) ostatné výnosy		
648 - Ostatné výnosy z toho:	4 878,53	5 693,33

2. Náklady - opis a výška významných položiek nákladov

Opis /číslo účtu a názov/	Suma k 31.12.2024	Suma k 31.12.2023
a) spotrebované nákupy		
501 - Spotreba materiálu z toho:	135 770,39	120 421,18
502 - Spotreba energie z toho:		
- elektrická energia	19 209,04	34 249,60
- voda	2 200,80	1 714,57
- plyn	64 528,57	96 112,51
b) služby		
511 - Opravy a udržiavanie:	12 391,22	4 284,56
512 - Cestovné	80,62	6,84
513 - Náklady na reprezentáciu:	2 340,00	0,00
518 - Ostatné služby:	31 989,58	37 422,48
c) osobné náklady		
521 - Mzdové náklady	701 219,16	627 869,11
524 - Záonné sociálne náklady	250 696,72	218 850,27
525 - Ostatné sociálne náklady	11 164,20	10 490,41
527 - Záonné sociálne náklady	22 089,59	21 771,37
d) Odpisy, rezervy a opravné položky		
551 - odpisy DNM a DHM		
- Odpisy z prostr. zriaďovateľa	5 026,56	33 932,50
- Odpisy z cudzích zdrojov	15 846,42	12 506,30
e) finančné náklady		
562 - Úroky:		
568 - Ostatné finančné náklady:	556,31	587,36
f) náklady na transfery a náklady z odvodov príjmov		
588 - Náklady z odvodu príjmov z toho:		
- predpis odvodu príjmov RO	107 889,57	99 995,27
589 - Náklady z budúceho odvodu príjmov z toho:		
- predpis budúceho odvodu príjmov RO	2 849,37	1 728,17
g) ostatné náklady		
538 - ostatné poplatky		
548 - Ostatné náklady na prevádzkovú činnosť	14 820,77	11 415,39
587 - Náklady na ostatné transfery - AG testy		

Celková výška nákladov k 31.12.2024 bola vykázaná vo výške 1 400 668,89 €, čo predstavuje nárast nákladov oproti roku 2023, keď bola celková výška nákladov vykázaná vo výške 1 333 357,89 €.

Nárast nákladov bol spôsobený prevažne zvýšenými mzdovými nákladmi, sociálnymi nákladmi.

Najväčší podiel na nákladoch tvorili náklady:

- mzdové náklady vo výške 701 219,16 €
- sociálne náklady vo výške 283 950,51 €

Čl. VI
Informácie o údajoch na podsúvahových účtoch

1. Majetok a záväzky zabezpečené derivátmi

Opis významných položiek majetku a záväzkov	Hodnota majetku	Forma zabezpečenia
Drobný hmotný majetok	151 165,70	771

Čl. IX
Informácie o rozpočte a hodnotenie plnenia rozpočtu

Informácie o rozpočte a hodnotenie plnenia rozpočtu - tabuľka č.12-14

Textová časť k tabuľke č.12-14:

Rozpočet obce bol schválený obecným zastupiteľstvom dňa 13.12.2023 uznesením č. 6/23

Zmeny rozpočtu:

- prvá zmena schválená dňa 13.03.2024 uznesením č. 1/24
- druhá zmena schválená dňa 12.06.2024 uznesením č. 2/24
- tretia zmena schválená dňa 16.10.2024 uznesením č. 4/24
- štvrtá zmena schválená dňa 11.12.2024 uznesením č. 6/24
- piata zmena schválená dňa 31.12.2024 starostkou obce

Čl. X
Informácie o skutočnostiach, ktoré nastali po dni, ku ktorému sa zostavuje účtovná závierka do dňa zostavenia účtovnej závierky

Po 31. decembri 2024 nenastali také udalosti, ktoré by si vyžadovali zverejnenie alebo vykázanie v účtovnej závierke za rok 2024