

Poznámky k 31.12.2024

Čl. I

Všeobecné údaje

1. Identifikačné údaje účtovnej jednotky

a)	
Názov účtovnej jednotky	Gymnázium Jána Baltazára Magina, Beňovského 358/100, Vrbové
Sídlo účtovnej jednotky	Beňovského 358/100, 922 03 Vrbové
IČO	36092479
Dátum zriadenia	01.07.2020
Spôsob zriadenia	rozhodnutím zriaďovateľa v súlade so zákonom o rozpočtových pravidlách verejnej správy
Názov zriaďovateľa	Trnavský samosprávny kraj
Sídlo zriaďovateľa	Starohájska 10, 917 01 Trnava
b) Právny dôvod na zostavenie účtovnej zvierky	<input checked="" type="checkbox"/> riadna <input type="checkbox"/> mimoriadna
c) Účtovná jednotka je súčasťou konsolidovaného celku	<input checked="" type="checkbox"/> áno <input type="checkbox"/> nie
d) Účtovná jednotka je súčasťou súhrnného celku verejnej správy	<input checked="" type="checkbox"/> áno <input type="checkbox"/> nie

2. Opis činnosti účtovnej jednotky

Hlavná činnosť účtovnej jednotky	výchova a vzdelávanie, stredné školstvo, denná forma
----------------------------------	---

3. Informácie o štatutárnych zástupcoch a o organizačnej štruktúre účtovnej jednotky

Štatutárny zástupca (meno a priezvisko)	Mgr. Henrieta Gromanová
Funkcia	riaditeľka školy

	Bežné účtovné obdobie	Predchádzajúce účtovné obdobie
Priemerný prepočítaný počet zamestnancov počas účtovného obdobia	26,1	26,1
z toho: - počet vedúcich zamestnancov	2	2
Počet dobrovoľníkov, ktorí vykonávali dobrovoľnícku činnosť pre účtovnú jednotku počas účtovného obdobia	0	0

Informácie o organizáciách zriadených a založených účtovnou jednotkou:

Účtovná jednotka nemá v zriaďovateľskej a zakladateľskej pôsobnosti žiadne organizácie.

Organizačná štruktúra účtovnej jednotky: .

Organizačné schéma z organizačného poriadku:

Organizačná schéma
Gymnázia Jána Baltazára Magina Vrbové, Beňovského 358/100, 922 03 Vrbové

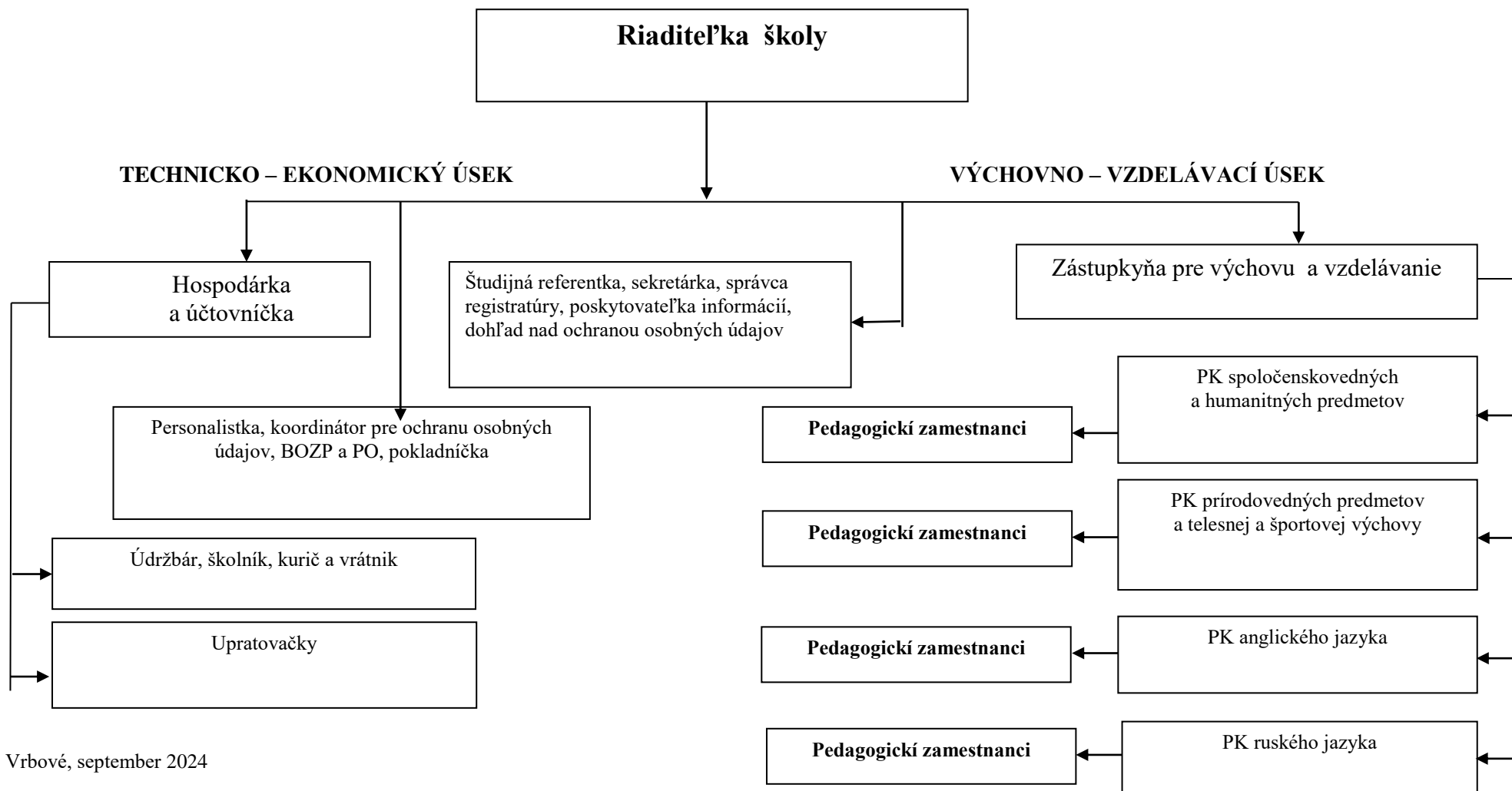

Čl. II

Informácie o účtovných zásadách a účtovných metódach

1. Účtovná zvierka je zostavená za splnenia predpokladu nepretržitého pokračovania účtovnej jednotky vo svojej činnosti áno nie

2. Zmeny účtovných metód a účtovných zásad

Účtovná jednotka zmenila účtovné metódy, účtovné zásady oproti predchádzajúcemu účtovnému obdobiu áno nie

3. Spôsob ocenenia jednotlivých položiek majetku a záväzkov

Položky	Spôsob oceňovania
a) dlhodobý nehmotný majetok nakupovaný	obstarávacou cenou
b) dlhodobý nehmotný majetok vytvorený vlastnou činnosťou	vlastnými nákladmi
c) dlhodobý hmotný majetok nakupovaný	obstarávacou cenou
d) dlhodobý hmotný majetok vytvorený vlastnou činnosťou	vlastnými nákladmi
e) dlhodobý nehmotný majetok a dlhodobý hmotný majetok získaný bezodplatne	reálnou hodnotou
f) dlhodobý finančný majetok	obstarávacou cenou
g) zásoby nakupované	obstarávacou cenou
h) zásoby vytvorené vlastnou činnosťou	vlastnými nákladmi
i) zásoby získané bezodplatne	reálnou hodnotou
j) pohľadávky	menovitou hodnotou
k) krátkodobý finančný majetok	menovitou hodnotou
l) časové rozlíšenie na strane aktív	náklady budúcich období a príjmy budúcich období sa vykazujú vo výške, ktorá je potrebná na dodržanie zásady vecnej a časovej súvislosti s účtovným obdobím.
m) záväzky, vrátane dlhopisov, pôžičiek a úverov rezervy	menovitou hodnotou oceňujú sa v očakávanej výške záväzku alebo poistno-matematickými metódami
n) časové rozlíšenie na strane pasív	výdavky budúcich období a výnosy budúcich období sa vykazujú vo výške, ktorá je potrebná na dodržanie zásady vecnej a časovej súvislosti s účtovným obdobím.
o) deriváty pri nadobudnutí	reálnou hodnotou
p) majetok a záväzky zabezpečené derivátmi	reálnou hodnotou

4. Spôsob zostavenia odpisového plánu pre dlhodobý majetok, doba odpisovania, sadzby odpisov a odpisové metódy pri stanovení účtovných odpisov

Odpisy dlhodobého nehmotného majetku a dlhodobého hmotného majetku sú stanovené tak, že sa vychádza z predpokladanej doby jeho užívania a predpokladaného priebehu jeho opotrebenia. Odpisovať sa začína prvým dňom mesiaca, v ktorom bol dlhodobý majetok uvedený do používania.

Gymnázium Jána Baltazára Magina, Beňovského 358/100, Vrbové
Poznámky individuálnej účtovnej zvierky zostavenej k 31.12.2024

Účtovné odpisy sa zaokrúhľujú na celé eurá nahor. Ak sa v priebehu používania majetku zistí, že doba odpisovania nezodpovedá opotrebeniu majetku, upraví sa odpisy majetku a doba odpisovania od 1.1. nasledujúceho roka.

Predpokladaná doba užívania a odpisové sadzby sú stanovené vnútorným predpisom:

Odpisová skupina	Predpokladaná doba používania v rokoch	Ročná odpisová sadzba v %
1	4	25
2	6	16,6666
3	8	12,5
4	12	8,3334
5	20	5
6	40	2,5

Drobný nehmotný majetok od 35,00 Eur do 2 399,99 Eur, ktorý podľa vnútorného predpisu účtovnej jednotky nie je dlhodobým nehmotným majetkom sa účtuje pri obstaraní do nákladov na účet 518 - Ostatné služby.

Drobný hmotný majetok od 35,00 Eur do 99,99 Eur, ktorý podľa vnútorného predpisu účtovnej jednotky nie je dlhodobým hmotným majetkom podlieha operatívno – technickej evidencii (OTE) a účtuje sa na účet 501 – Spotreba materiálu.

Drobný hmotný majetok od 100,00 Eur do 1 699,99 Eur, ktorý podľa vnútorného predpisu účtovnej jednotky nie je dlhodobým hmotným majetkom podlieha evidencii drobného majetku a účtuje sa na účet 501 – Spotreba materiálu.

5. Zásady pre zohľadnenie zníženia hodnoty majetku.

Prechodné zníženie hodnoty majetku sa vyjadruje opravnou položkou.

Účtovná jednotka podľa vnútorného predpisu tvorila opravné položky k:

- | | | |
|-------------------------------------|------------------------------|---|
| - odpisovanému dlhodobému majetku | <input type="checkbox"/> áno | <input checked="" type="checkbox"/> nie |
| - neodpisovanému dlhodobému majetku | <input type="checkbox"/> áno | <input checked="" type="checkbox"/> nie |
| - nedokončeným investíciám | <input type="checkbox"/> áno | <input checked="" type="checkbox"/> nie |
| - dlhodobému finančnému majetku | <input type="checkbox"/> áno | <input checked="" type="checkbox"/> nie |
| - zásobám | <input type="checkbox"/> áno | <input checked="" type="checkbox"/> nie |
| - pohľadávkam | <input type="checkbox"/> áno | <input checked="" type="checkbox"/> nie |

Účtovná jednotka v roku netvorila žiadne opravné položky k pohľadávkam v rámci hlavnej činnosti, pri ktorých je riziko, že ich dlžník úplne alebo čiastočne nezaplatí, ak od splatnosti pohľadávky uplynula doba dlhšia ako:

12 mesiacov	najviac do výšky 25% menovitej hodnoty pohľadávky bez príslušenstva
24 mesiacov	najviac do výšky 50% menovitej hodnoty pohľadávky bez príslušenstva
36 mesiacov	najviac do výšky 100% menovitej hodnoty pohľadávky bez príslušenstva

Účtovná jednotka netvorila žiadne opravné položky k pohľadávkam v rámci podnikateľskej činnosti, podľa ustanovenia § 20 zákona č.595/2003 Z.z. o dani z príjmov v z.n.p..

6. Zásady pre vykazovanie transferov.

O nároku na dotácie zo štátneho rozpočtu sa účtuje, ak je takmer isté, že sa splnia všetky podmienky súvisiace s dotáciou a súčasne, že sa dotácia poskytne.

Bežný transfer

- prijatý od zriaďovateľa - sa zúčtuje do výnosov vo vecnej a časovej súvislosti s výdavkami z tohto transferu
- prijatý od iných subjektov ako od zriaďovateľa - sa zúčtuje do výnosov vo vecnej a časovej súvislosti s nákladmi hradenými z tohto transferu

Kapitálový transfer

- prijatý od zriaďovateľa - sa zúčtuje do výnosov vo vecnej a časovej súvislosti s nákladmi z majetku obstaraného z tohto kapitálového transferu (napr. s odpismi, s opravnou položkou, so zostatkovou cenou vyradeného dlhodobého majetku).

7. Spôsob prepočtu údajov v cudzích menách na menu euro.

Majetok a záväzky vyjadrené v cudzej mene sa ku dňu uskutočnenia účtovného prípadu prepočítavajú na menu euro referenčným výmenným kurzom určeným a vyhláseným Európskou centrálnou bankou alebo Národnou bankou Slovenska v deň predchádzajúci dňu uskutočnenia účtovného prípadu.

Na ocenenie prírastku cudzej meny nakúpenej za euro sa použije kurz, za ktorý bola táto cudzia mena nakúpená.

Na úbytok rovnakej cudzej meny v hotovosti alebo z devízového účtu sa na prepočet cudzej meny na eurá použije referenčný výmenný kurz určený a vyhlásený Európskou centrálnou bankou alebo Národnou bankou Slovenska v deň predchádzajúci dňu uskutočnenia účtovného prípadu.

Majetok a záväzky vyjadrené v cudzej mene (okrem prijatých a poskytnutých preddavkov) sa ku dňu, ku ktorému sa zostavuje účtovná závierka, prepočítavajú na menu euro referenčným výmenným kurzom určeným a vyhláseným Európskou centrálnou bankou alebo Národnou bankou Slovenska v deň, ku ktorému sa zostavuje účtovná závierka, a účtujú sa s vplyvom na výsledok hospodárenia.

Prijaté a poskytnuté preddavky v cudzej mene prostredníctvom účtu vedeného v tejto cudzej mene sa prepočítavajú na menu euro referenčným výmenným kurzom určeným a vyhláseným Európskou centrálnou bankou alebo Národnou bankou Slovenska v deň predchádzajúci dňu uskutočnenia účtovného prípadu. Ku dňu, ku ktorému sa zostavuje účtovná závierka, sa už neprepočítavajú.

Prijaté a poskytnuté preddavky v cudzej mene na účet zriadený v eurách a z účtu zriadeného v eurách sa prepočítavajú na menu euro kurzom, za ktorý boli tieto hodnoty nakúpené alebo predané. Ku dňu, ku ktorému sa zostavuje účtovná závierka, sa už neprepočítavajú.

Čl. III

Informácie o údajoch na strane aktív súvahy

A Neobežný majetok

1. Dlhodobý nehmotný majetok a dlhodobý hmotný majetok

a) prehľad o pohybe dlhodobého majetku (tabuľka č.1)

Účet	Opis významnej položky prírastkov a úbytkov dlhodobého majetku	Prírastok	Úbytok
021	-	35 916,00 €	0,00 €
022	-	0,00 €	0,00 €
023	-	0,00 €	0,00 €
031	-	0,00 €	0,00 €
032	-	0,00 €	0,00 €
042	-	37 296,00 €	0,00 €

b) spôsob a výška poistenia dlhodobého nehmotného majetku a dlhodobého hmotného majetku

Gymnázium Jána Baltazára Magina, Beňovského 358/100, Vrbové
 Poznámky individuálnej účtovnej zvierky zostavenej k 31.12.2024

Účtovná jednotka Gymnázium Jána Baltazára Magina je poistená v poisťovni Kooperativa poisťovňa, a.s. Vienna Insurance Group ako jedna z organizácií v zriaďovateľskej pôsobnosti TTSK. V zmysle zmluvy o poistení medzi poisníkom (TTSK) a poisťovateľom (Kooperativa poisťovňa, a.s.) vykonáva TTSK úhradu poistného aj za organizácie vo svojej zriaďovateľskej pôsobnosti, teda aj za Gymnázium Jána Baltazára Magina.

Druh poisteného majetku	Spôsob poistenia, hodnota poisteného majetku	Výška poistenia
Dlhodobý majetok	Živelné poistenie do výšky 10 000 000 €	uhrádza zriaďovateľ
Dlhodobý majetok	Poistenie pre prípad odcudzenia do výšky 3 000 000 €	uhrádza zriaďovateľ
Motorové vozidlo	Havarijné poistenie motorových vozidiel do výšky 50 000 €	uhrádza zriaďovateľ

c) **zriadenie záložného práva** na dlhodobý nehmotný majetok a dlhodobý hmotný majetok alebo obmedzenie práva nakladať s dlhodobým majetkom
 Účtovná jednotka nezriadila žiadne záložné právo.

Predmet záložného práva	Účel	Suma	Záložné právo v prospech
-	-	0,00	-

d) **opis a hodnota dlhodobého majetku vo vlastníctve účtovnej jednotky alebo v správe účtovnej jednotky (zostatková cena dlhodobého majetku)**

Majetok v správe účtovnej jednotky	Suma
Pozemky	22 275,73
Budovy, stavby	620 730,44
Stroje, prístroje, zariadenia, inventár	0,00
Dopravné prostriedky	0,00
Umelecké diela a zbierky	3 555,07
Obstaranie dlhodobého hmotného majetku	1 380,00

Dlhodobý majetok, ktorý je v správe účtovnej jednotky (vlastníkom je zriaďovateľ) tvorí budova Gymnázia Jána Baltazára Magina v obstarávacej cene 834 942,09 Eur, pozemok v cene 22 275,73 Eur, umelecké dielo (busta Jána Baltazára Magina) v cene 3 555,07 Eur, dopravný prostriedok (služobné motorové vozidlo Škoda Fabia) v obstarávacej cene 13 936,09 Eur, obstaranie dlhodobého hmotného majetku (r. 022 súvahy, stĺpec Brutto). Celková obstarávacia cena dlhodobého majetku v správe účtovnej jednotky: 876 088,98 Eur (r. 002 súvahy, stĺpec Brutto).

Oprávky dlhodobého hmotného majetku, ktorý je v správe účtovnej jednotky sú vo výške 228 147,74 Eur (r. 002 súvahy, stĺpec Korekcia).

Zostatková cena dlhodobého majetku, ktorý je v správe účtovnej jednotky je 647 941,24 Eur (r. 002 súvahy, stĺpec Netto).

e) **opis a hodnota majetku, ku ktorému účtovná jednotka nemá vlastnícke právo**

Majetok, ku ktorému nemá účtovná jednotka vlastnícke právo	Suma
-	0,00

f) opis dôvodov **zvýšenia, zníženia a zrušenia opravných položiek** k dlhodobému nehmotnému majetku a dlhodobému hmotnému majetku.

Gymnázium Jána Baltazára Magina, Beňovského 358/100, Vrbové
 Poznámky individuálnej účtovnej závierky zostavenej k 31.12.2024

Účtovná jednotka netvorila, nezvýšila, neznížila, nezrušila žiadne opravné položky k dlhodobému nehmotnému majetku a dlhodobému hmotnému majetku.

Druh DM, ku ktorému bola tvorená opravná položka	Zostatok OP k 31.12.2023	Zvýšenie OP	Zníženie OP	Zrušenie OP	Zostatok OP k 31.12.2024	Dôvod zvýšenie, zníženia a zrušenia OP
-	0,00	0,00	0,00	0,00	0,00	-

2. Dlhodobý finančný majetok

a) prehľad o pohybe dlhodobého finančného majetku - tabuľka č.1

Textová časť k tabuľke č.1

Účtovná jednotka neviduje žiadny dlhodobý finančný majetok.

b) opis dôvodov zvýšenia, zníženia a zrušenia opravných položiek k dlhodobému finančnému majetku

Druh DFM	Suma OP	Dôvod zvýšenie, zníženia a zrušenia OP
-	0,00	-

3. Majetkové podiely účtovnej jednotky v iných spoločnostiach

Účtovná jednotka žiadne majetkové podiely v iných spoločnostiach neviduje.

Informácia o spoločnostiach, v ktorých má účtovná jednotka majetkový podiel (riadky 025 až 026 súvahy):

Názov spoločnosti	Právna forma	Základné imanie (ZI) spoločnosti v peňažných jednotkách	Podiel ÚJ na základnom imaní (ZI) spoločnosti v %	Podiel ÚJ na hlasovacích právach v %	Hodnota vlastného imania spoločnosti v eurách k 31.12.2024	Hodnota vlastného imania spoločnosti v eurách k 31.12.2023	Účtovná hodnota vykázaná v súvahe ÚJ k 31.12.2024	Účtovná hodnota vykázaná v súvahe ÚJ k 31.12.2023
-	-	-	-	-	0,00	0,00	0,00	0,00

4. Dlhové cenné papiere a realizovateľné cenné papiere, dlhodobé pôžičky a ostatný dlhodobý finančný majetok

Účtovná jednotka žiadne dlhové cenné papiere a realizovateľné cenné papiere, žiadne dlhodobé pôžičky a žiadny ostatný dlhodobý finančný majetok neviduje.

a) dlhové cenné papiere držané do splatnosti a realizovateľné cenné papiere (riadky 027 až 028 súvahy):

Názov emitenta	Druh cenného papiera	Mena cenného papiera	Výnos v %	Dátum splatnosti	Účtovná hodnota vykázaná v súvahe účtovnej jednotky k 31.12.2024	Účtovná hodnota vykázaná v súvahe účtovnej jednotky k 31.12.2023
-	-	-	-	-	0,00	0,00

b) dlhodobé pôžičky (riadky 029 až 030 súvahy):

Názov dlžníka	Výnos v %	Mena	Dátum splatnosti	Účtovná hodnota vykázaná v súvahe účtovnej jednotky k 31.12.2024	Účtovná hodnota vykázaná v súvahe účtovnej jednotky k 31.12.2023	Popis zabezpečenia pôžičky
-	-	-	-	0,00	0,00	

c) významné položky ostatného dlhodobého finančného majetku (riadok 031 súvahy):

Významné položky ostatného DFM	Hodnota k 31.12.2024	Hodnota 31.12.2023
-	0,00	0,00

Gymnázium Jána Baltazára Magina, Beňovského 358/100, Vrbové
Poznámky individuálnej účtovnej zvierky zostavenej k 31.12.2024

B Obežný majetok

1. Zásoby

Účtovná jednotka žiadne zásoby neeviduje.

a) vývoj **opravnej položky** k zásobám - tabuľka č.2

Opis dôvodov **tvorby, zníženia a zrušenia** opravných položiek k zásobám

Konkrétny druh zásob	Suma OP	Dôvod tvorby, zníženia a zrušenia OP
-	0,00	-

b) zásoby, na ktoré je zriadené **záložné právo** a výška zásob, pri ktorých má účtovná jednotka obmedzené právo s nimi nakladať

Druh zásob	Hodnota zásob
Záložné právo k zásobám	0,00
Obmedzené právo nakladať so zásobami	0,00

c) spôsob a výška **poistenia zásob**

Druh zásob	Spôsob poistenia	Výška poistenia
-	-	0,00

2. Pohľadávky

Účtovná jednotka žiadne pohľadávky neeviduje.

a) **opis významných pohľadávok** podľa jednotlivých položiek súvahy

Pohľadávky	Riadok súvahy	Hodnota pohľadávok brutto	Hodnota pohľadávok netto	Opis
Dlhodobé pohľadávky	048	0,00	0,00	-
Krátkodobé pohľadávky	060	0,00	0,00	-

b) vývoj **opravnej položky** k pohľadávkam - tabuľka č.3

Textová časť k tabuľke č.3

Účtovná jednotka netvorila žiadne opravné položky k pohľadávkam.

Opis dôvodov **tvorby, zníženia a zrušenia** opravných položiek k pohľadávkam

Pohľadávky, ku ktorým bola tvorená opravná položka	Zostatok OP k 31.12.2023	Zvýšenie OP	Zníženie OP	Zrušenie OP	Zostatok OP k 31.12.2024	Dôvod zvýšenie, zníženia a zrušenia OP
-	0,00	0,00	0,00	0,00	0,00	-

c) pohľadávky podľa **doby splatnosti** (riadky 048 a 060 súvahy) - tabuľka č.4

Pohľadávky	Zostatok k 31.12.2023	Zostatok k 31.12.2024	Z toho pohľadávky po lehote splatnosti - suma, popis
Dlhodobé pohľadávky	0,00	0,00	-
Krátkodobé pohľadávky	0,00	0,00	-

d) pohľadávky podľa **zostatkovej doby splatnosti** (riadky 048 a 060 súvahy) - tabuľka č.4

Pohľadávky	Zostatok k 31.12.2024	Zostatok k 31.12.2023
Pohľadávky z toho:	0,00	0,00
a) so zostatkovou dobou splatnosti do 1 roka z toho:	0,00	0,00
b) so zostatkovou dobou splatnosti od 1 roka do 5 rokov z toho:	0,00	0,00
c) so zostatkovou dobou splatnosti nad 5 rokov z toho:	0,00	0,00

e) pohľadávky zabezpečené **záložným právom** alebo **inou formou zabezpečenia**

Opis predmetu záložného práva	Hodnota predmetu	Hodnota pohľadávky
Pohľadávky kryté záložným právom alebo inou formou zabezpečenia (uviest' inú formu zabezpečenia)	0,00	0,00

Gymnázium Jána Baltazára Magina, Beňovského 358/100, Vrbové
 Poznámky individuálnej účtovnej zvierky zostavenej k 31.12.2024

f) pohľadávky, na ktoré sa zriadilo **záložné právo** a výška pohľadávok, pri ktorých má účtovná jednotka **obmedzené právo s nimi nakladať**

Druh pohľadávok	Hodnota pohľadávok
Hodnota pohľadávok, na ktoré sa zriadilo záložné právo	0,00
Hodnota pohľadávok pri ktorých je obmedzené právo s nimi nakladať	0,00

3. Finančný majetok

a) opis významných zložiek **krátkodobého finančného majetku**

Krátkodobý finančný majetok	Zostatok k 31.12.2024	Zostatok k 31.12.2023
Pokladnica	0,00	0,00
Ceniny	0,00	0,00
Bankové účty	81 332,28	89 607,69

b) **krátkodobý finančný majetok**, na ktorý je zriadené **záložné právo** a **krátkodobý finančný majetok**, pri ktorom má účtovná jednotka **obmedzené právo s ním nakladať**

Účtovná jednotka nemá žiadny majetok, na ktorý je zriadené záložné právo.

Druh krátkodobého finančného majetku	Hodnota krátkodobého finančného majetku
Krátkodobý finančný majetok, na ktorý bolo zriadené záložné právo	0,00
Krátkodobý finančný majetok, pri ktorom je obmedzené právo s ním nakladať	0,00

4. Poskytnuté návratné finančné výpomoci (riadky 098 a 104 súvahy):

Popis a hodnota poskytnutých návratných finančných výpomoci podľa jednotlivých druhov výpomoci v členení na **dlhodobé** návratné výpomoci a **krátkodobé** návratné finančné výpomoci

Účtovná jednotka neposkytla žiadne finančné výpomoci.

Názov dlžníka	Výnos v %	Mena	Dátum splatnosti	Výška návratnej finančnej výpomoci k 31.12.2024	Výška návratnej finančnej výpomoci k 31.12.2023
-	-	-	-	0,00	0,00

5. Časové rozlíšenie

Významné položky časového rozlíšenia **nákladov budúcich období** a **příjmov budúcich období**

Opis jednotlivých významných položiek časového rozlíšenia	Zostatok k 31.12.2024	Zostatok k 31.12.2023
Náklady budúcich období spolu z toho:	462,25	2 016,49
- Elektronické prístupové právo	0,00	522,24
- Licencie (aktualizácie)	294,50	294,50
- Hosting domény, e-mailové schránky	167,75	167,75
- Nájomné platené vopred	0,00	1 032,00
Příjmy budúcich období spolu z toho:	0,00	0,00

Gymnázium Jána Baltazára Magina, Beňovského 358/100, Vrbové
Poznámky individuálnej účtovnej závierky zostavenej k 31.12.2024

Čl. IV
Informácie o údajoch na strane pasív súvahy

A Vlastné imanie - tabuľka č.5

Názov položky Účet	Zostatok k 31.12.2023	Prírastky	Úbytky	Presuny	Zostatok k 31.12.2024	Opis jednotlivých položiek a opis zmien jednotlivých položiek vlastného imania, najmä zmeny oceňovacích rozdielov, opravy významných chýb minulých rokov
428 - Nevysporiadaný výsledok hospodárenia minulých rokov	0,00	417,74		-417,74	0,00	Presun – 417,74 € : preúčtovanie HV za rok 2023
Výsledok hospodárenia (431)	-417,74	-607,52		417,74	-607,52	Presun 417,74 € : preúčtovanie HV za rok 2023

B Závazky

1. Rezervy - tabuľka č.6-7

Účtovná jednotka netvorila rezervy

Predpokladaný rok použitia rezerv a opis významných položiek rezerv

Názov položky / Suma	Predpokladaný rok použitia
-	-

2. Závazky podľa doby splatnosti

a) záväzky podľa **doby splatnosti** (riadky 140 a 151 súvahy) - tabuľka č.8

Textová časť k tabuľke č.8 - účtovná jednotka neeviduje žiadne záväzky po lehote splatnosti

Závazky	Zostatok k 31.12.2024	Zostatok k 31.12.2023
Dlhodobé záväzky z toho:	2 729,40	1 633,82
- záväzky zo sociálneho fondu	2 729,40	1 633,82
Krátkodobé záväzky z toho:	79 210,40	88 391,61
- záväzky voči dodávateľom	607,50	417,74
- záväzky voči zamestnancom	43 866,63	48 653,33
- záväzky voči poisťovniam	28 212,32	31 143,20
- záväzky voči daňovému úradu	6 451,40	8 083,07
- záväzky voči štátnemu rozpočtu	0,00	0,00
- záväzky z finančnej zábezpeky na verejné obstarávanie	0,00	0,00
- ostatné záväzky	72,53	94,27

b) záväzky podľa **zostatkovej doby splatnosti** (riadky 140 a 151 súvahy) - tabuľka č.8

Textová časť k tabuľke č.8

Dlhodobé záväzky 2 729,40 Eur (riadok 140 súvahy) tvoria záväzky zo sociálneho fondu (účet 472).

Krátkodobé záväzky 79 210,40 Eur (riadok 151 súvahy) tvoria záväzky voči dodávateľom – neuhradené faktúry za telekomunikačné služby za december 2024 a vodné a stočné za 4. štvrtrok 2024 (účet 321), záväzky voči zamestnancom – mzdy za december 2024 (účet 331), záväzky voči sociálnej poisťovni a zdravotným poisťovniam – odvody za zamestnávateľa z miezd za december 2024 (účet 336), záväzky voči daňovému úradu – preddavky na daň z príjmov zo závislej činnosti za december 2024 (účet 342), ostatné záväzky – príspevky OZPŠaV na Slovensku tvorené z miezd za december 2024 (účet 379).

Závazky	Zostatok k 31.12.2024	Zostatok k 31.12.2023
Závazky z toho:		
a) so zostatkovou dobou splatnosti do 1 roka z toho:	79 210,40	88 391,61
- záväzky voči dodávateľom	607,52	417,74
- záväzky voči zamestnancom	43 866,63	48 653,33

Gymnázium Jána Baltazára Magina, Beňovského 358/100, Vrbové
Poznámky individuálnej účtovnej závierky zostavenej k 31.12.2024

- záväzky voči poisťovniam	28 212,32	31 143,20
- záväzky voči daňovému úradu	6 451,40	8 083,07
- ostatné záväzky	72,53	94,27
b) so zostatkovou dobou splatnosti od 1 roka do 5 rokov z toho:	2 729,40	1 633,82
- záväzky zo sociálneho fondu	2 729,40	1 633,82
c) so zostatkovou dobou splatnosti nad 5 rokov z toho:	0,00	0,00

3. Bankové úvery a ostatné prijaté návratné finančné výpomoci

a) dlhodobé bankové úvery a krátkodobé bankové úvery - tabuľka č.9

Textová časť k tabuľke č.9

Účtovná jednotka neeviduje žiadne bankové úvery a žiadne ostatné prijaté návratné finančné výpomoci.

b) opis zabezpečenia dlhodobého bankového úveru alebo krátkodobého bankového úveru

Druh bankového úveru podľa splatnosti /krátkodobý, dlhodobý/	Opis zabezpečenia dlhodobého bankového úveru alebo krátkodobého bankového úveru
-	-

c) dlhodobé emitované dlhopisy a krátkodobé emitované dlhopisy (riadky 150 a 176 súvahy)

Druh cenného papiera	Mena, v ktorej sú cenné papiere vydané	Úroková sadzba v %	Dátum splatnosti	Stav k 31.12.2024	Stav k 31.12.2023
-	-	-	-	0,00	0,00

d) prijaté dlhodobé návratné finančné výpomoci a krátkodobé návratné finančné výpomoci

Poskytovateľ návratnej výpomoci	Druh prijatej návratnej výpomoci /krátkodobá, dlhodobá/	Účel použitia	Dátum splatnosti	Výška prijatej návratnej výpomoci k 31.12.2024	Výška prijatej návratnej výpomoci k 31.12.2023
-	-	-	-	0,00	0,00

4. Časové rozlíšenie

a) opis významných položiek časového rozlíšenia výdavkov budúcich období a výnosov budúcich období

Opis významnej položky časového rozlíšenia	Zostatok k 31.12.2024	Zostatok k 31.12.2023
Výdavky budúcich období spolu z toho:	0,00	0,00
Výnosy budúcich období spolu z toho:	462,25	2 016,49
- Elektronické prístupové právo	0,00	522,24
- Licencie (aktualizácie)	294,50	294,50
- Hosting domény, e-mailové schránky	167,75	167,75
- Nájomné platené vopred	0,00	1 032,00

b) informácia o prijatých kapitálových transferoch zaúčtovaných na účte 384

Kapitálový transfer na:	Stav k 31.12.2024	Stav k 31.12.2023
-	0,00	0,00

Čl. V

Informácie o výnosoch a nákladoch

1. Výnosy - opis a výška významných položiek výnosov

Opis /číslo účtu a názov/	Suma k 31.12.2024	Suma k 31.12.2023
a) tržby za vlastné výkony a tovar	0,00	0,00
602 - Tržby z predaja služieb:	0,00	0,00
604 - Tržby za tovar:	0,00	0,00
607 - Výnosy z nehnuteľnosti na predaj:	0,00	0,00
b) zmena stavu vnútroorganizačných zásob	0,00	0,00

Gymnázium Jána Baltazára Magina, Beňovského 358/100, Vrbové
 Poznámky individuálnej účtovnej zvierky zostavenej k 31.12.2024

c) aktívacia	0,00	0,00
622 - Aktivácia vnútroorganizačných služieb:	0,00	0,00
624 - Aktivácia DHM:	0,00	0,00
d) daňové a colné výnosy a výnosy z poplatkov	0,00	0,00
632 - Daňové výnosy samosprávy:	0,00	0,00
633 - Výnosy z poplatkov:	0,00	0,00
e) finančné výnosy	0,00	0,00
661 - Tržby z predaja CP:	0,00	0,00
662 - Úroky:	0,00	0,00
668 - Ostatné finančné výnosy:	0,00	0,00
f) výnosy z transferov a rozpočtových príjmov v obciach, VÚC a v RO a PO zriadených obcou alebo VÚC	897 344,81	802 583,45
691 - Výnosy z bežných transferov z rozpočtu obce, VÚC:	36 563,54	38 942,37
692 - Výnosy z kapitálových transferov z rozpočtu obce, VÚC z toho: - zúčtovanie kapitálového transferu zriaďovateľa	20 195,17 20 195,17	19 975,68 19 975,68
693 - Výnosy samosprávy z bežných transferov zo ŠR:	840 586,10	743 665,40
694 - Výnosy samosprávy z kapitálových transferov zo ŠR:	0,00	0,00
695 - Výnosy samosprávy z bežných transferov od EÚ:	0,00	0,00
696 - Výnosy samosprávy z kapitálových transferov:	0,00	0,00
697 - Výnosy samosprávy z bežných transferov od ostatných subjektov mimo verejnej správy:	0,00	0,00
698 - Výnosy samosprávy z kapitálových transferov od ostatných subjektov mimo verejnej správy:	0,00	0,00
699 - Výnosy samosprávy z odvodu rozpočtových príjmov:	0,00	0,00
g) ostatné výnosy	3 576,79	3 404,99
641 - Tržby z predaja DNM a DHM:	0,00	0,00
642 - Tržby z predaja materiálu z toho:	0,00	0,00
644 - Zmluvné pokuty, penále a úroky z omeškania z toho:	0,00	0,00
645 - Ostatné pokuty, penále a úroky z omeškania z toho:	0,00	0,00
646 - Výnosy z odpísaných pohľadávok z toho:	0,00	0,00
648 - Ostatné výnosy:	3 576,79	3 404,99
h) zúčtovanie rezerv, opravných položiek, časového rozlíšenia	0,00	0,00
653 - Zúčtovanie ostatných rezerv z prevádzkovej činnosti:	0,00	0,00
658 - Zúčtovanie ostatných opravných položiek z prevádzkovej činnosti:	0,00	0,00

Celková výška výnosov k 31.12.2024 bola vykázaná vo výške 900 921,60 €, čo predstavuje nárast výnosov oproti roku 2023, keď bola celková výška výnosov vykázaná vo výške 805 988,44 €.

Nárast výnosov bol spôsobený nárastom výnosov z bežných transferov zo ŠR.

Najväčší podiel na výnosoch tvorili výnosy:

- výnosy z bežných transferov zo ŠR, subjektov verejnej správy vo výške 840 586,10 € (účet 693)
- výnosy z bežných transferov od zriaďovateľa vo výške 36 563,54 € (účet 691)
- výnosy z kapitálových transferov od zriaďovateľa vo výške 20 195,17 € (účet 692)

2. Náklady - opis a výška významných položiek nákladov

Opis /číslo účtu a názov/	Suma k 31.12.2024	Suma k 31.12.2023
a) spotrebované nákupy		
501 - Spotreba materiálu z toho:	22 630,61	16 933,43
- učebné pomôcky	6 955,73	9 268,35
- kancelársky materiál	5 305,40	1 898,95
- materiál na údržbu	1 435,00	923,14
502 - Spotreba energie z toho:	17 485,99	36 726,45
- elektrická energia	3 612,40	2 868,30
- voda	2 076,95	886,75
- plyn	11 796,64	32 971,40
507 - Predaná nehnuteľnosť z toho:	0,0	0,0
b) služby		
511 - Opravy a udržiavanie z toho:	1 324,89	5 247,00

Gymnázium Jána Baltazára Magina, Beňovského 358/100, Vrbové
Poznámky individuálnej účtovnej zvierky zostavenej k 31.12.2024

- oprava elektroinštalácie budovy	0,00	4 970,00
- oprava a údržba budovy a zariadení	795,29	177,00
- oprava a údržba dopravných prostriedkov	295,00	100,00
512 – Cestovné	3 459,67	1 574,09
513 - Náklady na reprezentáciu:	0,00	0,00
518 - Ostatné služby z toho:	26 962,25	26 682,14
- nákup licencií, licenčné poplatky a poplatky za prístupové práva	827,44	1 599,05
- nájomné za telocvičňu základnej školy	3 749,00	4 025,00
- nájomné za kopírovacie zariadenia	199,20	1 032,00
- služby v oblasti informačných technológií	2 642,04	2 820,00
- školenia, semináre	1 901,72	2 015,96
- strážna služba	1 769,57	826,92
- telekomunikačné služby	952,04	708,24
- poštové služby hradené hotovostne	341,10	551,20
- poradenstvo (revízie, BPZP a PO, ochrana os.údajov)	4 944,00	5 059,20
c) osobné náklady		
521 - Mzdové náklady	561 450,74	490 929,93
524 - Záonné sociálne náklady	199 583,96	171 087,10
525 - Ostatné sociálne náklady	0,00	0,00
527 - Záonné sociálne náklady	36 060,41	32 881,06
d) dane a poplatky		
532 - Daň z nehnuteľností	0,00	0,00
538 - Ostatné dane a poplatky z toho:	1 758,90	1 430,00
- Poplatok za komunálne odpady a drobné stavebné odpady	1 758,90	1 430,00
548 - Ostatné náklady na prevádzkovú činnosť:	7 571,63	99,97
e) odpisy, rezervy a opravné položky		
551 - Odpisy DNM a DHM:	20 195,17	19 975,68
553 - Tvorba ostatných rezerv:	0,00	0,00
558 - Tvorba ostatných opravných položiek	0,00	0,00
f) finančné náklady		
561 - Predané CP a podiely z toho:	0,00	0,00
562 – Úroky:	0,00	0,00
568 - Ostatné finančné náklady z toho:	110,90	139,00
- poplatky banke	50,90	79,00
g) náklady na transfery a náklady z odvodov príjmov		
584 - Náklady na transfery z rozpočtu obce, VÚC do RO, PO zriadených obcou alebo VÚC:	0,00	0,00
585 - Náklady na transfery z rozpočtu obce, VÚC ostatným subjektom verejnej správy:	0,00	0,00
586 - Náklady na transfery z rozpočtu obce, VÚC subjektov mimo verejnej správy:	0,00	0,00
587 - Náklady na ostatné transfery:	0,00	200,00
588 - Náklady z odvodu príjmov z toho:	2 234,00	2 327,71
- predpis odvodu príjmov RO	2 234,00	2 327,71
589 - Náklady z budúceho odvodu príjmov:	0,00	0,00
h) ostatné náklady		
541 - ZC predaného DNM a DHM:	0,00	0,00
542 - Predaný materiál:	0,00	0,00
544 - Zmluvné pokuty, penále a úroky z omeškania:	0,00	0,00
545 - Ostatné pokuty, penále a úroky z omeškania:	0,00	0,00
546 - Odpis pohľadávky:	0,00	0,00
548 - Ostatné náklady na prevádzkovú činnosť:	0,00	0,00
549 - Manká a škody:	0,00	0,00
i) dane z príjmov		
591 - Splatná daň z príjmov		

Gymnázium Jána Baltazára Magina, Beňovského 358/100, Vrbové
Poznámky individuálnej účtovnej zvierky zostavenej k 31.12.2024

Celková výška nákladov k 31.12.2024 bola vykázaná vo výške 901 529,12 €, čo predstavuje nárast nákladov oproti roku 2023, keď bola celková výška nákladov vykázaná vo výške 806 406,18 €.

Nárast nákladov bol spôsobený nárastom mzdových a zákonných sociálnych nákladov.

Najväčší podiel na nákladoch tvorili náklady:

- spotreba materiálu vo výške 22 630,61 €
- náklady za energie vo výške 17 485,99 €
- mzdové náklady vo výške 561 450,74 €
- sociálne náklady vo výške 235 644,37 €
- služby vo výške 26 962,25 €
- odpisy vo výške 20 195,17 €
- náklady z odvodu príjmov RO vo výške 2 234,00 € (účet 588)

Informácie o údajoch na podsúvahových účtoch

1. Majetok a záväzky zabezpečené derivátmi

Opis významných položiek majetku a záväzkov	Hodnota majetku	Forma zabezpečenia

2. Ďalšie informácie

Významné položky	Hodnota	Účet
Prenajatý majetok	5 452,77	750
Majetok prijatý do úschovy	0,00	-
Odpísané pohľadávky	0,00	-
Prísne zúčtovateľné tlačivá	0,00	-
Materiál v skladoch civilnej ochrany	0,00	-
Prijaté depozitá a hypotéky	0,00	-
Drobný nehmotný majetok	4 867,91	750
Drobný hmotný majetok	179 783,79	750
Operatívno-technická evidencia	22 451,87	750
Cudzí majetok	885,00	750

Čl. VII

Informácie o iných aktívach a iných pasívach

1. Iné aktíva a iné pasíva

- a) **opis a hodnota iných aktív**, ktorými sa rozumie možný majetok, ktorý vznikol v dôsledku minulých udalostí a ktorého existencia alebo vlastníctvo závisí od toho, či nastane alebo nenastane jedna alebo viac neistých udalostí v budúcnosti, ktorých vznik nezávisí od účtovnej jednotky - tabuľka č.10.

Názov poskytovateľa nenávratného finančného príspevku	Číslo zmluvy	Predmet zmluvy	Hodnota zmluvy	Hodnota prefinancovaných nákladov z vlastných prostriedkov alebo z úverových zdrojov neuhradených/nerefundovaných poskytovateľom NFP k 31.12.2024
-	-	-	-	0,00

Účtovná jednotka žiadne iné aktíva a iné pasíva neeviduje.

- b) **opis a hodnota iných pasív**, vyplývajúcich zo súdnych rozhodnutí, z poskytnutých záruk, zo všeobecne záväzných právnych predpisov, z ručenia podľa jednotlivých druhov ručenia, takýmito inými pasívami sú:

Gymnázium Jána Baltazára Magina, Beňovského 358/100, Vrbové
Poznámky individuálnej účtovnej zvierky zostavenej k 31.12.2024

1. **možná povinnosť**, ktorá vznikla ako dôsledok minulej udalosti a ktorej existencia závisí od toho, či nastane alebo nenastane jedna alebo viac neistých udalostí v budúcnosti, ktorých vznik nezávisí od účtovnej jednotky, alebo
2. **povinnosť**, ktorá vznikla ako dôsledok minulej udalosti, ale ktorá sa nevykazuje v súvahe, pretože nie je pravdepodobné, že na splnenie tejto povinnosti bude potrebný úbytok ekonomických úžitkov, alebo výška tejto povinnosti sa nedá spoľahlivo oceniť

c) zoznam **nehnutel'ných kultúrnych pamiatok** v správe alebo vo vlastníctve účtovnej jednotky - tabuľka č.11

Textová časť k tabuľke č.11

Účtovná jednotka žiadne nehnuteľné kultúrne pamiatky neviduje .

d) informácia, či sú **iné aktíva a iné pasíva vykázané** voči účtovnej jednotke súhrnného celku

Informácia	Vykázané voči ÚJ súhrnného celku	
	Áno/Nie	Hodnota celkom
Iné aktíva	Nie	0,00
Iné pasíva	Nie	0,00

2. Ostatné finančné povinnosti - tabuľka č.10

Významné položky ostatných finančných povinností, ktoré sa nevykazujú v účtovných výkazoch.

Textová časť k tabuľke č.10

Účtovná jednotka neviduje žiadne ostatné finančné povinnosti.

Čl. VIII

Informácie o spriaznených osobách a o ekonomických vzťahoch účtovnej jednotky a spriaznených osôb

1. Informácie o spriaznených osobách a o ekonomických vzťahoch účtovnej jednotky a spriaznených osôb

Účtovná jednotka Gymnázium Jána Baltazára Magina žiadne spriaznené osoby neviduje.

Čl. IX

Informácie o rozpočte a hodnotenie plnenia rozpočtu

Informácie o rozpočte a hodnotenie plnenia rozpočtu

Rozpočet bol schválený Zastupiteľstvom Trnavského samosprávneho kraja (zriaďovateľom) konaného dňa 13. decembra 2023 uznesením č. 170/2023/09.

Rozpis ukazovateľov rozpočtu na rok 2024:

Príjmy celkom: 4 000

- vlastné príjmy, ekonomická klasifikácia (200), kód zdroja 46: 3 500
- vlastné príjmy, ekonomická klasifikácia (200), kód zdroja 71: 100
- vlastné príjmy, ekonomická klasifikácia (200), kód zdroja 72f: 100
- vlastné príjmy, ekonomická klasifikácia (200), kód zdroja 72j: 200
- vlastné príjmy, ekonomická klasifikácia (200), kód zdroja 72g: 100

Bežné výdavky celkom: 732 717

v tom:

- **Bežné výdavky, funkčná klasifikácia 09221, kód programového rozpočtu 0080101: 723 437**

v tom:

- bežné výdavky – prenesený výkon, kód zdroja 111: 706 412
- bežné výdavky – originálny výkon, kód zdroja 41: 13 025

Gymnázium Jána Baltazára Magina, Beňovského 358/100, Vrbové
 Poznámky individuálnej účtovnej závierky zostavenej k 31.12.2024

- bežné výdavky z vlastných príjmov, kód zdroja 46: 3 500
- bežné výdavky z vlastných príjmov, kód zdroja 71: 100
- bežné výdavky z vlastných príjmov, kód zdroja 72f: 100
- bežné výdavky z vlastných príjmov, kód zdroja 72j: 200
- bežné výdavky z vlastných príjmov, kód zdroja 72g: 100
- **Bežné výdavky, funkčná klasifikácia 09604, kód programového rozpočtu 0080202: 9 280**
 v tom:
 - bežné výdavky – originálny výkon, kód zdroja 41: 9 280

Zmeny rozpočtu:

	rozpočtové opatrenie	Suma EUR	príjmy		výdavky		výdavky		účel
			ZF	položka	ZF	položka	FK	PK	
1. zmena	č. 36/V/2024 zo dňa 12.1.2024	-699			41	600	09604	0080202	zniženie bežných výdavkov v súlade s VZN
2. zmena	č. 86/V/2024 zo dňa 23.1.2024	12 453			131N	600	09221	0080101	dotácia, ktorú nebolo možné použiť do konca r. 2023
3. zmena	č. 91/V/2024 zo dňa 23.1.2024	177			131N	600	09221	0080101	dotácia, ktorú nebolo možné použiť do konca r. 2023
4. zmena	č. 109/V/2024 zo dňa 5.2.2024	7 200			111	600	09221	0080101	pohybové aktivity v prírode
5. zmena	č. 166/V/2024 zo dňa 6.2.2024	48 706			111	600	09221	0080101	zvýšenie BV o normatívne fin. prostriedky
6. zmena	č. 245/V/2024 zo dňa 19.2.2024	4 243			111	600	09221	0080101	vzdelávacie poukazy
7. zmena	č. 325/V/2024 zo dňa 26.2.2024	6 613			111	600	09604	0080202	na zabezpečenie stravy v období január - jún 2024
8. zmena	č. 333/V/2024 zo dňa 27.2.2024	-1 343	46	200	46	600	09221	0080101	zniženie bež. príjmov a výdavkov, KZ 46
	č. 333/V/2024 zo dňa 27.2.2024	1 343	131N	200	131N	600	09221	0080101	zvýšenie bež. príjmov a výdavkov, KZ 131N
9. zmena	č. 492/V/2024 zo dňa 28.3.2024				41	600	09221	00813	ped. a rozš. štúdium
10. zmena	č. 496/V/2024 zo dňa 28.3.2024	5 000			41	600	09604	0080202	dofinancovanie šk.výjadne jedál
11. zmena	č. 471/V/2024 zo dňa 4.4.2024	6 592			111	600	09221	0080101	odmeny pre pedag. zamestnancov
12. zmena	č. 604/V/2024 zo dňa 24.4.2024	467			11UA	600	09221	0080101	podpora a začlenenie detí z Ukrajiny
13. zmena	č. 677/V/2024 zo dňa 6.5.2024	644			11UA	600	09221	00817	podpora a začlenenie detí z Ukrajiny
14. zmena	č. 742/V/2024 zo dňa 15.5.2024	1 000			41	600	09221	00817	participatívny rozpočet, KZ41
15. zmena	č. 784/V/2024 zo dňa 29.5.2024	644			11UA	600	09221	0080101	podpora a začlenenie detí z Ukrajiny
16. zmena	č. 930/V/2024 zo dňa 11.6.2024	3 450			111	600	09221	0080101	edukačné publikácie na školský rok 2024/2025
17. zmena	č. 1022/V/2024 zo dňa 28.6.2024	644			11UA	600	09221	0080101	podpora a začlenenie detí z Ukrajiny
18. zmena	č. 1049/V/2024 zo dňa 2.7.2024	13 700			52	700	09221	0080101	rekonštrukcia počítačovej siete
19. zmena	č. 1159/V/2024 zo dňa 15.7.2024	6 382			111	600	09221	0080101	odmeny pre pedag. zamestnancov
20. zmena	č. 1166/V/2024 zo dňa 15.7.2024	117			11UA	600	09221	0080101	jazykový kurz pre deti z Ukrajiny
21. zmena	č. 1215/V/2024 zo dňa 22.7.2024	4 322			111	600	09221	0080101	školský podporný tím
22. zmena	č. 1250/V/2024 zo dňa 29.7.2024	1 200			52	700	09221	0089922	rekonštrukcia laboratória
23. zmena	č. 1251/V/2024 zo dňa 29.7.2024	8 772			52	700	09221	0089922	rekonštrukcia vstupného schodiska
24. zmena	č. 1280/V/2024 zo dňa 1.8.2024	2 999			111	600	09221	0080101	maturitné skúšky
25. zmena	č. 1372/V/2024 zo dňa 20.8.2024	94			11UA	600	09221	0080101	jazykový kurz pre deti z Ukrajiny
26. zmena	č. 1402/V/2024 zo dňa 20.8.2024	5 060			111	600	09221	0080101	navýšenie odvodov do zdravotných poisťovní o 1%
27. zmena	č. 1465/V/2024 zo dňa 4.9.2024	644			11UA	600	09221	0080101	podpora a začlenenie detí z Ukrajiny
28. zmena	č. 1474/V/2024 zo dňa 4.9.2024	644			11UA	600	09221	0080101	podpora a začlenenie detí z Ukrajiny
29. zmena	č. 1544/V/2024 zo dňa 12.9.2024	2 422			111	600	09221	0080202	stravné z ÚPSVaR na obdobie 09-12/2024
30. zmena	č. 1606/V/2024 zo dňa 25.9.2024	3 499			111	600	09221	0080101	odchodné za mesiac august 2024
31. zmena	č. 1674/V/2024 zo dňa 30.9.2024	180			52	700	09221	0089922	rekonštrukcia laboratória
32. zmena	č. 1704/V/2024 zo dňa 30.9.2024	17 404			46	700	09221	0080101	bezbariérová šikmá plošina
33. zmena	č. 1965/V/2024 zo dňa 14.11.2024	16 817			111	600	09221	0080101	zvýšenie bežných norm. fin. prostriedkov

Gymnázium Jána Baltazára Magina, Beňovského 358/100, Vrbové
 Poznámky individuálnej účtovnej zvierky zostavenej k 31.12.2024

	rozpočtové opatrenie	Suma EUR	príjmy ZF	položka	výdavky ZF	položka	FK	PK	účel
34. zmena	č. 2002/V/2024 zo dňa 20.11.2024	169			111	600	09221	0080101	maturity konané v mimor.skúšobnom období
35. zmena	č. 2016/V/2024 zo dňa 20.11.2024	966			11UA	600	09221	0080101	podpora a začlenenie detí z Ukrajiny
36. zmena	č. 2057/V/2024 zo dňa 21.11.2024	720			41	600	09221	0080101	doprava žiakov na podujatie Deň rešpektu a športu
37. zmena	č. 2079/V/2024 zo dňa 25.11.2024	350			41	600	09221	00813	ped. a rozš. štúdium
38. zmena	č. 2105/V/2024 zo dňa 27.11.2024	2 931			111	600	09221	0080101	vzdelávacie poukazy
39. zmena	č. 2120/V/2024 zo dňa 27.11.2024	6 682			111	600	09221	0080101	odmeny pre pedagogických zamestnancov
40. zmena	č. 2212/V/2024 zo dňa 29.11.2024	-1 100			52	700	09221	0080101	rekonštrukcia počítačovej siete
41. zmena	č. 2312/V/2024 zo dňa 4.12.2024	2 898			11UA	600	09221	0080101	podpora a začlenenie detí z Ukrajiny
42. zmena	č. 2419/V/2024 zo dňa 16.12.2024	2 361			41	600	09221	0080101	na úhradu faktúry za stravu žiakov
43. zmena	č. 2462/V/2024 zo dňa 18.12.2024	2 961			41	600	09221	0080101	mimoškolské aktivity učiteľov
44. zmena	č. 2507/V/2024 zo dňa 19.12.2024	54			11UA	600	09221	0080101	jazykový kurz pre deti z Ukrajiny
	č. 2507/V/2024 zo dňa 19.12.2024	52			111	600	09221	0080101	jazykový kurz
45. zmena	č. 2564/V/2024 zo dňa 20.12.2024	-2609			111	600	09221	0080101	školský podporný tím
46. zmena	č. 2649/V/2024 zo dňa 20.12.2024	-750			111	600	09221	0080101	lyžiarsky kurz
47. zmena	č. 2637/V/2024 zo dňa 30.12.2024	1 181			3P01	600	09221	0080101	profesijný rozvoj pedagogických zamestnancov
48. zmena	č. 2670/V/2024 zo dňa 30.12.2024	-15 000			46	700	09221	0080101	bezbariérová šikmá plošina
	č. 2670/V/2024 zo dňa 30.12.2024	15 000			41	700	09221	0080101	bezbariérová šikmá plošina
	č. 2670/V/2024 zo dňa 30.12.2024	-8 316			52	700	09221	0089922	rekonštrukcia vstupného schodiska
	č. 2670/V/2024 zo dňa 30.12.2024	8 316			41	700	09221	0089922	rekonštrukcia vstupného schodiska

a) príjmy bežného rozpočtu s uvedením názvu príjmu, výšky príjmu podľa schváleného rozpočtu, rozpočtu po zmenách a skutočnosti za bežné účtovné obdobie a bezprostredne predchádzajúce účtovné obdobie:

Zdroj	111	46	71	72f	72j	72g	131	11GR	spolu
Názov	zo ŠR	vl.príjmy	pod.činn.	strava	ost.príjmy	od FO alebo PO	z vratiek	EÚ prog.	
Schválený rozpočet	0,00	3 500,00	100,00	100,00	200,00	100,00	0,00	0,00	4 000,00
Rozpočet po zmenách	0,00	2 157,00	100,00	100,00	200,00	100,00	1 343,00	0,00	4 000,00
Skutočnosť 31.12.2024	0,00	2 157,00	0,00	0,00	77,00	0,00	1 342,79	0,00	3 576,79
Skutočnosť 31.12.2023	200,00	2 307,71	0,00	0,00	20,00	0,00	1 077,28	1 260,00	4 864,99

b) príjmy kapitálového rozpočtu s uvedením názvu príjmu, výšky príjmu podľa schváleného rozpočtu, rozpočtu po zmenách a skutočnosti za bežné účtovné obdobie a bezprostredne predchádzajúce účtovné obdobie:

Účtovná jednotka žiadne neeviduje.

Gymnázium Jána Baltazára Magina, Beňovského 358/100, Vrbové
Poznámky individuálnej účtovnej zvierky zostavenej k 31.12.2024

c) výdavky bežného rozpočtu s uvedením názvu príjmu, výšky príjmu podľa schváleného rozpočtu, rozpočtu po zmenách a skutočnosti za bežné účtovné obdobie a bezprostredne predchádzajúce účtovné obdobie:

Zdroj	111	41	46	71	72f	72j	72g	131	11GR	3P01	11UA	spolu
Názov	zo ŠR	transf.VÚC	vl.príjmy	PČ	strava	ost. príjmy	od FO alebo PO	z vratiek	EÚ program	POO	UA	
Schválený rozpočet	706 412,00	22 305,00	3 500,00	100,00	100,00	200,00	100,00	0,00	0,00	0,00	0,00	732 717,00
Rozpočet po zmenách	831 192,00	34 378,00	2 157,00	100,00	100,00	200,00	100,00	13 973,00	0,00	1 181,00	7 816,00	891 197,00
Skutočnosť 31.12.2024	819 003,60	34 329,54	2 157,00	0,00	0,00	77,00	0,00	13 972,79	0,00	0,00	7 816,00	877 355,93
Skutočnosť 31.12.2023	741 584,00	36 614,66	2 307,71	0,00	0,00	20,00	0,00	4 232,28	1 260,00	940,00	1 416,00	788 374,65

d) výdavky kapitálového rozpočtu s uvedením názvu príjmu, výšky príjmu podľa schváleného rozpočtu, rozpočtu po zmenách a skutočnosti za bežné účtovné obdobie a bezprostredne predchádzajúce účtovné obdobie:

Zdroj	41	46	52	spolu
Názov	transf.VÚC	vl.príjmy zriad.	bankové úvery zriad.	
Schválený rozpočet	0,00	0,00	0,00	0,00
Rozpočet po zmenách	23 316,00	2 404,00	14 436,00	40 156,00
Skutočnosť 31.12.2024	23 316,00	2 404,00	13 980,00	37 296,00
Skutočnosť 31.12.2023	0,00	0,00	0,000	0,00

Čl. X

Informácie o skutočnostiach, ktoré nastali po dni, ku ktorému sa zostavuje účtovná zvierka do dňa zostavenia účtovnej zvierky

Informácie o skutočnostiach, ktoré nastali po dni, ku ktorému sa zostavuje účtovná zvierka do dňa zostavenia účtovnej zvierky

- a) pokles alebo zvýšenie trhovej ceny finančného majetku ako dôsledku okolností, ktoré nastali po dni, ku ktorému sa zostavuje účtovná zvierka do dňa zostavenia účtovnej zvierky s uvedením dôvodu týchto zmien,
- b) dôvody pre zmenu výšky rezerv a opravných položiek,
- c) zmeny významných položiek dlhodobého finančného majetku,
- d) vydané dlhopisy a iné cenné papiere,
- e) zmena právnej formy účtovnej jednotky,
- f) mimoriadne udalosti, ak majú vplyv na hospodárenie účtovnej jednotky, napríklad živelné pohromy,
- g) iné mimoriadne skutočnosti

Po 31. decembri 2024 nenastali také udalosti, ktoré by si vyžadovali zverejnenie alebo vykázanie v účtovnej zvierke za rok 2024.