

Poznámky (Úč NUJ 3 – 01)

IČO 4 2 2 9 8 6 4 4

ČI. I Všeobecné informácie

(1) Meno a priezvisko fyzickej osoby alebo názov právnickej osoby, ktorá je zakladateľom alebo zriaďovateľom účtovnej jednotky, dátum založenia alebo zriadenia účtovnej jednotky.

Meno a priezvisko fyzickej osoby alebo názov právnickej osoby	Mesto Vrbové - Ul.Gen.M.R.Štefánika, 15/4, 922 03 Vrbové
	Obec Krakovany – Námestie sv.Mikuláša 406/4, 922 02 Krakovany
Dátum založenia alebo zriadenia účtovnej jednotky	28.máj 2014

(2) Informácie o členoch štatutárnych orgánov, dozorných orgánov a iných orgánov účtovnej jednotky; uvádzajú sa mená a priezviská členov štatutárnych orgánov, dozorných orgánov a iných orgánov účtovnej jednotky.

Štatutárne orgány: (Štatutár, správna rada, predsedníctvo)	JUDr. Štefan Kubík	štatutárny zástupca
	PhDr. František Klinovský	podpredseda
	Mgr. Juraj Filo	správna rada
	Ing. Gabriela Valová	
	Pavel Klinovský	
	Emília Beličková	
	Mgr. Matúš Opatovský	

(3) Opis činnosti, na účel ktorej bola účtovná jednotka zriadená a opis druhu podnikateľskej činnosti, ak ju účtovná jednotka vykonáva.

Hlavná činnosť:	Vybudovanie kanalizácie v meste Vrbové
	Vybudovanie kanalizácie v obci Krakovany
	Dobudovanie a kompletne sfunkčnenie stokovej siete kanalizácie v alglomerácii Vrbové – Krakovany

(4) Priemerný prepočítaný počet zamestnancov, a z toho počet vedúcich zamestnancov účtovnej jednotky za účtovné obdobie, za ktoré sa zostavuje účtovná závierka (ďalej len „bežné účtovné obdobie“). Počet dobrovoľníkov vyslaných účtovnou jednotkou a počet dobrovoľníkov, ktorí vykonávali dobrovoľnícku činnosť pre účtovnú jednotku počas bežného účtovného obdobia.

	Bežné účtovné obdobie	Počet hodín vykonávania dobrovoľníckej činnosti
Priemerný prepočítaný počet zamestnancov	0	x
z toho počet vedúcich zamestnancov	0	x
Počet dobrovoľníkov vyslaných účtovnou jednotkou	0	x
Počet dobrovoľníkov, ktorí vykonávali dobrovoľnícku činnosť pre účtovnú jednotku počas účtovného obdobia	2	350

(5) Organizačná štruktúra účtovnej jednotky.

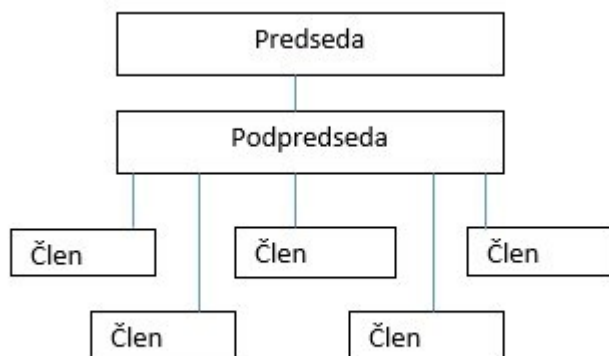

Čl. II Informácie o účtovných zásadách a účtovných metódach

(1) Informácia, či je účtovná závierka zostavená za splnenia predpokladu, že účtovná jednotka bude nepretržite pokračovať vo svojej činnosti. ÁNO NIE

(2) Zmeny účtovných zásad a zmeny účtovných metód s uvedením dôvodu týchto zmien a vyčíslením ich vplyvu na finančnú hodnotu majetku, záväzkov, základného imania a výsledku hospodárenia účtovnej jednotky.

Bez zmien

(3) Spôsoby ocenenia jednotlivých položiek majetku a záväzkov.

Majetok a záväzky	Spôsob oceňovania
a) dlhodobý hmotný majetok obstaraný kúpou	obstarávacou cenou
b) dlhodobý hmotný majetok obstaraný vlastnou činnosťou	vlastnými nákladmi
c) dlhodobý hmotný majetok obstaraný iným spôsobom	reálnou hodnotou
d) krátkodobý finančný majetok	menovitou hodnotou
e) záväzky, vrátane rezerv, dlhopisov, pôžičiek a úverov	menovitou hodnotou oceňujú sa v očakávanej výške záväzku alebo poistno- matematickými metódami
f) časové rozlíšenie na strane pasív súvahy	výdavky budúcich období a výnosy budúcich období sa vykazujú vo výške, ktorá je potrebná na dodržanie zásady vecnej a časovej súvislosti s účtovným obdobím

(4) Spôsob zostavenia odpisového plánu pre jednotlivé druhy dlhodobého hmotného majetku a dlhodobého nehmotného majetku, pričom sa uvádza doba odpisovania, použité sadzby odpisov a odpisové metódy pri určení odpisov.

Druh dlhodobého majetku podľa odpisových skupín	Doba odpisovania	Sadzba odpisov (v %)	Odpisová metóda
0	2	50	Rovnomerná
1	4	25,00	Rovnomerná
2	6	16,67	Rovnomerná

3	8	12,50	Rovnomerná
4	12	8,33	Rovnomerná
5	20	5,00	Rovnomerná
6 – Stavby Dobudovanie kanalizácie	40	2,5	Rovnomerná

Čl. III Informácie, ktoré dopĺňajú a vysvetľujú údaje v súvahe

(1) Významné sumy prírastkov a úbytkov dlhodobého nehmotného majetku a dlhodobého hmotného majetku.

Dlhodobý hmotný majetok	Prírastky	Úbytky
021 - Stavby - Dobudovanie kanalizácie	-	-

(2) Údaje o významných sumách záväzkov v nadväznosti na položky súvahy, v členení na záväzky za hlavnú nezdaňovanú činnosť a zdaňovanú činnosť.

Druh a opis významných položiek záväzkov	Hlavná nezdaňovaná činnosť	Zdaňovaná činnosť
348 001 - Mesto Vrbové – kapitálová dotácia	8 542,01	-
348 003 - Mesto Vrbové – bežná dotácia	6,21	-
348 005 - Obec Krakovany – kapitálová dotácia	0,00	-
348 004 - Obec Krakovany – bežná dotácia	2 788,98	-

(3) Prehľad záväzkov do uplynutia lehoty splatnosti a po uplynutí lehoty splatnosti.

Záväzky	Stav na konci bezprostredne predchádzajúceho účtovného obdobia	Stav na konci bežného účtovného obdobia
- do uplynutia lehoty splatnosti (321)	7 200,00	0,00
- po uplynutí lehoty splatnosti (348)	92 395,49	11 337,20
Spolu	99 595,49	11 337,20

(4) Prehľad výnosov budúcich období v členení podľa jednotlivých druhov a v členení na dlhodobé výnosy budúcich období a krátkodobé výnosy budúcich období.

Položky výnosov budúcich období - dlhodobé z dôvodu	Stav na konci bezprostredne predchádzajúceho účtovného obdobia	Stav na konci bežného účtovného obdobia
dotácie zo štátneho rozpočtu – 384 007 a z prostriedkov Európskej únie – 384 006	368 769,67 (ŠR) 3 134 542,41 (EU)	359 482,47 (ŠR) 3 055 685,97 (EU)
384 001 a 384 002 - dotácie z rozpočtu Mesta Vrbové a obce Krakovany	180 063,12 134 531,86	175 533,24 131 147,38

Spolu	3 817 907,06	3 721 859,06
--------------	---------------------	---------------------

Čl. IV Informácie, ktoré dopĺňajú a vysvetľujú údaje vo výkaze ziskov a strát

(1) Prehľad významných súm dotácií zo štátneho rozpočtu, štátnych fondov, z prostriedkov Európskej únie, dotácií z rozpočtu obce a z rozpočtu vyššieho územného celku, ktoré účtovná jednotka prijala v bezprostredne predchádzajúcom účtovnom období a v bežnom účtovnom období.

Druh a opis významných súm dotácií a grantov	Stav na konci bezprostredne predchádzajúceho účtovného obdobia	Stav na konci bežného účtovného obdobia
691 001 - Mesto Vrbové - KT	1 132,47	4 529,88
691 002 – Obec Krakovany - KT	846,12	3 384,48
691 003 – Mesto Vrbové - BT	18 470,17	7 124,53
691 004 – Obec Krakovany - BT	18 470,15	6 824,53
691 005 – Ministerstvo ŽP – EU - BT	20 443,02	78 856,44
691 006 – Ministerstvo ŽP – ŠR - BT	2 405,05	9 277,20

(2) Opis a vyčíslenie hodnoty významných súm v nadväznosti na položky výkazu ziskov a strát v členení na nepeňažné dary, náklady na ostatné služby, osobitné náklady a iné ostatné náklady poskytnuté v bežnom účtovnom období.

Druh a opis významných položiek nákladov	Stav na konci bezprostredne predchádzajúceho účtovného obdobia	Stav na konci bežného účtovného obdobia
518 - Externý manažment, stavebný dozor, systémová podpora, inžiniering, koordinácia	37 354,38	9 628,74

Čl. V Ďalšie informácie

(1) Informácie o významných skutočnostiach, ktoré nastali medzi dňom, ku ktorému sa zostavuje účtovná závierka a dňom jej zostavenia. Bezvýznamné

Po 31.decembri 2024 nenastali také udalosti, ktoré by si vyžadovali zverejnenie alebo vykázanie v účtovnej závierke za rok 2024.