

Poznámky k 31.12.2024

Čl. I Všeobecné údaje

1. Identifikačné údaje účtovnej jednotky

a)	
Názov účtovnej jednotky	Stredná odborná škola dopravy a služieb, Jesenského 1, Nové Zámky
Sídlo účtovnej jednotky	Jesenského 1, 940 62 Nové Zámky
IČO	00654230
Dátum zriadenia	01.09.2003
Spôsob zriadenia	Zriaďovacia listina
Názov zriaďovateľa	Nitriansky samosprávny kraj
Sídlo zriaďovateľa	Nitra
b) Právny dôvod na zostavenie účtovnej závierky	<input checked="" type="checkbox"/> riadna <input type="checkbox"/> mimoriadna
c) Účtovná jednotka je súčasťou konsolidovaného celku	<input checked="" type="checkbox"/> áno <input type="checkbox"/> nie
d) Účtovná jednotka je súčasťou súhrnného celku verejnej správy	<input checked="" type="checkbox"/> áno <input type="checkbox"/> nie

2. Opis činnosti účtovnej jednotky

Hlavná činnosť účtovnej jednotky	Výchova a vzdelávanie žiakov ustanovené vyhláškou o stredných školách v zmysle učebných osnov vydaných Ministerstvom školstva SR, vykonávanie ďalších činností v súlade so všeobecne platnými právnymi predpismi
----------------------------------	--

3. Informácie o štatutárnych zástupcoch a o organizačnej štruktúre účtovnej jednotky

Štatutárny zástupca (meno a priezvisko)	Ing. Jana Marenčáková
Funkcia	Riaditeľka školy
Štatutárny zástupca (meno a priezvisko)	PaedDr. Katarína Sládeková
Funkcia	Zástupca pre TV

	Bežné účtovné obdobie	Predchádzajúce účtovné obdobie
Priemerný prepočítaný počet zamestnancov počas účtovného obdobia z toho:	68	68
- počet vedúcich zamestnancov	8	8

Organizačná štruktúra účtovnej jednotky:

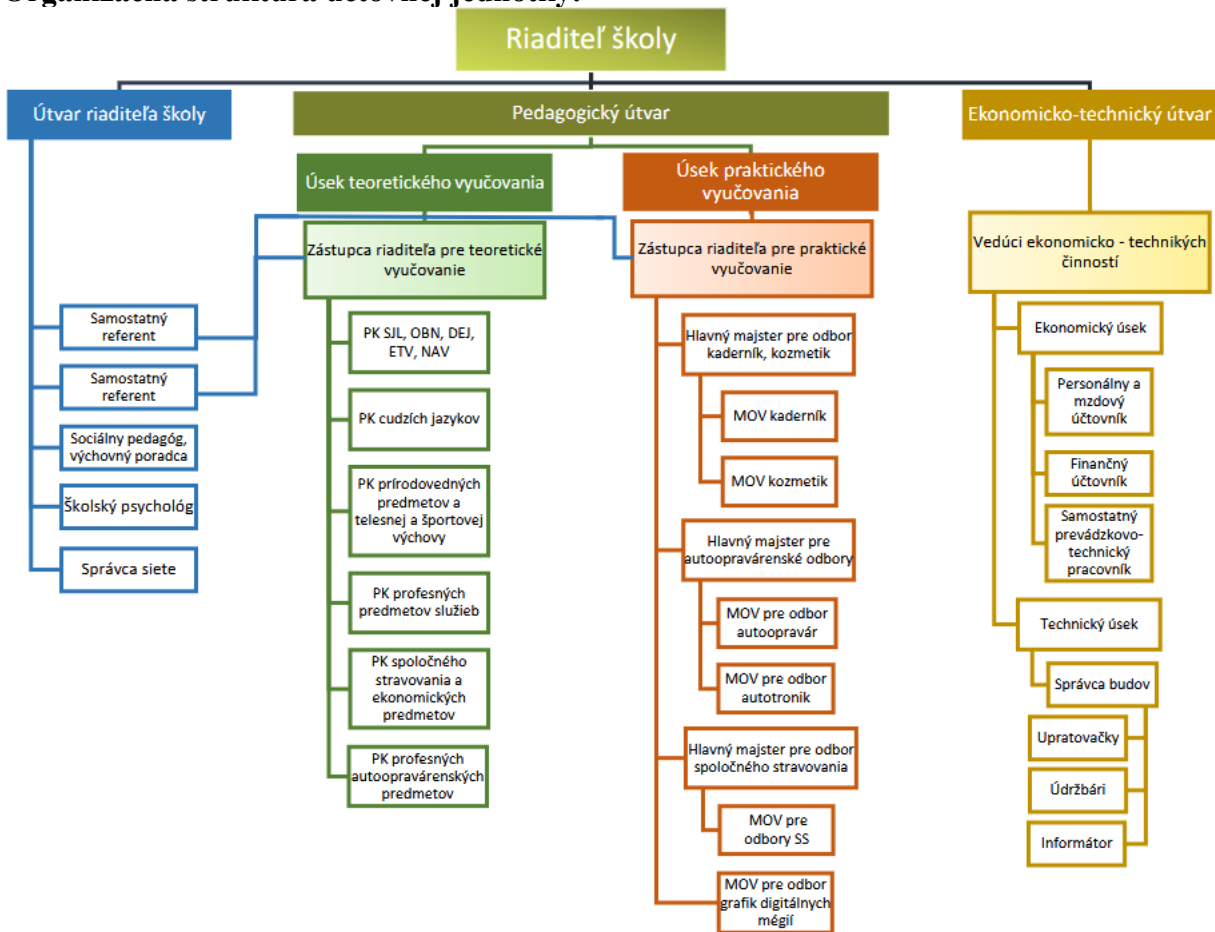

Čl. II

Informácie o účtovných zásadách a účtovných metódach

1. Účtovná závierka je zostavená za splnenia predpokladu nepretržitého pokračovania účtovnej jednotky vo svojej činnosti áno nie

2. Zmeny účtovných metód a účtovných zásad

Účtovná jednotka zmenila účtovné metódy, účtovné zásady oproti predchádzajúcemu účtovnému obdobiu áno nie

3. Spôsob ocenenia jednotlivých položiek majetku a záväzkov

Položky	Spôsob oceňovania
a) dlhodobý nehmotný majetok nakupovaný	obstarávacou cenou
b) dlhodobý nehmotný majetok vytvorený vlastnou činnosťou	vlastnými nákladmi
c) dlhodobý hmotný majetok nakupovaný	obstarávacou cenou
d) dlhodobý hmotný majetok vytvorený vlastnou činnosťou	vlastnými nákladmi
e) dlhodobý nehmotný majetok a dlhodobý hmotný majetok získaný bezodplatne	reálnou hodnotou
f) dlhodobý finančný majetok	obstarávacou cenou
g) zásoby nakupované	obstarávacou cenou
h) zásoby vytvorené vlastnou činnosťou	vlastnými nákladmi
i) zásoby získané bezodplatne	reálnou hodnotou
j) pohľadávky	menovitou hodnotou
k) krátkodobý finančný majetok	menovitou hodnotou

l) časové rozlíšenie na strane aktív	náklady budúcich období a príjmy budúcich období sa vykazujú vo výške, ktorá je potrebná na dodržanie zásady vecnej a časovej súvislosti s účtovným obdobím.
m) záväzky, vrátane dlhopisov, pôžičiek a úverov rezervy	menovitou hodnotou oceňujú sa v očakávanej výške záväzku alebo poistno-matematickými metódami
n) časové rozlíšenie na strane pasív	výdavky budúcich období a výnosy budúcich období sa vykazujú vo výške, ktorá je potrebná na dodržanie zásady vecnej a časovej súvislosti s účtovným obdobím.

4. Spôsob zostavenia odpisového plánu pre dlhodobý majetok, doba odpisovania, sadzby odpisov a odpisové metódy pri stanovení účtovných odpisov

Odpisy dlhodobého nehmotného majetku a dlhodobého hmotného majetku sú stanovené tak, že sa vychádza z predpokladanej doby jeho užívania a predpokladaného priebehu jeho opotrebenia. Odpisovať sa začína odo dňa jeho zaradenia do používania.

Odpisovanie dlhodobého majetku, predpokladaná doba užívania a odpisové sadzby sú stanovené vo vnútornom predpise

Účtovná jednotka zaraďuje majetok do odpisových skupín vnútorných predpisov. Ak účtovná jednotka nemôže zaradiť majetok do 0. - 6. odpisovej skupiny, individuálne prehodnotí odpisový plán konkrétneho majetku podľa špecifických podmienok používania.

Predpokladaná doba užívania a odpisové sadzby sú stanovené vnútorným predpisom:

Odpisová skupina	Predpokladaná doba používania v rokoch	Ročná odpisová sadzba v %
0	4	1/4
1	8	1/8
2	10	1/10
3	25	1/25
4	25	1/25
5	80	1/80
6 6.1	25	1/25
6 6.2	80	1/80

Drobný nehmotný majetok od **0,01** Eur do **2 400** €, ktorý podľa rozhodnutia účtovnej jednotky nie je dlhodobým nehmotným majetkom sa účtuje pri obstaraní do nákladov na účet 518 - Ostatné služby. Drobný hmotný majetok od **0,01** Eur do **1 700** €, ktorý podľa rozhodnutia účtovnej jednotky nie je dlhodobým hmotným majetkom sa účtuje ako zásoby.

5. Zásady pre zohľadnenie zníženia hodnoty majetku.

Prechodné zníženie hodnoty majetku sa vyjadruje opravnou položkou.

Účtovná jednotka podľa vnútorného predpisu tvorila opravné položky k:

- | | | |
|-------------------------------------|------------------------------|---|
| - odpisovanému dlhodobému majetku | <input type="checkbox"/> áno | <input checked="" type="checkbox"/> nie |
| - neodpisovanému dlhodobému majetku | <input type="checkbox"/> áno | <input checked="" type="checkbox"/> nie |
| - nedokončeným investíciám | <input type="checkbox"/> áno | <input checked="" type="checkbox"/> nie |
| - dlhodobému finančnému majetku | <input type="checkbox"/> áno | <input checked="" type="checkbox"/> nie |
| - zásobám | <input type="checkbox"/> áno | <input checked="" type="checkbox"/> nie |
| - pohľadávkam | <input type="checkbox"/> áno | <input checked="" type="checkbox"/> nie |

6. Zásady pre vykazovanie transferov.

O nároku na dotácie zo štátneho rozpočtu sa účtuje, ak je takmer isté, že sa splnia všetky podmienky súvisiace s dotáciou a súčasne, že sa dotácia poskytne.

Bežný transfer

- prijatý od cudzích subjektov - sa zúčtuje do výnosov vo vecnej a časovej súvislosti s nákladmi
- prijatý od zriaďovateľa - sa zúčtuje do výnosov vo vecnej a časovej súvislosti s výdavkami

Kapitálový transfer

- prijatý od cudzích subjektov - sa zúčtuje do výnosov vo vecnej a časovej súvislosti s nákladmi (napr. s odpismi, s opravnou položkou, so zostatkovou hodnotou vyradeného dlhodobého majetku).
- prijatý od zriaďovateľa - sa zúčtuje do výnosov vo vecnej a časovej súvislosti s nákladmi (napr. s odpismi, s opravnou položkou, so zostatkovou hodnotou vyradeného dlhodobého majetku).

7. Spôsob prepočtu údajov v cudzích menách na menu euro.

Majetok a záväzky vyjadrené v cudzej mene sa ku dňu uskutočnenia účtovného prípadu prepočítavajú na menu euro referenčným výmenným kurzom určeným a vyhláseným Európskou centrálnou bankou alebo Národnou bankou Slovenska v deň predchádzajúci dňu uskutočnenia účtovného prípadu.

Na ocenenie prírastku cudzej meny nakúpenej za euro sa použije kurz, za ktorý bola táto cudzia mena nakúpená.

Na úbytok rovnakej cudzej meny v hotovosti alebo z devízového účtu sa na prepočet cudzej meny na eurá použije referenčný výmenný kurz určený a vyhlásený Európskou centrálnou bankou alebo Národnou bankou Slovenska v deň predchádzajúci dňu uskutočnenia účtovného prípadu.

Majetok a záväzky vyjadrené v cudzej mene (okrem prijatých a poskytnutých preddavkov) sa ku dňu, ku ktorému sa zostavuje účtovná závierka, prepočítavajú na menu euro referenčným výmenným kurzom určeným a vyhláseným Európskou centrálnou bankou alebo Národnou bankou Slovenska v deň, ku ktorému sa zostavuje účtovná závierka, a účtujú sa s vplyvom na výsledok hospodárenia.

Prijaté a poskytnuté preddavky v cudzej mene prostredníctvom účtu vedeného v tejto cudzej mene sa prepočítavajú na menu euro referenčným výmenným kurzom určeným a vyhláseným Európskou centrálnou bankou alebo Národnou bankou Slovenska v deň predchádzajúci dňu uskutočnenia účtovného prípadu. Ku dňu, ku ktorému sa zostavuje účtovná závierka, sa už neprepočítavajú.

Prijaté a poskytnuté preddavky v cudzej mene na účet zriadený v eurách a z účtu zriadeného v eurách sa prepočítavajú na menu euro kurzom, za ktorý boli tieto hodnoty nakúpené alebo predané. Ku dňu, ku ktorému sa zostavuje účtovná závierka, sa už neprepočítavajú.

Čl. III

Informácie o údajoch na strane aktív súvahy

A Neobežný majetok

1. Dlhodobý nehmotný majetok a dlhodobý hmotný majetok

a) prehľad o pohybe dlhodobého majetku (tabuľka č.1)

V tabuľke č.1 sú vykázané prírastky a úbytky na účtoch:

022 - samostatné hnutelné veci a súbory hnutelných vecí 54 555,25 € predstavuje sumu vyradeného majetku s protiúčtom 082, 023 – dopravné prostriedky 16 838,76 € predstavuje sumu vyradeného majetku s protiúčtom 083.

Účet	Opis významnej položky prírastkov a úbytkov dlhodobého majetku	Prírastok v €	Úbytok v €
022	Samostatné hnutelné veci a súbory hnutelných vecí		54 555,25
023	Dopravné prostriedky		16 838,76

Stredná odborná škola dopravy a služieb, Jesenského 1, Nové Zámky
Poznámky individuálnej účtovnej zavierky zostavenej k 31. decembru 2024

b) spôsob a výška poistenia dlhodobého nehmotného majetku a dlhodobého hmotného majetku

Druh poisteného majetku	Spôsob poistenia, hodnota poisteného majetku	Výška poistenia
Dlhodobý majetok	Súbor budov, hál a stavieb, súbor hnutelného majetku vrátane DHM, súbor zásob, súbor strojov, prístrojov a zariadení Živelné poistenie do výšky 6 419 213,20 € na základe poistnej zmluvy č. 6628044911	1 089,44
Dlhodobý majetok	Súbor budov, hál a stavieb, súbor hnutelného majetku vrátane DHM, súbor zásob, súbor strojov, prístrojov a zariadení Odcudzenie do výšky 47 083,20 € na základe poistnej zmluvy č. 6628044911	302,35
Dlhodobý majetok	Súbor skiel Sklo do výšky 2 000,00 € na základe poistnej zmluvy č. 6628044911	108,00
Dlhodobý majetok	Súbor strojov, prístrojov a zariadení a elektronických prístrojov a zariadení Stroje a elektronika do výšky 121 483,20 € na základe poistnej zmluvy č. 6628044911	2 230,31
Dlhodobý majetok	Zodpovednosť poisteného za škodu, ktorá vznikne inému v súvislosti s činnosťou poisteného Za škodu do výšky 165 000,00 € na základe poistnej zmluvy č. 6628044911	552,75
Motorové vozidlá	Poistenie za škodu spôsobenú prevádzkou motorového vozidla na základe poistnej zmluvy č. 6627799159 Havarijne poistenie na základe poistnej zmluvy č. 6627942058 Úrazové poistenie osôb prepravovaných motorovými vozidlami na základe poistnej zmluvy č. 6628029359	258,68 703,57 745,55

c) opis a hodnota dlhodobého majetku vo vlastníctve účtovnej jednotky alebo v správe účtovnej jednotky

Majetok, ktorý je evidovaný v účtovnej jednotke	Suma
Budovy	840 550,86
Stroje, prístroje, zariadenia, inventár	283 564,02
Dopravné prostriedky	30 819,30
Pozemky	363 015,42

B Obežný majetok

1. Pohľadávky

a) opis významných pohľadávok podľa jednotlivých položiek súvahy

Pohľadávky	Riadok súvahy	Hodnota pohľadávok brutto	Hodnota pohľadávok netto	Opis
315 – Ostatné pohľadávky	065	4 847,93	4 847,93	Preplatky – zemný plyn viacero odberných miest

b) pohľadávky podľa doby splatnosti (riadky 048 a 060 súvahy) - tabuľka č.4

Pohľadávky v lehote splatnosti:

Pohľadávky	Zostatok k 31.12.2023	Zostatok k 31.12.2024	Z toho pohľadávky po lehote splatnosti - suma, popis
Krátkodobé pohľadávky z toho:	16 982,78	4 847,93	
- ostatné pohľadávky – preplatky za zemný plyn viacero odberných miest	16 982,78	4 847,93	

c) pohľadávky podľa zostatkovej doby splatnosti (riadky 048 a 060 súvahy) - tabuľka č.4

Pohľadávky so zostatkovou dobou splatnosti do jedného roka vrátane:

Pohľadávky	Zostatok k 31.12.2024	Zostatok k 31.12.2023
Pohľadávky z toho:	4 847,93	16 982,78
a) so zostatkovou dobou splatnosti do 1 roka z toho:		
- ostatné pohľadávky – preplatky za zemný plyn viacero odberných miest	4 847,93	16 982,78

2. Finančný majetok

a) opis významných zložiek krátkodobého finančného majetku

Krátkodobý finančný majetok	Zostatok k 31.12.2024	Zostatok k 31.12.2023
Ceniny	632,22	680,32
Bankové účty	319 906,81	199 028,25

3. Časové rozlíšenie

Významné položky časového rozlíšenia nákladov budúcich období a príjmov budúcich období

Opis jednotlivých významných položiek časového rozlíšenia	Zostatok k 31.12.2024	Zostatok k 31.12.2023
Náklady budúcich období spolu z toho:	4 533,32	5 813,73
- predplatné časopisov	1 743,71	1 338,90
- poisťné	1 450,75	1 450,75

Čl. IV

Informácie o údajoch na strane pasív súvahy

A Vlastné imanie - tabuľka č.5

Názov položky Účet	Zostatok k 31.12.2023	Prírastky	Úbytky	Presuny	Zostatok k 31.12.2024	Opis jednotlivých položiek a opis zmien jednotlivých položiek vlastného imania, najmä zmeny oceňovacích rozdielov, opravy významných chýb minulých rokov
428 - Nevysporiadaný výsledok hospodárenia minulých rokov	-3 212,26	47 322,85	9 258,97	42 153,51	77.005,13	47 322,85 €/ 9 258,97 € oprava účtovania minulých účtovných období účtu 384, 42 153,51 € preúčtovanie HV rok 2023
Výsledok hospodárenia (431)	42 153,51	42 644,53		42 153,51	42 644,53	Zostatok k 31.12.2024: HV za rok 2024

B Závazky

1. Závazky podľa doby splatnosti

a) Závazky podľa doby splatnosti (riadky 140 a 151 súvahy) - tabuľka č.8

Závazky v lehote splatnosti sú vo výške 199 288,54 €. Závazky po lehote splatnosti sa nevykazujú.

Závazky	Zostatok k 31.12.2024	Zostatok k 31.12.2023
Dlhodobé záväzky z toho:	4 535,61	6 260,20
- záväzky zo sociálneho fondu	4 535,61	6 260,20
Krátkodobé záväzky z toho:	194 752,93	161 522,34
- záväzky voči dodávateľom	1 994,86	7 810,81
- záväzky voči zamestnancom	98 170,22	77 748,50
- záväzky voči poisťovniam	63 927,50	48 844,16
- záväzky voči daňovému úradu	15 123,56	10 922,59
- záväzky Erasmus+	15 380,00	16 048,00
- ostatné záväzky	156,79	148,28

b) záväzky podľa zostatkovej doby splatnosti (riadky 140 a 151 súvahy) - tabuľka č.8

Závazky	Zostatok k 31.12.2024	Zostatok k 31.12.2023
Závazky z toho:	199 288,54	167 782,54
a) so zostatkovou dobou splatnosti do 1 roka z toho:	194 752,93	161 522,34
- záväzky voči dodávateľom	1 994,86	7 810,81
- záväzky voči zamestnancom	98 170,22	77 748,50
- záväzky voči poisťovniam	63 927,50	48 844,16
- záväzky voči daňovému úradu	15 123,56	10 922,59
- záväzky Erasmus+	15 380,00	16 048,00
- ostatné záväzky	156,79	148,28

Stredná odborná škola dopravy a služieb, Jesenského 1, Nové Zámky
Poznámky individuálnej účtovnej závierky zostavenej k 31. decembru 2024

b) so zostatkovou dobou splatnosti od 1 roka do 5 rokov z toho:	4 535,61	6 260,20
- záväzky zo sociálneho fondu	4 535,61	6 260,20

c) popis významných položiek záväzkov

Záväzok	Hodnota záväzku k 31.12.2024 v €	Hodnota záväzku k 31.12.2023 v €	Opis
Záväzky zo SF	4 535,61	6 260,20	Záväzky zo SF
Krátkodobé záväzky	1 994,86	7 810,81	Dodávatelia
Krátkodobé záväzky	156,79	148,28	Iné záväzky
Krátkodobé záväzky	98 170,22	77 748,50	Zamestnanci
Krátkodobé záväzky	63 927,50	48 844,16	Zúčtovanie s orgánmi sociálneho poistenia a zdravotného poistenia
Krátkodobé záväzky	15 123,56	10 922,59	Ostatné priame dane
Krátkodobé záväzky	15 380,00	16 048,00	Projekt Erasmus

2. Časové rozlíšenie

a) opis významných položiek časového rozlíšenia výdavkov budúcich období a výnosov budúcich období

Opis významnej položky časového rozlíšenia	Zostatok k 31.12.2024	Zostatok k 31.12.2023
Výnosy budúcich období spolu z toho:	65 962,32	109 248,68
- výnosy budúcich období - prenájom	120,00	0,00
- výnosy budúcich období	65 842,32	109 248,68

Čl. V

Informácie o výnosoch a nákladoch

1. Výnosy - opis a výška významných položiek výnosov

Popis /číslo účtu a názov/	Suma k 31.12.2024	Suma k 31.12.2023
a) tržby za vlastné výkony a tovar	98 620,51	115 490,45
602 - Tržby z predaja služieb	98 620,51	115 490,45
b) finančné výnosy	1 630,28	840,73
662 - Úroky	1 630,28	840,73
c) výnosy z transferov a rozpočtových príjmov v obciach, VÚC a v RO a PO zriadených obcou alebo VÚC	2 145 884,28	1 935 116,12
691 - Výnosy z bežných transferov z rozpočtu obce, VÚC	7 742,84	17 027,55
692 - Výnosy z kapitálových transferov z rozpočtu obce, VÚC - zúčtovanie kapitálového transferu zriaďovateľa	16 776,62	19 244,10
693 - Výnosy samosprávy z bežných transferov zo ŠR	2 102 268,34	1 891 043,92
694 - Výnosy samosprávy z kapitálových transferov zo ŠR a od iných subjektov verejnej správy	3 048,48	3 048,48
695 - Výnosy samosprávy z bežných transferov od EÚ	16 048,00	4 752,07
d) ostatné výnosy	17 279,34	23 090,59
648 - Ostatné výnosy	17 279,34	23 090,59

Celková výška výnosov k 31.12.2024 bola vykázaná vo výške 2 263 414,41 €, čo predstavuje nárast výnosov oproti roku 2023, keď bola celková výška výnosov vykázaná vo výške 2 075 351,89 €.

Nárast výnosov bol spôsobený nárastom výnosov z bežných transferov zo ŠR.

Najväčší podiel na výnosoch tvorili výnosy:

- výnosy z bežných transferov zo ŠR, subjektov verejnej správy vo výške 2 102 268,34
- výnosy z tržieb z predaja vlastných výkonov vo výške 98 620, 51€

2. Náklady - opis a výška významných položiek nákladov

Popis /číslo účtu a názov/	Suma k 31.12.2024	Suma k 31.12.2022
a) spotrebované nákupy	183 531,67	256 057,09
501 - Spotreba materiálu	113 186,92	132 719,19
502 - Spotreba energie	70 344,75	123 337,90
- elektrická energia	24 719,92	34.205,63
- voda	2 406,39	2.601,47

Stredná odborná škola dopravy a služieb, Jesenského 1, Nové Zámky
Poznámky individuálnej účtovnej zavierky zostavenej k 31. decembru 2024

- plyn	43 218,44	86.530,80
b) služby	90 527,48	65 317,07
511 - Opravy a udržiavanie	10 400,17	16 492,83
512 - Cestovné	18 606,33	5 449,54
518 - Ostatné služby	61 520,98	43 374,70
c) osobné náklady	1 904 160,97	1 668 204,83
521 - Mzdové náklady	1 356 812,00	1 189 362,30
524 - Záonné sociálne náklady	483 230,61	414 032,14
527 - Záonné sociálne náklady	64 118,36	64 810,39
d) dane a poplatky	5 616,00	9 894,89
538 - Ostatné dane a poplatky	5 616,00	9 894,89
e) odpisy, rezervy a opravné položky	25 356,74	24 311,78
551 - Odpisy DNM a DHM	25 356,74	24 311,78
- odpisy z vlastných zdrojov	5 531,64	2.019,20
- odpisy z cudzích zdrojov	3 048,48	19.244,10
f) finančné náklady	156,10	156 80
568 - Ostatné finančné náklady	156,10	156,80
g) ostatné náklady	11 111,17	9 096,18
545 - Ostatné pokuty, penále a úroky z omeškania	100,00	55,00
548 - Ostatné náklady na prevádzkovú činnosť	11 011,17	9 041,18

Celková výška nákladov k 31.12.2024 bola vykázaná vo výške 2 220 460,13€, čo predstavuje nárast nákladov oproti roku 2023, keď bola celková výška nákladov vykázaná vo výške 2 033 038,64 €.

Nárast nákladov bol spôsobený navýšením mzdových nákladov.

Najväčší podiel na nákladoch tvorili náklady:

- mzdové náklady vo výške 1 356 812,00 €
- spotreba materiálu vo výške 113 186,92 €
- náklady za energie vo výške 70 344,75 €

3. Tržby a výrobné náklady príspevkových organizácií

Číslo účtu	Tržby a výrobné náklady príspevkových organizácií	Číslo riadku	Suma k 31.12.2024	Suma k 31.12.2023
a	b	c	1	2
602	Tržby z predaja služieb	02	98 620,51	115 490,45
	Tržby celkom /01+02+03-04/	05	98 620,51	115 490,45
501	Spotreba materiálu	06	113 186,92	132 719,19
502	Spotreba energie	07	70 344,75	123 337,90
511	Oprava a udržiavanie	09	10 400,17	16 492,83
512	Cestovné	10	18 606,33	5 449,54
518	Ostatné služby	12	61 520,98	43 374,70
521	Mzdové náklady	13	1 356 812,00	1 189 362,30
524	Záonné sociálne poistenie	14	483 230,61	414 032,41
527	Záonné sociálne náklady	16	64 118,36	64 810,39
538	Ostatné dane a poplatky	20	5 616,00	9 894,89
551	Odpisy dlhodobého nehmotného majetku a dlhodobého hmotného majetku	22	25 356,74	24 311,78
	Výrobné náklady celkom /r.06 až r.21/	23	2 209 192,86	2 023 785,93

Príspevková organizácia spĺňa podmienky podľa § 21 ods. 2 zákona č.523/2004 Z. z. o rozpočtových pravidlách verejnej správy a o zmene a doplnení niektorých zákonov

Tržby z predaja služieb sú dosahované v cvičných dielnach v rámci realizácie výchovno – vzdelávacieho procesu žiakov školy.

Náklady tvoria v najväčšom rozsahu najmä mzdové náklady, zákonné sociálne poistenie, zákonné sociálne náklady, spotreba materiálu, spotreba energie, odpisy dlhodobého nehmotného a dlhodobého hmotného majetku, ostatné služby, ostatné dane a poplatky, náklady na opravy a udržiavanie, cestovné a ostatné náklady.

Čl. VI

Informácie o údajoch na podsúvahových účtoch

1. Ďalšie informácie - informácia k tabuľke č.10 - riadok 5, 6 atď.

Významné položky	Hodnota	Účet
Drobný hmotný majetok	424 713,73	771

Čl. VII

Informácie o rozpočte a hodnotenie plnenia rozpočtu

Informácie o rozpočte a hodnotenie plnenia rozpočtu - tabuľka č.12-14

Textová časť k tabuľke č.12-14:

Rozpočet príspevkovej organizácie bol schválený Zastupiteľstvom Nitrianskeho samosprávneho kraja zo dňa 11. decembra 2023 v súlade s uznesením č. 227/2023.

Zmeny rozpočtu:

- prvá zmena schválená dňa 10.01.2024 rozpočtovým opatrením č. B1
- druhá zmena schválená dňa 10.01.2024 rozpočtovým opatrením č. B2
- tretia zmena schválená dňa 18.01.2024 rozpočtovým opatrením č. B3
- štvrtá zmena schválená dňa 25.01.2024 rozpočtovým opatrením č. B4
- piata zmena schválená dňa 22.01.2024 rozpočtovým opatrením č. B5
- šiesta zmena schválená dňa 07.02.2024 rozpočtovým opatrením č. B6
- siedma zmena schválená dňa 08.02.2024 rozpočtovým opatrením č. B7
- ôsma zmena schválená dňa 19.02.2024 rozpočtovým opatrením č. B8
- deväta zmena schválená dňa 22.02.2024 rozpočtovým opatrením č. B9
- desiatu zmena schválená dňa 07.03.2024 rozpočtovým opatrením č. B10
- jedenásta zmena schválená dňa 07.03.2024 rozpočtovým opatrením č. B11
- dvanásta zmena schválená dňa 22.03.2024 rozpočtovým opatrením č. B12
- trinásta zmena schválená dňa 22.03.2024 rozpočtovým opatrením č. B13
- štrnásť zmena schválená dňa 05.04.2024 rozpočtovým opatrením č. B14
- pätnásť zmena schválená dňa 18.04.2024 rozpočtovým opatrením č. B15
- šestnásť zmena schválená dňa 02.05.2024 rozpočtovým opatrením č. B16
- sedemnásť zmena schválená dňa 13.05.2024 rozpočtovým opatrením č. B17
- osemnásť zmena schválená dňa 28.05.2024 rozpočtovým opatrením č. B18
- devätnásť zmena schválená dňa 06.06.2024 rozpočtovým opatrením č. B19
- dvadsiata zmena schválená dňa 11.06.2024 rozpočtovým opatrením č. B20
- dvadsiata prvá zmena schválená dňa 18.06.2024 rozpočtovým opatrením č. B21
- dvadsiata druhá zmena schválená dňa 21.06.2024 rozpočtovým opatrením č. B22
- dvadsiata tretia zmena schválená dňa 04.07.2024 rozpočtovým opatrením č. B23
- dvadsiata štvrtá zmena schválená dňa 04.07.2024 rozpočtovým opatrením č. B24
- dvadsiata piata zmena schválená dňa 17.07.2024 rozpočtovým opatrením č. B25
- dvadsiata šiesta zmena schválená dňa 26.07.2024 rozpočtovým opatrením č. B26
- dvadsiata siedma zmena schválená dňa 08.08.2024 rozpočtovým opatrením č. B27
- dvadsiata ôsma zmena schválená dňa 23.08.2024 rozpočtovým opatrením č. B28
- dvadsiata deväta zmena schválená dňa 23.08.2024 rozpočtovým opatrením č. B29
- tridsať zmena schválená dňa 11.09.2024 rozpočtovým opatrením č. B30
- tridsať prvá zmena schválená dňa 11.09.2024 rozpočtovým opatrením č. B31
- tridsať druhá zmena schválená dňa 11.10.2024 rozpočtovým opatrením č. B32
- tridsať tretia zmena schválená dňa 28.10.2024 rozpočtovým opatrením č. B33
- tridsať štvrtá zmena schválená dňa 12.11.2024 rozpočtovým opatrením č. B34
- tridsať piata zmena schválená dňa 12.11.2024 rozpočtovým opatrením č. B35
- tridsať šiesta zmena schválená dňa 14.11.2024 rozpočtovým opatrením č. B36

Stredná odborná škola dopravy a služieb, Jesenského 1, Nové Zámky
Poznámky individuálnej účtovnej závierky zostavenej k 31. decembru 2024

- tridsiata siedma zmena schválená dňa 20.11.2024 rozpočtovým opatrením č. B37
- tridsiata ôsma zmena schválená dňa 26.11.2024 rozpočtovým opatrením č. B38
- tridsiata deviata zmena schválená dňa 05.12.2024 rozpočtovým opatrením č. B39
- štyridsiata zmena schválená dňa 06.12.2024 rozpočtovým opatrením č. B40
- štyridsiata prvá zmena schválená dňa 06.12.2024 rozpočtovým opatrením č. B41
- štyridsiata druhá zmena schválená dňa 09.12.2024 rozpočtovým opatrením č. B42

Príjmy rozpočtu sú členené podľa zdrojov príjmu na granty a transfery a nedaňové príjmy.

Zdroj	Jedno rázový titul	Ekonomická klasifikácia			Schválený rozpočet	Rozpočet po zmenách	Skutočnosť k 31.12.2024
		Položka	Podpoložka	Názov			
b	c	d	e	f	1	2	4
111		312	001	Tuzemské bežné transfery v rámci VS zo ŠR okrem preneseného výkonu štátnej správy	0,00	4376,79	4376,79
111		312	012	Tuzemské bežné transfery v rámci VS zo ŠR na úhradu nákladov preneseného výkonu štátnej správy	1870685,00	2084484,00	2084484,00
11GR		331	001	Zahraničné granty bežné od zahraničného subjektu iného ako medzinárodná organizácia	0,00	15380,00	15380,00
11H		312	011	Tuzemské bežné transfery od ostatných subjektov VS	0,00	850,00	850,00
11UA	UA01	312	012	Tuzemské bežné transfery v rámci VS zo ŠR na úhradu nákladov preneseného výkonu štátnej správy	0,00	19292,00	19292,00
41		312	008	Tuzemské bežné transfery v rámci VS z rozpočtu VUC	4282,84	7742,84	7742,84
46		212	003	Príjmy z prenajatých budov, priestorov a objektov	2000,00	2045,00	2045,00
46		223	001	Poplatky a platby za predaj výrobkov, tovarov a služieb	90000,00	98717,22	98620,51
46		223	003	Poplatky a platby za stravné	9000,00	6000,00	4184,40
46		243		Úroky z tuzemských účtov finančného hospodárenia	1000,00	2000,00	1630,28
46		292	006	Príjmy z náhrad z poistného plnenia	0,00	341,25	341,25
46		292	012	Príjmy z dobropisov	0,00	16982,78	16982,78
46		292	027	Iné	10000,00	10958,75	10928,69
					1986967,84	2269170,63	2266858,54

Výdavky rozpočtu sú členené podľa zdrojov výdavkov na bežné výdavky.

Zdroj	Jednor ázový titul	Program	Funkčná klasifikácia				Ekonomická klasifikácia			Schválený rozpočet	Rozpočet po zmenách	Skutočnosť k 31.12.2024
			Oddiel	Skupina	Trieda	Podtrieda	Položka	Podpoložka	Názov			
b	c	d	e	f	g	h	i	j	k	1	2	4
111		0080103	09	2	2	3	611		Tarifný plat, osobný plat, zákl. plat, funk. plat... vrátane ich náhrad	1138181,00	1063797,38	956182,52
111		0080103	09	2	2	3	612	001	Osobný príplatok	50000,00	50180,75	35554,74
111		0080103	09	2	2	3	612	002	Ostatné príplatky okrem osobných príplatkov	70000,00	80122,25	78131,50
111		0080103	09	2	2	3	613		Náhrada za pracovnú, pohotovosť, služobnú pohotovosť a náhrada, odmena za pohotovosť	0,00	55,37	55,37
111		0080103	09	2	2	3	614		Odmeny	0,00	146236,25	139919,75
111		0080103	09	2	2	3	621		Poistné do Všeobecnej zdravotnej poisťovne	55000,00	74706,95	60616,96
111		0080103	09	2	2	3	623		Poistné do ostatných zdravotných poisťovní	70000,00	92545,47	73319,22
111		0080103	09	2	2	3	625	001	Poistné do Sociálnej poisťovne na nemocenské poistenie	17800,00	17871,69	17112,60

Stredná odborná škola dopravy a služieb, Jesenského 1, Nové Zámky
Poznámky individuálnej účtovnej závierky zostavenej k 31. decembru 2024

111		0080103	09	2	2	3	625	002	Poistné do Sociálnej poisťovne na starobné poistenie	176500,00	177217,31	172412,05
111		0080103	09	2	2	3	625	003	Poistné do Sociálnej poisťovne na úrazové poistenie	10000,00	10040,96	9852,53
111		0080103	09	2	2	3	625	004	Poistné do Sociálnej poisťovne na invalidné poistenie	37800,00	37953,69	33000,46
111		0080103	09	2	2	3	625	005	Poistné do Sociálnej poisťovne na poistenie v nezamestnanosti	12600,00	12651,20	11605,93
111		0080103	09	2	2	3	625	007	Poistné do Sociálnej poisťovne do rezervného fondu solidarity	60000,00	60243,34	58493,70
111		0080103	09	2	2	3	631	001	Cestovné náhrady - tuzemské	512,00	1604,10	1604,10
111		0080103	09	2	2	3	632	001	Energie	111892,00	65931,00	38512,55
111		0080103	09	2	2	3	632	002	Vodné, stočné	8500,00	7772,86	7772,86
111		0080103	09	2	2	3	632	004	Komunikačná infraštruktúra	2500,00	2815,87	2815,87
111		0080103	09	2	2	3	632	005	Telekomunikačné služby	2500,00	2375,52	2375,52
111		0080103	09	2	2	3	633	001	Interiérové vybavenie	0,00	4621,94	4621,94
111		0080103	09	2	2	3	633	002	Výpočtová technika	1000,00	5869,60	5869,60
111		0080103	09	2	2	3	633	004	Prevádzkové stroje, prístroje, zariadenie, technika a náradie	3000,00	4345,21	4345,21
111		0080103	09	2	2	3	633	006	Všeobecný materiál	5000,00	15273,98	15273,98
111		0080103	09	2	2	3	633	009	Knihy, časopisy, noviny, učebnice, učebné a kompenzačné pomôcky	1000,00	10132,52	10132,52
111		0080103	09	2	2	3	633	010	Pracovné odevy, obuv a pracovné pomôcky	1000,00	1905,87	1905,87
111		0080103	09	2	2	3	633	011	Potraviny	0,00	30660,80	30660,80
111		0080103	09	2	2	3	633	018	Licencie	4000,00	4544,98	4544,98
111		0080103	09	2	2	3	634	001	Palivo, mazivá, oleje, špeciálne kvapaliny	0,00	2045,27	2045,27
111		0080103	09	2	2	3	635	002	Rutinná a štandardná údržba výpočtovej techniky	0,00	74,00	74,00
111		0080103	09	2	2	3	635	004	Rutinná a štandardná údržba prevádzkových strojov, prístrojov, zariadení, techniky a náradia	500,00	7412,00	7412,00
111		0080103	09	2	2	3	635	006	Rutinná a štandardná údržba budov, objektov alebo ich častí	0,00	340,00	340,00
111		0080103	09	2	2	3	636	001	Nájomne za nájom budov, objektov alebo ich častí	0,00	1315,80	1315,80
111		0080103	09	2	2	3	637	001	Školenia, kurzy, semináre, porady, konferencie, sympóziá	400,00	834,60	834,60
111		0080103	09	2	2	3	637	004	Všeobecné služby	5000,00	23197,11	23197,11
111		0080103	09	2	2	3	637	006	Náhrady	0,00	4567,00	4567,00
111		0080103	09	2	2	3	637	007	Cestovné náhrady	0,00	11828,00	11828,00
111		0080103	09	2	2	3	637	014	Stravovanie	16000,00	38179,87	38179,87
111		0080103	09	2	2	3	637	016	Prídel do sociálneho fondu	10000,00	11348,29	11348,29
111		0080103	09	2	2	3	637	040	Služby v oblasti informačno-komunikačných technológií	0,00	97,20	97,20
111		0080103	09	2	2	3	642	013	Transfery na odchodné	0,00	1768,00	1768,00
111		0080103	09	2	2	3	642	036	Transfery na štipendiá	0,00	4376,79	4376,79
11GR		0080603	09	2	2	3	631	002	Cestovné náhrady - zahraničné	0,00	15380,00	0,00
11H		0080103	09	2	2	3	633	006	Všeobecný materiál	0,00	770,00	770,00
11H		0080103	09	2	2	3	637	002	Konkurzy a súťaže	0,00	80,00	80,00
11UA	UA01	0080103	10	7	0		633	001	Interiérové vybavenie	0,00	1800,00	1800,00
11UA	UA01	0080103	10	7	0		633	002	Výpočtová technika	0,00	4723,72	4723,72
11UA	UA01	0080103	10	7	0		633	004	Prevádzkové stroje, prístroje, zariadenie, technika a náradie	0,00	2010,00	2010,00
11UA	UA01	0080103	10	7	0		633	006	Všeobecný materiál	0,00	9512,79	9512,79
11UA	UA01	0080103	10	7	0		633	009	Knihy, časopisy, noviny, učebnice, učebné a kompenzačné pomôcky	0,00	514,70	514,70
11UA	UA01	0080103	10	7	0		637	004	Všeobecné služby	0,00	730,79	730,79
131N		0080103	09	2	2	3	611		Tarifný plat, osobný plat, zákl. plat, funk. plat... vrátane ich náhrad	0,00	86661,47	86661,47

Stredná odborná škola dopravy a služieb, Jesenského 1, Nové Zámky
Poznámky individuálnej účtovnej závierky zostavenej k 31. decembru 2024

131N		0080103	09	2	2	3	612	001	Osobný príplatok	0,00	2598,41	2598,41
131N		0080103	09	2	2	3	612	002	Ostatné príplatky okrem osobných príplatkov	0,00	6794,70	6794,70
131N		0080103	09	2	2	3	614		Odmeny	0,00	5232,39	5232,39
131N		0080103	09	2	2	3	621		Poistné do Všeobecnej zdravotnej poisťovne	0,00	4528,82	4528,82
131N		0080103	09	2	2	3	623		Poistné do ostatných zdravotných poisťovní	0,00	5738,40	5738,40
131N		0080103	09	2	2	3	625	001	Poistné do Sociálnej poisťovne na nemocenské poistenie	0,00	1437,10	1437,10
131N		0080103	09	2	2	3	625	002	Poistné do Sociálnej poisťovne na starobné poistenie	0,00	14464,56	14464,56
131N		0080103	09	2	2	3	625	003	Poistné do Sociálnej poisťovne na úrazové poistenie	0,00	826,24	826,24
131N		0080103	09	2	2	3	625	004	Poistné do Sociálnej poisťovne na invalidné poistenie	0,00	2700,94	2700,94
131N		0080103	09	2	2	3	625	005	Poistné do Sociálnej poisťovne na poistenie v nezamestnanosti	0,00	963,03	963,03
131N		0080103	09	2	2	3	625	007	Poistné do Sociálnej poisťovne do rezervného fondu solidarity	0,00	4907,36	4907,36
131N		0080103	09	2	2	3	632	001	Energie	0,00	22758,66	22758,66
131N		0080103	09	2	2	3	633	002	Výpočtová technika	0,00	4608,00	4608,00
131N		0080103	09	2	2	3	633	006	Všeobecný materiál	0,00	4996,04	4996,04
131N		0080103	09	2	2	3	635	006	Rutinná a štandardná údržba budov, objektov alebo ich častí	0,00	2220,00	2220,00
131N		0080103	09	2	2	3	637	004	Všeobecné služby	0,00	2059,96	2059,96
131N		0080103	09	2	2	3	642	013	Transfery na odchodné	0,00	1000,00	1000,00
13GR		0080603	09	2	2	3	631	002	Cestovné náhrady - zahraničné	0,00	15826,30	15826,30
13GR		0080603	09	2	2	3	637	004	Všeobecné služby	0,00	221,70	221,70
41		0080103	09	2	2	3	637	015	Poistné	4282,84	4282,84	4282,84
41		0080604	09	2	2	3	633	006	Všeobecný materiál	0,00	3460,00	3460,00
46		0080901	09	2	2	3	631	001	Cestovné náhrady - tuzemské	1600,00	1600,00	159,32
46		0080901	09	2	2	3	631	002	Cestovné náhrady - zahraničné	500,00	1100,00	895,91
46		0080901	09	2	2	3	632	001	Energie	0,00	16982,78	16982,78
46		0080901	09	2	2	3	632	003	Poštové služby	2000,00	2200,00	2093,80
46		0080901	09	2	2	3	632	004	Komunikačná infraštruktúra	500,00	500,00	114,12
46		0080901	09	2	2	3	632	005	Telekomunikačné služby	500,00	500,00	111,03
46		0080901	09	2	2	3	633	001	Interiérové vybavenie	500,00	3500,00	324,23
46		0080901	09	2	2	3	633	002	Výpočtová technika	1000,00	10,00	0,10
46		0080901	09	2	2	3	633	003	Telekomunikačná technika	500,00	300,00	9,88
46		0080901	09	2	2	3	633	004	Prevádzkové stroje, prístroje, zariadenie, technika a náradie	1000,00	1000,00	241,69
46		0080901	09	2	2	3	633	006	Všeobecný materiál	5000,00	16743,35	3859,35
46		0080901	09	2	2	3	633	009	Knihy, časopisy, noviny, učebnice, učebné a kompenzačné pomôcky	1000,00	1007,40	724,39
46		0080901	09	2	2	3	633	010	Pracovné odevy, obuv a pracovné pomôcky	3500,00	1310,39	360,39
46		0080901	09	2	2	3	633	011	Potraviny	38000,00	29817,22	418,79
46		0080901	09	2	2	3	633	018	Licencie	0,00	36,00	36,00
46		0080901	09	2	2	3	634	001	Palivo, mazivá, oleje, špeciálne kvapaliny	2000,00	3000,00	133,95
46		0080901	09	2	2	3	634	002	Servis, údržba, opravy a výdavky s tým spojené	1000,00	619,46	375,00
46		0080901	09	2	2	3	634	004	Prepravné a nájom dopravných prostriedkov	0,00	1000,00	934,00
46		0080901	09	2	2	3	634	005	Karty, známky, poplatky	200,00	200,00	155,70
46		0080901	09	2	2	3	635	002	Rutinná a štandardná údržba výpočtovej techniky	700,00	250,00	250,00
46		0080901	09	2	2	3	635	004	Rutinná a štandardná údržba prevádzkových strojov, prístrojov, zariadení, techniky a náradia	3000,00	4894,61	104,17

Stredná odborná škola dopravy a služieb, Jesenského 1, Nové Zámky
Poznámky individuálnej účtovnej zvierky zostavenej k 31. decembru 2024

46		0080901	09	2	2	3	635	006	Rutinná a štandardná údržba budov, objektov alebo ich častí	3000,00	299,22	0,00
46		0080901	09	2	2	3	636	001	Nájomne za nájom budov, objektov alebo ich častí	1200,00	1640,00	324,20
46		0080901	09	2	2	3	636	003	Nájomne za nájom špeciálnych strojov, prístrojov, zariadení, techniky, náradia a materiálu	600,00	600,00	587,61
46		0080901	09	2	2	3	637	001	Školenia, kurzy, semináre, porady, konferencie, sympóziá	1000,00	1000,00	739,60
46		0080901	09	2	2	3	637	002	Konkurzy a súťaže	200,00	700,00	699,00
46		0080901	09	2	2	3	637	003	Propagácia, reklama a inzercia	1000,00	500,00	295,20
46		0080901	09	2	2	3	637	004	Všeobecné služby	5000,00	18231,36	3109,43
46		0080901	09	2	2	3	637	006	Náhrady	1000,00	1800,00	309,80
46		0080901	09	2	2	3	637	007	Cestovné náhrady	0,00	9234,00	210,00
46		0080901	09	2	2	3	637	012	Poplatky a odvody	500,00	500,00	465,85
46		0080901	09	2	2	3	637	014	Stravovanie	16000,00	10951,54	690,53
46		0080901	09	2	2	3	637	015	Poistné	1500,00	2480,00	1866,40
46		0080901	09	2	2	3	637	027	Odmeny pracovníkov mimopracovného pomeru	14000,00	16500,00	15764,00
46		0080901	09	2	2	3	637	031	Pokuty a penále	0,00	100,00	100,00
46		0080901	09	2	2	3	637	040	Služby v oblasti informačno-komunikačných technológií	1000,00	1200,00	1191,00
46		0080901	09	2	2	3	642	006	Transfery na členské príspevky	500,00	340,00	340,00
46		0080901	09	2	2	3	642	013	Transfery na odchodné	0,00	2750,00	2742,20
46		0080901	09	2	2	3	642	015	Transfery na nemocenské dávky	3000,00	5775,00	5539,35
										1986967,84	2483842,04	2165764,75

Čl. VIII

Informácie o skutočnostiach, ktoré nastali po dni, ku ktorému sa zostavuje účtovná zvierka do dňa zostavenia účtovnej zvierky

Po 31. decembri 2024 nenastali také udalosti, ktoré by si vyžadovali zverejnenie alebo vykázanie v účtovnej zvierke za rok 2024.