

Poznámky k 31.12.2024

Čl. I Všeobecné údaje

1. Identifikačné údaje účtovnej jednotky

a)	
Názov účtovnej jednotky	Gymnázium Ľudovíta Jaroslava Šuleka
Sídlo účtovnej jednotky	Pohraničná 10, 945 52 Komárno
IČO	00160199
Dátum zriadenia	25.02.1986
Spôsob zriadenia	Zriaďovateľská listina
Názov zriaďovateľa	Nitriansky Samosprávny Kraj
Sídlo zriaďovateľa	Rázusova 2 A
b) Právny dôvod na zostavenie účtovnej zvierky	<input checked="" type="checkbox"/> riadna <input type="checkbox"/> mimoriadna
c) Účtovná jednotka je súčasťou konsolidovaného celku	<input checked="" type="checkbox"/> áno <input type="checkbox"/> nie
d) Účtovná jednotka je súčasťou súhrnného celku verejnej správy	<input checked="" type="checkbox"/> áno <input type="checkbox"/> nie

2. Opis činnosti účtovnej jednotky

Hlavná činnosť účtovnej jednotky	Stredná všeobecnovzdelávacia škola
----------------------------------	------------------------------------

3. Informácie o štatutárnych zástupcoch a o organizačnej štruktúre účtovnej jednotky

Štatutárny zástupca (meno a priezvisko) Funkcia	Mgr. Mariana Dubranová riaditeľka
Štatutárny zástupca (meno a priezvisko) Funkcia	PaeDr. Ildikó Földesová zástupkyňa riaditeľa
Priemerný počet zamestnancov počas účtovného obdobia -evidenčný	42,1
Počet zamestnancov ku dňu, ku ktorému sa zostavuje účtovná zvierka účtovnej jednotky z toho:	47
- počet vedúcich zamestnancov	3
Organizačná štruktúra účtovnej jednotky:	
- rozpočtové organizácie zriadené účtovnou jednotkou	
- príspevkové organizácie zriadené účtovnou jednotkou	
- neziskové organizácie založené/zriadené účtovnou jednotkou	
- právnické osoby založené účtovnou jednotkou)	
- cenné papiere a podiely v obchodných spoločnostiach	

Organizačná štruktúra :

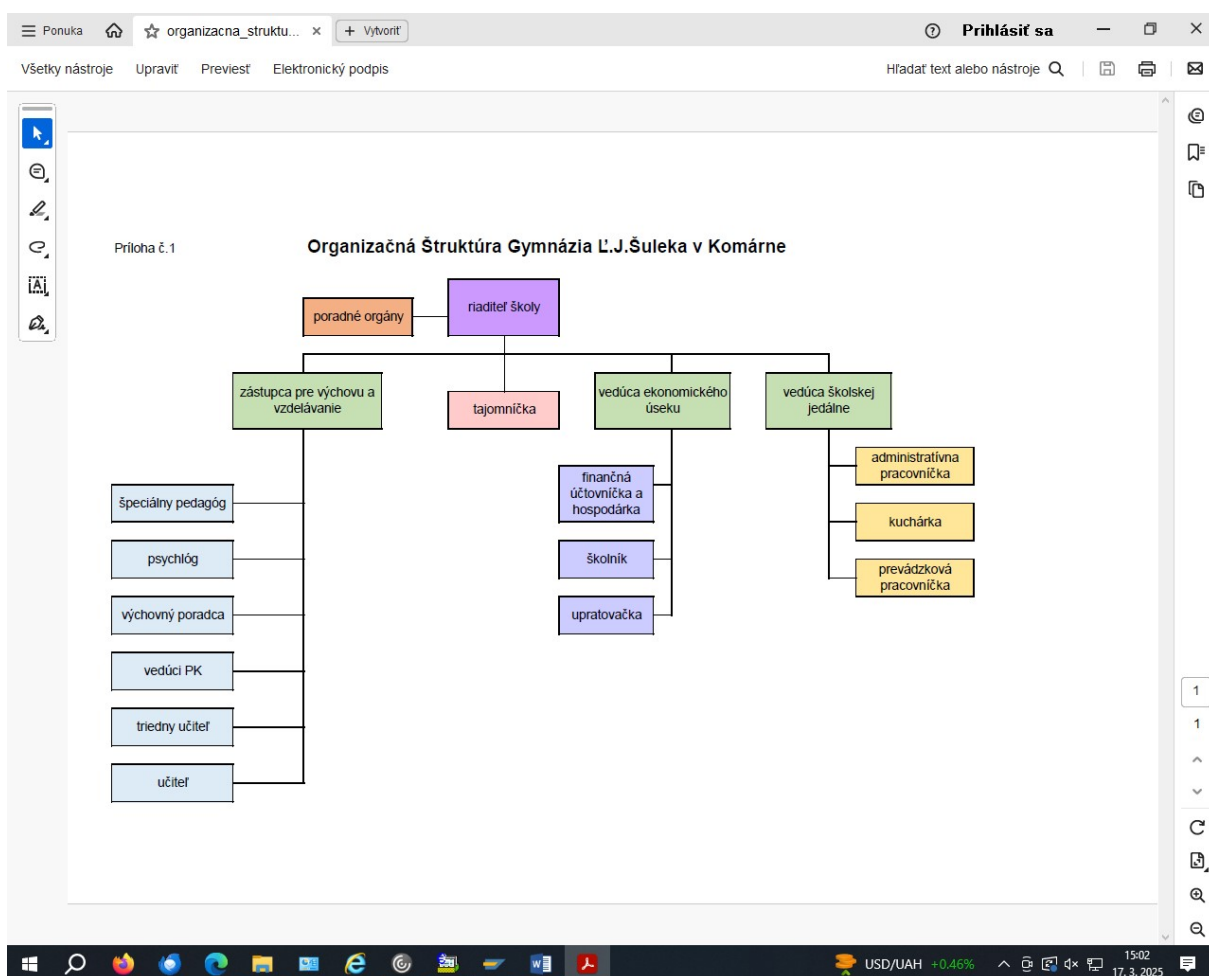

Čl. II

Informácie o účtovných zásadách a účtovných metódach

1. Účtovná závierka je zostavená za splnenia predpokladu nepretržitého pokračovania účtovnej jednotky vo svojej činnosti áno nie

2. Zmeny účtovných metód a účtovných zásad

Účtovná jednotka zmenila účtovné metódy, účtovné zásady oproti predchádzajúcemu účtovnému obdobiu áno nie

3. Spôsob ocenenia jednotlivých položiek

Položky	Spôsob oceňovania
a) dlhodobý nehmotný majetok nakupovaný	obstarávacou cenou
b) dlhodobý nehmotný majetok vytvorený vlastnou činnosťou	vlastnými nákladmi
c) dlhodobý hmotný majetok nakupovaný	obstarávacou cenou
d) dlhodobý hmotný majetok vytvorený vlastnou činnosťou	vlastnými nákladmi
e) dlhodobý nehmotný majetok a dlhodobý hmotný majetok získaný bezodplatne	reálnou hodnotou
f) dlhodobý finančný majetok	obstarávacou cenou
g) zásoby nakupované	obstarávacou cenou
h) zásoby vytvorené vlastnou činnosťou	vlastnými nákladmi
i) zásoby získané bezodplatne	reálnou hodnotou
j) pohľadávky	menovitou hodnotou
k) krátkodobý finančný majetok	menovitou hodnotou
l) časové rozlíšenie na strane aktív	náklady budúcich období a príjmy budúcich období sa vykazujú vo výške, ktorá je potrebná na dodržanie zásady vecnej a časovej súvislosti s účtovným obdobím.
m) záväzky, vrátane dlhopisov, pôžičiek a úverov rezervy	menovitou hodnotou oceňujú sa v očakávanej výške záväzku
n) časové rozlíšenie na strane pasív	výdavky budúcich období a výnosy budúcich období sa vykazujú vo výške, ktorá je potrebná na dodržanie zásady vecnej a časovej súvislosti s účtovným obdobím.
o) deriváty pri nadobudnutí	reálnou hodnotou
p) majetok a záväzky zabezpečené derivátmi	reálnou hodnotou

4. Spôsob zostavenia odpisového plánu pre dlhodobý majetok, doba odpisovania, sadzby odpisov a odpisové metódy pri stanovení účtovných odpisov

Odpisy dlhodobého nehmotného majetku a dlhodobého hmotného majetku sú stanovené tak, že sa vychádza z predpokladanej doby jeho užívania a predpokladaného priebehu jeho opotrebenia. Odpisovať sa začína prvým dňom mesiaca, v ktorom bol dlhodobý majetok uvedený do používania.

Účtovné odpisy sa zaokrúhľujú na celé eurá nahor.

Predpokladaná doba užívania a odpisové sadzby sú stanovené vnútorným predpisom:

Odpisová skupina	Predpokladaná doba používania v rokoch	Ročná odpisová sadzba v %
1	8	12,5
2	10	10
3	25	4
4	25	4
5	80	1,25
6	80	1,25

Drobný nehmotný majetok od 0,00 Eur do 2 339,00 Eur, ktorý podľa vnútorného predpisu účtovnej jednotky nie je dlhodobým nehmotným majetkom sa účtuje pri obstaraní do nákladov na účet 518 - Ostatné služby.

Drobný hmotný majetok od 0,00 Eur do 1 669,00 Eur, ktorý podľa vnútorného predpisu účtovnej jednotky nie je dlhodobým hmotným majetkom sa účtuje ako zásoby.

5. Zásady pre zohľadnenie zníženia hodnoty majetku.

Prechodné zníženie hodnoty majetku sa vyjadruje opravnou položkou.

Účtovná jednotka tvorila opravné položky k

- | | | |
|-------------------------------------|------------------------------|-----------------------------------------|
| - odpisovanému dlhodobému majetku | <input type="checkbox"/> áno | <input checked="" type="checkbox"/> nie |
| - neodpisovanému dlhodobému majetku | <input type="checkbox"/> áno | <input checked="" type="checkbox"/> nie |
| - nedokončeným investíciám | <input type="checkbox"/> áno | <input checked="" type="checkbox"/> nie |
| - dlhodobému finančnému majetku | <input type="checkbox"/> áno | <input checked="" type="checkbox"/> nie |
| - zásobám | <input type="checkbox"/> áno | <input checked="" type="checkbox"/> nie |
| - pohľadávkam | <input type="checkbox"/> áno | <input checked="" type="checkbox"/> nie |

Účtovná jednotka tvorila opravné položky k pohľadávkam v rámci podnikateľskej činnosti, podľa ustanovenia § 20 zákona č.595/2003 Z.z. o dani z príjmov v z.n.p..

6. Zásady pre vykazovanie transferov.

O nároku na dotácie zo štátneho rozpočtu sa účtuje, ak je takmer isté, že sa splnia všetky podmienky súvisiace s dotáciou a súčasne, že sa dotácia poskytne.

Bežný transfer

- prijatý od cudzích subjektov - sa zúčtuje do výnosov vo vecnej a časovej súvislosti s nákladmi
- prijatý od zriaďovateľa - sa zúčtuje do výnosov vo vecnej a časovej súvislosti s výdavkami
- poskytnutý cudzím subjektom - sa zúčtuje do nákladov po splnení podmienok
- poskytnutý vlastným subjektom - sa zúčtuje do nákladov pri poskytnutí transferu

Kapitálový transfer

- prijatý od cudzích subjektov - sa zúčtuje do výnosov vo vecnej a časovej súvislosti s nákladmi (napr. s odpismi, s opravnou položkou, so zostatkovou hodnotou vyradeného dlhodobého majetku).
- prijatý od zriaďovateľa - sa zúčtuje do výnosov vo vecnej a časovej súvislosti s nákladmi (napr. s odpismi, s opravnou položkou, so zostatkovou hodnotou vyradeného dlhodobého majetku).
- poskytnutý cudzím subjektom - sa zúčtuje do nákladov po splnení podmienok.
- poskytnutý vlastným subjektom - sa zúčtuje do nákladov vo vecnej a časovej súvislosti s nákladmi účtovanými v organizáciách v zriaďovateľskej pôsobnosti obce/mesta.

7. Spôsob prepočtu údajov v cudzích menách na menu euro.

Majetok a záväzky vyjadrené v cudzej mene sa ku dňu uskutočnenia účtovného prípadu prepočítavajú na menu euro referenčným výmenným kurzom určeným a vyhláseným Európskou centrálnou bankou alebo Národnou bankou Slovenska v deň predchádzajúci dňu uskutočnenia účtovného prípadu.

Na ocenenie prírastku cudzej meny nakúpenej za euro sa použije kurz, za ktorý bola táto cudzia mena nakúpená.

Na úbytok rovnakej cudzej meny v hotovosti alebo z devízového účtu sa na prepočet cudzej meny na eurá použije referenčný výmenný kurz určený a vyhlásený Európskou centrálnou bankou alebo Národnou bankou Slovenska v deň predchádzajúci dňu uskutočnenia účtovného prípadu.

Majetok a záväzky vyjadrené v cudzej mene (okrem prijatých a poskytnutých preddavkov) sa ku dňu, ku ktorému sa zostavuje účtovná závierka, prepočítavajú na menu euro referenčným výmenným kurzom určeným a vyhláseným Európskou centrálnou bankou alebo Národnou bankou Slovenska v deň, ku ktorému sa zostavuje účtovná závierka, a účtujú sa s vplyvom na výsledok hospodárenia.

Prijaté a poskytnuté preddavky v cudzej mene prostredníctvom účtu vedeného v tejto cudzej mene sa prepočítavajú na menu euro referenčným výmenným kurzom určeným a vyhláseným Európskou centrálnou bankou alebo Národnou bankou Slovenska v deň predchádzajúci dňu uskutočnenia účtovného prípadu. Ku dňu, ku ktorému sa zostavuje účtovná závierka, sa už neprepočítavajú.

Prijaté a poskytnuté preddavky v cudzej mene na účet zriadený v eurách a z účtu zriadeného v eurách sa prepočítavajú na menu euro kurzom, za ktorý boli tieto hodnoty nakúpené alebo predané. Ku dňu, ku ktorému sa zostavuje účtovná závierka, sa už neprepočítavajú.

Čl. III

Informácie o údajoch na strane aktív súvahy

A Neobežný majetok

1. Dlhodobý nehmotný majetok a dlhodobý hmotný majetok

a) prehľad o pohybe dlhodobého majetku (tabuľka č.1)

Účet	Opis významnej položky prírastkov a úbytkov dlhodobého majetku	Prírastok	Úbytok
022	Obstaranie prevádzkových strojov do školskej jedálne	9 952,48	
022	Vyradenie zastaraných, nefunkčných prev. strojov v ŠJ		6 634,70

b) pôsob a výška poistenia dlhodobého nehmotného majetku a dlhodobého hmotného majetku

Druh poisteného majetku	Spôsob poistenia	Výška poistenia
Ročné poistenie	Živelné poistenie	1379,97
	Prípád odcudzenia	267,17
	Poistenie za škodu	335,00
	Poistenie skla	81,00
	Poistenie strojov, prístrojov zariadení a elektroniky	742,41

c) opis a hodnota dlhodobého majetku vo vlastníctve účtovnej jednotky alebo v správe účtovnej jednotky

Majetok, ku ktorému má účtovná jednotka vlastnícke právo	Suma
Pozemky	28940,45
Budovy, stavby	3478230,20
Stroje, prístroje, zariadenia, inventár	57304,01
Dopravné prostriedky	13276,90
Obstaranie DHM	
Majetok v správe účtovnej jednotky /RO,PO/	3577751,56

1. Pohľadávky

Pohľadávky	Zostatok k 31.12.2023	Zostatok k 31.12.2024
378-iné pohľadávky ŠJ	0	0

a) pohľadávky podľa doby splatnosti (riadky 048 a 060 súvahy) - tabuľka č.4

Textová časť k tabuľke č.4

2. Finančný majetok

a) opis významných zložiek krátkodobého finančného majetku

Krátkodobý finančný majetok	Zostatok k 31.12.2023	Zostatok k 31.12.2024
Pokladnica	0	0
Ceniny	145,40	319,60
Bankové účty	126 862,34	143 203,52

3. Časové rozlíšenie

Významné položky časového rozlíšenia nákladov budúcich období a príjmov budúcich období

Opis jednotlivých významných položiek časového rozlíšenia	Zostatok k 31.12.2023	Zostatok k 31.12.2024
Náklady budúcich období spolu z toho:	444,17	563,47
Výnosy budúcich období: zásoby z min roka	667,77	950,07
Dlhodobý majetok	691426,84	682 299,04
Príjmy budúcich období spolu z toho:		

Čl. IV

Informácie o údajoch na strane pasív súvahy

Gymnázium Ľudovíta Jaroslava Šuleka, Pohraničná 10, 945 52 Komárno
Poznámky individuálnej účtovnej závierky zostavenej k 31. decembru 2024

A Vlastné imanie - tabuľka č.5

Názov položky	Zostatok k 31.12.2023	Zvýšenie	Zníženie	Presun	Zostatok k 31.12.2024	Opis jednotlivých položiek a opis zmien jednotlivých položiek vlastného imania, najmä zmeny oceňovacích rozdielov, opravy významných chýb minulých rokov
Vlastné imanie-zisk	0,00				0,00	Hospodárenie školskej jedálne
Vlastné imanie-strata	0,30	4,28		0,30	4,28	Školská jedáleň- prevarenie

B Závazky

Závazky	Zostatok k 31.12.2023	Zostatok k 31.12.2024
Dlhodobé záväzky z toho:		
- záväzky zo sociálne ho fondu	3 859,67	3 750,76
- záväzky z poskytnutého úveru zo ŠFRB		
- záväzky z investičného dodávateľského úveru		
- záväzky z neinvestičného dodávateľského úveru		
- záväzky z finančnej zábezpeky na nájomné v bytovkách zo ŠFRB		
Krátkodobé záväzky z toho:		
- záväzky voči dodávateľom		
- záväzky voči zamestnancom	51 621,40	49 684,49
- záväzky voči poisťovniam	31 145,94	32 329,83
- záväzky voči daňovému úradu	6 892,52	9 381,80
- záväzky voči štátnemu rozpočtu		
- záväzky z finančnej zábezpeky na verejné obstarávanie		
- ostatné záväzky 379	14 729,10	
- zúčtovanie s Európskou úniou		

a) záväzky podľa **zostatkovej doby splatnosti** (riadky 140 a 151 súvahy) - tabuľka č.8

Textová časť k tabuľke č.8

.....

.....

Čl. V
Informácie o výnosoch a nákladoch

1. Výnosy - popis a výška významných položiek výnosov

Popis /číslo účtu a názov/	Suma k 31.12.2023	Suma k 31.12.2023
a) tržby za vlastné výkony a tovar		
602 - Tržby z predaja služieb	148 506,82	136 243,36
- školné		
- strava		
- kopírovacie služby		
- vyhlasovanie rozhlasom		
-		

Gymnázium Ľudovíta Jaroslava Šuleka, Pohraničná 10, 945 52 Komárno
Poznámky individuálnej účtovnej závierky zostavenej k 31. decembru 2024

b) zmena stavu vnútroorganizačných zásob		
c) aktívacia		
624 - Aktivácia DHM		
d) daňové a colné výnosy a výnosy z poplatkov		
632 - Daňové výnosy samosprávy		
- podielové dane		
- daň z nehnuteľností		
- daň za psa		
-		
633 - Výnosy z poplatkov		
- správne poplatky		
- KO a DSO		
-		
e) finančné výnosy		
661 - Tržby z predaja CP		
- predaj akcií		
662 - Úroky	642,620	956,90
668 - Ostatné finančné výnosy		
-		
f) mimoriadne výnosy		
672 - Náhrady škôd		
g) výnosy z transferov a rozpočtových príjmov v obciach, VÚC a v RO a PO zriadených obcou alebo VÚC		
691 - Výnosy z bežných transferov z rozpočtu obce, VÚC	237 612,17	287 811,19
- bežný transfer na školský klub		
- bežný transfer na školskú jedáleň		
-		
692 - Výnosy z kapitálových transferov z rozpočtu obce, VÚC	34 815,60	34 927,13
- zúčtovanie kapitálového transferu zriaďovateľa		
693 - Výnosy samosprávy z bežných transferov zo ŠR	984 181 46	1 051 934,96
- bežný transfer na		
-		
694 - Výnosy samosprávy z kapitálových transferov zo ŠR	9128,40	9127,80
- zúčtovanie kapitálového transferu zo ŠR		
695 - Výnosy samosprávy z bežných transferov od EÚ		
-		
696 - Výnosy samosprávy z kapitálových transferov od EÚ		
- zúčtovanie kapitálového transferu od EÚ		
697 - Výnosy samosprávy z bežných transferov od ostatných subjektov mimo verejnej správy		
-		
698 - Výnosy samosprávy z kapitálových transferov od ostatných subjektov mimo verejnej správy		
- zúčtovanie kapitálového transferu od ostatných subjektov mimo verejnej správy		
699 - Výnosy samosprávy z odvodu rozpočtových príjmov		
- zinkasované príjmy RO		
h) ostatné výnosy		
644 - Zmluvné pokuty, penále a úroky z omeškania		
645 - Ostatné pokuty, penále a úroky z omeškania		
648 - Ostatné výnosy	62 243,58	100 844,03
-		
i) zúčtovanie rezerv, opravných položiek, časového rozlíšenia		
653 - Zúčtovanie ostatných rezerv z prevádzkovej činnosti		
-		
658 - Zúčtovanie ostatných opravných položiek z prevádzkovej činnosti		
-		

2. Náklady - popis a výška významných položiek nákladov

Popis /číslo účtu a názov/	Suma k 31.12.2023	Suma k 31.12.2024
a) spotrebované nákupy		
501 - Spotreba materiálu	118 131,25	205 667,09
502 - Spotreba energie		65 931,50
- elektrická energia	138 989,38	
- voda		
- plyn		
-		
b) služby		
511 - Opravy a udržiavanie	8 125,13	42 825,64
- oprava xxx		
512 - Cestovné	95,52	3 957,06
513 - Náklady na reprezentáciu		
-		
518 - Ostatné služby	36 436,21	32 932,70
-		
c) osobné náklady		
521 - Mzdové náklady	723 654,55	803 525,80
524 - Zákonné sociálne náklady	250 920,23	285 932,18
527- Zákonné sociálne náklady	19 473,16	32 988,16
528- Ostatné sociálne náklady	2 791,68	2 442,72
d) dane a poplatky		
532 - Daň z nehnuteľností	7,68	9,18
538 - Ostatné dane a poplatky	2296,72	2 475,60
-		
e) odpisy, rezervy a opravné položky		
551 - Odpisy DNM a DHM		
- odpisy z vlastných zdrojov	34 815,60	44 054,93
- odpisy z cudzích zdrojov	9 128,40	9 127,80
553 - Tvorba ostatných rezerv		
-		
558 - Tvorba ostatných opravných položiek		
- k daňovým pohľadávkam		
- k nedaňovým pohľadávkam		
f) finančné náklady		
561 - Predané CP a podiely		
562 - Úroky		
568 - Ostatné finančné náklady	110,55	116,45
-		
g) mimoriadne náklady		
572 - Škody		
h) náklady na transfery a náklady z odvodov príjmov		
584 - Náklady na transfery z rozpočtu obce, VÚC do RO, PO zriadených obcou alebo VÚC		

Gymnázium Ľudovíta Jaroslava Šuleka, Pohraničná 10, 945 52 Komárno
Poznámky individuálnej účtovnej závierky zostavenej k 31. decembru 2024

- bežný transfer xxx		
- zúčtovanie kapitálového transferu u zriaďovateľa		
585 - Náklady na transfery z rozpočtu obce, VÚC ostatným subjektom verejnej správy		
- bežný transfer xxx		
586 - Náklady na transfery z rozpočtu obce, VÚC subjektov mimo verejnej správy		
- bežný transfer xxx		
587 - Náklady na ostatné transfery		
- bežný transfer xxx		
588 - Náklady z odvodu príjmov	65 949,08	101 619,11
- predpis odvodu príjmov RO		
589 - Náklady z budúceho odvodu príjmov		
- predpis budúceho odvodu príjmov RO		
i) ostatné náklady		
541 - ZC predaného DNM a DHM		
544 - Zmluvné pokuty, penále a úroky z omeškania		
545 - Ostatné pokuty, penále a úroky z omeškania		
546 - Odpis pohľadávky		
-		
548 - Ostatné náklady na prevádzkovú činnosť	3 086,73	4 061,61
-		
549 - Manká a škody		
-		
j) dane z príjmov	122,08	181,82
591 - Splatná daň z príjmov		

Čl. VI

Informácie o údajoch na podsúvahových účtoch

1. Ďalšie informácie

Významné položky	Hodnota	Účet
Prenajatý majetok	19 175,60	781 000
Majetok prijatý do úschovy		
Odpísané pohľadávky		
Prísne zúčtovateľné tlačivá		
Materiál v skladoch civilnej ochrany		
Prijaté depozitá a hypotéky		
Iné		

Čl. VII

Informácie o rozpočte a hodnotenie plnenia rozpočtu

Informácie o rozpočte a hodnotenie plnenia rozpočtu - tabuľka č.12-14

Textová časť k tabuľke č.12-14:

Rozpočet rozpočtovej organizácie bol schválený krajským zastupiteľstvom dňa 17.12.2023.

Schválený rozpočet:

Program	Funkčná klasifikácia	Ekonomická klasifikácia	Zdroj	Suma
0080101	09221	600 BV	111-001	854 845,00
0080101	09221	610 mzdy	111-001	561 135,00
0080101	09221	632001 energie	111-001	63 059,00
0080101	09221	600 BV	41-001	2 475,80
0080301	09608	600 BV	41-001	199 323,20
0080301	09608	610 mzdy	41-001	117 969,80

Gymnázium Ľudovíta Jaroslava Šuleka, Pohraničná 10, 945 52 Komárno
Poznámky individuálnej účtovnej závierky zostavenej k 31. decembru 2024

0080301	09608	631001 energie	41-001	28 846,10
0080101	ZU	200 príjmy nedaňové.	41-006	4 000,00
0080101	09221	600 BV	41-006	4 000,00
	ZU	200 Príjmy nedaňové	72 F	45 000,00
0080301	09608	600 BV	72 F	45 000,00
	ZU	200 Príjmy nedaňové	72 F-008	182 000,00
0080305	09608	600 BV	72 F-008	182 000,00
	ZU	200 príjmy nedaňové	72 G	2 500,00
0080101	09221	600 BV	72 G	2 500,00

Rozpočtové opatrenie č. B1:

Funkčná klasifikácia	Ekonomická klasifikácia	Zdroj	Program	Rozpočet pred úpravou	Úprava	Upravený rozpočet
09221	BV	131N	0080101	0,00	9 800,00	9 800,00
09221	632001 enrgie	131N	0080301	0,00	9 800,00	9 800,00

Rozpočtové opatrenie č. B2

Funkčná klasifikácia	Ekonomická klasifikácia	Zdroj	Program	Rozpočet pred úpravou	Úprava	Upravený rozpočet
09221	BV 600	131N	0080101	9 800,00	8253,00	18 053,00

Rozpočtové opatrenie č. B3

Funkčná klasifikácia	Ekonomická klasifikácia	Zdroj	Program	Rozpočet pred úpravou	Úprava	Upravený rozpočet
1070	600 BV	3UAN	0080101	0,00	177,00	177,00

Rozpočtové opatrenie č B4

Funkčná klasifikácia	Ekonomická klasifikácia	Zdroj	Program	Rozpočet pred úpravou	Úprava	Upravený rozpočet
09221	600 BV	111-002	0080101	0,00	11 850,00	11 850,00

Rozpočtové Opatrenie č. B5

Funkčná klasifikácia	Ekonomická klasifikácia	Zdroj	Program	Rozpočet pred úpravou	Úprava	Upravený rozpočet
	ZU	72F-008		0,00	33 342,81	33 342,81
09608	60 BV	72F-008	0080305	182 000,00	33 342,81	215 342,81

Rozpočtové opatrenie č. B6

Funkčná klasifikácia	Ekonomická klasifikácia	Zdroj	Program	Rozpočet pred úpravou	Úprava	Upravený rozpočet
ZU	312001	11-010	0080101	0,00	300,79	300,79
09221	600BV	111-010	0080101	0,00	300,79	300,79

Rozpočtové opatrenie č. B7

Gymnázium Ľudovíta Jaroslava Šuleka, Pohraničná 10, 945 52 Komárno
Poznámky individuálnej účtovnej závierky zostavenej k 31. decembru 2024

Funkčná klasifikácia	Ekonomická klasifikácia	Zdroj	Program	Rozpočet pred úpravou	Úprava	Upravený rozpočet
09221	600 BV	131N	0080101	18 053,00	15 257,49	33 310,49
09221	632001	131N	0080101	9 800,00	10 597,49	20 397,49

Rozpočtové opatrenie č. B8

Funkčná klasifikácia	Ekonomická klasifikácia	Zdroj	Program	Rozpočet pred úpravou	Úprava	Upravený rozpočet
09221	600 BV	111-007	0080010-OBUP	0,00	15 525,00	15 525,00

Rozpočtové opatrenie č. B9

Funkčná klasifikácia	Ekonomická klasifikácia	Zdroj	Program	Rozpočet pred úpravou	Úprava	Upravený rozpočet
ZU	301001	111-009		0,00	650,01	650,01
09221	600 BV	111-009	0080101	0,00	650,01	650,01

Rozpočtové opatrenie č. B10

Funkčná klasifikácia	Ekonomická klasifikácia	Zdroj	Program	Rozpočet pred úpravou	Úprava	Upravený rozpočet
09221	600 BV	111-002	0080101	11 850,00	3 322,00	15 172,00
09221	610- Mzdy, platy a OOV	111-002	0080101	0,00	2 200,00	2 200,00

Rozpočtové opatrenie č. B11

Funkčná klasifikácia	Ekonomická klasifikácia	Zdroj	Program	Rozpočet pred úpravou	Úprava	Upravený rozpočet
09221	600 BV	41-001	0080101	2 475,80	329,76	2805,56

Rozpočtové opatrenie č B12

Funkčná klasifikácia	Ekonomická klasifikácia	Zdroj	Program	Rozpočet pred úpravou	Úprava	Upravený rozpočet
09221	600-BV	111-001	0080101	854 545,00	58525,00	913 070,00
09221	610- Mzdy, plata a OOV	111-001	0080101	561 135,00	45 439,00	616 574,00
09221	632001	111-001	0080101	63 059,00	-831,00	62 228,00

Rozpočtové opatrenie č. B13

Funkčná	Ekonomická	Zdroj	Program	Rozpočet pred	Úprava	Upravený
---------	------------	-------	---------	---------------	--------	----------

Gymnázium Ľudovíta Jaroslava Šuleka, Pohraničná 10, 945 52 Komárno
Poznámky individuálnej účtovnej závierky zostavenej k 31. decembru 2024

klasifikácia	klasifikácia			úpravou		rozpočet
09221	600 BV	111-002	0080101	15 172,00	-4 800,00	10 372,00

Rozpočtové opatrenie č. B 14

Funkčná klasifikácia	Ekonomická klasifikácia	Zdroj	Program	Rozpočet pred úpravou	Úprava	Upravený rozpočet
09221	610mzdy	3P01	0080101	0,00	975,00	975,00

Rozpočtové opatrenie č B15

Funkčná klasifikácia	Ekonomická klasifikácia	Zdroj	Program	Rozpočet pred úpravou	Úprava	Upravený rozpočet
ZU	312001	Transfery so ŠR		650,01	449,32	1 099,33
09221	600 BV	111-009	0080603	650,01	449,32	1 099,33

Rozpočtové opatrenie č. B16

Funkčná klasifikácia	Ekonomická klasifikácia	Zdroj	Program	Rozpočet pred úpravou	Úprava	Upravený rozpočet
ZU	200-Prijmy nedaňové	72 J		0,00	34 276,05	34 276,05
09221	632001-Energie	72J	0080101	0,00	34 276,05	34 276,05

Rozpočtové opatrenie č. B 17

Funkčná klasifikácia	Ekonomická klasifikácia	Zdroj	Program	Rozpočet pred úpravou	Úprava	Upravený rozpočet
ZU	311-bež.tuz.granty	72A		0,00	1 200,00	1 200,00
09221	600 BV	72A	0080101	0,00	1 200,00	1 200,00

Rozpočtové opatrenie č. B 18

Funkčná klasifikácia	Ekonomická klasifikácia	Zdroj	Program	Rozpočet pred úpravou	Úprava	Upravený rozpočet
09221	600-BV	111-0001	0080101	913 070,00	1 300,00	914 370,00
09221	610-Mzdy, platy a OOV	111-001	0080101	606 574,00	967,00	607 541,00

Rozpočtové opatrenie č. B19

Funkčná klasifikácia	Ekonomická klasifikácia	Zdroj	Program	Rozpočet pred úpravou	Úprava	Upravený rozpočet
ZU	311-tuz.transfery	72 A		1 200,00	1 250,00	2 450,00
09221	600 BV	72A	0080101	1 200,00	1 250,00	2 450,00

Gymnázium Ľudovíta Jaroslava Šuleka, Pohraničná 10, 945 52 Komárno
Poznámky individuálnej účtovnej závierky zostavenej k 31. decembru 2024

Rozpočtové opatrenie č. B20

Funkčná klasifikácia	Ekonomická klasifikácia	Zdroj	Program	Rozpočet pred úpravou	Úprava	Upravený rozpočet
09221	600 BV	131N	0080101	33 310,49	0,00	33 310,49
09221	632001Energie	131N	0080101	20 397,49	-10 597,49	9 800,00

Rozpočtové opatrenie č. B21

Funkčná klasifikácia	Ekonomická klasifikácia	Zdroj	Program	Rozpočet pred úpravou	Úprava	Upravený rozpočet
09221	600 BV	40-001	0080604	2 447,00	0	2 447,00
09221	610 mzdy	41-001	0080604	0,00	1 800	1 800,00

Rozpočtové opatrenie Č. B22

Funkčná klasifikácia	Ekonomická klasifikácia	Zdroj	Program	Rozpočet pred úpravou	Úprava	Upravený rozpočet
09221	600 BV	111-001	0080101	914 370,00	6 154,00	920 524,00
09608	610 Mzdy,platy a OOV	111,001	0080101	607 541,00	4 518,00	612 059,00

Rozpočtové opatrenie č. B23

Funkčná klasifikácia	Ekonomická klasifikácia	Zdroj	Program	Rozpočet pred úpravou	Úprava	Upravený rozpočet
ZU	312011-Transf OS VS	11H		0,00	1 190,00	1 190,00
09221	600 BV	11H	0080101	0,00	1 190,00	1 190,00

Rozpočtové opatrenie č B24

Funkčná klasifikácia	Ekonomická klasifikácia	Zdroj	Program	Rozpočet pred úpravou	Úprava	Upravený rozpočet
ZU	312001transf.zo ŠR	111-009		1 099,33	496,12	1 595,45
09221	600 BV	111-009	0080603	1 099,33	496,12	1 595,45

Rozpočtové opatrenie č B25

Funkčná klasifikácia	Ekonomická klasifikácia	Zdroj	Program	Rozpočet pred úpravou	Úprava	Upravený rozpočet
ZU	312001 transf zo ŠR	111-009		1 595,45	893,97	2 489,42
09608	600 BV	111-009	0080603	1 595,45	893,97	2 489,42

Rozpočtové opatrenie č B26

Funkčná	Ekonomická	Zdroj	Program	Rozpočet pred	Úprava	Upravený
---------	------------	-------	---------	---------------	--------	----------

Gymnázium Ľudovíta Jaroslava Šuleka, Pohraničná 10, 945 52 Komárno
Poznámky individuálnej účtovnej závierky zostavenej k 31. decembru 2024

klasifikácia	klasifikácia			úpravou		rozpočet
09221	600 BV	41-001	0080101-RP	0,00	275,00	275,00

Rozpočtové opatrenie č.B27

Funkčná klasifikácia	Ekonomická klasifikácia	Zdroj	Program	Rozpočet pred úpravou	Úprava	Upravený rozpočet
ZU	312011	11H		1 190,00	300,00	1 490,00
09221	660 BV	11H	0080101	1 190,00	300,00	1 490,00

Rozpočtové opatrenie č. B28

Funkčná klasifikácia	Ekonomická klasifikácia	Zdroj	Program	Rozpočet pred úpravou	Úprava	Upravený rozpočet
ZU	312001 Trensf.zo ŠR	111-009		2 489,42	439,53	2 928,95
09221	600 BV	111-009	0080603	2 489,42	439,53	2 928,65

Rozpočtové opatrenie č 29

Funkčná klasifikácia	Ekonomická klasifikácia	Zdroj	Program	Rozpočet pred úpravou	Úprava	Upravený rozpočet
09221	600	111-002	0080101	10 372,00	5 184,00	15 556,00

Rozpočtové opatrenie č. 30

Funkčná klasifikácia	Ekonomická klasifikácia	Zdroj	Program	Rozpočet pred úpravou	Úprava	Upravený rozpočet
ZU	312001	111-010		300,79	300,00	600,79
09221	600 BV	111-010	0080101	300,79	300,00	600,79

Rozpočtové opatrenie č. 31

Funkčná klasifikácia	Ekonomická klasifikácia	Zdroj	Program	Rozpočet pred úpravou	Úprava	Upravený rozpočet
09221	600 BV	111-001	0080101	920 524,00	0,00	920 524,00
09221	610 mzdy	111-001	0080101	612 059,00	6 300,00	618 359,00
09221	632001 energie	111-001	0080101	62 228,00	-18 000,00	44 228,00

Rozpočtové opatrenie č.B32

Funkčná klasifikácia	Ekonomická klasifikácia	Zdroj	Program	Rozpočet pred úpravou	Úprava	Upravený rozpočet
09221	600 BV	111-001	0080101	920 524,00	0,00	920 524,00
09221	610 mzdy	111-001	0080101	618 359,00	5 400,00	623 759,00

Rozpočtové opatrenie č. B33

Funkčná klasifikácia	Ekonomická klasifikácia	Zdroj	Program	Rozpočet pred úpravou	Úprava	Upravený rozpočet
----------------------	-------------------------	-------	---------	-----------------------	--------	-------------------

Gymnázium Ľudovíta Jaroslava Šuleka, Pohraničná 10, 945 52 Komárno
Poznámky individuálnej účtovnej závierky zostavenej k 31. decembru 2024

09221	600 BV	111-001	0080101	920 524,00	6 080,00	926 604,00
09221	610 Mzdy	111-001	0080101	623 759,00	4 464,00	628 223,00

Rozpočtové opatrenie č. B34

Funkčná klasifikácia	Ekonomická klasifikácia	Zdroj	Program	Rozpočet pred úpravou	Úprava	Upravený rozpočet
09221	600 BV	41-001	0080101-RP	275,00	671,19	946,19

Rozpočtové opatrenie č. B35

Funkčná klasifikácia	Ekonomická klasifikácia	Zdroj	Program	Rozpočet pred úpravou	Úprava	Upravený rozpočet
09221	600 BV	111-001	0080101	926 604,00	233,00	926 837,00
09221	610 Mzdy	111-001	0080101	628 223,00	148,00	628 371,00

Rozpočtové opatrenie č. 36

Funkčná klasifikácia	Ekonomická klasifikácia	Zdroj	Program	Rozpočet pred úpravou	Úprava	Upravený rozpočet
ZU	331001	11GR		0,00	19 431,00	19 431,00
09221	600 BV	11GR	0080603	0,00	19 431,00	19 431,00

Rozpočtové opatrenie č. B37

Funkčná klasifikácia	Ekonomická klasifikácia	Zdroj	Program	Rozpočet pred úpravou	Úprava	Upravený rozpočet
09221	600 BV	111-002	0080101	15 556,00	4 322,00	19 878,00
09221	610 MZDY	111-002	0080101	2 200,00	3 178,00	5 378,00

Rozpočtové opatrenie č. B38

Funkčná klasifikácia	Ekonomická klasifikácia	Zdroj	Program	Rozpočet pred úpravou	Úprava	Upravený rozpočet
09221	600-BV	111-001	0080101	926 837,00	6 102,00	932 939,00

Rozpočtové opatrenie č. B39

Funkčná klasifikácia	Ekonomická klasifikácia	Zdroj	Program	Rozpočet pred úpravou	Úprava	Upravený rozpočet
09221	600 BV	11-007	0080101-OBUP	15 525,00	6 170,90	21 695,90

Rozpočtové opatrenie č. 40

Funkčná klasifikácia	Ekonomická klasifikácia	Zdroj	Program	Rozpočet pred úpravou	Úprava	Upravený rozpočet
09221	600 BV	111-001	0080101	932 939,00	16 986,00	949 925,00

Rozpočtové opatrenie č. 41

Gymnázium Ľudovíta Jaroslava Šuleka, Pohraničná 10, 945 52 Komárno
Poznámky individuálnej účtovnej závierky zostavenej k 31. decembru 2024

Funkčná klasifikácia	Ekonomická klasifikácia	Zdroj	Program	Rozpočet pred úpravou	Úprava	Upravený rozpočet
09221	600 BV	11-002	0080101	19 878,00	6 293,00	26 171,00

Rozpočtové opatrenie č. B 42

Funkčná klasifikácia	Ekonomická klasifikácia	Zdroj	Program	Rozpočet pred úpravou	Úprava	Upravený rozpočet
ZU	200 Príjmy nedaňové	72 F		45 000,00	15 000,00	60 000,00
09608	600 BV	72F	0080301	45 000,00	15 000,00	60 000,00

Rozpočtové opatrenie č. B43

Funkčná klasifikácia	Ekonomická klasifikácia	Zdroj	Program	Rozpočet pred úpravou	Úprava	Upravený rozpočet
09221	600 BV	41-001	0080101-RP	946,19	571,06	1 517,25
09608	600BV	41-001	0080301-RP	0,00	435,60	435,60

Rozpočtové opatrenie č.44

Funkčná klasifikácia	Ekonomická klasifikácia	Zdroj	Program	Rozpočet pred úpravou	Úprava	Upravený rozpočet
09608	600 BV	72 F	0080301	60 000,00		60 000,00
09608	610 MZDY	72 F	0080301	0,00	6 000,00	6 000,00
09608	632001 Energie	72 F	0080301	25 000,00	-25 000,00	0,00

Rozpočtové opatrenie č. B45

Funkčná klasifikácia	Ekonomická klasifikácia	Zdroj	Program	Rozpočet pred úpravou	Úprava	Upravený rozpočet
09221	600 BV	111-001	0080101	949 925,00	0,00	949 925,00
09221	610 Mzdy	111-001	0080101	628 371,00	20 000,00	648 371,00
09221	632001 Energie	111001	0080101	44 228,00	-39 228,00	5 000,00

Rozpočtové opatrenie č. B46

Funkčná klasifikácia	Ekonomická klasifikácia	Zdroj	Program	Rozpočet pred úpravou	Úprava	Upravený rozpočet
09608	600 BV	72F	0080301	60 000,00	-9952,48	50 047,52

Rozpočtové opatrenie č. K1

Funkčná klasifikácia	Ekonomická klasifikácia	Zdroj	Program	Rozpočet pred úpravou	Úprava	Upravený rozpočet
09608	713 KV nák.str.pr. uar.te	72 F	0080301-I4270	0,00	3 479,78	3479,78
09608	713 KV nál.str.pr.zar.te	72F	0080301-I4271	0,00	6 472,70	6 472,70

Gymnázium Ľudovíta Jaroslava Šuleka, Pohraničná 10, 945 52 Komárno
Poznámky individuálnej účtovnej závierky zostavenej k 31. decembru 2024

Rozpočtové opatrenie č. B47

Funkčná klasifikácia	Ekonomická klasifikácia	Zdroj	Program	Rozpočet pred úpravou	Úprava	Upravený rozpočet
09221	600 BV	111-002	0080101	26 711,00	1 600,00	27 771,00
09221	610 Mzdy	111-002	0080101	5 378,00	1 180,00	6 558,00

Rozpočtové opatrenie č. B48

Funkčná klasifikácia	Ekonomická klasifikácia	Zdroj	Program	Rozpočet pred úpravou	Úprava	Upravený rozpočet
1070	600 BV	11UA	0080101	0,00	322,00	322,00

Rozpočtové opatrenie č. B 49

Funkčná klasifikácia	Ekonomická klasifikácia	Zdroj	Program	Rozpočet pred úpravou	Úprava	Upravený rozpočet
09221	600 BV	111-002	0080101	27 771,00	2 291,00	30 062,00
09221	610 Mzdy	111-002	0080101	6 558,00	1 550,00	8 108,00

Rozpočtové opatrenie č. B 50

Funkčná klasifikácia	Ekonomická klasifikácia	Zdroj	Program	Rozpočet pred úpravou	Úprava	Upravený rozpočet
09221	600 BV	111-001	0080101	949 925,00	6 055,00	955 980,00
09221	610 Mzdy	1110-001	0080101	648 371,00	4 446,00	652 817,00

Rozpočtové opatrenie č. B 51

Funkčná klasifikácia	Ekonomická klasifikácia	Zdroj	Program	Rozpočet pred úpravou	Úprava	Upravený rozpočet
ZU	200-príjmy nedaňové	41-006		4 000,00	-500,00	3 500,00
09221	600 BV	41-006	0080101	4 000,00	-500,00	3 500,00
ZU	200 Príjmy nedaňové	72G		2 500,00	500,00	3 000,00
09221	600 BV	72 G	0080101	2 500,00	500,00	3 000,00

Rozpočtové opatrenie č. B 51

Funkčná klasifikácia	Ekonomická klasifikácia	Zdroj	Program	Rozpočet pred úpravou	Úprava	Upravený rozpočet
09221	600 BV	111-001	0080101	955 980,00	21 251,00	977 231,00
09221	610 MZDY	111-001	0080101	652 817,00	7 500,00	660 317,00
09221	632001-energie	111-001	0080101	5 000,00	11 251,00	16 251,00

Rozpočtové opatrenie č. B 52

Gymnázium Ľudovíta Jaroslava Šuleka, Pohraničná 10, 945 52 Komárno
Poznámky individuálnej účtovnej závierky zostavenej k 31. decembru 2024

Funkčná klasifikácia	Ekonomická klasifikácia	Zdroj	Program	Rozpočet pred úpravou	Úprava	Upravený rozpočet
1070	600 BV	11 UA	0080101	322,00	966,00	1 288,00

Rozpočtové opatrenie č. B 53

Funkčná klasifikácia	Ekonomická klasifikácia	Zdroj	Program	Rozpočet pred úpravou	Úprava	Upravený rozpočet
ZU	200-nedaňové príjmy	72 F		60 000,00	3 400,00	63 400,00
09608	600-BV	72 F	0080301	50 047,52	3 400,00	53 447,52

Rozpočtové opatrenie č. B 54

Funkčná klasifikácia	Ekonomická klasifikácia	Zdroj	Program	Rozpočet pred úpravou	Úprava	Upravený rozpočet
09221	600 BV	41-001	0080101-RP	946,19	489,87	1 436,06

Rozpočtové opatrenie č. B 55

Funkčná klasifikácia	Ekonomická klasifikácia	Zdroj	Program	Rozpočet pred úpravou	Úprava	Upravený rozpočet
ZU	312001	111-009		2 928,95	1 013,98	3 942,93
09221	600 BV	111-009	0080603	2 928,95	1 013,98	3 942,93

Rozpočtové opatrenie č. B 56

Funkčná klasifikácia	Ekonomická klasifikácia	Zdroj	Program	Rozpočet pred úpravou	Úprava	Upravený rozpočet
09221	600 BV	111-001	0080101	977 231,00	0,00	977 231,31
09221	610 Mzdy	111-001	0080101	660 317,00	3 700,00	664 017,00
09221	632001 energie	111-001	0080101	16 251,00	-5 000,00	11 251,00

Rozpočtové opatrenie č. B 57

Funkčná klasifikácia	Ekonomická klasifikácia	Zdroj	Program	Rozpočet pred úpravou	Úprava	Upravený rozpočet
ZU	312001-transfery zo ŠR	111-010		600,79	-20,22	580,57
09221	600 BV	111-010	0080101	600,79	-20,22	580,57

Rozpočtové opatrenie č. B 58

Funkčná klasifikácia	Ekonomická klasifikácia	Zdroj	Program	Rozpočet pred úpravou	Úprava	Upravený rozpočet
09221	600 BV	111-007	0080101-OBUP	21 695,90	-2366,70	19 329,20

Rozpočtové opatrenie č. B 59

Funkčná	Ekonomická	Zdroj	Program	Rozpočet pred	Úprava	Upravený

Gymnázium Ľudovíta Jaroslava Šuleka, Pohraničná 10, 945 52 Komárno
Poznámky individuálnej účtovnej závierky zostavenej k 31. decembru 2024

klasifikácia	klasifikácia			úpravou		rozpočet
ZU	200-príjmy nedaňové	41-006		3 500,00	-2 580,18	919,82
09221	600 BV	41-006	0080101	3 500,00	-2 580,18	918,82
ZU	200 Príjmy nedaňové	72 F		63 400,00	-8,13	53 439,39
09608	600 BV	72 F	0080301	53 447,52	-8,13	53 439,39
ZU	220-Príjmy nedaňové	72 G		3 000,00	-11,00	2 989,00
09221	600 BV	72 G	0080101	3 000,00	-11,00	2 989,00

Dodržanie záväzných ukazovateľov: Záväzné ukazovatele rozpočtu na rok 2024 boli dodržané

Bežné výdavky:

131M: Finančné prostriedky vyčerpala organizácia v plnej výške do 31.03.2024

111-001: nedočerpané normatívne prostriedky vo výške 11 251,00 €/energie/ vrátila organizácia na účet NSK dňa 31.12.2024

111-002: nenormatívne finančné prostriedky boli vyčerpané v plnej výške bez zistenia nedostatkov.

111-002 Špecifiká: nedočerpané fin. prostriedky vyčerpala organizácia v plnej výške bez zistenia nedostatkov

111-007: Finančné prostriedky vyčerpala organizácia v plnej výške bez zistenia nedostatkov.

3UAN: Finančné prostriedky vyčerpala organizácia v plnej výške do 31.3.2024

11UA: organizácia vyčerpala v plnej výške bez zistenia nedostatkov.

41-001: Nedočerpané fin. prostriedky vo výške 10 831,55 € / z toho: energie: 10 829,07 € a ostatná prevádzka 2,48 €/ vrátila organizácia na účet NSK č. SK64 8180 0000 0070 0031 6493 dňa 31.12.2025

41-006: Vlastné príjmy boli organizácii vrátené vo výške 919,82 € FK 09.2.2.1, ktoré boli vyčerpané v plnej výške.

72G: Vlastné príjmy z nájomného boli organizácii vrátené vo výške 2 989,00 € na FK 09.2.2.1. Finančné prostriedky boli vyčerpané v plnej výške.

72J: vlastné príjmy z preplatkov boli organizácii vrátené vo výške 34 276,05 € na FK 09.2.2.1. Finančné prostriedky boli vyčerpané v plnej výške.

72F: Vlastné príjmy z réžií stravného boli organizácii vrátené vo výške 53 436,39 na FK 09.6.0.8./ŠJ/ Finančné prostriedky boli vyčerpané v plnej výške.

Depozitný účet: Zostatok na depozitnom účte ku dňu vysporiadania predstavuje 0,00 €.

Zostatok na príjmovom účte vo výške 42,37 € bol odvedený na hlavný zberný účet NSK dňa 31.12.2024.

Bežné príjmy:

Organizácia naplnila bežné príjmy : **41-006 /vlastné príjmy/:** vo výške 962,19 €

72G:/nájomné/: vo výške 2 989,00 €

72J:/preplatky/: vo výške 34 0276,05 €

72:F/rézie/: vo výške 53 439,39 €

Stav záväzkov: Organizácia nevykazuje k 31.12.2024 žiadne záväzky po lehote splatnosti

Čl. VIII

Informácie o skutočnostiach, ktoré nastali po dni, ku ktorému sa zostavuje účtovná závierka do dňa zostavenia účtovnej závierky

Po 31. decembri 2024 nenastali také udalosti, ktoré by si vyžadovali zverejnenie alebo vykázanie v účtovnej závierke za rok 2024.