

**„JESEŇ ŽIVOTA“, Zariadenie sociálnych služieb Levice**  
**Družstevnícka ul. 2744/22, 934 80 Levice**

Poznámky individuálnej účtovnej závierky zostavenej k 31. decembru 2024

## Poznámky k 31.12.2024

### Čl. I Všeobecné údaje

#### 1. Identifikačné údaje účtovnej jednotky

a)	
Názov účtovnej jednotky	„JESEŇ ŽIVOTA“, Zariadenie sociálnych služieb Levice
Sídlo účtovnej jednotky	Družstevnícka ul. 2744/22, 934 80 Levice
IČO	42119383
Dátum zriadenia	01.07.2008
Spôsob zriadenia	Zriaďovacia listina
Názov zriaďovateľa	Nitriansky samosprávny kraj
Sídlo zriaďovateľa	Rázusova 1A, 949 01 Nitra
b) Právny dôvod na zostavenie účtovnej závierky	<input checked="" type="checkbox"/> riadna <input type="checkbox"/> mimoriadna
c) Účtovná jednotka je súčasťou konsolidovaného celku	<input checked="" type="checkbox"/> áno <input type="checkbox"/> nie
d) Účtovná jednotka je súčasťou súhrnného celku verejnej správy	<input checked="" type="checkbox"/> áno <input type="checkbox"/> nie

#### 2. Opis činnosti účtovnej jednotky

Hlavná činnosť účtovnej jednotky	Poskytovanie sociálnych služieb
----------------------------------	---------------------------------

#### 3. Informácie o štatutárnych zástupcoch a o organizačnej štruktúre účtovnej jednotky

Štatutárny zástupca (meno a priezvisko)	Mgr. Anna Psárska
Funkcia	riaditeľka

	Bežné účtovné obdobie	Predchádzajúce účtovné obdobie
Priemerný prepočítaný počet zamestnancov počas účtovného obdobia	121	121
z toho:		
- počet vedúcich zamestnancov	7	7
Počet dobrovoľníkov, ktorí vykonávali dobrovoľnícku činnosť pre účtovnú jednotku počas účtovného obdobia	26	26

**„JESEŇ ŽIVOTA“, Zariadenie sociálnych služieb Levice**  
**Družstevnícka ul. 2744/22, 934 80 Levice**

Poznámky individuálnej účtovnej závierky zostavenej k 31. decembru 2024

**Organizačná štruktúra účtovnej jednotky:**

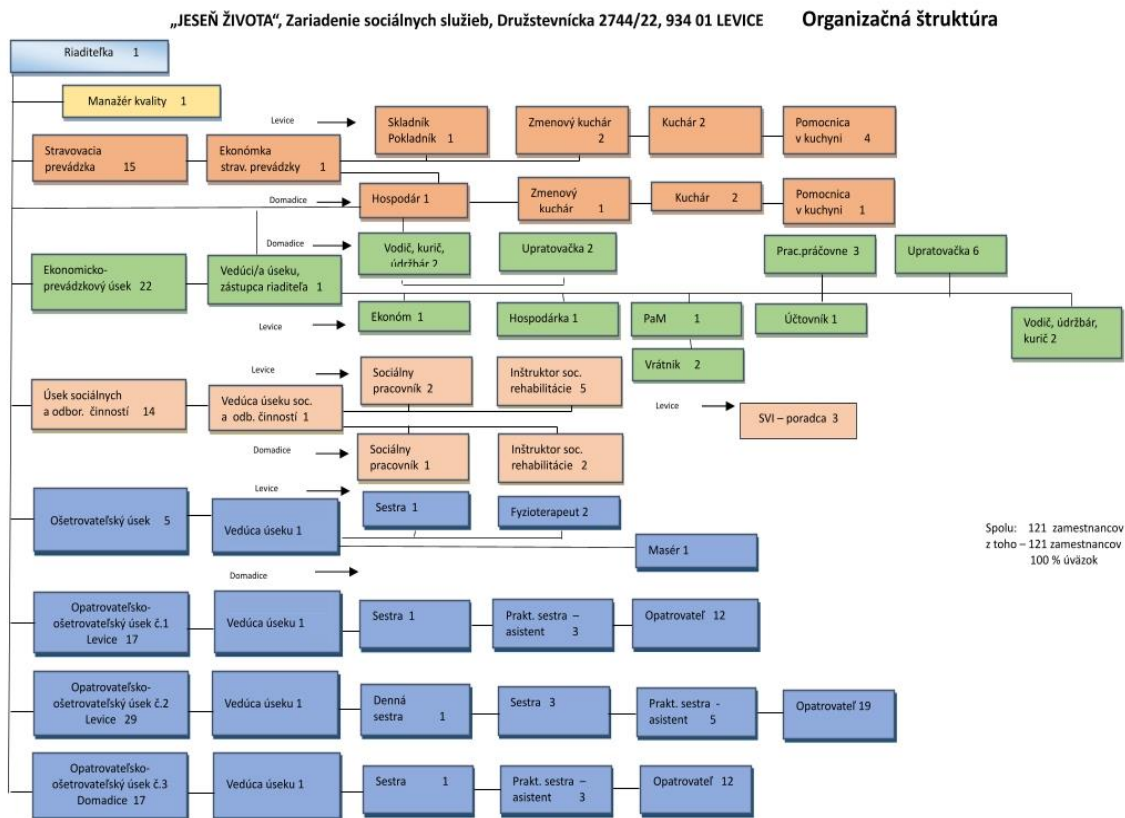

**Čl. II**

**Informácie o účtovných zásadách a účtovných metódach**

**1. Účtovná závierka je zostavená za splnenia predpokladu nepretržitého pokračovania účtovnej jednotky vo svojej činnosti**       **áno**       **nie**

**2. Zmeny účtovných metód a účtovných zásad**

Účtovná jednotka zmenila účtovné metódy, účtovné zásady oproti predchádzajúcemu účtovnému obdobiu       **áno**       **nie**

**3. Spôsob ocenenia jednotlivých položiek majetku a záväzkov**

<b>Položky</b>	<b>Spôsob oceňovania</b>
a) dlhodobý nehmotný majetok nakupovaný	obstarávacou cenou
b) dlhodobý nehmotný majetok vytvorený vlastnou činnosťou	vlastnými nákladmi
c) dlhodobý hmotný majetok nakupovaný	obstarávacou cenou
d) dlhodobý hmotný majetok vytvorený vlastnou činnosťou	vlastnými nákladmi

**„JESEŇ ŽIVOTA“, Zariadenie sociálnych služieb Levice**  
**Družstevnícka ul. 2744/22, 934 80 Levice**

Poznámky individuálnej účtovnej závierky zostavenej k 31. decembru 2024

e) dlhodobý nehmotný majetok a dlhodobý hmotný majetok získaný bezodplatne	reálnou hodnotou
f) dlhodobý finančný majetok	obstarávacou cenou
g) zásoby nakupované	obstarávacou cenou
h) zásoby vytvorené vlastnou činnosťou	vlastnými nákladmi
i) zásoby získané bezodplatne	reálnou hodnotou
j) pohľadávky	menovitou hodnotou
k) krátkodobý finančný majetok	menovitou hodnotou
l) časové rozlíšenie na strane aktív	náklady budúcich období a príjmy budúcich období sa vykazujú vo výške, ktorá je potrebná na dodržanie zásady vecnej a časovej súvislosti s účtovným obdobím.
m) záväzky, vrátane dlhopisov, pôžičiek a úverov rezervy	menovitou hodnotou oceňujú sa v očakávanej výške záväzku alebo poistno-matematickými metódami
n) časové rozlíšenie na strane pasív	výdavky budúcich období a výnosy budúcich období sa vykazujú vo výške, ktorá je potrebná na dodržanie zásady vecnej a časovej súvislosti s účtovným obdobím.
o) deriváty pri nadobudnutí	reálnou hodnotou
p) majetok a záväzky zabezpečené derivátmi	reálnou hodnotou

**4. Spôsob zostavenia odpisového plánu pre dlhodobý majetok, doba odpisovania, sadzby odpisov a odpisové metódy pri stanovení účtovných odpisov**

Odpisy dlhodobého nehmotného majetku a dlhodobého hmotného majetku sú stanovené tak, že sa vychádza z predpokladanej doby jeho užívania a predpokladaného priebehu jeho opotrebenia. Odpisovať sa začína prvým dňom mesiaca, v ktorom bol dlhodobý majetok uvedený do používania.

Účtovné odpisy sa zaokrúhľujú na celé centy. Ak sa v priebehu používania majetku zistí, že doba odpisovania nezodpovedá opotrebeniu majetku, upraví sa odpisy majetku a doba odpisovania od 1.1. nasledujúceho roka.

Predpokladaná doba užívania a odpisové sadzby sú stanovené:

Odpisová skupina	Predpokladaná doba používania v rokoch	Ročná odpisová sadzba v %
1	8	12,5
2	10	12,0
3	25	4,00
4	25	4,00
5	80	1,25
6	80	1,25

Drobný nehmotný majetok od 166,00 Eur do 2.400,00 Eur, ktorý podľa vnútorného predpisu účtovnej jednotky nie je dlhodobým nehmotným majetkom sa účtuje pri obstaraní do nákladov na účet 518 - Ostatné služby.

Drobný hmotný majetok od 166,00Eur do 1.700,00 Eur, ktorý podľa vnútorného predpisu účtovnej jednotky nie je dlhodobým hmotným majetkom sa účtuje ako zásoby.

**„JESEŇ ŽIVOTA“, Zariadenie sociálnych služieb Levice**  
**Družstevnícka ul. 2744/22, 934 80 Levice**

Poznámky individuálnej účtovnej závierky zostavenej k 31. decembru 2024

---

**5. Zásady pre zohľadnenie zníženia hodnoty majetku.**

Prechodné zníženie hodnoty majetku sa vyjadruje opravnou položkou.

Účtovná jednotka podľa vnútorného predpisu tvorila opravné položky k:

- |                                     |   |   |
|-------------------------------------|---|---|
| - odpisovanému dlhodobému majetku   | <input type="checkbox"/> áno            | <input checked="" type="checkbox"/> nie |
| - neodpisovanému dlhodobému majetku | <input type="checkbox"/> áno            | <input checked="" type="checkbox"/> nie |
| - nedokončeným investíciám          | <input type="checkbox"/> áno            | <input checked="" type="checkbox"/> nie |
| - dlhodobému finančnému majetku     | <input type="checkbox"/> áno            | <input checked="" type="checkbox"/> nie |
| - zásobám                           | <input type="checkbox"/> áno            | <input checked="" type="checkbox"/> nie |
| - pohľadávkam                       | <input checked="" type="checkbox"/> áno | <input type="checkbox"/> nie            |

Účtovná jednotka tvorila opravné položky k pohľadávkam v rámci hlavnej činnosti, pri ktorých je riziko, že ich dlžník úplne alebo čiastočne nezaplatí, ak od splatnosti pohľadávky uplynula doba dlhšia ako:

6 mesiacov	najviac do výšky	20 %	menovitej hodnoty pohľadávky bez príslušenstva
9 mesiacov	najviac do výšky	50 %	menovitej hodnoty pohľadávky bez príslušenstva
12 mesiacov	najviac do výšky	100 %	menovitej hodnoty pohľadávky bez príslušenstva

**6. Zásady pre vykazovanie transferov.**

O nároku na dotácie zo štátneho rozpočtu sa účtuje, ak je takmer isté, že sa splnia všetky podmienky súvisiace s dotáciou a súčasne, že sa dotácia poskytne.

**Bežný transfer**

- prijatý od iných subjektov ako od zriaďovateľa - sa zúčtuje do výnosov vo vecnej a časovej súvislosti s nákladmi hradenými z tohto transferu
- prijatý od zriaďovateľa - sa zúčtuje do výnosov vo vecnej a časovej súvislosti s výdavkami z tohto transferu
- poskytnutý iným subjektom ako zriadeným organizáciám - sa zúčtuje do nákladov po splnení podmienok
- poskytnutý zriadeným rozpočtovým a príspevkovým organizáciám - sa zúčtuje do nákladov pri poskytnutí transferu

**Kapitálový transfer**

- prijatý od iných subjektov ako od zriaďovateľa - sa zúčtuje do výnosov vo vecnej a časovej súvislosti s nákladmi z majetku obstaraného z tohto kapitálového transferu (napr. s odpismi, s opravnou položkou, so zostatkovou cenou vyradeného dlhodobého majetku).
- prijatý od zriaďovateľa - sa zúčtuje do výnosov vo vecnej a časovej súvislosti s nákladmi z majetku obstaraného z tohto kapitálového transferu (napr. s odpismi, s opravnou položkou, so zostatkovou cenou vyradeného dlhodobého majetku).

**7. Spôsob prepočtu údajov v cudzích menách na menu euro.**

Majetok a záväzky vyjadrené v cudzej mene sa ku dňu uskutočnenia účtovného prípadu prepočítavajú na menu euro referenčným výmenným kurzom určeným a vyhláseným Európskou centrálnou bankou alebo Národnou bankou Slovenska v deň predchádzajúci dňu uskutočnenia účtovného prípadu.

Na ocenenie prírastku cudzej meny nakúpenej za euro sa použije kurz, za ktorý bola táto cudzia mena nakúpená.

**„JESEŇ ŽIVOTA“, Zariadenie sociálnych služieb Levice**  
**Družstevnícka ul. 2744/22, 934 80 Levice**

Poznámky individuálnej účtovnej závierky zostavenej k 31. decembru 2024

Na úbytok rovnakej cudzej meny v hotovosti alebo z devízového účtu sa na prepočet cudzej meny na eurá použije referenčný výmenný kurz určený a vyhlásený Európskou centrálnou bankou alebo Národnou bankou Slovenska v deň predchádzajúci dňu uskutočnenia účtovného prípadu.

Majetok a záväzky vyjadrené v cudzej mene (okrem prijatých a poskytnutých preddavkov) sa ku dňu, ku ktorému sa zostavuje účtovná závierka, prepočítavajú na menu euro referenčným výmenným kurzom určeným a vyhláseným Európskou centrálnou bankou alebo Národnou bankou Slovenska v deň, ku ktorému sa zostavuje účtovná závierka, a účtujú sa s vplyvom na výsledok hospodárenia.

Prijaté a poskytnuté preddavky v cudzej mene prostredníctvom účtu vedeného v tejto cudzej mene sa prepočítavajú na menu euro referenčným výmenným kurzom určeným a vyhláseným Európskou centrálnou bankou alebo Národnou bankou Slovenska v deň predchádzajúci dňu uskutočnenia účtovného prípadu. Ku dňu, ku ktorému sa zostavuje účtovná závierka, sa už neprepočítavajú.

Prijaté a poskytnuté preddavky v cudzej mene na účet zriadený v eurách a z účtu zriadeného v eurách sa prepočítavajú na menu euro kurzom, za ktorý boli tieto hodnoty nakúpené alebo predané. Ku dňu, ku ktorému sa zostavuje účtovná závierka, sa už neprepočítavajú.

### Čl. III

#### Informácie o údajoch na strane aktív súvahy

#### A Neobežný majetok

##### 1. Dlhodobý nehmotný majetok a dlhodobý hmotný majetok

##### a) prehľad o pohybe dlhodobého majetku (tabuľka č.1)

Textová časť k tabuľke č.1 -

Účet	Opis významnej položky prírastkov a úbytkov dlhodobého majetku	Prírastok v €	Úbytok v €
021	Zverenie do správy na základe protokolu zo dňa 15.12.2023 – elektrické vedenie k evakuačnému výťahu	8.739,10	
022	Zverenie do správy na základe protokolu o zverení do správy zo dňa 19.03.2024 – elektrické polohovateľné posteľe	19.800,00	
022	Zverenie do správy na základe protokolu o zverení do správy zo dňa 12.11.2024 – šikmá plošina	16.650,00	
042	Prevzatie do správy – šikmá plošina	16.650,00	16.650,00
022	Likvidácia majetku z dôvodu neupotrebitelnosti – konvektomat + chladnička		8.194,66

##### b) spôsob a výška poistenia dlhodobého nehmotného majetku a dlhodobého hmotného majetku

Druh poisteného majetku	Spôsob poistenia, hodnota poisteného majetku	Výška poistenia
Dlhodobý hmotný majetok	Živelné poistenie do výšky 10 000 000 €	1.715,00
Dlhodobý majetok	Poistenie pre prípad odcudzenia do výšky 3 000 000 €	445,5
Dlhodobý majetok	Poistenie skla, strojov, prístrojov a elektroniky	1903,19
Motorové vozidlá	Havarijné poistenie motorových vozidiel do výšky 50 000 €	853,64
Dlhodobý majetok	Poistenie zodpovednosti za škodu	837,50

##### c) opis a hodnota dlhodobého majetku v správe účtovnej jednotky

Majetok, V správe účtovnej jednotky	Suma
Pozemky	109.954,03

**„JESEŇ ŽIVOTA“, Zariadenie sociálnych služieb Levice**  
**Družstevnícka ul. 2744/22, 934 80 Levice**

Poznámky individuálnej účtovnej závierky zostavenej k 31. decembru 2024

Budovy, stavby	2.316.423,68
Stroje, prístroje, zariadenia, inventár	365.997,84
Dopravné prostriedky	70.548,42

**B Obežný majetok**

**1. Pohľadávky**

a) opis významných pohľadávok podľa jednotlivých položiek súvahy

Pohľadávky	Riadok súvahy	Hodnota pohľadávok brutto	Hodnota pohľadávok netto	Opis
318 – Pohľadávky z nedaňových príjmov	65	55.023,01	38.134,39	Pohľadávky z úhrad za poskytovanú Starostlivosť

b) vývoj opravnej položky k pohľadávkam - tabuľka č.3

Textová časť k tabuľke č.3

Opravná položka vytvorená k pohľadávkam, ktoré vznikajú z dôvodu nízkeho príjmu a ochrany príjmu PSS.

Opis dôvodov tvorby, zníženia a zrušenia opravných položiek k pohľadávkam

Pohľadávky, ku ktorým bola tvorená opravná položka	Zostatok OP k 31.12.2023	Zvýšenie OP	Zníženie OP	Zrušenie OP	Zostatok OP k 31.12.2024	Dôvod zvýšenie, zníženia a zrušenia OP
318 – Pohľadávky z nedaňových príjmov	13.345,36	3.543,26			16.888,62	Zvýšenie – ochrana príjmu, z toho dôvodu kumulovanie neuhradených pohľadávok

c) pohľadávky podľa doby splatnosti (riadky 048 a 060 súvahy) - tabuľka č.4

Textová časť k tabuľke č.4 pohľadávky za poskytnuté služby

Pohľadávky	Zostatok k 31.12.2023	Zostatok k 31.12.2024	Z toho pohľadávky po lehote splatnosti - suma, popis
<b>Krátkodobé pohľadávky z toho:</b>	52.785,86	55.023,01	
- 318 za poskytnuté služby	45.175,10	55.023,01	37.070,90 – z úhrad od PSS – vzťahuje sa na ne ochrana príjmu PSS
- 315 – dobropisy	5.554,22	0,00	0
- 378 – ostatné pohľadávky	2.056,54	0,00	0

d) pohľadávky podľa zostatkovej doby splatnosti (riadky 048 a 060 súvahy) - tabuľka č.4

Textová časť k tabuľke č.4

Pohľadávky	Zostatok k 31.12.2024	Zostatok k 31.12.2023
<b>Pohľadávky v splatnosti z toho:</b>	17.952,11	52.785,86
a) so zostatkovou dobou splatnosti do 1 roka z toho:	17.952,11	52.785,86
b) so zostatkovou dobou splatnosti od 1 roka do 5 rokov z toho:	0	0
c) so zostatkovou dobou splatnosti nad 5 rokov z toho:	0	0
<b>Pohľadávky po splatnosti :</b>	37.070,90	0
<b>Spolu</b>	55.023,01	52.785,86

**„JESEŇ ŽIVOTA“, Zariadenie sociálnych služieb Levice**  
**Družstevnícka ul. 2744/22, 934 80 Levice**

Poznámky individuálnej účtovnej závierky zostavenej k 31. decembru 2024

**2. Finančný majetok**

a) opis významných zložiek **krátkodobého finančného majetku**

Krátkodobý finančný majetok	Zostatok k 31.12.2024	Zostatok k 31.12.2023
Pokladnica	0	0
Ceniny	242,00	178,20
Bankové účty	239.580,71	241.040,28

**3. Časové rozlíšenie**

Významné položky časového rozlíšenia **nákladov budúcich období a príjmov budúcich období**

Opis jednotlivých významných položiek časového rozlíšenia	Zostatok k 31.12.2024	Zostatok k 31.12.2023
Náklady budúcich období spolu z toho:	4.306,87	3.741,48
- poisťné	3384,44	3.698,48
- predplatné	506,43	43,00
- nájomné	416,00	0,00

**Čl. IV**

**Informácie o údajoch na strane pasív súvahy**

**A Vlastné imanie - tabuľka č.5**

Názov položky Účet	Zostatok k 31.12.2023	Prírastky	Úbytky	Presuny	Zostatok k 31.12.2024	Opis jednotlivých položiek a opis zmien jednotlivých položiek vlastného imania, najmä zmeny oceňovacích rozdielov, opravy významných chýb minulých rokov
428 - Nevysporiadaný výsledok hospodárenia minulých rokov	1.213,46	0	0	- 30.606,88	- 29.393,45	Presun HV za rok 2023
Výsledok hospodárenia (431)	-30.606,88	-13.302,60	0	30.606,88	-13.302,60	- Presun HV za rok 2023 do nevyspor. výsledkov min. rokov - vzniknutý HV za rok 2024

**B Záväzky**

**1. Rezervy - tabuľka č.6-7**

Predpokladaný rok použitia rezerv a opis významných položiek rezerv

Rezerva z roku 2023 bola použitá vo výške 13.552,00 € pri 1. odchode do dôchodku zamestnancov počas roka 2024, zostatok nepoužitej rezervy bol zrušený vo výške 6.659,00 €.

Názov položky / Suma	Predpokladaný rok použitia
Vytvorená rezerva na odchodné zamestnancov pri 1.odchode do dôchodku - 16829,00€	2025

**2. Záväzky podľa doby splatnosti**

a) záväzky podľa **doby splatnosti** (riadky 140 a 151 súvahy) - tabuľka č.8

Textová časť k tabuľke č.8 - účtovná jednotka neviduje záväzky po splatnosti

Záväzky	Zostatok k 31.12.2024	Zostatok k 31.12.2023
<b>Dlhodobé záväzky z toho:</b>	<b>3.036,37</b>	<b>4.511,90</b>
- záväzky zo sociálneho fondu	3.036,37	4.511,90
<b>Krátkodobé záväzky z toho:</b>	<b>306.679,63</b>	<b>277.681,63</b>
- záväzky voči dodávateľom	64.782,93	42.428,18
- záväzky voči zamestnancom	134.835,92	130.817,16

**„JESEŇ ŽIVOTA“, Zariadenie sociálnych služieb Levice**  
**Družstevnícka ul. 2744/22, 934 80 Levice**

Poznámky individuálnej účtovnej závierky zostavenej k 31. decembru 2024

- záväzky voči poisťovniam	87.973,89	83.612,70
- záväzky voči daňovému úradu	15.574,27	15.975,83
- ostatné záväzky	3.512,62	4.847,76

b) záväzky podľa **zostatkovej doby splatnosti** (riadky 140 a 151 súvahy) - tabuľka č.8  
**Textová časť k tabuľke č.8 záväzky po lehote splatnosti neboli evidované**

Záväzky	Zostatok k 31.12.2024	Zostatok k 31.12.2023
<b>Záväzky z toho:</b>	309.716,00	282.193,53
a) so zostatkovou dobou splatnosti do 1 roka z toho:	306.679,63	277.681,63
- záväzky voči dodávateľom	64.782,93	42.428,18
- záväzky voči zamestnancom	134.835,92	130.817,16
- záväzky voči poisťovniam	87.973,89	83.612,70
- záväzky voči daňovému úradu	15.574,27	15.975,83
- ostatné záväzky	3.512,62	4.847,76
b) so zostatkovou dobou splatnosti od 1 roka do 5 rokov z toho:	3.036,37	4.511,90
- záväzky zo sociálneho fondu	3.036,37	4.511,90

### 3. Časové rozlíšenie

a) opis významných položiek časového rozlíšenia výnosov **budúcich období 384**

Opis významnej položky časového rozlíšenia	Zostatok k 31.12.2024	Zostatok k 31.12.2023
Výnosy budúcich období spolu z toho:	<b>1.373,52</b>	<b>1.695,08</b>
- transfery od subjektu mimo VS	1.373,52	1.695,08

b) informácia o **prijatých kapitálových transferoch** zaúčtovaných na účte 384

Kapitálový transfer na:	Stav k 31.12.2024	Stav k 31.12.2023
- pľúcny ventilátor	5.904,50	7.592,00
- terapeutická pomôcka	17.282,25	19.781,00

## Čl. V

### Informácie o výnosoch a nákladoch

#### 1. Výnosy - opis a výška významných položiek výnosov

Opis /číslo účtu a názov/	Suma k 31.12.2024	Suma k 31.12.2023
<b>a) tržby za vlastné výkony a tovar</b>	942110,56	817315,76
602 - Tržby z predaja služieb z toho:	942110,56	817315,76
- Sociálne služby	942110,56	817315,76
<b>b) zmena stavu vnútroorganizačných zásob</b>	0	0
<b>c) aktívacia</b>	0	0
622 - Aktivácia vnútroorganizačných služieb z toho:	0	0
624 - Aktivácia DHM z toho:	0	0
<b>d) daňové a colné výnosy a výnosy z poplatkov</b>	0	0
632 - Daňové výnosy samosprávy z toho	0	0
633 - Výnosy z poplatkov z toho:	0	0
<b>e) finančné výnosy</b>	708,12	800,49
661 - Tržby z predaja CP z toho	0	0
662 - Úroky z toho:	708,12	800,49
- Úroky z účtu	708,12	800,49
668 - Ostatné finančné výnosy z toho:	0	0
<b>f) výnosy z transferov a rozpočtových príjmov v obciach, VÚC a v RO a PO zriadených obcou alebo VÚC</b>	3294227,20	3218415,26

**„JESEŇ ŽIVOTA“, Zariadenie sociálnych služieb Levice**  
**Družstevnícka ul. 2744/22, 934 80 Levice**

Poznámky individuálnej účtovnej závierky zostavenej k 31. decembru 2024

691 - Výnosy z bežných transferov z rozpočtu obce, VÚC z toho: - bežný transfer na zariadenie sociálnych služieb	3227341,47 3227341,47	2861996,23 2861996,23
692 - Výnosy z kapitálových transferov z rozpočtu obce, VÚC z toho: - zúčtovanie kapitálového transferu zriaďovateľa - zúčtovanie kapitálového transferu z cudzích zdrojov	42328,61 37820,01 4508,60	40319,00 36737,70 3581,30
693 - Výnosy samosprávy z bežných transferov zo ŠR z toho: - bežný transfer na vzdelávanie MPSVaR - bežný transfer na odmeny	9348,20 9348,20 0	306856,05 10530,00 296326,05
697 - Výnosy samosprávy z bežných transferov od ostatných subjektov mimo verejnej správy z toho: - výnosy samosprávy z BT od ost. subjektov mimo VS – dary	10764,67 10764,67	7131,98 7131,98
698 - Výnosy samosprávy z kapitálových transferov od ostatných subjektov mimo verejnej správy z toho: - zúčtovanie kapitálového transferu od ostatných subjektov mimo verejnej správy	4444,25 4444,25	2112,00 2112,00
<b>g) ostatné výnosy</b>	<b>1472,86</b>	<b>2514,75</b>
648 - Ostatné výnosy z toho: - Predpis nároku škody voči poisťovni	1472,86	2514,75
<b>h) zúčtovanie rezerv, opravných položiek, časového rozlíšenia</b>	<b>20211,00</b>	<b>8004,00</b>
653 - Zúčtovanie ostatných rezerv z prevádzkovej činnosti z toho: - Rezervy na odchodné	20211,00 20211,00	7804,00 7804,00
658 - Zúčtovanie ostatných opravných položiek z prevádzkovej činnosti z toho: - Zrušenie opravnej položky	0 0	200,00 200,00

Celková výška výnosov k 31.12.2024 bola vykázaná vo výške 4.258.729,74€, čo predstavuje nárast výnosov oproti roku 2023, keď bola celková výška výnosov vykázaná vo výške 4.047.050,26 €.

Nárast výnosov bol spôsobený prijatých úhrad za poskytované služby od prijímateľov sociálnych služieb o 106.794,80€ , uzatvorením zmluvy o poskytovaní ošetrovateľskej starostlivosti s poisťovňou Dôvera a.s., čo spôsobilo nárast výnosov o 44.935,56€.

Najväčší podiel na výnosoch tvorili výnosy:

- Tržby za poskytované služby 942.110,56€
- výnosy z bežných transferov od zriaďovateľa vo výške 3.227.341,47€ (účet 691)
- výnosy z kapitálových transferov od zriaďovateľa vo výške 42.326,61€

## 2. Náklady - opis a výška významných položiek nákladov

Opis /číslo účtu a názov/	Suma k 31.12.2024	Suma k 31.12.2023
<b>a) spotrebované nákupy</b>	<b>470.154,54</b>	<b>531.945,14</b>
501 - Spotreba materiálu z toho:	352.944,86	384.471,15
- Interiérové vybavenie	0	2.601,07
- Výpočtová technika	0	549,60
- Telekomunikačná technika	0	159,00
- Všeobecný materiál	81.420,12	106.719,22
- Špeciálny materiál	1.493,15	700,78
- Knihy, časopis	0	74,00
- Pracovné odevy	623,41	4.563,35
- PHM, maziva	3.491,91	3.919,85
- Karty, známky	270,70	34,50
- potraviny	265.645,57	265.149,78
502 - Spotreba energie z toho:	117.209,68	147.473,99
- elektrická energia	44.777,23	43.890,57
- voda	29.422,93	43.910,19
- plyn	43.009,52	59.673,23
<b>b) služby</b>	<b>91.766,48</b>	<b>67.773,96</b>
511 - Opravy a udržiavanie z toho:	28.093,92	17.617,34
- Oprava výpočtovej techniky	1.035,56	2.084,99
- Oprava prev. strojov	10.784,70	9.086,19

**„JESEŇ ŽIVOTA“, Zariadenie sociálnych služieb Levice**  
**Družstevnícka ul. 2744/22, 934 80 Levice**

Poznámky individuálnej účtovnej závierky zostavenej k 31. decembru 2024

- Oprava budov	7.137,44	4.756,88
- Oprava ostatná bežná údržba	9.136,22	1.689,28
<b>512 - Cestovné</b>	169,20	512,08
<b>513 - Náklady na reprezentáciu z toho:</b>	0	0
<b>518 - Ostatné služby z toho:</b>	53.503,26	49.644,54
- Školenie, semináre	14.277,34	2.184,00
- Ostatné služby	3.706,58	3.953,85
- Inzercia	216,00	475,20
- Všeobecné služby	42.238,97	41.551,89
- Špeciálne služby	568,37	1.452,00
- Prepravné a nájom	2.493,00	27,60
<b>c) osobné náklady</b>	2.667.408,39	2.563.638,91
<b>521 - Mzdové náklady</b>	1.905.274,21	1.724.278,07
<b>524 - Záonné sociálne náklady</b>	681.533,23	598.708,32
<b>525 - Ostatné sociálne náklady</b>	22.114,37	20.825,69
<b>527 - Záonné sociálne náklady</b>	58.486,58	219.826,83
<b>d) dane a poplatky</b>	29.490,12	19.382,30
<b>532 - Daň z nehnuteľností</b>	12.079,52	4.239,91
<b>538 - Ostatné dane a poplatky z toho:</b>	17.410,60	15.142,39
- Vývoz TKO	17.410,60	15.142,39
<b>e) odpisy, rezervy a opravné položky</b>	67.145,12	63.926,70
<b>551 - Odpisy DNM a DHM z toho:</b>	46.772,86	42.431,00
- odpisy z vlastných zdrojov	37820,01	36.737,70
- odpisy z cudzích zdrojov	4508,60	3.581,30
- odpisy od ostatných objektov	4.444,25	2.112,00
<b>553 - Tvorba ostatných rezerv z toho:</b>	16.829,00	20211,00
- rezerva na odchodné	16.829,00	20211,00
<b>558 - Tvorba ostatných opravných položiek z toho:</b>	3.543,26	1.284,70
- k nedaňovým pohľadávkam	3.543,26	1.284,70
<b>f) finančné náklady</b>	395,45	1.395,08
<b>562 - Úroky</b>	0	0
<b>568 - Ostatné finančné náklady z toho:</b>	395,45	1.395,09
- poplatky	395,45	1.395,09
<b>g) náklady na transfery a náklady z odvodov príjmov</b>	938.265,70	825.170,51
<b>588 - Náklady z odvodu príjmov z toho:</b>	913.075,66	792.979,00
- predpis odvodu príjmov RO	913.075,66	792.979,00
<b>589 - Náklady z budúceho odvodu príjmov z toho:</b>	25.190,04	32.191,51
- predpis budúceho odvodu príjmov RO	25.190,04	32.191,51
<b>h) ostatné náklady</b>	7.271,99	4.269,46
<b>545 - Ostatné pokuty, penále a úroky z omeškania z toho:</b>	6,34	0
- penále z omeškania	6,34	0
<b>548 - Ostatné náklady na prevádzkovú činnosť z toho:</b>	7.265,65	4.269,46
- poisťné	7.265,65	4.269,46
<b>i) dane z príjmov</b>	134,55	155,08
<b>591 - Splatná daň z príjmov</b>	134,55	155,08

Celková výška nákladov k 31.12.2024 bola vykázaná vo výške 4.271.897,79€, čo predstavuje nárast nákladov oproti roku 2023, keď bola celková výška nákladov vykázaná vo výške 4.077.502,06 €.

Nárast nákladov bol spôsobený zvýšením osobných nákladov o 103.770€ a zvýšením nákladov na odvod príjmov o 120.096,66€

Najväčší podiel na nákladoch tvorili náklady:

- spotreba materiálu vo výške 352.944,86 €
- náklady za energie vo výške 117.209,68 €
- mzdové náklady vo výške 1.905.274,21 €

**„JESEŇ ŽIVOTA“, Zariadenie sociálnych služieb Levice**  
**Družstevnícka ul. 2744/22, 934 80 Levice**

Poznámky individuálnej účtovnej závierky zostavenej k 31. decembru 2024

- sociálne náklady vo výške 58.486,58 €
- služby – revízie, kontrola ČOV vo výške 63.503,26 €
- odpisy vo výške 46.772,86. €
- tvorba rezerv na odchodné vo výške 16.829,00 €
- náklady z odvodu príjmov RO vo výške 938.265,70 € (účet 588, 589)

**Čl. VI**

**Informácie o údajoch na podsúvahových účtoch**

**1. Ďalšie informácie**

Významné položky	Hodnota	Účet
Majetok prijatý do úschovy	207.731,93	794
Drobný majetok:	288.494,29	771
Z toho - drobný nehmotný majetok	4.729,93	771 2
- drobný hmotný majetok	283.764,36	771 1

**Čl. VII**

**Informácie o rozpočte a hodnotenie plnenia rozpočtu**

**Informácie o rozpočte a hodnotenie plnenia rozpočtu - tabuľka č.12-14**

Textová časť k tabuľke č.12-14:

Rozpočet organizácie bol schválený zastupiteľstvom NSK dňa 11.12.2023 uznesením č. 227/2023

Zmeny rozpočtu:

- prvá zmena schválená dňa 18.01.2024 rozpočtovým opatrením č. B1
- druhá zmena schválená dňa 07.02.2024 rozpočtovým opatrením č. B2
- tretia zmena schválená dňa 14.02.2024 rozpočtovým opatrením č. B3
- štvrtá zmena schválená dňa 21.02.2024 rozpočtovým opatrením č. B4
- piata zmena schválená dňa 06.03.2024 rozpočtovým opatrením č. B5
- šiesta zmena schválená dňa 15.03.2024 rozpočtovým opatrením č. B6
- siedma zmena schválená dňa 29.04.2024 rozpočtovým opatrením č. B7
- ôsma zmena schválená dňa 06.05.2024 rozpočtovým opatrením č. B8
- deväta zmena schválená dňa 09.05.2024 rozpočtovým opatrením č. B9
- desiatu zmena schválená dňa 20.05.2024 rozpočtovým opatrením č. B10
- jedenásta zmena schválená dňa 21.05.2024 rozpočtovým opatrením č. B11
- dvanásta zmena schválená dňa 21.05.2024 rozpočtovým opatrením č. B12
- trinásta zmena schválená dňa 31.05.2024 rozpočtovým opatrením č. B13
- štrnásť zmena schválená dňa 31.05.2024 rozpočtovým opatrením č. B14
- pätnásť zmena schválená dňa 26.07.2024 rozpočtovým opatrením č. B15
- šestnásť zmena schválená dňa 05.08.2024 rozpočtovým opatrením č. B16
- sedemnásť zmena schválená dňa 26.08.2024 rozpočtovým opatrením č. B17
- osemnásť zmena schválená dňa 05.09.2024 rozpočtovým opatrením č. B18
- devätnásť zmena schválená dňa 18.09.2024 rozpočtovým opatrením č. B19
- dvadsiata zmena schválená dňa 18.09.2024 rozpočtovým opatrením č. B20
- dvadsiataprva zmena schválená dňa 02.10.2024 rozpočtovým opatrením č. B21
- dvadsiatadruhá zmena schválená dňa 14.10.2024 rozpočtovým opatrením č. B23/1
- dvadsiatatreťia zmena schválená dňa 07.11.2024 rozpočtovým opatrením č. B23/2
- dvadsiataštvrtá zmena schválená dňa 26.11.2024 rozpočtovým opatrením č. B24
- dvadsiatipäť zmena schválená dňa 21.11.2024 rozpočtovým opatrením č. B25

**„JESEŇ ŽIVOTA“, Zariadenie sociálnych služieb Levice**  
**Družstevnícka ul. 2744/22, 934 80 Levice**

Poznámky individuálnej účtovnej závierky zostavenej k 31. decembru 2024

- dvadsiatašiesta zmena schválená dňa 26.11.2024 rozpočtovým opatrením č. B26
- dvadsiatasiedma zmena schválená dňa 28.11.2024 rozpočtovým opatrením č. B27
- dvadsiataôsma zmena schválená dňa 06.12.2024 rozpočtovým opatrením č. B28
- dvadsiatadeviata zmena schválená dňa 09.12.2024 rozpočtovým opatrením č. B29
- tridsiata zmena schválená dňa 20.12.2024 rozpočtovým opatrením č. B30.
- tridsiataprva zmena schválená dňa 31.12.2024 rozpočtovým opatrením č. B31.
- tridsiatadruhá zmena schválená dňa 31.12.2024 rozpočtovým opatrením č. B32.

<b>Bežné príjmy</b>						Skutočnosť k 31.12.2024	Skutočnosť k 31.12.2023
Zdroj	Ekonomická klasifikácia						
	Položka	Podp oložk a	Názov				
111	312	001	Tuzemské bežné transfery v rámci VS zo ŠR okrem preneseného			0,00	10530,00
131N	292	017	Príjmy z vratiek			14363,00	0,00
41	212	003	Príjmy z prenajatých budov, priestorov a objektov			781,63	697,50
41	223	001	Poplatky a platby za predaj výrobkov, tovarov a služieb			422227,83	310565,17
41	223	003	Poplatky a platby za stravné			508633,97	513624,11
41	243		Úroky z tuzemských účtov finančného hospodárenia			726,19	731,33
41	292	017	Príjmy z vratiek			805,15	23,10
41	292	027	Iné			709,22	143,49
72a	311		Tuzemské bežné granty			3090,00	2474,50
72e	292	006	Príjmy z náhrad poistného			0,00	278,40
72h	312	001	Tuzemské bežné transfery v rámci VS zo ŠR okrem preneseného výkonu štátnej správy			9348,20	0,00
72j	292	012	Príjmy z dobropisov			5554,22	179,36
72j	292	017	Príjmy z vratiek			133,60	5719,32
<b>Celkom príjmy</b>						<b>966373,01</b>	<b>844966,28</b>

<b>Výdavky</b>								Skutočnosť k 31.12.2024	Skutočnosť k 31.12.2023
Zdroj	Program	Funkčná klasifikácia			Ekonomická klasifikácia				
		Od diel	Sku pin a	Trie da	Polo žka	Pod polo žka	Názov		
111	0110101	02	2	0	614		Odmeny	0,00	7800,00
111	0110101	02	2	0	621		Poistné do Všeobecnej zdravotnej poisťovne	0,00	300,00
111	0110101	02	2	0	623		Poistné do ostatných zdravotných poisťovní	0,00	480,00
111	0110101	02	2	0	625	001	Poistné do ostatných zdravotných poisťovní	0,00	109,00
111	0110101	02	2	0	625	002	Poistné do Sociálnej poisťovne na starobné poistenie	0,00	1092,00
111	0110101	02	2	0	625	003	Poistné do Sociálnej poisťovne na úrazové poistenie	0,00	62,00
111	0110101	02	2	0	625	004	Poistné do Sociálnej poisťovne na invalidné poistenie	0,00	234,00
111	0110101	02	2	0	625	005	Poistné do Sociálnej poisťovne na poistenie v nezamestnanosti	0,00	82,00
111	0110101	02	2	0	625	007	Poistné do SP	0,00	371,00
111	0110101	02	2	0	632	001	Energie	0,00	40460,00
111	0110101	02	2	0	633	011	Potraviny	0,00	53000,00
111	0110101	02	2	0	637	026	Odmeny a príspevky	0,00	171953,00

**„JESEŇ ŽIVOTA“, Zariadenie sociálnych služieb Levice**  
**Družstevnícka ul. 2744/22, 934 80 Levice**

Poznámky individuálnej účtovnej závierky zostavenej k 31. decembru 2024

41	0110101	10	1	2	611		Tarifný plat,osobný plat,zákl.plat,funk.plat...vrátane ich náhrad	1211622,41	1151565,89
41	0110101	10	1	2	612	001	Osobný príplatok	294326,71	270870,50
41	0110101	10	1	2	612	002	Ostatné príplatky okrem osobných príplatkov	186258,74	169406,94
41	0110101	10	1	2	614		Odmeny	201781,14	116761,57
41	0110101	10	1	2	621		Poistné do Všeobecnej zdravotnej poisťovne	87594,34	77972,09
41	0110101	10	1	2	623		Poistné do ostatných zdravotných poisťovní	113122,85	87850,94
41	0110101	10	1	2	625	001	Poistné do Sociálnej poisťovne na nemocenské poistenie	26816,37	86380,02
41	0110101	10	1	2	625	002	Poistné do Sociálnej poisťovne na starobné poistenie	268284,49	181794,59
41	0110101	10	1	2	625	003	Poistné do Sociálnej poisťovne na úrazové poistenie	15470,45	13906,67
41	0110101	10	1	2	625	004	Poistné do Sociálnej poisťovne na invalidné poistenie	62798,90	58453,90
41	0110101	10	1	2	625	005	Poistné do Sociálnej poisťovne na poistenie v nezamestnanosti	9046,50	8195,66
41	0110101	10	1	2	625	007	Poistné do Sociálnej poisťovne do rezervného fondu solidarity	93027,35	81918,76
41	0110101	10	1	2	627		Príspevok do doplnkových dôchodkových poisťovní	22114,37	22852,45
41	0110101	10	1	2	631	001	Cestovné náhrady - tuzemské	169,30	512,10
41	0110101	10	1	2	632	001	Energie	110954,56	81787,65
41	0110101	10	1	2	632	002	Vodné, stočné	26359,11	32955,13
41	0110101	10	1	2	632	003	Poštové služby	625,40	661,65
41	0110101	10	1	2	632	004	Komunikačná infraštruktúra	661,68	1136,45
41	0110101	10	1	2	632	005	Telekomunikačné služby	3812,52	3321,97
41	0110101	10	1	2	633	001	Interiérové vybavenie	1149,48	132,00
41	0110101	10	1	2	633	004	Prevádzkové stroje, prístroje, zariadenie nárad.	0,00	2944,28
41	0110101	10	1	2	633	006	Všeobecný materiál	58721,57	72325,22
41	0110101	10	1	2	633	009	Knihy,časopisy,noviny,učebnice,učebné a kompenzačné pomôcky	292,57	738,45
41	0110101	10	1	2	633	010	Pracovné odevy, obuv a prac. Pomôcky	0,00	4568,40
41	0110101	10	1	2	633	011	Potraviny	249820,59	184530,22
41	0110101	10	1	2	633	015	Palivá ako zdroj energie	203,50	276,00
41	0110101	10	1	2	633	018	Licencie	6300,29	3479,60
41	0110101	10	1	2	634	001	Palivo, mazivá, oleje, špeciálne kvapaliny	3124,95	3654,40
41	0110101	10	1	2	634	002	Servis, údržba, opravy a výdavky s tým spojené	2086,60	1018,18
41	0110101	10	1	2	634	003	Poistenie	2377,22	2521,29
41	0110101	10	1	2	634	005	Karty, známky, poplatky	2,50	0,00
41	0110101	10	1	2	635	002	Rutinná a štandardná údržba výpočtovej techniky	992,62	2079,01
41	0110101	10	1	2	635	004	Rutinná a štandardná údržba prevádzkových strojov,prístrojov,zariadení,techniky a náradia	12433,17	12061,04
41	0110101	10	1	2	635	006	Rutinná a štandardná údržba budov, objektov alebo ich častí	4360,32	7282,36
41	0110101	10	1	2	636	001	Nájomne za nájom budov, objektov alebo ich častí	2496,00	0,00
41	0110101	10	1	2	636	002	Nájomne za nájom prevádzkových strojov,prístrojov,zariadení,techniky a náradia	3527,53	2823,01
41	0110101	10	1	2	637	001	Školenia,kurzy,semináre,porady,konferencie,sympóziá	4798,00	2839,00
41	0110101	10	1	2	637	003	Propagácia, reklama a inzercia	849,60	475,20
41	0110101	10	1	2	637	004	Všeobecné služby	29119,87	26039,51
41	0110101	10	1	2	637	006	Náhrady	8844,67	6126,40
41	0110101	10	1	2	637	012	Poplatky a odvody	548,07	435,50
41	0110101	10	1	2	637	015	Poistné	4901,20	3254,73
41	0110101	10	1	2	637	016	Prídely do sociálneho fondu	20910,97	18887,75
41	0110101	10	1	2	637	027	Odmeny pracovníkov mimopracovného pomeru	11229,92	7921,17

**„JESEŇ ŽIVOTA“, Zariadenie sociálnych služieb Levice**  
**Družstevnícka ul. 2744/22, 934 80 Levice**

Poznámky individuálnej účtovnej závierky zostavenej k 31. decembru 2024

41	0110101	10	1	2	637	035	Dane	29490,12	19382,30
41	0110101	10	1	2	642	013	Transfery na odchodné	13552,00	10714,00
41	0110101	10	1	2	642	014	Transfery jednotlivcovi	7140,77	7288,22
41	0110101	10	1	2	642	015	Transfery na nemocenské dávky	7532,36	3153,38
72a	0110101	10	1	2	633	006	Všeobecný materiál	1923,82	208,22
72a	0110101	10	1	2	633	011	Potraviny	512,74	401,24
72a	0110101	10	1	2	636	001	Nájomné budov	0,00	360,00
72a	0110101	10	1	2	637	004	Všeobecné služby	975,00	135,04
72e	0110101	10	1	2	634	002	Servis, údržba, opravy vozidiel	0,00	278,40
72h	0110108	04	1	2	637	001	Školenia, kurzy, semináre, porady, konferencie, sympóziá	9348,20	0,00
72j	0110101	10	1	2	621		Poistné do Všeobecnej zdravotnej poisťovne	133,60	179,36
72j	0110101	10	1	2	632	001	Energie	0,0	5719,32
72j	0110101	10	1	2	635	006	Rutinná a štandardná údržba budov, objektov alebo ich častí	5554,22	0,00
								3240101,23	3152431,82

**Čl. VIII**

**Informácie o skutočnostiach, ktoré nastali po dni, ku ktorému sa zostavuje účtovná závierka do dňa zostavenia účtovnej závierky**

Po 31. decembri 2024 nenastali také udalosti, ktoré by si vyžadovali zverejnenie alebo vykázanie v účtovnej závierke za rok 2024.