

## Poznámky k 31.12.2024

### Čl. I Všeobecné údaje

#### 1. Identifikačné údaje účtovnej jednotky

a)	
Názov účtovnej jednotky	Verejnoprospešné služby Liptovský Mikuláš
Sídlo účtovnej jednotky	Družstevná 1, 031 01 Liptovský Mikuláš
IČO	00183636
Dátum zriadenia	01.04.1991
Spôsob zriadenia	Uznesenie MZ L. Mikuláš č. 5/1991 z 28.03.1991
Názov zriaďovateľa	Mesto Liptovský Mikuláš
Sídlo zriaďovateľa	Štúrova 1989, 031 01 Liptovský Mikuláš
b) Právny dôvod na zostavenie účtovnej závierky	<input checked="" type="checkbox"/> riadna <input type="checkbox"/> mimoriadna
c) Účtovná jednotka je súčasťou konsolidovaného celku	<input checked="" type="checkbox"/> áno <input type="checkbox"/> nie
d) Účtovná jednotka je súčasťou súhrnného celku verejnej správy	<input checked="" type="checkbox"/> áno <input type="checkbox"/> nie

#### 2. Opis činnosti účtovnej jednotky

Hlavná činnosť účtovnej jednotky	Správa, údržba a čistenie miestnych komunikácií a verejných priestranstiev, správa a údržba verejnej zelene, údržba verejného osvetlenia, správa pohrebísk a cintorínske služby, vývoz odpadu, separácia odpadu, správa verejnoprospešných zariadení, správa zberných dvorov, správa športových zariadení, správa detských zariadení a ihrísk, správa prekládkovej stanice a kompostárne
Podnikateľská činnosť účtovnej jednotky	Vývoz odpadu, separácia odpadu, nakladanie s odpadmi, montáž, údržba a prenájom informačných zariadení, prevádzka športových zariadení, prevádzkovanie odstavných plôch, prevádzkovanie pohrebnej služby, stavebné práce, kosenie a záhradnícke práce, dopravné práce

#### 3. Informácie o štatutárnych zástupcoch a o organizačnej štruktúre účtovnej jednotky

Štatutárny zástupca (meno a priezvisko)	Ing. Martin Kögel
Funkcia	riaditeľ

	Bežné účtovné obdobie	Predchádzajúce účtovné obdobie
Priemerný prepočítaný počet zamestnancov z toho:	139,50	145,71
- počet vedúcich zamestnancov	7	7

**Organizačná štruktúra účtovnej jednotky:**

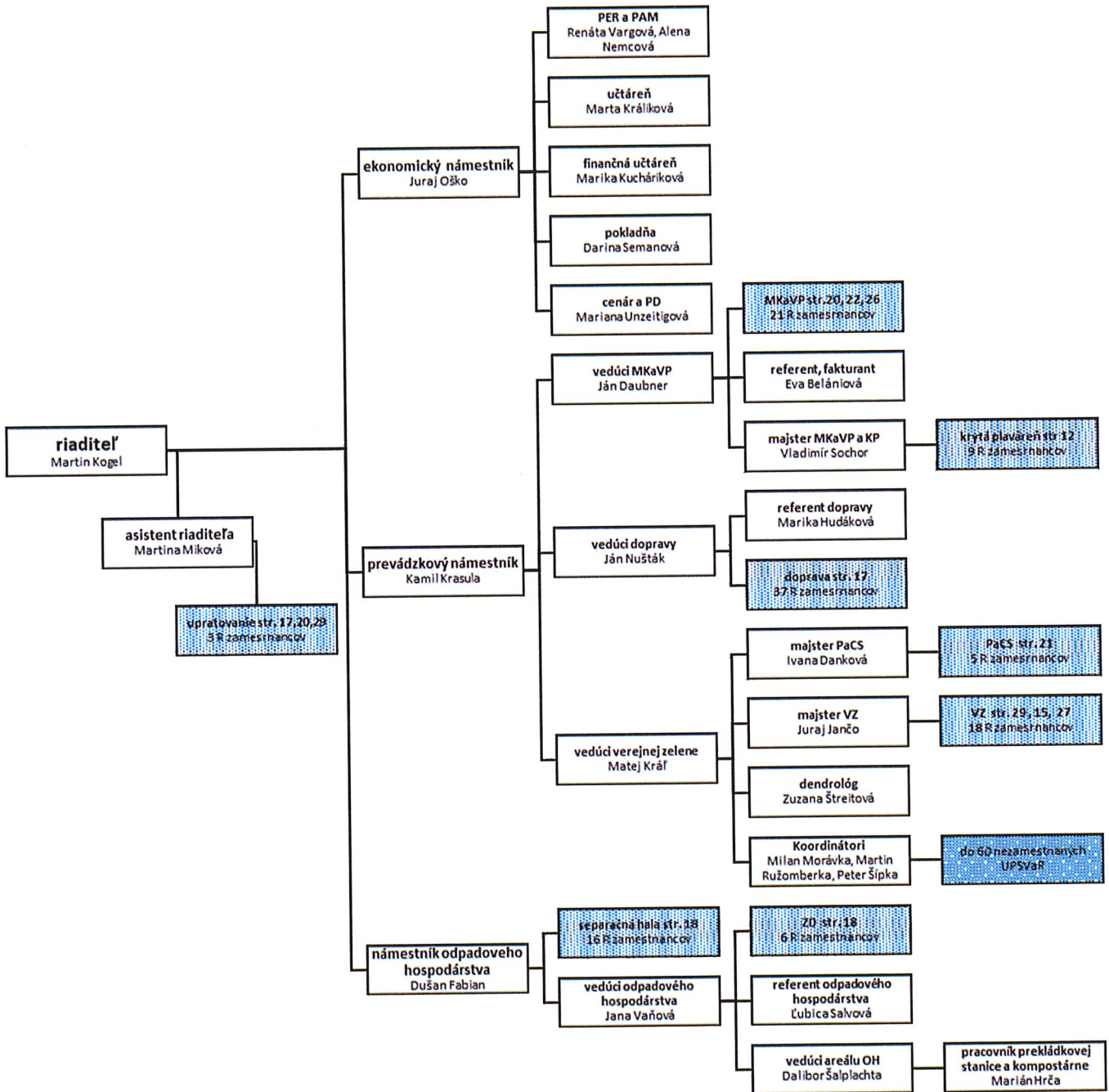

## Čl. II

### Informácie o účtovných zásadách a účtovných metódach

1. Účtovná závierka je zostavená za splnenia predpokladu nepretržitého pokračovania účtovnej jednotky vo svojej činnosti  áno  nie

2. Zmeny účtovných metód a účtovných zásad

Účtovná jednotka zmenila účtovné metódy, účtovné zásady oproti predchádzajúcemu účtovnému obdobiu  áno  nie

3. Spôsob ocenenia jednotlivých položiek majetku a záväzkov

Položky	Spôsob oceňovania
a) dlhodobý nehmotný majetok nakupovaný	obstarávacou cenou
b) dlhodobý nehmotný majetok vytvorený vlastnou činnosťou	vlastnými nákladmi
c) dlhodobý hmotný majetok nakupovaný	obstarávacou cenou
d) dlhodobý hmotný majetok vytvorený vlastnou činnosťou	vlastnými nákladmi
e) dlhodobý nehmotný majetok a dlhodobý hmotný majetok získaný bezodplatne	reálnou hodnotou
f) dlhodobý finančný majetok	obstarávacou cenou
g) zásoby nakupované	obstarávacou cenou
h) zásoby vytvorené vlastnou činnosťou	vlastnými nákladmi
i) zásoby získané bezodplatne	reálnou hodnotou
j) pohľadávky	menovitou hodnotou
k) krátkodobý finančný majetok	menovitou hodnotou
l) časové rozlíšenie na strane aktív	náklady budúcich období a príjmy budúcich období sa vykazujú vo výške, ktorá je potrebná na dodržanie zásady vecnej a časovej súvislosti s účtovným obdobím
m) záväzky, vrátane dlhopisov, pôžičiek a úverov rezervy	menovitou hodnotou oceňujú sa v očakávanej výške záväzku alebo poistno-matematickými metódami
n) časové rozlíšenie na strane pasív	výdavky budúcich období a výnosy budúcich období sa vykazujú vo výške, ktorá je potrebná na dodržanie zásady vecnej a časovej súvislosti s účtovným obdobím
o) deriváty pri nadobudnutí	reálnou hodnotou
p) majetok a záväzky zabezpečené derivátmi	reálnou hodnotou

4. Spôsob zostavenia odpisového plánu pre dlhodobý majetok, doba odpisovania, sadzby odpisov a odpisové metódy pri stanovení účtovných odpisov

Odpisy dlhodobého nehmotného majetku a dlhodobého hmotného majetku sú stanovené tak, že sa vychádza z predpokladanej doby jeho užívania a predpokladaného priebehu jeho opotrebenia. Odpisovať sa začína prvým dňom mesiaca, v ktorom bol dlhodobý majetok uvedený do používania.

Príspevková organizácia používa len rovnomerný spôsob odpisovania. Účtovné odpisy sa zaokrúhľujú na celé eurá nahor. Ak sa v priebehu používania majetku zistí, že doba odpisovania nezodpovedá opotrebeniu majetku, upravia sa odpisy majetku a doba odpisovania od 1.1. nasledujúceho roka.

Účtovná jednotka zaraďuje majetok do odpisových skupín v zmysle zákona č.595/2003 Z.z. o dani z príjmov v z.n.p.

Predpokladaná doba užívania a odpisové sadzby sú stanovené vnútornou smernicou nasledovne:

Odpisová skupina	Predpokladaná doba používania v rokoch	Ročná odpisová sadzba v %
1	4	25
2	6	16,67
3	20	5
4	20	5
5	40	2,5
6	40	2,5
7	15	6,67
8	4	25

Drobný nehmotný majetok do 2 400 €, ktorý podľa vnútorného predpisu účtovnej jednotky nie je dlhodobým nehmotným majetkom, sa účtuje pri obstaraní do nákladov na účet 518 - Ostatné služby. Drobný hmotný majetok do 1 700 €, ktorý podľa vnútorného predpisu účtovnej jednotky nie je dlhodobým hmotným majetkom, sa účtuje ako zásoby. Sleduje sa v operatívnej evidencii na podsúvahových účtoch Triedy 7.

#### 5. Zásady pre zohľadnenie zníženia hodnoty majetku.

Prechodné zníženie hodnoty majetku sa vyjadruje opravnou položkou.

Účtovná jednotka tvorila opravné položky k:

- |                                     |   |   |
|-------------------------------------|---|---|
| - odpisovanému dlhodobému majetku   | <input type="checkbox"/> áno            | <input checked="" type="checkbox"/> nie |
| - neodpisovanému dlhodobému majetku | <input type="checkbox"/> áno            | <input checked="" type="checkbox"/> nie |
| - nedokončeným investíciám          | <input type="checkbox"/> áno            | <input checked="" type="checkbox"/> nie |
| - dlhodobému finančnému majetku     | <input type="checkbox"/> áno            | <input checked="" type="checkbox"/> nie |
| - zásobám                           | <input type="checkbox"/> áno            | <input checked="" type="checkbox"/> nie |
| - pohľadávkam                       | <input checked="" type="checkbox"/> áno | <input type="checkbox"/> nie            |

Účtovná jednotka tvorila opravné položky k pohľadávkam v rámci hlavnej činnosti, pri ktorých je riziko, že ich dlžník úplne alebo čiastočne nezaplatí, ak od splatnosti pohľadávky uplynula doba dlhšia ako:

360	najviac do výšky 20 % menovitej hodnoty pohľadávky bez príslušenstva
720	najviac do výšky 50 % menovitej hodnoty pohľadávky bez príslušenstva
1080	najviac do výšky 100 % menovitej hodnoty pohľadávky bez príslušenstva

Účtovná jednotka tvorila opravné položky k pohľadávkam v rámci podnikateľskej činnosti, podľa ustanovenia § 20 zákona č.595/2003 Z.z. o dani z príjmov v z.n.p..

#### 6. Zásady pre vykazovanie transferov.

O nároku na dotácie zo štátneho rozpočtu sa účtuje, ak je takmer isté, že sa splnia všetky podmienky súvisiace s dotáciou a súčasne, že sa dotácia poskytne.

#### Bežný transfer

- prijatý od iných subjektov ako od zriaďovateľa - sa zúčtuje do výnosov vo vecnej a časovej súvislosti s nákladmi hrazenými z tohto transferu

- prijatý od zriaďovateľa - sa zúčtuje do výnosov vo vecnej a časovej súvislosti s výdavkami z tohto transferu

#### Kapitálový transfer

- prijatý od iných subjektov ako od zriaďovateľa - sa zúčtuje do výnosov vo vecnej a časovej súvislosti s nákladmi z majetku obstaraného z tohto kapitálového transferu (napr. s odpismi, s opravnou položkou, so zostatkovou cenou vyradeného dlhodobého majetku).
- prijatý od zriaďovateľa - sa zúčtuje do výnosov vo vecnej a časovej súvislosti s nákladmi z majetku obstaraného z tohto kapitálového transferu (napr. s odpismi, s opravnou položkou, so zostatkovou cenou vyradeného dlhodobého majetku).

#### 7. Spôsob prepočtu údajov v cudzích menách na menu euro.

Majetok a záväzky vyjadrené v cudzej mene sa ku dňu uskutočnenia účtovného prípadu prepočítavajú na menu euro referenčným výmenným kurzom určeným a vyhláseným Európskou centrálnou bankou alebo Národnou bankou Slovenska v deň predchádzajúci dňu uskutočnenia účtovného prípadu. Na ocenenie prírastku cudzej meny nakúpenej za euro sa použije kurz, za ktorý bola táto cudzia mena nakúpená.

Na úbytok rovnakej cudzej meny v hotovosti alebo z devízového účtu sa na prepočet cudzej meny na eurá použije referenčný výmenný kurz určený a vyhlásený Európskou centrálnou bankou alebo Národnou bankou Slovenska v deň predchádzajúci dňu uskutočnenia účtovného prípadu.

Majetok a záväzky vyjadrené v cudzej mene (okrem prijatých a poskytnutých preddavkov) sa ku dňu, ku ktorému sa zostavuje účtovná závierka, prepočítavajú na menu euro referenčným výmenným kurzom určeným a vyhláseným Európskou centrálnou bankou alebo Národnou bankou Slovenska v deň, ku ktorému sa zostavuje účtovná závierka, a účtujú sa s vplyvom na výsledok hospodárenia.

Prijaté a poskytnuté preddavky v cudzej mene prostredníctvom účtu vedeného v tejto cudzej mene sa prepočítavajú na menu euro referenčným výmenným kurzom určeným a vyhláseným Európskou centrálnou bankou alebo Národnou bankou Slovenska v deň predchádzajúci dňu uskutočnenia účtovného prípadu. Ku dňu, ku ktorému sa zostavuje účtovná závierka, sa už neprepočítavajú.

Prijaté a poskytnuté preddavky v cudzej mene na účet zriadený v eurách a z účtu zriadeného v eurách sa prepočítavajú na menu euro kurzom, za ktorý boli tieto hodnoty nakúpené alebo predané. Ku dňu, ku ktorému sa zostavuje účtovná závierka, sa už neprepočítavajú.

### Čl. III

#### Informácie o údajoch na strane aktív súvahy

##### A Neobežný majetok

##### Dlhodobý nehmotný majetok a dlhodobý hmotný majetok

##### a) prehľad o pohybe dlhodobého majetku

	Prírastky	Úbytky	Druh majetku	NS	Poznámka
		3 551,23	Program - Evidencia technických služieb	11	fyzická likvidácia
		990,94	Program - Personalistika	11	fyzická likvidácia
		1 638,92	Podvojný účtovníctvo SOFTIP	11	fyzická likvidácia
		1 229,17	Riadenie odbytu SOFTIP	11	fyzická likvidácia

Verejnoprospešné služby Liptovský Mikuláš, Družstevná 1, 031 01 Liptovský Mikuláš  
Poznámky individuálnej účtovnej závierky zostavenej k 31. decembru 2024

			6 796,65	SW OFFICE 2003	11	fyzická likvidácia
			2 355,51	SW Novell 5-user licence	11	fyzická likvidácia
			54 000,00	Softvér - licencia 5 ks na kompletne prevádzkovanie informačného systému	25	fyzická likvidácia
<b>Účet 013</b>	<b>Softvér</b>	<b>0,00</b>	<b>70 562,42</b>			
		31 378,98		Vonkajšie osvetlenie rod.domy - Nová Palúdzka	20	odovzdanie do správy - protokol z MsÚ č. 1/2024
		14 803,00		Parkovacie miesta 9 ks pri BD Gallery HOUSE	20	odovzdanie do správy - protokol z MsÚ č. 6/2024
			31 378,98	Vonkajšie osvetlenie rod.domy - Nová Palúdzka	20	odňatie zo správy - protokol z MsÚ č. 10/2024
		31 378,98		Vonkajšie osvetlenie rod.domy - Nová Palúdzka	20	odovzdanie do správy - protokol z MsÚ č. 11/2024
		9 623,47		Basketbalové ihrisko Demänová	29	kapitálový transfer z MsÚ
		1 316,52		TZ - Basketbalové ihrisko Demänová (kôš)	29	odovzdanie do správy - protokol z MsÚ č. 17/2024
		10 344,90		Revitalizácia Galerijnej záhrady v LM	29	odovzdanie do správy - protokol z MsÚ č. 23/2024
		21 456,63		Vonkajšie osvetlenie obyt.priestoru a prístup.kom. II. - 1. etapa - 2 časť (IVB Stošice)	20	odovzdanie do správy - protokol z MsÚ č. 23/2024
		68 114,97		Miestna obslužná komunikácia a spevnené plochy, dažďová kanalizácia ul. Jahodová	20	odovzdanie do správy - protokol z MsÚ č. 24/2024
		2 444,40		Autobusový prístrešok s lavičkou	20	odovzdanie do správy - protokol z MsÚ č. 25/2024
		2 444,40		Autobusový prístrešok s lavičkou	20	odovzdanie do správy - protokol z MsÚ č. 25/2024
		2 444,40		Autobusový prístrešok s lavičkou	20	odovzdanie do správy - protokol z MsÚ č. 25/2024
		2 444,40		Autobusový prístrešok s lavičkou	20	odovzdanie do správy - protokol z MsÚ č. 25/2024
		2 444,40		Autobusový prístrešok s lavičkou	20	odovzdanie do správy - protokol z MsÚ č. 25/2024
<b>Účet 021</b>	<b>Stavby</b>	<b>200 639,45</b>	<b>31 378,98</b>			
			8 226,28	Triediaci dopravníkový pás	18	odpredaj OF: 2024020374
			699,00	Mechanický zametač	25	fyzická likvidácia
		5 000,00		Kontajner - trhový stánok	20	nákup DF: 2024010521
		1 504,00		Kolotoč na státie	29	odovzdanie do správy - protokol z MsÚ č. 12/2024
		2 849,00		Veža v tvare A s rebrinovým výlezom, šmýkalkou a hojdačkou	29	odovzdanie do správy - protokol z MsÚ č. 12/2024
			2 666,00	Parkovací automat	20	fyzická likvidácia
		2 034,00		Dvojhojdačka - Sedák Klasik + Baby	29	odovzdanie do správy - protokol z MsÚ č. 23/2024

Verejnoprospešné služby Liptovský Mikuláš, Družstevná 1, 031 01 Liptovský Mikuláš  
 Poznámky individuálnej účtovnej závierky zostavenej k 31. decembru 2024

		2 034,00		Dvojhojdačka - Sedák Klasik + Baby	29	odovzdanie do správy - protokol z MsÚ č. 23/2024
		2 772,00		Tunelová zostava PANDA	29	odovzdanie do správy - protokol z MsÚ č. 23/2024
		3 240,00		Opičia dráha	29	odovzdanie do správy - protokol z MsÚ č. 23/2024
		8 274,80		2 ks hliníkové prechodové brány Stoličné dni 2024 - rok remesla	20	kapitálový transfer z MsÚ
			1 193,39	Píla na kov	17	fyzická likvidácia
			1 658,47	WAP TRITON 1000 PLUS	17	fyzická likvidácia
			904,53	Príd.zariadenie - lopata na DH 112	17	fyzická likvidácia
			1 028,05	Kompresor ORLIK	17	fyzická likvidácia
			2 725,55	Kontajner BOBOR	18	fyzická likvidácia
			2 725,55	Kontajner BOBOR	18	fyzická likvidácia
			2 725,55	Kontajner BOBOR	18	fyzická likvidácia
			10 956,00	Kosačka ETESIA LM Z 019	29	odpredaj OF: 2024022822
			2 079,50	Počítač Xseries 3,0 GHz	11	fyzická likvidácia
			1 160,03	MS Windows Server 2003	11	fyzická likvidácia
			4 017,13	Telefónna ústredňa PANASONIC	11	fyzická likvidácia
			779,82	Brána GSM Panasonic	11	fyzická likvidácia
			1 990,00	Závesy PVC Fólie	25	fyzická likvidácia
			48 000,00	Hardvér - GPS terminály pre vozidlá	25	fyzická likvidácia
			4 175,16	Vežička so šmýkalkou a hojdačkou Palúdzka	29	fyzická likvidácia
			2 101,97	Telocvičný mnohouholník Podbreziny	29	fyzická likvidácia
			768,00	Telocvična v prírode Nábr.A. Stodolu - kľuky so stojanom na obrazový návod	29	fyzická likvidácia
			510,00	Telocvična v prírode Nábr.A.Stodolu - trojhrazda Bonifác	29	fyzická likvidácia
			416,40	Telocvična v prírode Nábr.A.Stodolu - bradlá	29	fyzická likvidácia
		12 650,00		Hydraulický lanový naviják	29	nákup DF: 2024011956
		16 625,05		VV - výzdoba na vianočný strom	20	kapitálový transfer z MsÚ
		2 599,91		Rezač špár Husqvarna	20	nákup DF: 2024012094
Účet 022	Stroje, inventár	59 582,76	101 506,38			

Verejnoprospešné služby Liptovský Mikuláš, Družstevná 1, 031 01 Liptovský Mikuláš  
Poznámky individuálnej účtovnej závierky zostavenej k 31. decembru 2024

			60 137,16	BOBR PRES LM 325 AT	17	fyzická likvidácia (na ND)
			1 603,27	Malotraktor AGZAT s príslušenstvom	20	odpredaj OF: 2024020928
		16 750,45		Škoda Octavia CL 1,9 TDI LM 687 BS	20	odovzdanie do správy - protokol z MsÚ č. 13/2024
			897,23	Traktorový príves LM 829 YB	20	odpredaj OF: 2024021803
			432,88	Traktorový príves LM 858 YB	20	odpredaj OF: 2024021804
		118 760,00		Špeciálne vozidlo IVECO AA 596 LC	20	odovzdanie do správy - protokol z MsÚ č. 15/2024
		281 465,00		Nákladné vozidlo MAN AA 517 LC	20	odovzdanie do správy - protokol z MsÚ č. 16/2024
			13 155,31	Kropiace vozidlo LM 137 AU	20	odpredaj OF: 2024022306
		20 012,50		Kia Sportage LM 209 DR	11	odovzdanie do správy - protokol z MsÚ č. 21/2024
			26 400,00	Traktorový príves LM 747 YG	27	odpredaj OF: 2024022575
			9 128,33	Montážna plošina LM 012 AK	20	odpredaj OF: 2024022172
			516,36	Vozík - žeriav posuvný	17	fyzická likvidácia
		19 992,00		Nákladné vozidlo IVECO AA 791 OR	20	kapitálový transfer z MsÚ
Účet 023	Dopravné prostriedky	456 979,95	112 270,54			
Účet 031	Pozemky	0,00	0,00			
Účet 032	Umelecké diela	0,00	0,00			
SPOLU ÚČET 01 - 03		717 202,16	315 718,32			

b) prírastky a úbytky na účtoch obstarania

Obstaranie dlhodobého hmotného majetku

Účet	Názov obstarania	Počiatočný stav k 1.1.2024	Prírastok	Úbytok	Zostatok k 31.12.2024
042 12	Nákladné vozidlo IVECO DAILY - AA 791 OR	0,00	19 992,00	19 992,00	0,00
042 13	Kontajner - trhový stánok	0,00	5 000,00	5 000,00	0,00
042 13	Hliníková brána 2 ks	0,00	8 274,80	8 274,80	0,00
042 13	Hydraulický lanový naviják	0,00	12 650,00	12 650,00	0,00
042 13	Vianočná výzdoba na vianočný strom	0,00	16 625,05	16 625,05	0,00
042 13	Rezač špár Husqvarna	0,00	2 599,91	2 599,91	0,00
042 52	Protipovodňové opatrenia Váh	37 100,00	0,00	0,00	37 100,00
042 87	PD Zakrytie a rekultivácia skládky V. Poruba	11 921,00	0,00	0,00	11 921,00
042 103	Prekrytie skládky TKO Veterná Poruba	1 152,50	0,00	0,00	1 152,50
042 106	Basketbalové ihrisko Demánová	0,00	9 623,47	9 623,47	0,00
042 107	Nové elektrorozvody v budove správy VPS + PD	0,00	7 980,00	0,00	7 980,00
	Spolu:	50 173,50	82 745,23	74 765,23	58 153,50

c) spôsob a výška poistenia dlhodobého nehmotného majetku a dlhodobého hmotného majetku

UNIQA - predmet poistenia	Spôsob dojednania	Spoluúčasť	Poistná suma v €	Výška poistenia v €
<b>Komplexné živelné poistenie</b>				
Súbor "nehnutelností"	NC	300	57 812 597,59	11 389,08
Súbor "hnutelných vecí"	NC	300	10 550 544,23	2 078,46
Súbor "vecí zvláštnej hodnoty"	1R	300	945 741,00	3,62
Súbor "peniaze a cennosti"	1R	300	50 000,00	0,00
Súbor "obstarania hmotných investícií"	1R NC	300	3 000 000,00	0,00
Odpratávacie, demolačné náklady	1R NC	300	1 500 000,00	114,29
			<b>73 858 882,82</b>	<b>13 585,44</b>
<b>Poistenie pre prípad odcudzenia</b>				
Súbor "nehnutelností"	1R NC	50	500 000,00	194,92
Súbor "hnutelných vecí"	1R NC	50	1 000 000,00	2 568,84
Súbor "vecí zvláštnej hodnoty"	1R	50	400 000,00	32,03
Súbor "peniaze a cennosti v trezore"	1R	50	50 000,00	4,95
Súbor "peniaze a cennosti prepr.poslom"	1R	50	15 000,00	0,00
			<b>1 965 000,00</b>	<b>2 800,73</b>
<b>Poistenie strojov a elektroniky</b>				
Súbor "stroje a elektronika"	1R NC	300	500 000,00	1 854,85
			<b>500 000,00</b>	<b>1 854,85</b>
<b>Poistenie skla</b>				
Súbor "skla"	1R NC	50	10 000,00	100,00
			<b>10 000,00</b>	<b>100,00</b>
<b>Ročné poistné za majetok celkom:</b>				<b>18 341,03</b>

UNIQA - predmet poistenia	Spôsob dojednania	Spoluúčasť	Poistná suma v €	Výška poistenia v €
<b>Poistenie zodpovednosti</b>				
Zodpovednosť za škodu	limit plnenia	100 € škody na majetku, 50 € škody na zdraví	700 000,00	2 000,00
<b>Ročné poistné celkom:</b>				<b>2 000,00</b>

Dopravné prostriedky a stroje sú poistené nasledovne:

Druh poistenia	Poist'ovňa	Výška poistenia
Povinné zmluvné poistenie	Allianz - Slovenská poisťovňa, a.s., Bratislava	23 040,33
Havarijné poistenie	Komunálna poisťovňa, Generali poisťovňa, UNIQA poisťovňa	42 658,40
Poistenie strojov a zariadení	Komunálna poisťovňa, KOOPERATIVA, ČSOB poisťovňa	4 300,55

d) opis a hodnota dlhodobého majetku vo vlastníctve účtovnej jednotky alebo v správe účtovnej jednotky

Majetok, ku ktorému má účtovná jednotka vlastnícke právo	Suma
<b>Vlastný majetok spolu</b>	<b>6 883 867,32</b>
z toho : Softvér	20 192,74
Budovy, stavby	4 683 190,18
Stroje, prístroje, zariadenia, inventár	826 270,53
Dopravné prostriedky	1 354 213,87
<b>Majetok v správe spolu</b>	<b>42 080 967,17</b>
z toho : Softvér	11 935,20
Budovy, stavby	35 074 211,62
Stroje, prístroje, zariadenia, inventár	3 578 747,36
Dopravné prostriedky	3 028 248,90
Pozemky	384 824,09
Umelecké diela	3 000,00

e) opis a hodnota majetku, ku ktorému účtovná jednotka nemá vlastnícke právo

Majetok, ku ktorému nemá účtovná jednotka vlastnícke právo	Suma
Majetok, ktorý sa využíva na základe leasingovej zmluvy č. LZF/21/70630 od ČSOB Leasing, a.s., Bratislava - striekací stroj GRACO LineLazer 3900	15 244,44
Majetok, ktorý sa využíva na základe leasingovej zmluvy č. LZC/22/10302 od VÚB, a.s., Bratislava - traktor KUBOTA G261 HD48	25 207,52

## B Obežný majetok

### 1. Zásoby

a) spôsob a výška poistenia zásob

UNIQA - predmet poistenia	Spôsob dojednania	Spoluúčasť	Poistná suma v €	Výška poistenia v €
<b>Komplexné živelné poistenie</b>				
Súbor "zásob"	1R NC	300	300 000,00	16,83
<b>Poistenie pre prípad odcudzenia</b>				
Súbor "zásob"	1R NC	50	20 000,00	14,16
<b>Ročné poistné celkom:</b>				<b>30,99</b>

b) opis a hodnota zásob

Účet	Druh zásob	Počiatočný stav k 1.1.2024	Prírastok	Úbytok	Zostatok k 31.12.2024
112 10	Materiál na sklade	7 809,02	261 293,56	257 623,99	11 478,59
112 11	Nafta	17 789,87	196 027,76	188 572,49	25 245,14

Verejnoprospešné služby Liptovský Mikuláš, Družstevná 1, 031 01 Liptovský Mikuláš  
Poznámky individuálnej účtovnej závierky zostavenej k 31. decembru 2024

112 12	Benzín	579,21	15 827,97	15 734,05	673,13
112 13	Oleje	2 049,69	0,00	1 165,06	884,63
112 14	OOPP	7 412,73	20 256,13	24 634,22	3 034,64
132 10	Tovar na sklade	26 089,71	45 870,49	62 169,48	9 790,72
	Spolu:	<b>61 730,23</b>	<b>539 275,91</b>	<b>549 899,29</b>	<b>51 106,85</b>

## 2. Pohľadávky

### a) opis významných pohľadávok podľa jednotlivých položiek súvahy

Pohľadávky krátkodobé	Riadok súvahy	Zostatok k 31.12.2024	Zostatok k 31.12.2023
Odberatelia	061	158 347,94	219 521,65
Poskytnuté preddavky	064	46,33	46,33
Ostatné pohľadávky	065	26 912,84	8 537,55
Pohľadávky voči zamestnancom	070	0,00	3 310,40
Daň z príjmov - preplatok	072	466,78	8 418,82
Iné pohľadávky	081	125 174,14	3 990,44

V ostatných pohľadávkach tvoria čiastku 26 507,45 € dobropisy z dodávateľských faktúr (preplatky energií z ročného vyúčtovania). Iné pohľadávky obsahujú finančné zábezpeky: 1 650,- € na palubné jednotky, 80,- € poštovné, 1 427,34 € palivové karty SLOVNAFT, zálohy na vratné obaly 49,80 €, pohľadávky za nájom hrobových miest 1 605,- € a 120 362,- € tvorí pohľadávka voči Mestu Liptovský Mikuláš za nezaplatené paušály BT z r. 2024.

### b) vývoj opravnej položky k pohľadávkam

Účet	Názov	Poč.stav k 1.1.2024	Tvorba	Zrušenie	Stav k 31.12.2024
391	Opravná položka k pohľadávkam	16 173,44	1 345,94	7 901,66	9 617,72

### Opis dôvodov tvorby, zníženia a zrušenia opravných položiek k pohľadávkam

Pohľadávky	Suma OP	Dôvod tvorby, zníženia a zrušenia OP
Účet 311	1 345,94	Zvýšenie OP z dôvodu splnenia zákonných podmienok pre tvorbu OP
Účet 311	1 075,77	Zrušenie opravných položiek z dôvodu úhrady faktúr
Účet 311	6 825,89	Zrušenie opravných položiek z dôvodu odpisu pohľadávok

### c) pohľadávky podľa doby splatnosti (riadky 048 a 060 súvahy)

Pohľadávky brutto (bez opravných položiek)	Zostatok k 31.12.2024	Zostatok k 31.12.2023
účet 311 odberatelia	158 347,94	219 521,65
Z toho:		
po splatnosti	65 033,65	106 349,55
v dobe splatnosti	93 314,29	113 172,10
účet 314 poskytnuté preddavky	46,33	46,33
Z toho:		
po splatnosti	46,33	46,33
v dobe splatnosti	0,00	0,00

Verejnoprospešné služby Liptovský Mikuláš, Družstevná 1, 031 01 Liptovský Mikuláš  
Poznámky individuálnej účtovnej závierky zostavenej k 31. decembru 2024

účet 315 ostatné pohľadávky	26 912,84	8 537,55
Z toho:		
po splatnosti	96,00	0,00
v dobe splatnosti	26 816,84	8 537,55
účet 335 pohľadávky voči zamestnancom	0,00	3 310,40
Z toho:		
po splatnosti	0,00	0,00
v dobe splatnosti	0,00	3 310,40
účet 341 daň z príjmov	466,78	8 418,82
Z toho:		
po splatnosti	0,00	0,00
v dobe splatnosti	466,78	8 418,82
účet 378 iné pohľadávky	125 174,14	3 990,44
Z toho:		
po splatnosti	290,00	825,00
v dobe splatnosti	124 884,14	3 165,44

d) pohľadávky **po splatnosti** (riadky 048 a 060 súvahy)

**Pohľadávky po splatnosti k 31.12.2024 (nad 300 €)**

Odberateľ	suma v €	Poznámka
BÁLEK ARCHITEKTI s.r.o., Liptovský Mikuláš	660	zapl. 04.02.2025
DOM+K, s.r.o., Poprad	2 435	prebieha exekúcia
DUO CREATIVE, s.r.o., Hlohovec	2 203	518 € zapl. 12.03.2025, upomienka
ENVI-PAK, a.s., Bratislava	31 644	zapl. 08.01.2025
EURODOM - SK s.r.o., Poprad	774	prebieha exekúcia
GLOBBIZ, s.r.o., Bratislava	3 271	vymáhanie cez právneho zástupcu
HASTRA s.r.o., Žilina	1 838	vymáhanie cez právneho zástupcu
I&G Ivan Gašpar, Dolný Kubín	1 958	prebieha exekúcia
K&M, a.s., Liptovský Mikuláš	649	prebieha exekúcia
KAMIT Obchodno - stavebná spoločnosť, LM	313	zapl. 06.02.2025
Koki Gabriel, Liptovský Mikuláš	351	zapl. 14.02.2025
KOLLDENT, s.r.o., Prešov	302	zapl. 03.01.2025
LVS, a.s., Liptovský Mikuláš	499	zapl. 15.01.2025
MD4real s.r.o., Čadca	1 350	zapl. 14.01.2025
MIPE Invest, s.r.o., Žilina	962	zapl. 23.01.2025
Neon Grip Slovakia s.r.o., Banská Bystrica	598	prebieha exekúcia
Peter Cudrák - KOSTAV, Liptovský Mikuláš	536	176 € zapl. 08.01.2025, upomienka
Pohrebníctvo PS, s.r.o., Podtúreň	1 357	zapl. 25.03.2025
Poľnohospodárske družstvo LM	372	zapl. 27.01.2025
Richter René, Liptovská Porúbka	700	prebieha exekúcia
Savencia Fromage & Dairy SK, a.s., L. Mikuláš	332	zapl. 02.01.2025
Stavebné izolácie Poprad	3 035	zapl. 10.01.2025
Špeciálne cestné práce SLOVKOREKT, LM	1 195	zapl. 08.01.2025
Zberné suroviny Žilina, a.s.	522	zapl. 08.01.2025

### 3. Časové rozlíšenie

#### Významné položky časového rozlíšenia nákladov budúcich období

Opis položky časového rozlíšenia	Zostatok k 31.12.2024	Zostatok k 31.12.2023
Telefónne poplatky	343,42	450,98
Internet	410,70	452,03
GPS	126,00	59,62
Predplatné časopisov a publikácií	327,53	139,3
Poistenie	38 506,47	29 184,25
Úroky z leasingov	6,06	21,70
Antivírusový program ESET	715,06	902,09
Servisná podpora programov CENKROS a Evidencia odpadov	1 438,99	1 449,91
Registrácia domény – Slovak Telekom	22,78	22,78
Ročný prístup - Profivzdelávanie	48,94	49,08
Licencia Flexbi - Automatický generovaný report manuálnej platby - parkovisko MsÚ LM	47,83	0,00
Spolu:	41 993,78	32 731,74

## Čl. IV

### Informácie o údajoch na strane pasív súvahy

#### A Vlastné imanie

Názov položky	Zostatok k 31.12.2023	Prírastky	Úbytky	Presuny	Zostatok k 31.12.2024
Nevysporiadaný VH minulých rokov	1 057 963,21			29 502,51	1 087 465,72
Výsledok hospodárenia	29 502,51	7 917,89		-29 502,51	7 917,89

Presun vo výške 29 502,51 € = preúčtovanie hospodárskeho výsledku za rok 2023 z účtu 431 – Výsledok hospodárenia na účet 428 – Nevysporiadaný výsledok hospodárenia minulých rokov (zisk v hlavnej činnosti 6 840,89 € a tiež zisk v podnikateľskej činnosti 22 661,62 €).

#### B Záväzky

##### 1. Rezervy

Predpokladaný rok použitia rezerv a opis významných položiek rezerv

Názov položky	Hodnota v €	Predpokladaný rok použitia
Ostatné rezervy – rezerva na monitoring skládky	110 380,00	2025 - 2045
Ostatné rezervy – rezerva na odmenu riaditeľovi a odvody	2 351,18	2025
Zákonné rezervy – rezerva na odmenu riaditeľovi a odvody	914,35	2025
Zákonné rezervy – rezerva na nevyčerpané dovolenky a odvody	43 290,48	2025

##### 2. Záväzky podľa doby splatnosti

###### a) krátkodobé záväzky (riadok 151 súvahy)

Záväzok	Riadok súvahy	Zostatok k 31.12.2024	Zostatok k 31.12.2023
Dodávatelia	152	79 565,03	126 298,74
Záväzky z nájmu	157	2 554,79	9 034,65
Iné záväzky	160	2 537,05	6 106,18

*Verejnoprospešné služby Liptovský Mikuláš, Družstevná 1, 031 01 Liptovský Mikuláš*  
Poznámky individuálnej účtovnej závierky zostavenej k 31. decembru 2024

Zamestnanci	163	147 835,03	141 506,03
Zúčtovanie s orgánmi poistenia	165	94 005,66	92 433,72
Ostatné priame dane	167	12 882,17	14 884,86
Daň z pridanej hodnoty	168	10 650,08	14 487,18
Ostatné dane a poplatky	169	46,25	0,00

Iné záväzky tvoria zrážky zamestnancov zo mzdy, ostatné dane a poplatky tvorí daň z motorových vozidiel.

**b) dlhodobé záväzky (riadok 140 súvahy)**

Záväzok	Riadok súvahy	Zostatok k 31.12.2024	Zostatok k 31.12.2023
Záväzky zo sociálneho fondu	144	2 258,79	6 506,87
Záväzky z nájmu	145	0,00	2 554,79

**c) záväzky podľa zostatkovej doby splatnosti (riadky 140 a 151 súvahy)**

Záväzky spolu:	Zostatok k 31.12.2024	Zostatok k 31.12.2023
	352 334,85	413 813,02
Z toho:		
po splatnosti	0,00	264,00
v dobe splatnosti	352 334,85	413 549,02

**d) popis významných položiek záväzkov na účte 321 - Dodávateľa**

Záväzok	Hodnota záväzku	Opis
ALAM s.r.o., Bratislava	2 712,35	oprava CSS na križovatke Rachmaninovo námestie
Blue Butterfly Design international s.r.o., Košice	1 500,00	oprava vianočnej výzdoby
Brantner Fatra, s.r.o., Martin	16 424,63	odvoz a skládkovanie odpadu
Dopravná signalizácia SW a.s., Sereď	8 055,00	oprava CSS na križovatke Hušták
Eko – Bio Budča s.r.o.	1 433,76	zhodnotenie BRO ( kuchynský a reštauračný )
FIN.M.O.S., Bratislava	2 393,34	odplata za umiestnenie reklamných zariadení na stĺpoch VO
Liptovská vodárenská spoločnosť, a.s.	6 343,90	vodné, stočné
LMT a.s., Liptovský Mikuláš	2 723,54	teplo
Ľubomír Vajzer Autotechna Spektrum	1 463,60	náhradné diely na opravy dopravných prostriedkov
NATUR-PACK, a.s., Bratislava	1 674,00	zhodnotenie odpadu
OZO, a.s., Liptovský Mikuláš	4 512,96	zhodnotenie plastov
PRONAST, s.r.o., Liptovský Hrádok	2 727,18	obstaranie - rezač špár Husqvarna FS 309
Stredoslovenská energetika, a.s., Žilina	7 559,28	dodávka elektrickej energie
SYNERGON a.s., Banská Bystrica	1 794,00	údržba systému APV
TaM transpedition, s.r.o., Šarovec	8 344,84	motorová nafta
UNIQA poisťovňa, a.s., Bratislava	1 117,89	havarijné poistenie - LM 436 DH

**3. Časové rozlíšenie**

**a) popis významných položiek časového rozlíšenia výnosov budúcich období**

Popis významnej položky časového rozlíšenia	Zostatok k 31.12.2024	Zostatok k 31.12.2023
Výnosy budúcich období - Prenájom trhového stánku Obci Gôtovany	96,48	136,57

b) informácia o **prijatých kapitálových transferoch** zaúčtovaných na účte 384

Kapitálový transfer	Stav k 31.12.2024	Stav k 31.12.2023
Recyklačný fond – Systém separovaného zberu 2008	3 661,60	3 817,60
Recyklačný fond – Podzemné kontajnery 2016	37 897,00	39 085,00

## Čl. V Informácie o výnosoch a nákladoch

### 1. Výnosy - opis a výška významných položiek výnosov

Opis /číslo účtu a názov/	Suma k 31.12.2024	Suma k 31.12.2023
<b>a) tržby za vlastné výkony a tovar</b>		
602 - Tržby z predaja služieb	<b>1 281 678,78</b>	<b>1 339 454,36</b>
- plagátovanie	9 391,17	5 376,52
- služby úseku zelene	67 655,29	38 193,98
- služby strojného čistenia	7 308,15	9 875,00
- služby Krytej plavárne	174 323,97	124 428,61
- refakturácia elektrickej energie	7 057,68	6 433,79
- tržby za vývoz odpadu	126 163,10	101 391,94
- tržby za separáciu – zberné dvory	2 591,36	2 352,67
- tržby separačnej haly	513 778,48	599 989,97
- tržby prekládkovej stanice	203 503,62	188 115,10
- tržby za služby úseku miestnych komunikácií	42 978,34	80 179,74
- tržby za pohrebné služby	86 294,13	75 315,12
- tržby za vstupy kamenárov	409,97	638,26
- stavebné práce bez DPH	13 079,64	98 915,18
- asfaltárske práce	27 143,88	8 248,48
604 - Tržby za tovar	<b>293 074,10</b>	<b>258 715,50</b>
- odpadové nádoby	19 590,00	25 487,67
- vyseparované zložky	184 857,29	123 303,72
- kovový odpad	21 610,80	22 829,72
- pohrebný tovar	48 806,74	43 425,13
- separačné sety	17 592,50	42 660,00
- vrecká na biologicky rozložiteľný kuchynský odpad	616,77	1 009,26
<b>b) aktivácia dlhodobého hmotného majetku</b>		
624 - aktivácia dlhodobého hmotného majetku	<b>4 720,33</b>	<b>0,00</b>
<b>c) tržby z predaja dlhodobého nehmotného a hmotného majetku</b>		
641 - Tržby z predaja majetku	<b>14 246,67</b>	<b>4 583,33</b>
<b>d) tržby z predaja materiálu</b>		
642 - Tržby z predaja materiálu	<b>0,00</b>	<b>14,60</b>
<b>e) výnosy z transferov a rozpočtových príjmov v obciach, VÚC a v RO a PO zriadených obcou alebo VÚC</b>		
691 - Výnosy z bežných transferov z rozpočtu obce, VÚC	<b>3 495 583,26</b>	<b>3 551 963,06</b>
- bežný transfer - súpisy prác	2 476 321,47	2 569 379,25
- bežný transfer na prevádzku	937 422,00	934 780,00
- bežný účelový transfer	81 839,79	47 803,81
692 - Výnosy z kapitálových transferov z rozpočtu obce, VÚC	<b>1 286 872,17</b>	<b>1 319 987,63</b>
- zúčtovanie kapitálového transferu zriaďovateľa - odpisy		
698 - Výnosy samosprávy z kapitálových transferov od ostatných subjektov mimo verejnej správy		
- zúčtovanie kapitálového transferu od ostatných subjektov mimo verejnej správy – Recyklačný fond	<b>1 344,00</b>	<b>1 344,00</b>
<b>f) ostatné výnosy</b>		
644 - Zmluvné pokuty, penále a úroky z omeškania	<b>163,12</b>	<b>38,34</b>
648 - Ostatné výnosy	<b>224 676,72</b>	<b>196 009,67</b>
- poisťné plnenie	18 047,91	25 959,08
- náhrady škody	913,19	272,91

Verejnoprospešné služby Liptovský Mikuláš, Družstevná 1, 031 01 Liptovský Mikuláš  
Poznámky individuálnej účtovnej závierky zostavenej k 31. decembru 2024

- vratky	32 310,21	1 225,66
- prenájom informačných tabúl	34 543,44	34 067,67
- prenájom informačných lamiel	7 333,83	5 747,49
- prenájom trhových stánkov	2 116,75	1 498,31
- prenájom odstavných plôch	44 496,06	36 951,90
- nájom nebytových priestorov	99,50	428,79
- nájom priestorov v Krytej plavárni	3 740,04	4 290,07
- nájom - Umelý trávnik	1 290,00	475,00
- prenájom hrobových miest	35 415,00	35 114,00
- ostatné výnosy	481,15	570,85
- poplatok zo zákona za uloženie odpadu	43 889,64	49 407,94
<b>g) zúčtovanie rezerv, opravných položiek, časového rozlíšenia</b>		
652- Zúčtovanie zákonných rezerv	<b>43 446,34</b>	<b>35 197,29</b>
- nevyčerpané dovolenky a odvody z dovoleník PČ	43 446,34	34 442,29
- odmena riaditeľovi a odvody z odmeny PČ	0,00	755,00
653 - Zúčtovanie ostatných rezerv z prevádzkovej činnosti	<b>7 180,00</b>	<b>12 259,82</b>
- monitoring skládky HČ	7 180,00	10 318,40
- odmena riaditeľovi a odvody z odmeny HČ	0,00	1 941,42
657 - Zúčtovanie zákonných opravných položiek k pohľadávkam	<b>7 881,74</b>	<b>627,46</b>
658 - Zúčtovanie ostatných opravných položiek k pohľadávkam	<b>19,92</b>	<b>0,00</b>

Celková výška výnosov k 31.12.2024 bola vykázaná v čiastke 6 660 887,15 €. Oproti roku 2023, v ktorom boli výnosy vo výške 6 720 195,06 €, ide o celkový pokles o 59 307,91 €.

Podstatnou časťou výnosov sú bežné transfery od zriaďovateľa v sume 3 495 583 € tvoriace 52,5 % - ný podiel na celkových výnosoch. Pri medziročnom porovnaní výška bežných transferov poklesla o 56 380 € oproti roku 2023. Ďalšou významnou položkou výnosov je nepeňažný transfer na pokrytie odpisov z majetku Mesta, ktorý majú v správe Verejnoprospešné služby. Výška výnosu z tohto titulu je 1 286 872 €, čo reprezentuje 19,1 % - ný podiel na výnosoch.

Tržby z predaja služieb dosiahli hodnotu 1 281 679 € čím medziročne poklesli o 57 776 €. Pokles tržieb nastal hlavne pri stavebných prácach (cca 85 tis €) a na úseku miestnych komunikácií (cca 37 tis €). Situácia na trhu s vyseparovanými zložkami nebola v roku 2024 moc priaznivá, všetky komodity zaznamenali pokles cien a v celkovom objeme poklesli tržby organizácie o 86 tis €. Naopak nárast tržieb zaznamenalo nákladové stredisko 12 Krytá plaváreň (cca 50 tis €), stredisko 29 Verejná zeleň (cca 30 tis €) a stredisko 28 Prekládková stanica (cca 15 tis €). Tržby stúpili aj asfaltérom (cca 19 tis €) a pohrebným službám (cca 11 tis. €).

Z Mesta LM bol poskytnutý kapitálový transfer 9 623 € na vybudovanie basketbalového ihriska v Demänovej, vďaka ktorému sme navýšili aktiváciu dlhodobého majetku o 4 720 € z dôvodu práce našich zamestnancov na tejto akcii. Tržby z predaja nadbytočného majetku dosiahli výšku 14 247 €, a to 800 € za predaný triediaci dopravníkový pás, 40 € za malotraktor AGZAT, 6 240 € za 3 traktorové prívesy, 2 500 € za Aviu, 4 250 € za splachovacie cisternové vozidlo a 417 € za kosačku ETESIA. Vyúčtovanie tepla na Krytej plavárni od LMT a.s. za rok 2023 povýšilo vratky o 31 664 €. Ostatné položky výnosov neprešli významnejšími zmenami.

## 2. Náklady - opis a výška významných položiek nákladov

Opis /číslo účtu a názov/	Suma k 31.12.2024	Suma k 31.12.2023
<b>a) spotrebované nákupy</b>		
501 - Spotreba materiálu	<b>520 040,56</b>	<b>619 217,15</b>
- z toho: pohonné hmoty	213 467,74	275 674,77
drobný dlhodobý hmotný majetok	34 316,40	79 092,10
502 - Spotreba energie	<b>353 690,61</b>	<b>437 564,73</b>
- elektrická energia	176 976,74	205 209,32
- voda	6 355,33	7 057,77
- plyn	170 358,54	225 297,64
504 - Predaný tovar	<b>62 169,48</b>	<b>91 507,87</b>
- odpadové nádoby	16 649,24	22 115,66

Verejnoprospešné služby Liptovský Mikuláš, Družstevná 1, 031 01 Liptovský Mikuláš  
Poznámky individuálnej účtovnej závierky zostavenej k 31. decembru 2024

- pohrebný tovar	32 916,63	30 151,83
- separačné sety	12 280,80	38 678,40
- vrecká na biologicky rozložiteľný kuchynský odpad	322,81	561,98
<b>b) služby</b>		
511 - Opravy a udržiavanie	<b>424 400,59</b>	<b>420 653,12</b>
- oprava hardvér, softvér	27 319,32	25 908,80
- oprava svetelné signalizačné zariadenia	25 587,92	6 023,74
- oprava stroje, prístroje, zariadenia	57 634,64	36 740,57
- oprava dopravné prostriedky	90 695,31	82 005,49
- oprava miestne komunikácie	113 093,36	187 056,12
- oprava budovy, objekty a ich časti	77 503,94	48 127,28
- oprava dopravné značenie	0,00	962,40
- oprava drobný hmotný majetok	0,00	945,76
- oprava verejné osvetlenie	9 545,68	11 215,38
- oprava po škodách, haváriách	10 685,92	10 731,35
- oprava plynová kotoleň	7 043,81	0,00
- oprava výťahy	405,08	2 099,58
- opravy ostatné	4 885,61	8 836,65
512 – Cestovné	<b>493,13</b>	<b>393,76</b>
513 - Náklady na reprezentáciu	<b>2 247,42</b>	<b>2 060,99</b>
518 - Ostatné služby	<b>696 343,45</b>	<b>702 929,91</b>
- expertízy vody, posudky, meranie, monitorovanie	5 137,07	12 432,33
- školenia, kurzy, semináre	12 607,68	6 159,90
- čistenie kanalizácií, ČOV	548,81	653,05
- stočné, vývoz fekálií	83 379,37	87 517,26
- likvidácia, zhodnotenie odpadu	131 251,68	106 740,70
- poštové služby	3 956,26	3 540,03
- telefónne služby, internet	15 937,35	18 450,15
- právne služby	8 179,60	8 923,20
- emisné kontroly, STK	4 705,57	4 393,07
- prepravné služby	15 341,01	13 526,70
- revízie	27 173,71	23 524,02
- zdravotnícke služby	2 426,83	1 793,76
- rozmnožovanie, tlač, laminovanie, renovácia tonerov	927,68	672,83
- pranie	2 673,76	2 222,67
- činnosť TPO a BOZP	3 270,72	3 270,72
- monitoring skládky Veterná Poruba	7 180,00	7 378,04
- nájomné strojov, dopravných prostriedkov, ostatné	33 918,19	28 532,68
- FIN.M.O.S. – odplata z nájomného za informačné tabule	18 387,03	16 217,67
- skládkovanie odpadu BRANTNER	224 063,39	217 896,62
- kremácia, nakladanie s telesnými ostatkami	10 691,13	8 271,68
- reklama a inzercia	530,04	5 100,00
- kosenie externé	7 669,88	9 678,57
- drobný dlhodobý nehmotný majetok	0,00	1 189,20
- remeselnícke služby	4 224,76	0,00
- ostatné služby	72 161,93	114 845,06
<b>c) osobné náklady</b>		
521 - Mzdové náklady	<b>2 124 971,13</b>	<b>2 003 778,21</b>
524 - Záonné sociálne poistenie	<b>761 633,87</b>	<b>695 146,43</b>
525 - Ostatné sociálne poistenie – doplnkové dôchodkové sporenie	<b>21 420,98</b>	<b>17 643,57</b>
527 - Záonné sociálne náklady	<b>184 304,29</b>	<b>165 940,99</b>
- stravovanie	105 998,90	100 205,40
- prídely do sociálneho fondu	27 265,82	25 385,33
- odstupné	7 122,00	0,00
- dočasná pracovná neschopnosť	9 525,35	14 015,78
- ochranné odevy	24 634,22	18 872,28
- príspevok na rekreáciu a športovú činnosť diet'at'a	4 374,20	3 521,20
- pitný režim	4 440,00	3 941,00
- pracovná zdravotná služba	943,80	0,00
<b>d) dane a poplatky</b>		
531 – Daň z motorových vozidiel	<b>5 822,73</b>	<b>5 633,36</b>
532 - Daň z nehnuteľností	<b>28,35</b>	<b>28,35</b>

*Verejnoprospešné služby Liptovský Mikuláš, Družstevná 1, 031 01 Liptovský Mikuláš*  
Poznámky individuálnej účtovnej zvierky zostavenej k 31. decembru 2024

538 - Ostatné dane a poplatky	<b>11 407,18</b>	<b>10 472,91</b>
- správne a súdne poplatky	785,51	545,24
- kolky	59,50	72,50
- poplatok za komunálny odpad	6 176,25	5 285,52
- koncesionárske poplatky	0,00	477,96
- diaľničné známky, mýto	4 385,92	4 091,69
<b>e) odpisy, rezervy a opravné položky</b>		
551 - Odpisy DNM a DHM	<b>1 314 916,00</b>	<b>1 363 207,09</b>
- odpisy z vlastných zdrojov	26 699,83	43 219,46
- odpisy z cudzích zdrojov	1 288 216,17	1 319 987,63
552 - Tvorba zákonných rezerv	<b>44 204,83</b>	<b>43 446,34</b>
- nevyčerpané dovolenky a odvody z dovoleníek	43 290,48	43 446,34
- odmena riaditeľovi a odvody z odmeny	914,35	0,00
553 - Tvorba ostatných rezerv		
- odmena riaditeľovi a odvody z odmeny	<b>2 351,18</b>	<b>0,00</b>
557 - Tvorba zákonných opravných položiek k pohľadávkam	<b>1 280,94</b>	<b>2 081,87</b>
558 - Tvorba ostatných opravných položiek k pohľadávkam	<b>65,00</b>	<b>47,00</b>
<b>f) finančné náklady</b>		
562 - Úroky	<b>242,59</b>	<b>760,47</b>
568 - Ostatné finančné náklady		
- bankové poplatky	<b>2 685,19</b>	<b>3 734,87</b>
<b>g) ostatné náklady</b>		
544 - Zmluvné pokuty, penále a úroky z omeškania	<b>3 060,36</b>	<b>1 403,04</b>
545 - Ostatné pokuty, penále a úroky z omeškania	<b>1 380,00</b>	<b>1 533,19</b>
546 - Odpis pohľadávky	<b>7 767,34</b>	<b>603,75</b>
548 - Ostatné náklady na prevádzkovú činnosť	<b>92 138,32</b>	<b>86 533,08</b>
- DPH z leasingu	1 852,31	5 399,92
- členské príspevky	390,00	390,00
- trovy exekučného konania	60,00	120,00
- náhrady zo zodpovednosti za spôsobené škody fyzic. osobám	150,00	129,38
- povinné zmluvné poistenie vozidiel	23 040,33	22 565,55
- havarijné poistenie vozidiel	42 658,40	36 201,86
- poistenie strojov	4 300,55	3 126,83
- poistenie majetku	17 644,21	16 499,54
- poistenie zodpovednosti za škodu	2 042,52	2 100,00
<b>h) dane z príjmov</b>		
591 - Splatná daň z príjmov	<b>13 903,74</b>	<b>14 370,50</b>

Celková výška nákladov k 31.12.2024 bola vykázaná v čiastke 6 652 969,26 €. Oproti roku 2023, v ktorom boli náklady vo výške 6 690 692,55 €, ide o celkový pokles o 37 723,29 €.

Najväčší podiel na nákladoch tvorili mzdy vrátane odvodov a sociálnych nákladov vo výške 3 092 330 €, čo je nárast o 3,4 % oproti roku 2023. Odpisy pri objeme 1 314 916 € predstavujú podiel 19,8 % z celkových nákladov. V roku 2024 došlo k zatepleniu administratívnej budovy, a tiež zavedené úsporné opatrenia dopomohli k zníženiu nákladov za dodávky energií o 83 874 €, čo predstavuje 19 % - né zníženie oproti minulému roku. Taktiež došlo k poklesu nákladov na pohonné hmoty z minuloročných 275 675 € na 213 468 €. Drobný dlhodobý hmotný majetok bol tiež obstaraný v nižšej hodnote o 44 776 €. Najväčšiu položku tvorilo obstaranie radiacích jednotiek so softvérovým vybavením GPS do vozidiel 10 448 €, rôzne náradie (brúsky, vrtačky, píly) v hodnote 5 617 € a 5 ks počítačov s príslušenstvom za 4 713 €. Nárast zaznamenali hlavne opravy budov (oprava strechy Krytej plavárne za 20 000 €, oprava mostu pre peších ponad železnicu vykonaná externými firmami takmer za 16 000 €, výmena hliníkových dvier v Dome smútku za 6 100 € a v serverovni administratívnej budovy za 4 318 €), plynovej kotolne za cca 7 tis € a svetelných signalizačných zariadení za takmer 26 000 €. V službách nastal nárast o 24 500 € za likvidáciu a zhodnotenie odpadu, 3 600 € za revízie a 6 200 € za skládkovanie odpadu. Remeselnícke služby tvoria zámočnícke práce na oplotení a bráne separačnej haly. Služby externého kosenia pre organizáciu boli zabezpečené z dôvodu extrémneho rastu trávy v letnom období a celkovo zaťažili náklady sumou 7 670 €. Pokles zaznamenali ostatné služby, ktoré tvoria hlavne: GPS vo výške 7 734 €, vývoz kalu z kompostárne a likvidácia priesakových vôd zo skládky celkom 4 746 €, deratizácia 3 069 €, dezinfekcia 1 560 €, za sušenie, rezanie, hobl'ovanie

*Verejnoprospešné služby Liptovský Mikuláš, Družstevná 1, 031 01 Liptovský Mikuláš*  
Poznámky individuálnej účtovnej závierky zostavenej k 31. decembru 2024

reziva na lávku ponad železnicu v sume 9 476 €, orez a výrub drevín na cintoríne Bodice 3 940 €, mechanizovaná výsadba cibul'ovín 2 965 €, príprava grafických podkladov, dodanie a montáž tabúl, banerov do Galerijnej záhrady 2 360 €, odstránenie starých náterov a náter plotu okolo galérie novou farbou 2 000 €. V tomto roku sa odpísali staré pohľadávky z rokov 2011 a 2012, nakoľko na ne boli zastavené exekúcie, a tým sa zvýšil odpis pohľadávok o vyše 7 000 €. Z dôvodu navýšenia stavu dopravných prostriedkov a strojov sa o 6 457 € navýšilo havarijné poistenie, o 1 174 poistenie strojov a o 475 € povinné zmluvné poistenie vozidiel.

Ostatné nákladové položky sa pohybovali v nevýznamných zmenách oproti predchádzajúcemu obdobiu.

### 3. Tržby a výrobné náklady príspevkových organizácií

Číslo účtu	Tržby a výrobné náklady príspevkových organizácií	Číslo riadku	Suma k 31.12.2024	Suma k 31.12.2023
a	b	c	1	2
601	Tržby za vlastné výrobky	01	0,00	0,00
602	Tržby z predaja služieb	02	1 281 678,78	1 339 454,36
604	Tržby za tovar	03	293 074,10	258 715,50
504	Predaný tovar	04	62 169,48	91 507,87
	<b>Tržby celkom ( 01+02+03-04 )</b>	<b>05</b>	<b>1 512 583,40</b>	<b>1 506 661,99</b>
501	Spotreba materiálu	06	520 040,56	619 217,15
502	Spotreba energie	07	353 690,61	437 564,73
503	Spotreba ostatných neskladovateľných dodávok	08	0,00	0,00
511	Opravy a udržiavanie	09	424 400,59	420 653,12
512	Cestovné	10	493,13	393,76
513	Náklady na reprezentáciu	11	2 247,42	2 060,99
518	Ostatné služby	12	696 343,45	702 929,91
521	Mzdové náklady	13	2 124 971,13	2 003 778,21
524	Zákonné sociálne poistenie	14	761 633,87	695 146,43
525	Ostatné sociálne poistenie	15	21 420,98	17 643,57
527	Zákonné sociálne náklady	16	184 304,29	165 940,99
528	Ostatné sociálne náklady	17	0,00	0,00
531	Daň z motorových vozidiel	18	5 822,73	5 633,36
532	Daň z nehnuteľností	19	28,35	28,35
538	Ostatné dane a poplatky	20	11 407,18	10 472,91
551	Odpisy dlhodobého nehmotného a hmotného majetku	21	1 314 916,00	1 363 207,09
	<b>Výrobné náklady celkom (r.06 až r.21)</b>	<b>22</b>	<b>6 421 720,29</b>	<b>6 444 670,57</b>
	<b>Podiel výrobných nákladov v % :</b>		<b>23,55</b>	<b>23,38</b>

Podiel výrobných nákladov VPS Liptovský Mikuláš krytých tržbami bol v roku 2024 menší ako 50 %. Príspevková organizácia spĺňa podmienky podľa § 21 ods. 2 zákona č.523/2004 Z. z. o rozpočtových pravidlách verejnej správy a o zmene a doplnení niektorých zákonov

**Čl. VI**  
**Informácie o údajoch na podsúvahových účtoch**

Významné položky	Hodnota	Účet
Permanenty Krytá plaváreň	94 340,00	773
Drobný majetok - mesto	208 281,42	776 1
Drobný majetok - VPS	761 412,24	776 2
OOPP	23 402,19	776 50
Odpísané pohľadávky	68 753,88	777
Vyrovňavací účet k podsúvahovým účtom	-1 156 189,73	799

**Čl. VII**  
**Informácie o iných aktívach a iných pasívach**

Druh prenájmu	Prenajímateľ	Predmet nájmu	Zostatok k 31.12.2024 v €	Ukončenie nájmu
finančný	ČSOB Leasing, a.s., Bratislava	striekací stroj GRACO LineLazer	2 409,80	26.8.2025
finančný	VÚB, a.s., Bratislava	Traktor KUBOTA LMZ 302	767,13	20.3.2025

**Čl. VIII**  
**Informácie o rozpočte a hodnotenie plnenia rozpočtu**

Rozpočet VPS Liptovský Mikuláš na rok 2024 bol schválený mestským zastupiteľstvom dňa 30. novembra 2023 uznesením č.113/2023.

Výška schválených bežných transferov od zriaďovateľa predstavovala čiastku 3 524 320,- € a kapitálových transferov 85 000,- €.

Zmeny rozpočtu: spolu bolo vykonaných 125 zmien rozpočtu, z toho 52 z podnetu zriaďovateľa a 73 v právomoci riaditeľa organizácie.

Zmena rozpočtu schválená Mestským zastupiteľstvom bola iba jedna pod č. H 35/11/24/2024 schválená dňa 05.09.2024 uznesením č. 89/2024.

Plnenie rozpočtu:

	Schválený rozpočet	Upravený rozpočet	Skutočnosť	%
<b>Bežný rozpočet</b>				
Príjmy	3 546 320	3 636 026	3 466 420,09	95
Výdavky	3 553 500	3 643 206	3 639 041,62	100
<b>Kapitálový rozpočet</b>				
Príjmy	85 000	102 899	62 495,32	61
Výdavky	85 000	102 899	62 495,32	61
<b>Časť Spolu bežný + kapitálový rozpočet</b>				
1.1. Príjmy	3 631 320	3 738 925	3 528 915,41	94
1.2. Výdavky	3 638 500	3 746 105	3 701 536,94	99

Verejnoprospešné služby Liptovský Mikuláš, Družstevná 1, 031 01 Liptovský Mikuláš  
 Poznámky individuálnej účtovnej závierky zostavenej k 31. decembru 2024

	Schválený rozpočet	Upravený rozpočet	Skutočnosť	%	
<b>Finančné operácie</b>					
Príjmy	16 215	21 215	14 034,65	66	
Výdavky	9 035	9 035	9 034,65	100	
<b>Podnikateľská činnosť</b>					
Príjmy	1 675 480	2 120 722	2 112 428,35	100	
Výdavky	1 674 330	2 124 572	2 066 131,30	97	
<b>Časť</b>	<b>Spolu FO + PČ</b>				
<b>2.1.</b>	<b>Príjmy</b>	<b>1 691 695</b>	<b>2 141 937</b>	<b>2 126 463,00</b>	<b>99</b>
<b>2.2.</b>	<b>Výdavky</b>	<b>1 683 365</b>	<b>2 133 607</b>	<b>2 075 165,95</b>	<b>97</b>

**Čl. IX**

**Informácie o skutočnostiach, ktoré nastali po dni, ku ktorému sa zostavuje účtovná závierka do dňa zostavenia účtovnej závierky**

Po 31. decembri 2024 nenastali také udalosti, ktoré by si vyžadovali zverejnenie alebo vykázanie v účtovnej závierke za rok 2024.