

Poznámky k 31.12.2024

Čl. I Všeobecné údaje

1. Identifikačné údaje účtovnej jednotky

a)	
Názov účtovnej jednotky	Obec Litmanová
Sídlo účtovnej jednotky	Litmanová 79, 065 31 Jarabina
IČO	00330019
Dátum zriadenia	Obec bola založená v roku 1990 zákonom č.369/1990 Zb. o obecnom zriadení.
Spôsob zriadenia	Obec - zo zákona č.369/1990 Zb.
Názov zriaďovateľa	
Sídlo zriaďovateľa	
b) Právny dôvod na zostavenie účtovnej závierky	<input checked="" type="checkbox"/> riadna <input type="checkbox"/> mimoriadna
c) Účtovná jednotka je súčasťou konsolidovaného celku	<input checked="" type="checkbox"/> áno <input type="checkbox"/> nie
d) Účtovná jednotka je súčasťou súhrnného celku verejnej správy	<input checked="" type="checkbox"/> áno <input type="checkbox"/> nie

2. Opis činnosti účtovnej jednotky

Hlavná činnosť účtovnej jednotky	Obec - podľa zákona č.369/1990 Zb. je základnou úlohou obce pri výkone samosprávy starostlivosť o všestranný rozvoj jej územia a o potreby jej obyvateľov
----------------------------------	---

3. Informácie o štatutárnych zástupcoch a o organizačnej štruktúre účtovnej jednotky

Štatutárny zástupca (meno a priezvisko) Funkcia	Mgr. Nataša Hlinková, starostka
Štatutárny zástupca (meno a priezvisko) Funkcia	Ing. Jaroslav Rusiňák, zástupca starostky obce

	Bežné účtovné obdobie	Predchádzajúce účtovné obdobie
Priemerný prepočítaný počet zamestnancov počas účtovného obdobia	9	9
z toho: - počet vedúcich zamestnancov	1	1
Počet dobrovoľníkov, ktorí vykonávali dobrovoľnícku činnosť pre účtovnú jednotku počas účtovného obdobia	0	0

Informácie o organizáciách zriadených a založených účtovnou jednotkou:

Obec má v zriaďovateľskej a zakladateľskej pôsobnosti organizácie:

Názov organizácie	Sídlo	Právna forma	IČO	Štatutárny zástupca
Poľanka, s.r.o., Registrovaný sociálny podnik	Litmanová 79	Obchodná spoločnosť	53 986 997	Mgr. Nataša Hlinková

Organizačná štruktúra účtovnej jednotky:

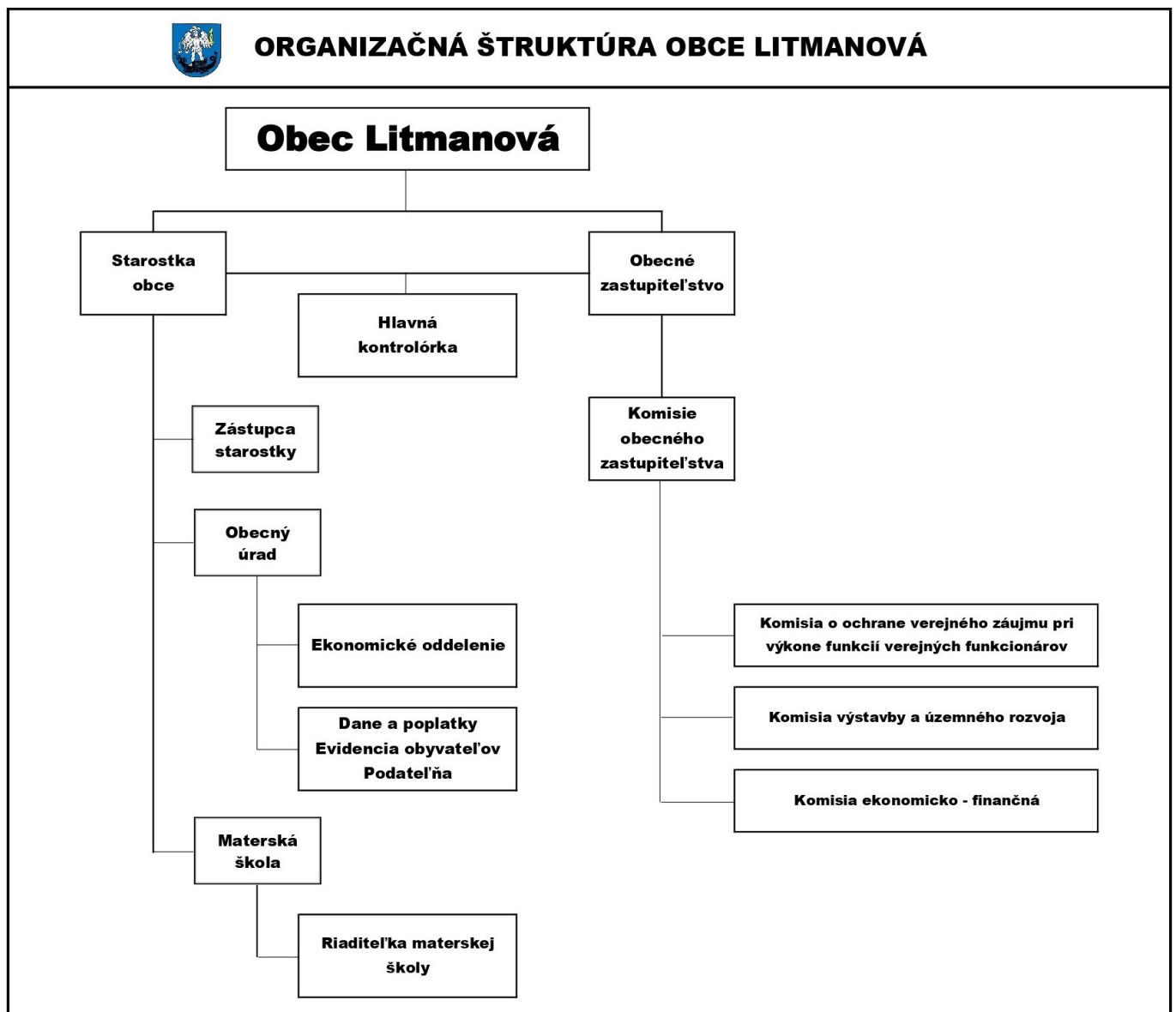

Čl. II
Informácie o účtovných zásadách a účtovných metódach

1. Účtovná závierka je zostavená za splnenia predpokladu nepretržitého pokračovania účtovnej jednotky vo svojej činnosti **áno** **nie**

2. Zmeny účtovných metód a účtovných zásad

Účtovná jednotka zmenila účtovné metódy, účtovné zásady oproti predchádzajúcemu účtovnému obdobiu **áno** **nie**

Ak áno:

Druh zmeny	Dôvod zmeny	Vplyv zmeny na hodnotu majetku, záväzkov, vlastného imania a výsledku hospodárenia	Peňažné vyjadrenie
Napr. Zmena odpisovania z daňových odpisov na účtovné odpisy			
Napr. Prehodnotenie odpisového plánu			

3. Spôsob ocenenia jednotlivých položiek majetku a záväzkov

Položky	Spôsob oceňovania
a) dlhodobý nehmotný majetok nakupovaný	obstarávacou cenou
b) dlhodobý nehmotný majetok vytvorený vlastnou činnosťou	vlastnými nákladmi
c) dlhodobý hmotný majetok nakupovaný	obstarávacou cenou
d) dlhodobý hmotný majetok vytvorený vlastnou činnosťou	vlastnými nákladmi
e) dlhodobý nehmotný majetok a dlhodobý hmotný majetok získaný bezodplatne	reálnou hodnotou
f) dlhodobý finančný majetok	obstarávacou cenou
g) zásoby nakupované	obstarávacou cenou
h) zásoby vytvorené vlastnou činnosťou	vlastnými nákladmi
i) zásoby získané bezodplatne	reálnou hodnotou
j) pohľadávky	menovitou hodnotou
k) krátkodobý finančný majetok	menovitou hodnotou
l) časové rozlíšenie na strane aktív	náklady budúcich období a príjmy budúcich období sa vykazujú vo výške, ktorá je potrebná na dodržanie zásady vecnej a časovej súvislosti s účtovným obdobím.
m) záväzky, vrátane dlhopisov, pôžičiek a úverov rezervy	menovitou hodnotou oceňujú sa v očakávanej výške záväzku alebo poistno-matematickými metódami
n) časové rozlíšenie na strane pasív	výdavky budúcich období a výnosy budúcich období sa vykazujú vo výške, ktorá je potrebná na dodržanie zásady vecnej a časovej súvislosti s účtovným obdobím.
o) deriváty pri nadobudnutí	reálnou hodnotou

p) majetok a záväzky zabezpečené derivátmi	reálnou hodnotou
--	------------------

Poznámka:

Pozemky sú ocenené v účtovnej zavierke v sume 1 075 002,29 Eur.

4. Spôsob zostavenia odpisového plánu pre dlhodobý majetok, doba odpisovania, sadzby odpisov a odpisové metódy pri stanovení účtovných odpisov

Odpisy dlhodobého nehmotného majetku a dlhodobého hmotného majetku sú stanovené tak, že sa vychádza z predpokladanej doby jeho užívania a predpokladaného priebehu jeho opotrebenia. Odpisovať sa začína prvým dňom mesiaca, v ktorom bol dlhodobý majetok uvedený do používania.

Účtovné odpisy sa zaokrúhľujú na celé eurá nahor. Účtovná jednotka zaraďuje majetok do odpisových skupín v zmysle zákona č.595/2003 Z.z. o dani z príjmov v z.n.p. Ak účtovná jednotka nemôže zaradiť majetok do 0. - 6. odpisovej skupiny, individuálne prehodnotí odpisový plán konkrétneho majetku podľa špecifických podmienok používania. Ak sa v priebehu používania majetku zistí, že doba odpisovania nezodpovedá opotrebeniu majetku, upraví sa odpisy majetku a doba odpisovania od 1.1. nasledujúceho roka.

Predpokladaná doba užívania a odpisové sadzby sú stanovené takto:

Odpisová skupina	Predpokladaná doba používania v rokoch	Ročná odpisová sadzba v %
0	2	1/2
1	4	1/4
2	6	1/6
3	8	1/8
4	12	1/12
5	20	1/20
6	40	1/40

Drobný nehmotný majetok, ktorého vstupná cena je do 2 400,- €, sa jednorazovo zaúčtuje do nákladov na účet 518-Ostatné služby. Drobný hmotný majetok, ktorého vstupná cena je do 35,- €, sa jednorazovo zaúčtuje do nákladov na účet 501 – Spotreba materiálu. Drobný hmotný majetok, ktorého vstupná cena je od 35,- € do 1 700,- €, zaúčtuje obec na podsúvahové účty. Drobný hmotný majetok sa eviduje v operatívnej evidencii až do jeho vyradenia.

5. Zásady pre zohľadnenie zníženia hodnoty majetku.

Prechodné zníženie hodnoty majetku sa vyjadruje opravnou položkou.

Účtovná jednotka podľa vnútorného predpisu tvorila opravné položky k:

- | | | | | |
|-------------------------------------|--------------------------|-----|-------------------------------------|-----|
| - odpisovanému dlhodobému majetku | <input type="checkbox"/> | áno | <input checked="" type="checkbox"/> | nie |
| - neodpisovanému dlhodobému majetku | <input type="checkbox"/> | áno | <input checked="" type="checkbox"/> | nie |
| - nedokončeným investíciám | <input type="checkbox"/> | áno | <input checked="" type="checkbox"/> | nie |
| - dlhodobému finančnému majetku | <input type="checkbox"/> | áno | <input checked="" type="checkbox"/> | nie |
| - zásobám | <input type="checkbox"/> | áno | <input checked="" type="checkbox"/> | nie |
| - pohľadávkam | <input type="checkbox"/> | áno | <input checked="" type="checkbox"/> | nie |

Účtovná jednotka tvorila opravné položky k pohľadávkam v rámci hlavnej činnosti, pri ktorých je riziko, že ich dlžník úplne alebo čiastočne nezaplatí, ak od splatnosti pohľadávky uplynula doba dlhšia ako:

365 dní	najviac do výšky 25 % menovitej hodnoty pohľadávky bez príslušenstva
---------	--

720 dní	najviac do výšky 50 % menovitej hodnoty pohľadávky bez príslušenstva
1080 dní	najviac do výšky 100 % menovitej hodnoty pohľadávky bez príslušenstva

Účtovná jednotka tvorila opravné položky k pohľadávkam v rámci podnikateľskej činnosti, podľa ustanovenia § 20 zákona č.595/2003 Z.z. o dani z príjmov v z.n.p..

6. Zásady pre vykazovanie transferov.

O nároku na dotácie zo štátneho rozpočtu sa účtuje, ak je takmer isté, že sa splnia všetky podmienky súvisiace s dotáciou a súčasne, že sa dotácia poskytne.

Bežný transfer

- prijatý od iných subjektov - sa zúčtuje do výnosov vo vecnej a časovej súvislosti s nákladmi hradenými z tohto transferu
- poskytnutý iným subjektom ako zriadeným organizáciám - sa zúčtuje do nákladov po splnení podmienok
- poskytnutý zriadeným rozpočtovým a príspevkovým organizáciám - sa zúčtuje do nákladov pri poskytnutí transferu

Kapitálový transfer

- prijatý od iných subjektov - sa zúčtuje do výnosov vo vecnej a časovej súvislosti s nákladmi z majetku obstaraného z tohto kapitálového transferu (napr. s odpismi, s opravnou položkou, so zostatkovou cenou vyradeného dlhodobého majetku).
- poskytnutý iným subjektom ako zriadeným organizáciám - sa zúčtuje do nákladov po splnení podmienok
- poskytnutý zriadeným rozpočtovým a príspevkovým organizáciám - sa zúčtuje do nákladov vo vecnej a časovej súvislosti s nákladmi z majetku účtovanými v zriadených organizáciách

7. Spôsob prepočtu údajov v cudzích menách na menu euro.

Majetok a záväzky vyjadrené v cudzej mene sa ku dňu uskutočnenia účtovného prípadu prepočítavajú na menu euro referenčným výmenným kurzom určeným a vyhláseným Európskou centrálnou bankou alebo Národnou bankou Slovenska v deň predchádzajúci dňu uskutočnenia účtovného prípadu.

Na ocenenie prírastku cudzej meny nakúpenej za euro sa použije kurz, za ktorý bola táto cudzia mena nakúpená.

Na úbytok rovnakej cudzej meny v hotovosti alebo z devízového účtu sa na prepočet cudzej meny na eurá použije referenčný výmenný kurz určený a vyhlásený Európskou centrálnou bankou alebo Národnou bankou Slovenska v deň predchádzajúci dňu uskutočnenia účtovného prípadu.

Majetok a záväzky vyjadrené v cudzej mene (okrem prijatých a poskytnutých preddavkov) sa ku dňu, ku ktorému sa zostavuje účtovná závierka, prepočítavajú na menu euro referenčným výmenným kurzom určeným a vyhláseným Európskou centrálnou bankou alebo Národnou bankou Slovenska v deň, ku ktorému sa zostavuje účtovná závierka, a účtujú sa s vplyvom na výsledok hospodárenia.

Prijaté a poskytnuté preddavky v cudzej mene prostredníctvom účtu vedeného v tejto cudzej mene sa prepočítavajú na menu euro referenčným výmenným kurzom určeným a vyhláseným Európskou centrálnou bankou alebo Národnou bankou Slovenska v deň predchádzajúci dňu uskutočnenia účtovného prípadu. Ku dňu, ku ktorému sa zostavuje účtovná závierka, sa už neprepočítavajú.

Prijaté a poskytnuté preddavky v cudzej mene na účet zriadený v eurách a z účtu zriadeného v eurách sa prepočítavajú na menu euro kurzom, za ktorý boli tieto hodnoty nakúpené alebo predané. Ku dňu, ku ktorému sa zostavuje účtovná závierka, sa už neprepočítavajú.

Čl. III Informácie o údajoch na strane aktív súvahy

A Neobežný majetok

1. Dlhodobý nehmotný majetok a dlhodobý hmotný majetok

a) prehľad o pohybe dlhodobého majetku (tabuľka č.1)

Textová časť k tabuľke č.1

Obec

Účet	Opis významnej položky prírastkov a úbytkov dlhodobého majetku	Prírastok	Úbytok
022	Rozšírenie kamerového systému	1 617,72 €	
042	PD - Miestna komunikácia /parc.566/9-súp.č.125/	8 212,00 €	
042	PD – Rekreačno-turistická zóna v obci Litmanová	480,00 €	

b) spôsob a výška poistenia dlhodobého nehmotného majetku a dlhodobého hmotného majetku

Druh poisteného majetku	Spôsob poistenia, hodnota poisteného majetku	Výška poistenia
Budova obecného úradu	Poistenie budovy, peniaze, ceniny, zodpovednosť za škodu – 515 381,60 €	341,22 € / rok
Budova kultúrneho domu	až do výšky 1 553 600,00 €	667,34 € / rok
Budova MŠ	až do výšky 454 392,- €	204,48 € / rok
Budova MŠ Projekt – Zníženie energetickej náročnosti Materskej školy v obci Litmanová	Admin. a obč. budovy – súbor 346 000,00 € Odcudzenie 5 000,00 € Vandalizmus 7 000,00 €	460,34 € / rok
Budova domu smútku	až do výšky 160 000,00 €	115,83 € / rok
Motorové vozidlo Hyundai i30	Havarijné poistenie s krádežou do výšky 18 390,00 €	423,33 € / rok

c) zriadenie záložného práva na dlhodobý nehmotný majetok a dlhodobý hmotný majetok alebo obmedzenie práva nakladať s dlhodobým majetkom

Predmet záložného práva	Účel	Suma	Záložné právo v prospech

d) opis a hodnota dlhodobého majetku vo vlastníctve účtovnej jednotky alebo v správe účtovnej jednotky

Majetok, ku ktorému má účtovná jednotka vlastnícke právo	Suma
Pozemky	1 075 002,29 €
Budovy, stavby	1 855 534,87 €
Stroje, prístroje, zariadenia, inventár	31 051,14 €
Dopravné prostriedky	142 283,28 €
Ostatný dlhodobý hmotný majetok	1 974,34 €
Majetok v správe účtovnej jednotky /RO,PO/	-

e) opis a hodnota majetku, ku ktorému účtovná jednotka nemá vlastnícke právo

Majetok, ku ktorému nemá účtovná jednotka vlastnícke právo	Suma
Majetok, ktorý využíva účtovná jednotka na základe zmluvy o výpožičke	

b) opis dôvodov **zvýšenia, zníženia a zrušenia** opravných položiek k dlhodobému finančnému majetku

Druh DFM	Suma OP	Dôvod zvýšenia, zníženia a zrušenia OP

3. Majetkové podiely účtovnej jednotky v iných spoločnostiach

Informácia o spoločnostiach, v ktorých má účtovná jednotka majetkový podiel (riadky 025 až 026 súvahy):

Názov spoločnosti	Právna forma	Základné imanie (ZI) spoločnosti v peňažných jednotkách	Podiel ÚJ na základnom imaní (ZI) spoločnosti v %	Podiel ÚJ na hlasovacích právach v %	Hodnota vlastného imania spoločnosti v eurách k 31.12.2024	Hodnota vlastného imania spoločnosti v eurách k 31.12.2023	Účtovná hodnota vykázaná v súvahe ÚJ k 31.12.2024	Účtovná hodnota vykázaná v súvahe ÚJ k 31.12.2023
Poľanka, s.r.o., Registrovaný sociálny podnik	s.r.o.	€	100	100	5 000,00	5 000,00	5 000,00	5 000,00

4. Dlhové cenné papiere a realizovateľné cenné papiere, dlhodobé pôžičky a ostatný dlhodobý finančný majetok

a) dlhové cenné papiere držané do splatnosti a realizovateľné cenné papiere (riadky 027 až 028 súvahy):

Názov emitenta	Druh cenného papiera	Mena cenného papiera	Výnos v %	Dátum splatnosti	Účtovná hodnota vykázaná v súvahe účtovnej jednotky k 31.12.2024	Účtovná hodnota vykázaná v súvahe účtovnej jednotky k 31.12.2023
Podtatranská vodárenská spoločnosť	Akcie	€			91 770,35	91 770,35
Skicomp-Fakľovka	Podiel 0,28 %	€			1 140,48	1 140,48

b) dlhodobé pôžičky (riadky 029 až 030 súvahy):

Názov dlžníka	Výnos v %	Mena	Dátum splatnosti	Účtovná hodnota vykázaná v súvahe účtovnej jednotky k 31.12.2024	Účtovná hodnota vykázaná v súvahe účtovnej jednotky k 31.12.2023	Popis zabezpečenia pôžičky
Poľanka, s.r.o., Registrovaný sociálny podnik	0,70	€	20.03.2025	2 500,07	12 500,03	-

c) významné položky ostatného dlhodobého finančného majetku (riadok 031 súvahy):

Významné položky ostatného DFM	Hodnota k 31.12.2024	Hodnota 31.12.2023

B Obežný majetok

1. Zásoby

a) vývoj **opravnej položky** k zásobám - tabuľka č.2

Textová časť k tabuľke č.2

Opis dôvodov **tvorby, zníženia a zrušenia** opravných položiek k zásobám

Konkrétny druh zásob	Suma OP	Dôvod tvorby, zníženia a zrušenia OP

b) zásoby, na ktoré je zriadené **záložné právo** a výška zásob, pri ktorých má účtovná jednotka obmedzené právo s nimi nakladať

Druh zásob	Hodnota zásob
Záložné právo k zásobám	

Obec Litmanová
Poznámky individuálnej účtovnej závierky zostavenej k 31. decembru 2024

Obmedzené právo nakladať so zásobami	

c) spôsob a výška **poistenia zásob**

Druh zásob	Spôsob poistenia	Výška poistenia

2. Pohľadávky

a) opis významných pohľadávok podľa jednotlivých položiek súvahy

Pohľadávky	Riadok súvahy	Hodnota pohľadávok brutto	Hodnota pohľadávok netto	Opis
Ostatné pohľadávky	065	3 633,65	3 633,65	Pohľadávky - preplatok elektrina, služby podľa dohody - Pútnické centrum, pohľadávka SSÚ Stará Ľubovňa
Pohľadávky z nedaňových príjmov	068	1 577,22	1 577,22	Pohľadávky – TKO za rok 2021-2024, poplatok za vodné (2021-2022,2024), nájom za pôdu 2024, predaj dreva, hrobové miesto 2022
Pohľadávky z daňových príjmov	069	2 222,09	2 222,09	Pohľadávky - daň z nehnuteľnosti (2020-2024), daň za psa (2020-2024), daň za ubytovanie (2020,2024)
SPOLU		7 432,96	7 432,96	

b) vývoj opravnej položky k pohľadávkam - tabuľka č.3

Textová časť k tabuľke č.3

Opis dôvodov tvorby, zníženia a zrušenia opravných položiek k pohľadávkam

Pohľadávky, ku ktorým bola tvorená opravná položka	Zostatok OP k 31.12.2023	Zvýšenie OP	Zníženie OP	Zrušenie OP	Zostatok OP k 31.12.2024	Dôvod zvýšenie, zníženia a zrušenia OP

c) pohľadávky podľa doby splatnosti (riadky 048 a 060 súvahy) - tabuľka č.4

Textová časť k tabuľke č.4

Pohľadávky	Zostatok k 31.12.2023	Zostatok k 31.12.2024	Z toho pohľadávky po lehote splatnosti - suma, popis
Dlhodobé pohľadávky z toho:			
- pohľadávky z predaja majetku			
Krátkodobé pohľadávky z toho:			
- pohľadávky na dani z nehnuteľnosti	1 514,37	1 775,23	1 775,23
- pohľadávky za nájom pôdy	392,91	564,40	-
- pohľadávky na dani za psa	50,00	60,00	60,00
- pohľadávky na dani za ubytovanie	587,86	386,86	13,86
- pohľadávky - TKO	634,25	490,25	490,25
- pohľadávky - poplatok za vodné	233,00	253,00	253,00
- pohľadávky - hrobové miesto	3,50	3,50	3,50
- pohľadávky - predaj dreva	266,07	266,07	266,07
- pohľadávky - Poľanka, s.r.o. /elektrina, plyn/	-	-	-
- pohľadávky - preplatok Spoločný obecný úrad pre územné rozhodovanie a stavebný poriadok	-	1 977,24	-

Obec Litmanová

Poznámky individuálnej účtovnej závierky zostavenej k 31. decembru 2024

- pohľadávky - služby podľa dohody Pútnické centrum	965,93	820,13	-
- pohľadávky - preplatok elektrina, plyn	13 325,43	836,28	-
SPOLU	17 973,32	7 432,96	2 861,91

d) pohľadávky podľa **zostatkovej doby splatnosti** (riadky 048 a 060 súvahy) - tabuľka č.4
Textová časť k tabuľke č.4

Pohľadávky	Zostatok k 31.12.2024	Zostatok k 31.12.2023
Pohľadávky z toho:		
a) so zostatkovou dobou splatnosti do 1 roka z toho:	17 973,32	7 432,96
-		
b) so zostatkovou dobou splatnosti od 1 roka do 5 rokov z toho:		
-		
c) so zostatkovou dobou splatnosti nad 5 rokov z toho:		
-		

e) pohľadávky zabezpečené **záložným právom** alebo **inou formou zabezpečenia**

Opis predmetu záložného práva	Hodnota predmetu	Hodnota pohľadávky
Pohľadávky kryté záložným právom alebo inou formou zabezpečenia (uviesť inú formu zabezpečenia)		

f) pohľadávky, na ktoré sa zriadilo **záložné právo** a výška pohľadávok, pri ktorých má účtovná jednotka **obmedzené právo s nimi nakladať**

Druh pohľadávok	Hodnota pohľadávok
Hodnota pohľadávok, na ktoré sa zriadilo záložné právo	
Hodnota pohľadávok pri ktorých je obmedzené právo s nimi nakladať	

3. Finančný majetok

a) opis významných zložiek **krátkodobého finančného majetku**

Krátkodobý finančný majetok	Zostatok k 31.12.2024	Zostatok k 31.12.2023
Pokladnica	1 935,11	1 854,45
Ceniny	36,95	56,95
Bankové účty	173 436,90	91 568,40

b) krátkodobý finančný majetok, na ktorý je zriadené **záložné právo** a krátkodobý finančný majetok, pri ktorom má účtovná jednotka **obmedzené právo s ním nakladať**

Druh krátkodobého finančného majetku	Hodnota krátkodobého finančného majetku
Krátkodobý finančný majetok, na ktorý bolo zriadené záložné právo	
Krátkodobý fin. majetok, pri ktorom je obmedz. právo s ním nakladať	

4. Poskytnuté návratné finančné výpomoci (riadky 098 a 104 súvahy):

Popis a hodnota poskytnutých návratných finančných výpomoci podľa jednotlivých druhov výpomoci v členení na **dlhodobé** návratné výpomoci a **krátkodobé** návratné finančné výpomoci

Názov dlžníka	Výnos v %	Mena	Dátum splatnosti	Výška návratnej finančnej výpomoci k 31.12.2024	Výška návratnej finančnej výpomoci k 31.12.2023

5. Časové rozlíšenie**Významné položky časového rozlíšenia nákladov budúcich období a príjmov budúcich období**

Opis jednotlivých významných položiek časového rozlíšenia	Zostatok k 31.12.2024	Zostatok k 31.12.2023
Náklady budúcich období spolu z toho:	1 556,82	1 553,45
- Poistné budov a áut	1 212,97	1 118,24
- Predplatné vssr.sk	84,33	64,66
- Predplatné doména a webhosting www.litmanova.sk	11,61	11,64
- Predplatné systém úradne.sk, CUET	90,05	90,89
- Predplatné SSL certifikát www.litmanova.sk	44,88	44,92
- Servis k programu ŠJ4	38,19	38,24
- Zverejnenie mapy cintorína	74,79	74,86
- Aktualizačné vzdelávanie MŠ	-	110,00
Príjmy budúcich období spolu z toho:	-	-
-	-	-

Čl. IV**Informácie o údajoch na strane pasív súvahy****A Vlastné imanie - tabuľka č.5**

Názov položky Účet	Zostatok k 31.12.2023	Prírastky	Úbytky	Presuny	Zostatok k 31.12.2024	Opis jednotlivých položiek a opis zmien jednotlivých položiek vlastného imania, najmä zmeny oceňovacích rozdielov, opravy významných chýb minulých rokov
415 - Oceňovacie rozdiely	-	-	-	-	-	-
428 - Nevysporiadaný výsledok hospodárenia minulých rokov	1 333 661,44			23 769,64	1 357 431,08	
Výsledok hospodárenia (431)	23 769,64	-13 233,26		-23 769,64	-13 233,26	Presuny 23 769,64 €: preúčtovanie HV za rok 2023

B Závazky**1. Rezervy - tabuľka č.6-7**

Predpokladaný rok použitia rezerv a opis významných položiek rezerv

Názov položky / Suma	Predpokladaný rok použitia
Rezerva na overenie účtovnej závierky audítorom v sume 2 000 €	2025

2. Závazky podľa doby splatnosti

a) záväzky podľa doby splatnosti (riadky 140 a 151 súvahy) - tabuľka č.8

Textová časť k tabuľke č.8

Účtovná jednotka neeviduje žiadne záväzky po lehote splatnosti

Závazky	Zostatok k 31.12.2024	Zostatok k 31.12.2023
Dlhodobé záväzky z toho:	2 266,09	1 922,41
- záväzky zo sociálneho fondu	2 226,09	1 922,41
- záväzky z poskytnutého úveru zo ŠFRB	-	-
- záväzky z investičného dodávateľského úveru	-	-
- záväzky z dodávateľského prevádzkového úveru	-	-
- záväzky z finančnej zábezpeky na nájomné v bytovkách zo ŠFRB	-	-
- Ostatné záväzky - Slovak Telekom, a. s. (telefón)	-	-
Krátkodobé záväzky z toho:	30 515,94	22 342,99
- záväzky voči dodávateľom	7 098,83	2 700,05
- záväzky voči zamestnancom	12 761,67	10 814,16
- záväzky voči poisťovniam	8 303,86	6 585,15

Obec Litmanová

Poznámky individuálnej účtovnej závierky zostavenej k 31. decembru 2024

- záväzky voči daňovému úradu	1 795,39	1 413,38
- záväzky voči štátnemu rozpočtu	-	-
- záväzky z finančnej zábezpeky na verejné obstarávanie	-	-
- záväzky voči stravníkom ŠJ	113,20	102,10
- ostatné záväzky	223,06	541,51
- iné záväzky	219,93	186,64

b) záväzky podľa **zostatkovej doby splatnosti** (riadky 140 a 151 súvahy) - tabuľka č.8

Textová časť k tabuľke č.8

Záväzky so zostatkovou dobou splatnosti do 1 roka tvoria neuhradené faktúry, ktoré sú v dobe splatnosti, záväzky voči zamestnancom, sociálnej a zdravotným poisťovniam, daňovému úradu z miezd za 12/2024. Záväzky voči stravníkom ŠJ, záväzky voči Spoločnému úradu pre zabezpečenie sociálnych služieb, záväzky, záväzky voči Spoločnému obecnému úradu pre územné rozhodovanie a stavebný poriadok a iné záväzky (HV- školská jedáleň a zrážky z miezd zamestnancov za stravné)

Záväzky	Zostatok k 31.12.2024	Zostatok k 31.12.2023
Záväzky z toho:	32 782,03	24 265,40
a) so zostatkovou dobou splatnosti do 1 roka z toho:	30 515,94	22 342,99
-		
-		
b) so zostatkovou dobou splatnosti od 1 roka do 5 rokov z toho:	2 226,09	1 922,41
- záväzky zo sociálneho fondu	2 226,09	1 922,41
-		
c) so zostatkovou dobou splatnosti nad 5 rokov z toho:		
-		

c) **popis významných položiek záväzkov**

Záväzok	Hodnota záväzku k 31.12.20234	Hodnota záväzku k 31.12.2023	Opis

3. Bankové úvery a ostatné prijaté návratné finančné výpomoci

a) dlhodobé bankové úvery a krátkodobé bankové úvery - tabuľka č.9

Textová časť k tabuľke č.9

V roku 2023 obec prijala bankový úver na úhradu investičných výdavkov obce bez dokladovania účelu v sume 20 000,00 € s úrokovou sadzou 0,70 % p.a. na základe uznesenia zastupiteľstva č. 5/3/2023 zo dňa 27.02.2023. V roku 2024 naďalej splácala tento úver a nesplatená hodnota úveru k 31.12.2024 je 2 500,07 €

b) **opis zabezpečenia dlhodobého bankového úveru alebo krátkodobého bankového úveru**

Druh bankového úveru podľa splatnosti /krátkodobý, dlhodobý/	Opis zabezpečenia dlhodobého bankového úveru alebo krátkodobého bankového úveru
Dlhodobý bankový úver – investičný	žiadne zabezpečenie

c) **dlhodobé emitované dlhopisy a krátkodobé emitované dlhopisy** (riadky 150 a 176 súvahy)

Druh cenného papiera	Mena, v ktorej sú cenné papiere vydané	Úroková sadzba v %	Dátum splatnosti	Stav k 31.12.2024	Stav k 31.12.2023
-	-	-	-	-	-

d) **prijaté dlhodobé návratné finančné výpomoci a krátkodobé návratné finančné výpomoci**

Poskytovateľ návratnej výpomoci	Druh prijatej návratnej výpomoci /krátkodobá, dlhodobá/	Účel použitia	Dátum splatnosti	Výška prijatej návratnej výpomoci k 31.12.2024	Výška prijatej návratnej výpomoci k 31.12.2023

4. Časové rozlíšenie

a) opis významných položiek časového rozlíšenia výdavkov budúcich období a výnosov budúcich období

Opis významnej položky časového rozlíšenia	Zostatok k 31.12.2024	Zostatok k 31.12.2023
Výdavky budúcich období spolu z toho:	-	-
-	-	-
Výnosy budúcich období spolu z toho:		
- preúčtovanie do VBO ekotoalety, prístrešok nad ekotoalety, Iveco hasičské auto, informačné centrum na hore Zvir, verejné osvetlenie, budova MŠ, traktor, vlečka, čelný nakladač, detské ihrisko, územný plán obce, hasičská zbrojnica, šport., kultúr. oddych. zóna, prívies nákladný KOVOFLEX, nájom hrobového miesta	648 104,90	722 537,73

b) informácia o prijatých kapitálových transferoch zaúčtovaných na účte 384

Kapitálový transfer na:	Stav k 31.12.2024	Stav k 31.12.2023
- Ekotoalety, prístrešok na ekotoalety, budova MŠ, Hora Zvir infocentrum (384100) ŠR	40 283,61	44 374,77
- Ekotoalety, prístrešok na ekotoalety (384101) EÚ	1 143,25	1 377,85
- Dotácia zo ŠR – Stavebné úpravy hasičskej zbrojnice v obci Litmanová (384HZ)	23 531,46	26 516,94
- Dotácia zo ŠR – Územný plán obce Litmanová /ešte nezaradený v majetku/ (384ÚP)	13 770,00	13 770,00
- Revitalizácia športovej, kultúrnej a oddychovej zóny pri kultúrnom dome (384MIRR)	209 084,00	235 112,74
- Dar - Prívies nákladný Prívies nákladný KOVOFLEX KF-T-2 (384DHZO)	6 560,00	7 952,00
- Modernizácia a rekonštrukcia verejného osvetlenia v obci Litmanová (384VO)	67 659,84	73 812,24
- Podpora triedeného zberu komunálnych odpadov v obci Litmanová - traktor, vlečka a čelný nakladač (384EF)	21 792,31	39 048,84
- Detské ihrisko MŠ (384RAIF)	769,00	1 093,00
- Zníženie energetickej náročnosti Materskej školy v obci Litmanová (384PMŠ)	254 338,38	279 431,10
- "EURÁ z EURA" - projekt dobudovania amatérskej futbalovej infraštruktúry (384SFZ)	8 829,05	-

Na účte 384 okrem kapitálových transferov v roku 2024 účtované aj nájomné za hrobové miesta vo výške 344,00 a v roku 2023 nájomné (dopravný prostriedok, nebytové priestory).

Čl. V**Informácie o výnosoch a nákladoch****1. Výnosy - opis a výška významných položiek výnosov**

Opis /číslo účtu a názov/	Suma k 31.12.2024	Suma k 31.12.2023
a) tržby za vlastné výkony a tovar		
601 – Tržby za vlastné výrobky		
- za drevo	-	45 494,18
- za prípravný lístok na drevo	390,00	720,00
602 - Tržby z predaja služieb z toho:		
- vodné	6 630,65	5 027,50
- rozhlasové relácie, stravovanie v ŠJ, ostane	7 810,94	8 304,27
604 - Tržby za tovar z toho:		
-		
607 - Výnosy z nehnuteľnosti na predaj z toho:		
-		
b) zmena stavu vnútroorganizačných zásob		
612 – Zmena stavu polotovarov – drevo	-	- 2 208,55
c) aktívacia		

Obec Litmanová
Poznámky individuálnej účtovnej závierky zostavenej k 31. decembru 2024

622 - Aktivácia vnútroorganizačných služieb z toho: -		
624 - Aktivácia DHM z toho: -		
d) daňové a colné výnosy a výnosy z poplatkov		
632 - Daňové výnosy samosprávy z toho:		
- podielové dane	258 721,13	263 181,66
- daň z nehnuteľností	17 825,52	12 262,64
- daň za psa	300,00	315,00
- daň za ubytovanie	1 917,00	2 888,00
- daň za predajné automaty	20,00	20,00
- daň za užívanie verejného priestranstva	795,00	711,50
633 - Výnosy z poplatkov z toho:		
- správne poplatky	1 616,04	553,00
- komunálny odpad a drobný stavebný odpad	9 571,25	9 913,75
e) finančné výnosy		
661 - Tržby z predaja CP z toho: - predaj akcií -		
662 - Úroky z toho: -	371,76	-
665 - Výnosy z dlhodobého finančného majetku		957,75
668 - Ostatné finančné výnosy z toho: -	0,50	2,70
f) výnosy z transferov a rozpočtových príjmov v obciach, VÚC a v RO a PO zriadených obcou alebo VÚC		
691 - Výnosy z bežných transferov z rozpočtu obce, VÚC z toho: - bežný transfer na školský klub - bežný transfer na školskú jedáleň -		
692 - Výnosy z kapitálových transferov z rozpočtu obce, VÚC z toho: - zúčtovanie kapitálového transferu zriaďovateľa		
693 - Výnosy samosprávy z bežných transferov zo ŠR z toho: - bežný transfer na reg. zamestnanosť, register obyvateľov, register adries, výchova a vzdelávanie MŠ, voľby,...	32 096,48	33 774,84
694 - Výnosy samosprávy z kapitálových transferov zo ŠR z toho: - zúčtovanie kapitálového transferu zo ŠR	55 042,87	38 424,56
695 - Výnosy samosprávy z bežných transferov od EÚ z toho: -		
696 - Výnosy samosprávy z kapitálových transferov od EÚ z toho: - zúčtovanie kapitálového transferu od EÚ	28 190,76	28 190,76
697 - Výnosy samosprávy z bežných transferov od ostatných subjektov mimo verejnej správy z toho: -	3 300,00	3 100,00
698 - Výnosy samosprávy z kapitálových transferov od ostatných subjektov mimo verejnej správy z toho: - zúčtovanie kapitálového transferu od ostatných subjektov mimo verejnej správy	1 494,95	324,00
699 - Výnosy samosprávy z odvodu rozpočtových príjmov z toho: - zinkasované príjmy RO		
g) ostatné výnosy		
641 - Tržby z predaja DNM a DHM z toho: - z predaj pozemkov	21 278,01	-
642 - Tržby z predaja materiálu z toho:		
644 - Zmluvné pokuty, penále a úroky z omeškania z toho:		
645 - Ostatné pokuty, penále a úroky z omeškania z toho:	-	106,00
646 - Výnosy z odpísaných pohľadávok z toho: -		
648 - Ostatné výnosy z toho: -	5 463,72	15 471,96

Obec Litmanová
Poznámky individuálnej účtovnej závierky zostavenej k 31. decembru 2024

h) zúčtovanie rezerv, opravných položiek, časového rozlíšenia		
653 - Zúčtovanie ostatných rezerv z prevádzkovej činnosti z toho:	1 800,00	1 800,00
-		
658 - Zúčtovanie ostatných opravných položiek z prevádzkovej činnosti z toho:		
-		

Celková výška výnosov k 31.12.2024 bola vykázaná vo výške 454 636,58 €, čo predstavuje pokles výnosov oproti roku 2023, keď bola celková výška výnosov vykázaná vo výške 469 335,52 €.

Najväčší podiel na výnosoch tvorili výnosy:

- podielové dane vo výške 258 721,13 €
- daň z nehnuteľnosti vo výške 17 825,52 €
- poplatok za komunálny odpad a drobný stavebný odpad vo výške 9 571,25 €
- tržby z predaja DHM – pozemkov vo výške 21 278,01 €
- výnosy z bežných transferov zo ŠR, subjektov verejnej správy vo výške 32 096,48 € (účet 693)
- výnosy z kapitálových transferov zo ŠR, subjektov verejnej správy o výške 55 042,87 € (účet 694)
- výnosy samosprávy z kapitálových transferov z EÚ vo výške 28 190,76 € (účet 696)
- výnosy samosprávy z bežných transferov od ostatných subjektov mimo verej. správy vo výške 3300,00 € (účet 697)
- výnosy samosprávy z kapit. transferov od ost. subjektov mimo ver. správy vo výške 1 494,95 € (účet 698)

2. Náklady - opis a výška významných položiek nákladov

Opis /číslo účtu a názov/	Suma k 31.12.2024	Suma k 31.12.2023
a) spotrebované nákupy		
501 - Spotreba materiálu	30 365,66	27 029,16
502 - Spotreba energie z toho:		
- spotreba energie (obec)	5 677,25	8 559,96
- spotreba energie (KD)	-	4 324,45
- spotreba energie (materská škola)	10 439,80	14 138,18
- spotreba energie (ihrisko)	296,22	276,05
- spotreba energie (verejne osvetlenie)	3 062,36	4 098,39
- spotreba energie (vodojem)	308,80	275,26
- spotreba energie (dom smútku)	316,71	263,11
507 - Predaná nehnuteľnosť z toho:		
-		
b) služby		
511 - Opravy a udržiavanie z toho:		
- Servis auta Hyundai I30	317,88	219,18
- Ročný servis GHP MŠ	806,40	806,40
- Oprava vodovodu	18 178,41	337,20
- Oprava traktora	145,20	464,93
- Servis svetiel verejného osvetlenia	295,20	276,00
- Oprava miestnej komunikácie	2 997,18	2 300,00
- Výmena žľabov, zvodov na budove OÚ	-	1 950,00
- Oprava multifunkčného ihriska	1 782,00	-
- Iné	274,80	207,00
512 – Cestovné	1 393,63	1 137,70
513 - Náklady na reprezentáciu	1 727,76	1 406,65
518 - Ostatné služby z toho:		
- práce strojmi –odhňanie snehu	-	1 764,00
- školenia, kurzy, semináre	957,50	308,11
- revízne služby	788,40	785,00
- rozbor vody	602,72	780,00
- kominárske práce	119,00	98,80
- odvoz odpadov	10 027,81	8 978,87
- audítorské služby	2 000,00	1 800,00
- Telekomunikačné služby	513,42	515,75

Obec Litmanová

Poznámky individuálnej účtovnej závierky zostavenej k 31. decembru 2024

- Ostatné služby – telekomunikačné služby MŠ	14,85	16,67
- Ostatné služby - MŠ	1 317,35	2 224,58
- internet	253,01	244,41
- poštovné	412,65	383,00
- autorská odmena	63,60	61,20
- update Ifosoft, program na správu cintorína	385,00	387,00
- tlačiarenské služby	564,40	117,50
- výkon zodpovednej osoby pri ochrane osobných údajov	288,00	288,00
- práce na webovej stránke	528,91	527,24
- práce súvisiace s opravou vodovodu, hydrog. prieskum, prevádzkovanie ver. vodovodu	9 911,64	5 152,97
- práce bagrom	1 800,00	-
- práce na obci Poľanka, s.r.o.	17 770,78	10 707,40
- pomocné práce vodovod /Poľanka, s.r.o./	4 632,65	-
- vývoz BRKRO, kalibrácia váh /školská jedáleň/	200,64	277,68
- Ost. služby- Litmanovské slávnosti	-	1 420,00
- divadelné predstavenie	1 060,00	2 460,00
- prístup na vssr.sk	208,33	203,61
- príspevok na stravu dôchodcom	683,20	188,80
- vyprac. Energetických certifikátov	-	1 500,00
- práce na futbalovom ihrisku	-	6 382,50
- vypracovanie PHSR	-	690,00
- vyprac. Komunitného plánu sociálnych služieb	-	100,00
- verejné obstarávanie stavebné úpravy futbalového ihriska	-	200,00
- verejné obstarávanie – Šport. kult. oddych zóna KD	-	832,00
- vyhotovenie geometrických plánov	1 350,00	-
- právne služby	2 354,84	-
- Služby – projekt nájomných bytov	1 000,00	-
- Žiadosť o NFP – rozšírenie vodovodu	700,00	-
- Žiadosť o NFP – rekreačno-turistická zóna	700,00	-
- ostatné	3 526,80	4 175,11
c) osobné náklady		
521 - Mzdové náklady	141 815,01	135 444,56
524 - Záonné sociálne náklady	49 443,46	46 445,40
525 - Ostatné sociálne náklady	1 662,14	1 089,74
527 - Záonné sociálne náklady	5 856,62	6 399,78
d) dane a poplatky		
532 - Daň z nehnuteľností		
538 - Ostatné dane a poplatky	1 484,65	2 665,33
e) odpisy, rezervy a opravné položky		
551 - Odpisy DNM a DHM	104 942,00	85 417,38
553 - Tvorba ostatných rezerv z toho:		
- na audit	2 000,00	1 800,00
558 - Tvorba ostatných opravných položiek z toho:		
- k daňovým pohľadávkam		
- k nedaňovým pohľadávkam		
f) finančné náklady		
561 - Predané CP a podiely z toho:		
-		
562 - Úroky	371,76	481,25
568 - Ostatné finančné náklady	468,59	907,18
g) náklady na transfery a náklady z odvodov príjmov		
584 - Náklady na transfery z rozpočtu obce, VÚC do RO, PO zriadených obcou alebo VÚC		
585 - Náklady na transfery z rozpočtu obce, VÚC ostatným subjektom verejnej správy z toho:		
- Spoločnému úradu pre zabezpečenie sociálnych služieb	1 040,76	1 000,78
- starostlivosť o životné prostredie	76,12	69,60
- prostriedky na CVC	325,00	38,00

Obec Litmanová

Poznámky individuálnej účtovnej závierky zostavenej k 31. decembru 2024

- Spoločnému obecnému úradu pre územné rozhodovanie a stavebný poriadok	-	1 490,63
586 - Náklady na transfery z rozpočtu obce, VÚC subjektov mimo verejnej správy z toho:		
- TJ Družstevník Litmanová	-	-
- Spišská katolícka charita	100,00	100,00
- FS Majdan Litmanová	-	1 283,10
587 - Náklady na ostatné transfery		-
588 - Náklady z odvodu príjmov z toho:		
- predpis odvodu príjmov RO		
589 - Náklady z budúceho odvodu príjmov z toho:		
- predpis budúceho odvodu príjmov RO		
h) ostatné náklady		
541 - ZC predaného DNM a DHM	157,05	-
542 - Predaný materiál		-
544 - Zmluvné pokuty, penále a úroky z omeškania z toho:		
-		
545 - Ostatné pokuty, penále a úroky z omeškania z toho:		
-		
546 - Odpis pohľadávky z toho:		
-		
548 - Ostatné náklady na prevádzkovú činnosť	15 005,92	39 293,33
549 - Manká a škody z toho:		
-		
i) dane z príjmov		
591 - Splatná daň z príjmov		

Celková výška nákladov k 31.12.2024 bola vykázaná vo výške 467 869,84 €, čo predstavuje nárast nákladov oproti roku 2023, keď bola celková výška nákladov vykázaná vo výške 445 565,88 €.

Najväčší podiel na nákladoch tvorili náklady:

- spotreba materiálu vo výške 30 365,66 €
- náklady za energie vo výške 20 101,14 €, čo bolo spôsobené energetickou krízou
- mzdové náklady vo výške 141 815,01 €
- sociálne náklady vo výške 56 962,22 €
- služby vo výške 92 653,96 €
- odpisy vo výške 104 942,00 €
- tvorba rezerv na overenie účtovnej závierky 2 000,00 €
- náklady na transfery subjektom mimo verejnej správy vo výške 100,00 € (účet 586)

3. Náklady voči audítorovi alebo audítorskej spoločnosti

Osobitné náklady podľa § 18 ods.6 zákona o účtovníctve v z.n.p.	Suma k 31.12.2024
Náklady voči audítorovi alebo audítorskej spoločnosti v členení na náklady za:	2 000,00
a) overenie účtovnej závierky	2 000,00
b) uisťovacie audítorské služby s výnimkou overenia účtovnej závierky	
c) daňové poradenstvo,	
d) ostatné neaudítorské služby	

4. Tržby a výrobné náklady príspevkových organizácií

Číslo účtu	Tržby a výrobné náklady príspevkových organizácií	Číslo riadku	Suma k 31.12.2024	Suma k 31.12.2023
a	b	c	1	2
601	Tržby za vlastné výrobky	01		
602	Tržby z predaja služieb	02		
604	Tržby za tovar	03		
504	Predaný tovar	04		

Obec Litmanová
Poznámky individuálnej účtovnej závierky zostavenej k 31. decembru 2024

	Tržby celkom /01+02+03-04/	05		
501	Spotreba materiálu	06		
502	Spotreba energie	07		
503	Spotreba ostatných neskladovateľných dodávok	08		
511	Oprava a udržiavanie	09		
512	Cestovné	10		
513	Náklady na reprezentáciu	11		
518	Ostatné služby	12		
521	Mzdové náklady	13		
524	Zákonné sociálne poistenie	14		
525	Ostatné sociálne poistenie	15		
527	Zákonné sociálne náklady	16		
528	Ostatné sociálne náklady	17		
531	Daň z motorových vozidiel	18		
532	Daň z nehnuteľností	19		
538	Ostatné dane a poplatky	20		
551	Odpisy dlhodobého nehmotného majetku a dlhodobého hmotného majetku	21		
	Výrobné náklady celkom /r.06 až r.21/	22		

Príspevková organizácia spĺňa podmienky podľa § 21 ods. 2 zákona č.523/2004 Z.z. o rozpočtových pravidlách verejnej správy a o zmene a doplnení niektorých zákonov.

Obec Litmanová nemá zriadenú príspevkovú organizáciu

Čl. VI

Informácie o údajoch na podsúvahových účtoch

1. Majetok a záväzky zabezpečené derivátmi

Opis významných položiek majetku a záväzkov	Hodnota majetku	Forma zabezpečenia

2. Ďalšie informácie - informácia k tabuľke č.10 - riadok 5, 6 atď.

Významné položky	Hodnota	Účet
Prenajatý majetok		
Majetok prijatý do úschovy		
Odpísané pohľadávky		
Prísne zúčtovateľné tlačivá		
Materiál v skladoch civilnej ochrany		
Prijaté depozitá a hypotéky		
Drobný nehmotný majetok		
Drobný hmotný majetok		
Iné - Významný majetok evidovaný v podsúvahe - Technické zhodnotenie požiareného auta TATRA T 815	164 833,72	755TATR

Čl. VII

Informácie o iných aktívach a iných pasívach

1. Iné aktíva a iné pasíva

a) **opis a hodnota iných aktív**, ktorými sa rozumie možný majetok, ktorý vznikol v dôsledku minulých udalostí a ktorého existencia alebo vlastníctvo závisí od toho, či nastane alebo nenastane jedna alebo viac neistých udalostí v budúcnosti, ktorých vznik nezávisí od účtovnej jednotky - tabuľka č.10.

- účtovná jednotka nemá náplň pre túto položku

Textová časť k tabuľke č.10 - riadok 07 obsahuje údaje o budúcom práve účtovnej jednotky zo zmlúv o poskytnutí nenávratného finančného príspevku.

Názov poskytovateľa nenávratného finančného príspevku	Číslo zmluvy	Predmet zmluvy	Hodnota zmluvy	Hodnota prefinancovaných nákladov z vlastných prostriedkov alebo z úverových zdrojov neuhradených/nerefundovaných poskytovateľom NFP k 31.12.2024

b) **opis a hodnota iných pasív**, vyplývajúcich zo súdnych rozhodnutí, z poskytnutých záruk, zo všeobecne záväzných právnych predpisov, z ručenia podľa jednotlivých druhov ručenia, takýmito inými pasívami sú:

- možná povinnosť**, ktorá vznikla ako dôsledok minulej udalosti a ktorej existencia závisí od toho, či nastane alebo nenastane jedna alebo viac neistých udalostí v budúcnosti, ktorých vznik nezávisí od účtovnej jednotky, alebo
- povinnosť**, ktorá vznikla ako dôsledok minulej udalosti, ale ktorá sa nevykazuje v súvahe, pretože nie je pravdepodobné, že na splnenie tejto povinnosti bude potrebný úbytok ekonomických úžitkov, alebo výška tejto povinnosti sa nedá spoľahlivo oceniť

Textová časť k tabuľke č.10 r.9 - účtovná jednotka nemá náplň pre túto položku

c) zoznam **nehnutelných kultúrnych pamiatok** v správe alebo vo vlastníctve účtovnej jednotky - tabuľka č.11

Textová časť k tabuľke č.11

Obec nemá v evidencii kultúrne pamiatky.

d) informácia, či sú **iné aktíva a iné pasíva vykázané** voči účtovnej jednotke súhrnného celku

Informácia	Vykázané voči ÚJ súhrnného celku Áno/Nie	Hodnota celkom
Iné aktíva		
Iné pasíva		

2. Ostatné finančné povinnosti - tabuľka č.10

Významné položky ostatných finančných povinností, ktoré sa nevykazujú v účtovných výkazoch.

Textová časť k tabuľke č.10

Čl. VIII
Informácie o spriaznených osobách a o ekonomických vzťahoch
účtovnej jednotky a spriaznených osôb

1. Informácie o spriaznených osobách a o ekonomických vzťahoch účtovnej jednotky a spriaznených osôb

a) zoznam obchodov, ktoré sa uskutočnili medzi účtovnou jednotkou a spriaznenými osobami

Spriaznená osoba	Druh obchodu/ druh transakcie	Hodnotové vyjadrenie obchodu/transakcie alebo percentuálne vyjadrenie obchodu/transakcie k celkovému objemu obchodov/transakcií realizovaných ÚJ	Informácia o neukončených obchodoch/transakciách v hodnotovom vyjadrení obchodu/transakcie alebo percentuálnom vyjadrení obchodu/transakcie k celkovému objemu obchodov/transakcií realizovaných ÚJ	Informácia o cenách/hodnotách realizovaných obchodov/transakcií medzi účtovnou jednotkou a spriaznenými osobami
	Kúpa			
	Predaj			
Poľanka, s.r.o., Registrovaný sociálny podnik	Prijaté faktúry od soc. podniku za služby	24 659,24		
	Obchodné zastúpenie			
	Licencie			
	Transfery			
	Know-how			
Poľanka, s.r.o., Registrovaný sociálny podnik	Pôžička soc. podniku	Výška poskyt. pôžičky v roku 2023 20 000,00 € v roku 2024 splatené 9 999,96 € nesplatená časť k 31.12.2024 - 2 500,07 € Úroky z poskytnutej pôžičky za rok 2024 371,76 € Admin. poplatok za monitor. zmluv. podmienok 12,50 €		
	Výpomoc			
	Záruka			
Poľanka, s.r.o., Registrovaný sociálny podnik	Iné obchody - Nájom dopravného prostriedku soc. Podniku - Nissan	12,00 €		
	- Nájom nebytových priestorov (KD)	575,00 €		
	- Daň za ubytovanie	625,00 €		
Poľanka, s.r.o., Registrovaný sociálny podnik	Vklad do základného imania obchodnej spoločnosti	5 000,00 €		
	Navýšenie základného imania obchodnej spoločnosti			

	Poskytnutie návratnej finančnej výpomoci			
	Splatenie poskytnutej návratnej finančnej výpomoci			
	Poskytnutý transfer na bežné výdavky			
	Poskytnutý transfer na kapitálové výdavky			

b) informácie o obchodoch podľa písmena a), ktoré sú rovnakého druhu a uvádzajú sa kumulovane

.....

.....

c) opis a hodnota podmienených záväzkov voči spriazneným osobám

Spriaznená osoba	Podmienené záväzky	Hodnota podmienených záväzkov

Čl. IX

Informácie o rozpočte a hodnotenie plnenia rozpočtu

Informácie o rozpočte a hodnotenie plnenia rozpočtu - tabuľka č.12-14

Textová časť k tabuľke č.12-14:

Rozpočet obce bol schválený obecným zastupiteľstvom dňa 28.12.2023 uznesením č. 5/9/2023

Zmeny rozpočtu:

- prvá zmena schválená dňa 30.12.2024 uznesením č. 4/19/2024 - rozpočtovým opatrením č.1/2024

Výška dlhu obce podľa § 17 ods. 7 zákona č.583/2004 Z.z. o rozpočtových pravidlách územnej samosprávy a o zmene a doplnení niektorých zákonov v z.n.p. za bežné účtovné obdobie a bezprostredne predchádzajúce účtovné obdobie.

Východiskové údaje:

A.

Bežné príjmy obec + RO	Rok 2022	Rok 2023
Bežné príjmy celkom	415 653,48	494 354,11
z toho príjmy		
- dotácie EK 312	60 421,83	114 836,48
- dotácie EK 331	0,00	0,00
- osobitný predpis EK: 133015, 133013, 2xx, 315, 223002, 223003, 212003 atď...	0,00	18 218,90
- grantové a darované prostriedky EK 311, 315	4 225,44	3 100,00
Upravené bežné príjmy celkom	351 006,21	358 198,73

B.

Suma splátok		Rok 2023	Rok 2024
Finančné výdavky na splácanie istín	EK 82x	7 499,97	9 999,96
Bežné výdavky na splácanie úrokov	EK 65x	481,25	371,76
Dlhová služba spolu		7 981,22	10 371,72

C.

Súhrn záväzkov vyplývajúcich zo splácania istín návratných zdrojov financovania, záväzkov z investičných dodávateľských úverov a ručiteľských záväzkov obce alebo vyššieho územného celku	Rok 2023	Rok 2024
- účet 461 bankový úver	12 500,03	2 500,07
Súhrn záväzkov spolu	12 500,03	2 500,07

	Rok 2023	Rok 2024	Obmedzenie zákonom
a) Dlh obce	C 2023 / A BP 2022 x 100 = 3,01%	C 2024 / A BP 2023 x 100 = 0,51%	< 60%
b) Dlhová služba	B 2023 / A upravené BP 2022 x 100 = 2,27%	B 2024 / A upravené BP 2023 x 100 = 2,90%	< 25%

- a) Zákonná podmienka podľa § 17 ods.6 písm. a) zákona č.583/2004 Z.z. za rok 2024 bola splnená.
b) Zákonná podmienka podľa § 17 ods.6 písm. b) zákona č.583/2004 Z.z. za rok 2024 bola splnená.

Čl. X

Informácie o skutočnostiach, ktoré nastali po dni, ku ktorému sa zostavuje účtovná závierka do dňa zostavenia účtovnej závierky

Informácie o skutočnostiach, ktoré nastali po dni, ku ktorému sa zostavuje účtovná závierka do dňa zostavenia účtovnej závierky

- a) pokles alebo zvýšenie trhovej ceny finančného majetku ako dôsledku okolností, ktoré nastali po dni, ku ktorému sa zostavuje účtovná závierka do dňa zostavenia účtovnej závierky s uvedením dôvodu týchto zmien,
- b) dôvody pre zmenu výšky rezerv a opravných položiek,
- c) zmeny významných položiek dlhodobého finančného majetku,
- d) vydané dlhopisy a iné cenné papiere,
- e) zmena právnej formy účtovnej jednotky,
- f) mimoriadne udalosti, ak majú vplyv na hospodárenie účtovnej jednotky, napríklad živelné pohromy,
- g) iné mimoriadne skutočnosti

Po 31. decembri 2024 nenastali také udalosti, ktoré by si vyžadovali zverejnenie alebo vykázanie v účtovnej závierke za rok 2024.