

VÝROČNÁ SPRÁVA 2024

SÚKROMNÉ CENTRUM
PORADENSTVA
A PREVENČIE
EFFETA

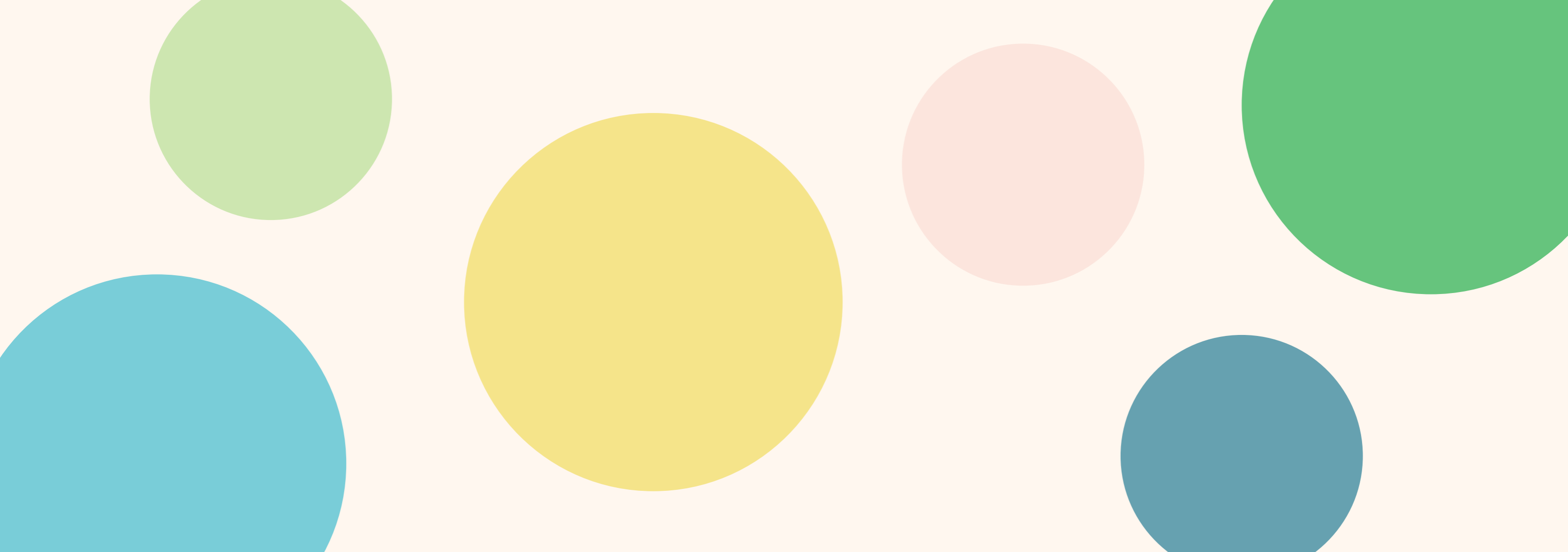



ORGANIZÁCIA

SÚKROMNÉ CENTRUM PORADENSTVA A PREVENČIE EFFETA

Adresa Samova ul. č. 4, 949 01 Nitra, Slovensko

IČO 37965972 IBAN SK06 3100 0000 0042 2024 2800

Tel / fax +421 37 652 88 23, +421 905 173 292

effeta@effeta.sk / poradna@effeta.sk

www.effeta.sk

Zostavila Mgr. Renáta Zimmermannová

Graficky spracovala Mgr. Michaela Gunišová

Vydala Súkromné centrum poradenstva a prevencie EFFETA v Nitre

Január 2025



EFFETA - STREDISKO SV. FRANTIŠKA SALESKÉHO

Každé dieťa, aj dieťa so zdravotným postihnutím a jeho rodina chce žiť šťastný život. Šťastné dieťa rovná sa šťastná rodina. Pretože je dieťa dôležité, je dôležitá aj jeho rodina. EFFETA – Stredisko sv. Františka Saleského je občianske združenie, ktoré zriadilo a súčasne poskytuje služby s cieľom vytvárať inkluzívne prostredie, poskytovať individuálnu podporu a komunitné služby pre deti so zdravotným postihnutím a zvlášť pre deti a dospelých s poruchou sluchu a ich rodiny.

Poskytujeme komplexnú a ucelenú sociálnu starostlivosť v oblasti služby včasnej intervencie, špecializovaného sociálneho poradenstva, rehabilitačného strediska a tlmočnickej služby, ktoré tvoria komplex sociálnych služieb na komunitnej úrovni. Súčasne však poskytujeme aj špeciálno-pedagogické a psychologické služby v rámci Súkromného centra špeciálno-pedagogického poradenstva. Naše služby dopĺňame aj o aktivity v oblasti kultúry a umenia a duchovného života ľudí so zdravotným postihnutím, ich rodín a komunít.

Sprevádzame rodinu v jej dôležitej etape života. Hľadáme spolu odpovede na otázky neobyčajného rodičovstva. Pod jednou strechou sa snažíme poskytnúť komplexnosť a synergiu podpory a pomoci, ktorú rodiny pre svoje deti so zdravotným postihnutím od ich narodenia až do dospelosti potrebujú. V našom tíme preto nájdete sociálneho pracovníka, špeciálneho pedagóga, logopéda, psychológa, tlmočníka posunkového jazyka, či inštruktora sociálnej rehabilitácie s dlhoročnými skúsenosťami. Ponúkame spoluprácu orientovanú na rodinu. Spolupracujeme s lekármi, školami, poradenskými centrami, inými poskytovateľmi sociálnych služieb a organizáciami, aby sme spojili odborníkov na podporu každého dieťaťa a jeho rodiny žiť čo najviac samostatný a nezávislý život.

PhDr. Anna Laurinec Šmehilová, PhD.





**ĽUDSKOSŤ,
DÔVERA
A ODBORNOSŤ**





Anna Šmečilová
prezidentka organizácie (štatutárna zástupkyňa)
EFFETA - Stredisko sv. Františka Saleského
tlmočník posunkového jazyka, artikulačný tlmočník,
inštruktor sociálnej rehabilitácie



Doc. PhDr. PaedDr. Marta Zatková PhD.
klinický psychológ



Mgr. Eleonóra Jašíčková
vedúca pracovníčka pre rehabilitačné stredisko
sociálny pracovník



Mgr. Katarína Jonášová
zástupkyňa vedúcej pre službu včasnej intervencie
sociálny pracovník



PhDr. Anna Laurinec Šmečilová PhD.
riaditeľka Strediska sociálnych služieb, odborná garantka
EFFETA - Stredisko sv. Františka Saleského
sociálny pracovník, tlmočník posunkového jazyka,
artikulačný tlmočník



Mgr. Renáta Zimmermannová
riaditeľka Súkromného centra
poradenstva a prevencie EFFETA
špeciálny pedagóg - surdopéd



Mgr. Dominika Palatická
sociálny pracovník



Mgr. Lucia Mikulášiková
sociálny pracovník



Mgr. Dominika Ballová
psychológ



Mgr. Miriama Kyselová
psychológ



Mgr. Lenka Blehová
psychológ



Mgr. Jarmila Čápayová
hlavný špeciálny pedagóg



Mgr. Lucia Bariová
sociálny pracovník



Mgr. Jana Huňadyová
sociálny pracovník



Mgr. Jaroslav Bubenčík
inštruktor sociálnej rehabilitácie



Bc. Lucia Horáková
špeciálny pedagóg



Ing. Anna Gogoláková, PhD.
inštruktor sociálnej rehabilitácie



Mgr. Denisa Nagyová
inštruktor sociálnej rehabilitácie



Mgr. Dária Rábarová
logopéd



Mgr. Martina Gajdošová
špeciálny pedagóg



Mgr. Lýdia Lošonciová
inštruktor sociálnej rehabilitácie



Ing. Elena Laginová
ekonom, inštruktor sociálnej rehabilitácie



Mgr. Michaela Gunišová
inštruktor sociálnej rehabilitácie



Mgr. Anna Fúsková
animoterapeut



Mgr. Katarína Šranková
špeciálny pedagóg - surdopéd



Mgr. Erika Kiššová
špeciálny pedagóg



Mgr. Radoslava Rondová
špeciálny pedagóg



Petra Navrátilová
recepčná



Bc. Zuzana Vicenová
administratívny pracovník



Mgr. Štefánia Sýkorová
špeciálny pedagóg



Ing. Nikoleta Kuklová
ekonom, inštruktor sociálnej rehabilitácie





**ŠŤASTNÉ
DIEŤA**

=

**ŠŤASTNÁ
RODINA**

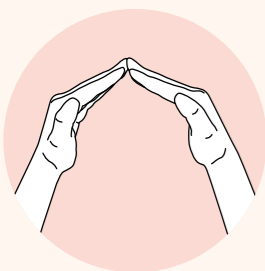

SLUŽBA VČASNEJ INTERVENCIE



REHABILITAČNÉ STREDISKO



**ŠPECIALIZOVANÉ
SOCIÁLNE PORADENSTVO**



TLMOČNÍCKA SLUŽBA



**SÚKROMNÉ CENTRUM
PORADENSTVA A PREVENČIE**



**EFFETA - STREDISKO
SV. FRANTIŠKA SALESKÉHO**

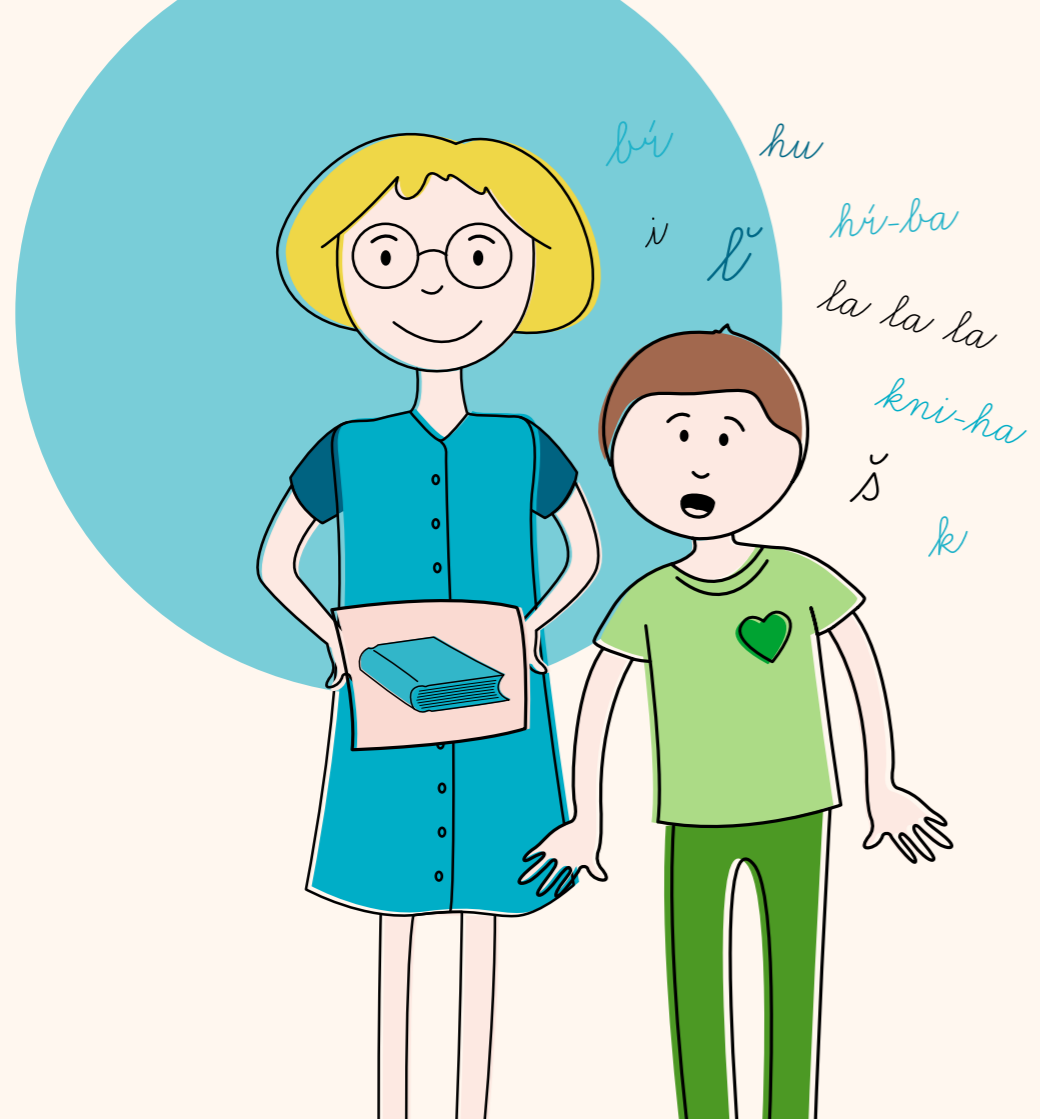

**STREDISKO
VZDELÁVANIA**



**SÚKROMNÉ
CENTRUM
PORADENSTVA
A PREVENČIE
EFFETA**

SÚKROMNÉ CENTRUM PORADENSTVA A PREVENIE EFFETA

Súkromné centrum poradenstva a prevencie EFFETA je súkromné školské poradenské zariadenie, ktoré bolo zaradené do siete škôl a školských zariadení už v roku 2004. Zriaďovateľom je EFFETA – Stredisko sv. Františka Saleského.

Poslaním nášho centra je poskytovanie komplexných poradenských služieb - psychologického, špeciálno-pedagogického, logopedického poradenstva, komplexnej diagnostiky, prevencie a následne terapií. Zabezpečujeme odbornú starostlivosť deťom a mládeži so zdravotným postihnutím a poskytujeme komplexný servis, diagnostický, rehabilitačný, psychologický, psychoterapeutický, špeciálno-pedagogický, edukačný, reedukačný, stimulačný, kompenzačný. Naše odborné služby súčasne poskytujeme zákonným zástupcom detí a pedagogickým pracovníkom škôl a školských zariadení. O našich klientov sa stará tím kvalifikovaných odborníkov z oblasti psychológie, špeciálnej pedagogiky, surdopédie, logopédie a sociálnej práce.

Naše služby poskytujeme v zmysle zákona č. 245/2008 Z. z. o školských zariadeniach v znení neskorších predpisov a Vyhlášky MŠVVaM SR č. 325/2008 Z. z. o podrobnostiach o výchovnom poradenstve a prevencii.

Centrum poradenstva a prevencie poskytuje činnosti podpornej úrovne tretieho stupňa a štvrtého stupňa deťom a žiakom najmä v oblasti ich osobnostného, vzdelávacieho a kariérového rozvoja. Činnosti podpornej úrovne tretieho stupňa zahŕňajú základnú diagnostiku, čiastkovú diagnostiku alebo komplexnú diagnostiku, poradenstvo, prevenciu, intervenciu, krízovú intervenciu, terapiu, rehabilitáciu a reedukáciu, metodickú činnosť a supervíznu činnosť pre školský podporný tím, pedagogických zamestnancov, odborných zamestnancov a zákonných zástupcov alebo zástupcov zariadenia. Činnosti podpornej úrovne štvrtého stupňa zahŕňajú špecializované odborné činnosti, poradenstvo, prevenciu, špecializovanú diagnostiku, komplexnú diagnostiku a diferenciálnu diagnostiku, terapiu, rehabilitáciu a reedukáciu, zabezpečovanie kompenzačných, reedukačných a špeciálnych edukačných pomôcok, metodickú činnosť a supervíznu činnosť pre školský podporný tím, pedagogických zamestnancov, odborných zamestnancov a zákonných zástupcov alebo zástupcov zariadenia.







SÚKROMNÉ CENTRUM PORADENSTVA A PREVENIE EFFETA

Sme súkromné školské zariadenie poradenstva a prevencie, ktoré bolo zaradené do siete škôl a školských zariadení od 1. 9. 2004. Zriaďovateľom bolo Stredisko sv. Františka Saleského EFFETA, Samova 4, 949 01 Nitra.

Zabezpečujeme odbornú starostlivosť deťom a mládeži so zdravotným znevýhodnením a poskytujeme im odbornú pomoc v procese integrácie do spoločnosti v spolupráci s rodinou, školou, školskými zariadeniami, odbornými lekármi, sociálnymi pracovníkmi.

Zabezpečujeme komplexný servis, diagnostický, rehabilitačný, psychologický, psychoterapeutický, špeciálnopedagogický, edukačný, reedukačný, stimulačný, preventívny...

Odborné služby sú súčasne poskytované zákonným zástupcom detí, pedagogickým pracovníkom škôl a to v zmysle Zákona NR SR č. 245/2008 Z. z. o školských zariadeniach v znení neskorších predpisov a Vyhlášky MŠ SR č. 325/2008 Z. z. o podrobnostiach o výchovnom poradenstve a prevencii.

O klientov sa stará tím kvalifikovaných odborníkov z oblasti psychológie, špeciálnej pedagogiky, surdopédie a sociálnej práce. Personálne obsadenie: 5 odborných pracovníkov s požadovanými kvalifikačnými predpokladmi. Odborníci poskytli v roku 2023 svoje služby klientom so špeciálnymi výchovno-vzdelávacími potrebami (ďalej „ŠVVP“).

METODICKÁ A ODBORNÁ POMOC V OBLASTI INTEGRÁCIE KLIENTOV SO ŠVP

Materské školy: MŠ Nitra – Štiavnická, MŠ Neded, MŠ Šaľa – Okružná, MŠ Benková, MŠ Drážovce, MŠ Šaľa, MŠ Belá, Cirkevná MŠ sv. Filipa, MŠ a ZŠ Čeladice, MŠ Šurany – Mostná, MŠ Dolné Krškany, MŠ Párovce.

Základné školy: ZŠ Tulipánová – Nitra, ZŠ Pohranice, ZŠ Topoľová - Nitra, ZŠ Močenok, ZŠ Zlaté Moravce, ZŠ J. Domastu Cabaj – Čápor, ZŠ Nitra – sv. Marka, Petzwalová ul., ZŠ Nitra – sv. Svorada a Benedikta, ZŠ Šaľa – J. Murgaša, ZŠ Nitra – Nábr. mládeže, ZŠ Nitra – Kráľa Svätopluka, ZŠ Šaľa – Pionierska, ZŠ Nitra – Fatranská, ZŠ Diakovce, ZŠ Dolné Krškany, ZŠ Maňa, ZŠ Branč, ZŠ sv. Jozefa -Hlohovec, ZŠ Beethovenova, Súkromná ZŠ pre žiakov s NKS Nitra, ZŠ Branč, ZŠ Mojmirovce, ZŠ Kovarce, ZŠ Benková – Nitra, ZŠ Topoľová, ŠZŠ Mudroňova Nitra, ...

Stredné školy: Gymnázium sv. Cyrila a Metoda Nitra, Stredná odborná škola techniky a služieb Nitra, Stredná odborná škola služieb Levice, Združená škola dopravy a spojov Bratislava, SPŠ Potravinárska Nitra, SOŠ Polytechnická Nitra, SOŠ Cabajská, SOŠ Veterinárna Nitra, Obchodná akadémia Nitra, Stredná zdravotnícka škola Nitra, Spojená škola – Slančíkovej Nitra, ...
Aktívne spolupracujeme so ZŠ Tulipánová 1 v Nitre,

PaedDr. Mária Sailerová- riaditeľ školy, Mgr. Renáta Zimmermannová – špeciálny pedagóg, PaedDr. Dáša Ivanová – špeciálny pedagóg, s Materskou školou Štiavnická v Nitre, PhDr. Ľubica Valentínyová – riaditeľka školy, Mgr. Lucia Vyhnáliková – špeciálny pedagóg, s Bc. Jana Konigová – riaditeľka školy, PhDr. Iveta Chudík-Malá, školský psychológ.

Poskytujeme diagnostický, terapeutický, poradenský, preventívny, metodicko-konzultačný servis a sociálno-právne poradenstvo pre rodičov, školy a školské zariadenia. Navrhujeme kompenzačné pomôcky a spolupracujeme pri ich získavaní.

Spolupracujeme s mnohými inštitúciami a odborníkmi (MŠVVaŠ SR, ŠPÚ, NIVAM, VÚDPaP v Bratislave, RÚŠS Nitra, so všeobecnými a odbornými lekármi, školami a školskými zariadeniami stupňa 3. a 4., špecializovanými poradenskými zariadeniami stupňa 5).



POSKYTNUTÉ SLUŽBY ZA ROK 2023

Činnosť	Počet
Vstupné vyšetrenia klienta	108
Vstupné vyšetrenia klienta / <i>nový</i>	37
Činnosti s klientom	2 804
Stretnutí s klientom	2 804
Vykonaných testov	725
Odborno - metodické činnosti / <i>počet</i>	1 580
Odborno - metodické činnosti / <i>stretnutie</i>	1 600
Odborno - metodické činnosti / <i>hlavný realizátor</i>	1 577
Odborno - metodické činnosti / <i>spolurealizátor</i>	3
Profesijný rozvoj / <i>činnosti</i>	11
Profesijný rozvoj / <i>stretnutí</i>	15
SPOLU	11 264

SÚKROMNÉ CENTRUM PORADENSTVA A PREVENČIE EFFETA 2023

Druh zdravotného postihnutia	Dievčatá	Chlapci	SPOLU
Sluchové postihnutie	33	53	86
Vývinové poruchy aktivity a pozornosti, ADHD, ADD	21	54	75
Rizikový vývin, PO, šk. zrelosť	11	24	35
Telesné postihnutie	6	16	22
Mentálne postihnutie	20	25	45
Narušená komunikačná schopnosť	19	73	92
Porucha autistického spektra	9	9	18
Zrakové postihnutie	1	1	2
Vývinové poruchy učenia	47	87	134
Porucha správania	2	2	4
SPOLU	169	344	513

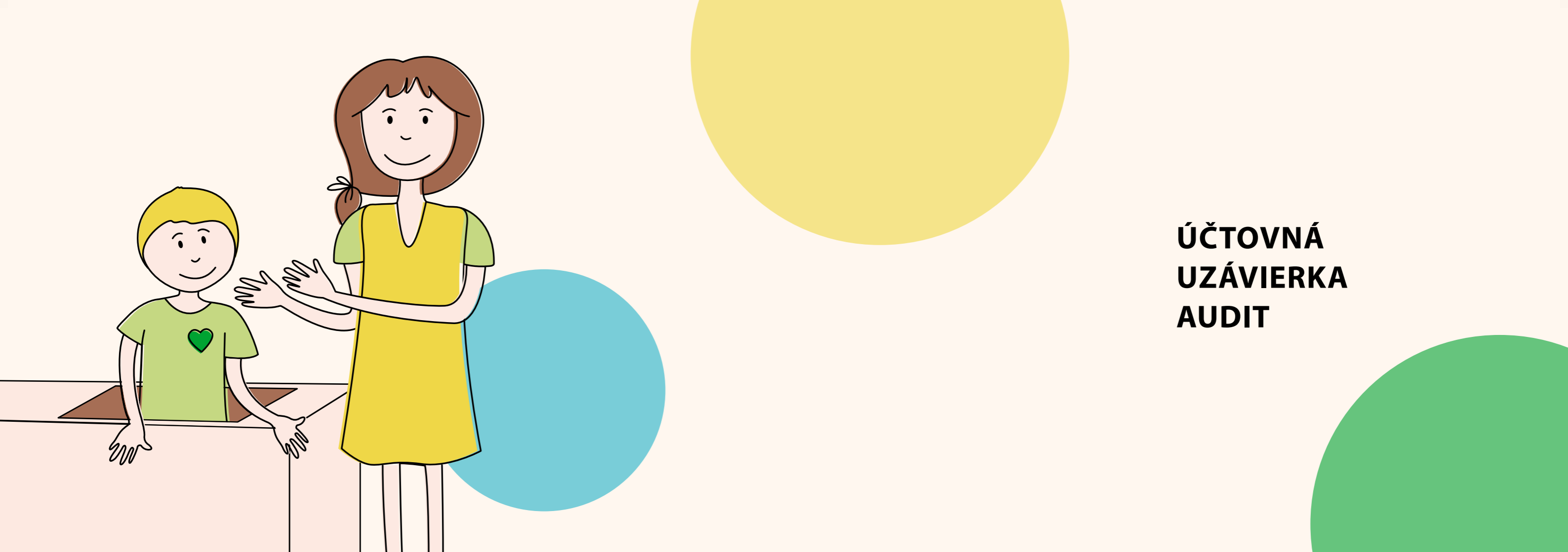

**ÚČTOVNÁ
UZÁVIERKA
AUDIT**

DAŇOVÉ PRÍZNANIE
K DANI Z PRÍJMOV PRÁVNÍCKYCH OSÔB

podľa zákona č. 586/2003 Z. z. o dani z príjmov
v znení neskorších predpisov (ďalej len "zákon")

Čísne údaje za zverejňovacie obdobie, ostatné údaje sa píšu zľava. **Novýpisné riadky sa považujú za prázdne.**
Údaje sa vypĺňajú podľa výšky plánu (počet ľahkých vozov), plánuce stroje alebo ľadárňou, a to číselnou alebo trojčíslicovou farbou
A A B C D E F G H I J K L M N O P Q R S T U V X Y Z 0 1 2 3 4 5 6 7 8 9

01 - Daňové identifikačné číslo: 2022011992
02 - Právna forma: 331
Druh daňového priznania: X daňové priznanie
Za zdaňovacie obdobie: od 01.01.2024
03 - KO: opravné daňové priznanie
37965972: dosložitý daňový priznanie (vyplniť sa má) do 31.12.2024

04 - SK NACE: 85.60.0
Hlavná pomocná činnosť: POMOČNÉ VZDELÁVACIE ČINNOSTI

I. časť - ÚDAJE O DAŇOVÍKOVÍ

05 - Obchodné meno alebo názov: Súkromné centrum poradenstva a prevencie EFFETA, Samova 978/4, Nitra

06 - Účtovná jednotka: SLOVENSKÁ REPUBLIKA

07 - Súpravné označenie územia: 4
08 - PSČ: 94901
09 - Obec: NITRA
10 - Štát: SK
11 - Telefónne číslo: 0903660687
12 - E-mailová adresa / Faxové číslo:

013 - Účtovná jednotka: SLOVENSKÁ REPUBLIKA
014 - Účtovná jednotka: SLOVENSKÁ REPUBLIKA
015 - PSČ: 94901
016 - Obec: NITRA
017 - Počet základných prevádzkových jednotiek: 1

Miesto pre evidovacie číslo: _____
Odstavec prezentačnej pečiatky daňového úradu: _____

MF/012481/2024/221 Strana 1

DAŇOVÉ PRÍZNANIE
K DANI Z PRÍJMOV PRÁVNÍCKYCH OSÔB

podľa zákona č. 586/2003 Z. z. o dani z príjmov
v znení neskorších predpisov (ďalej len "zákon")

Čísne údaje za zverejňovacie obdobie, ostatné údaje sa píšu zľava. **Novýpisné riadky sa považujú za prázdne.**
Údaje sa vypĺňajú podľa výšky plánu (počet ľahkých vozov), plánuce stroje alebo ľadárňou, a to číselnou alebo trojčíslicovou farbou
A A B C D E F G H I J K L M N O P Q R S T U V X Y Z 0 1 2 3 4 5 6 7 8 9

01 - Daňové identifikačné číslo: 2022011992
02 - Právna forma: 331
Druh daňového priznania: X daňové priznanie
Za zdaňovacie obdobie: od 01.01.2024
03 - KO: opravné daňové priznanie
37965972: dosložitý daňový priznanie (vyplniť sa má) do 31.12.2024

04 - SK NACE: 85.60.0
Hlavná pomocná činnosť: POMOČNÉ VZDELÁVACIE ČINNOSTI

I. časť - ÚDAJE O DAŇOVÍKOVÍ

05 - Obchodné meno alebo názov: Súkromné centrum poradenstva a prevencie EFFETA, Samova 978/4, Nitra

06 - Účtovná jednotka: SLOVENSKÁ REPUBLIKA

07 - Súpravné označenie územia: 4
08 - PSČ: 94901
09 - Obec: NITRA
10 - Štát: SK
11 - Telefónne číslo: 0903660687
12 - E-mailová adresa / Faxové číslo:

013 - Účtovná jednotka: SLOVENSKÁ REPUBLIKA
014 - Účtovná jednotka: SLOVENSKÁ REPUBLIKA
015 - PSČ: 94901
016 - Obec: NITRA
017 - Počet základných prevádzkových jednotiek: 1

Miesto pre evidovacie číslo: _____
Odstavec prezentačnej pečiatky daňového úradu: _____

MF/012481/2024/221 Strana 2

DAŇOVÉ PRÍZNANIE
K DANI Z PRÍJMOV PRÁVNÍCKYCH OSÔB

podľa zákona č. 586/2003 Z. z. o dani z príjmov
v znení neskorších predpisov (ďalej len "zákon")

Čísne údaje za zverejňovacie obdobie, ostatné údaje sa píšu zľava. **Novýpisné riadky sa považujú za prázdne.**
Údaje sa vypĺňajú podľa výšky plánu (počet ľahkých vozov), plánuce stroje alebo ľadárňou, a to číselnou alebo trojčíslicovou farbou
A A B C D E F G H I J K L M N O P Q R S T U V X Y Z 0 1 2 3 4 5 6 7 8 9

01 - Daňové identifikačné číslo: 2022011992
02 - Právna forma: 331
Druh daňového priznania: X daňové priznanie
Za zdaňovacie obdobie: od 01.01.2024
03 - KO: opravné daňové priznanie
37965972: dosložitý daňový priznanie (vyplniť sa má) do 31.12.2024

04 - SK NACE: 85.60.0
Hlavná pomocná činnosť: POMOČNÉ VZDELÁVACIE ČINNOSTI

I. časť - ÚDAJE O DAŇOVÍKOVÍ

05 - Obchodné meno alebo názov: Súkromné centrum poradenstva a prevencie EFFETA, Samova 978/4, Nitra

06 - Účtovná jednotka: SLOVENSKÁ REPUBLIKA

07 - Súpravné označenie územia: 4
08 - PSČ: 94901
09 - Obec: NITRA
10 - Štát: SK
11 - Telefónne číslo: 0903660687
12 - E-mailová adresa / Faxové číslo:

013 - Účtovná jednotka: SLOVENSKÁ REPUBLIKA
014 - Účtovná jednotka: SLOVENSKÁ REPUBLIKA
015 - PSČ: 94901
016 - Obec: NITRA
017 - Počet základných prevádzkových jednotiek: 1

Miesto pre evidovacie číslo: _____
Odstavec prezentačnej pečiatky daňového úradu: _____

MF/012481/2024/221 Strana 3

DAŇOVÉ PRÍZNANIE
K DANI Z PRÍJMOV PRÁVNÍCKYCH OSÔB

podľa zákona č. 586/2003 Z. z. o dani z príjmov
v znení neskorších predpisov (ďalej len "zákon")

Čísne údaje za zverejňovacie obdobie, ostatné údaje sa píšu zľava. **Novýpisné riadky sa považujú za prázdne.**
Údaje sa vypĺňajú podľa výšky plánu (počet ľahkých vozov), plánuce stroje alebo ľadárňou, a to číselnou alebo trojčíslicovou farbou
A A B C D E F G H I J K L M N O P Q R S T U V X Y Z 0 1 2 3 4 5 6 7 8 9

01 - Daňové identifikačné číslo: 2022011992
02 - Právna forma: 331
Druh daňového priznania: X daňové priznanie
Za zdaňovacie obdobie: od 01.01.2024
03 - KO: opravné daňové priznanie
37965972: dosložitý daňový priznanie (vyplniť sa má) do 31.12.2024

04 - SK NACE: 85.60.0
Hlavná pomocná činnosť: POMOČNÉ VZDELÁVACIE ČINNOSTI

I. časť - ÚDAJE O DAŇOVÍKOVÍ

05 - Obchodné meno alebo názov: Súkromné centrum poradenstva a prevencie EFFETA, Samova 978/4, Nitra

06 - Účtovná jednotka: SLOVENSKÁ REPUBLIKA

07 - Súpravné označenie územia: 4
08 - PSČ: 94901
09 - Obec: NITRA
10 - Štát: SK
11 - Telefónne číslo: 0903660687
12 - E-mailová adresa / Faxové číslo:

013 - Účtovná jednotka: SLOVENSKÁ REPUBLIKA
014 - Účtovná jednotka: SLOVENSKÁ REPUBLIKA
015 - PSČ: 94901
016 - Obec: NITRA
017 - Počet základných prevádzkových jednotiek: 1

Miesto pre evidovacie číslo: _____
Odstavec prezentačnej pečiatky daňového úradu: _____

MF/012481/2024/221 Strana 4

II. časť - VÝPOČET ZÁKLADU DANE A DANE

Popis položky	Suma v eurách	Údaje v eurách
Výsledok hospodárenia pred zdanením (§ 17 ods. 1 zákona) (zak. - skutočné alebo rozdiel medzi príjmom a výdavkom (zak. - cel. -) v tabuľke F alebo v tabuľke CT alebo v tabuľke CZ alebo v tabuľke 02 alebo v tabuľke 03)	100	0,00

Položky znižujúce výsledok hospodárenia alebo rozdiel medzi príjmom a výdavkom

Príjmy, ktoré nepodliehajú akejkoľvek výške základu dane podľa § 17 ods. 5 zákona a sumy nepodliehajúcich činností, ak nie sú súčasťou sumy v r. 100	110	+
Výdavky (zvyčajne vznikajúce) ktoré nie sú daňovými výdavkami podľa § 17a, § 21 alebo § 27a zákona alebo ktoré boli vyradené v rozpore s § 13 zákona, nepodliehajú odpočítaniu v r. 140, 150 a 160 (tabuľka B - II. časť)	130	205966,71
Sumy podľa § 17 ods. 11 zákona, ktoré neboli zúčtované do konca zdaňovacieho obdobia	140	+
Rozdiel o ktorý odobry hospodárstva mali upravené v odborných predpisoch daňové odobry ľahko motoru (tabuľka B - II. časť)	150	+
Uprava (zvyčajne vznikajúca) základu dane pri zrušení daňovníka a likvidácii, pri výkone konkurzu (§ 17 ods. 8 zákona), zrušení podniku (§ 17a zákona), nepodliehajú odpočítaniu v r. 170 a 171 zákona, zrušením bez insolventy (§ 17a a 17b zákona) alebo odstúpením daňovníka (§ 17a a § 17b zákona)	170	+
Odstavičky zlyškovača r. 100, nesúhlasné v r. 110 až 170	180	+
Netočet (r. 110 + r. 130 + r. 140 + r. 150 + r. 170 + r. 180)	200	205966,71

Položky znižujúce výsledok hospodárenia alebo rozdiel medzi príjmom a výdavkom

Príjmy, ktoré nie sú prevzaté dane podľa § 12 ods. 7 zákona, ak sú súčasťou sumy v r. 100 a príjmy nezahrnuté do základu dane podľa § 17 ods. 3 písm. a) zákona	210	+
Príjmy, ktoré nie sú prevzaté dane v daňovníku nepodliehajú alebo nepodliehajú na základom (§ 12 ods. 3 zákona) ak sú súčasťou sumy v r. 100 a nie sú uvedené v r. 210	220	+
Príjmy získané od dane podľa § 13 zákona, ak sú súčasťou sumy v r. 100	230	205966,71
Príjmy získané od dane podľa § 13a a 13b zákona, ak sú súčasťou sumy v r. 100 (r. 230 a 240) a § 13a a 13b zákona	240	+
Rozdiel, o ktorý odobry hospodárstva mali upravené v odborných predpisoch daňové odobry ľahko motoru (tabuľka B - II. časť)	250	+
Príjmy získané od dane podľa § 13a zákona, ak sú súčasťou sumy v r. 100	260	+
Sumy podľa § 17 ods. 11 zákona v znení účinnom do 31. decembra 2014, podľa § 12 ods. 12 a § 17 ods. 19 zákona, ktoré boli započítané v zúčtovacom období, ak nie sú súčasťou sumy v r. 100	270	+
Uprava (zvyčajne vznikajúca) základu dane pri zrušení daňovníka a likvidácii, pri výkone konkurzu (§ 17 ods. 8 zákona), zrušení podniku (§ 17a zákona), nepodliehajú odpočítaniu v r. 170 a 171 zákona, zrušením bez insolventy (§ 17a a 17b zákona) alebo odstúpením daňovníka (§ 17a a § 17b zákona)	280	+
Odstavičky zlyškovača r. 100, nesúhlasné v r. 210 až 280	290	+
Netočet (r. 210 + r. 220 + r. 230 + r. 240 + r. 250 + r. 260 + r. 270 + r. 280 + r. 290)	300	205966,71

Položky upravujúce základ dane alebo daňovú stratu

Základ dane (+) alebo daňová strata (-) (r. 100 + r. 200 + r. 300 + r. 11 zákona H)	301	0,00
Sumy podľa § 17 ods. 24 a 25 zákona	302	+
Suma daňových prepisov podľa § 19 ods. 3 písm. a) zákona, ktoré sú súčasťou sumy v r. 100, prepisované v úhrne 5 % zo základu dane uvedeného v r. 301 (prevažne 20 000 eur - úvodná suma prepisov 20 000 eur)	303	+
Suma výdavkov za akvizície nájom podľa § 21 ods. 1 písm. b) tabuľky B, ktorá je súčasťou sumy v r. 100, ktoré sú súčasťou sumy v r. 100, prepisované v úhrne 5 % zo základu dane uvedeného v r. 301	304	+

III. časť - VÝPOČET DANE

Suma uvedených komponentov podľa § 17 ods. 11 písm. b) zákona, ak suma v r. 301 + 0 alebo suma uvedená v zúčtovacom predpisoch, ak sú súčasťou základu dane	305	+
Suma výdavkov na odštekanie, technická zhodnota, prevádzkové, opravy a udržiavanie motorového vozidla podľa § 17 ods. 3b zákona	306	+
Suma znižujúcich základu dane podľa § 17 ods. 17 zákona pri poskytnutí profesionálnych služieb na základe uzatvorenej zmluvy	307	+
Úhrn základu dane komerčných zahraničných spoločností podľa § 17a zákona alebo suma znižujúcich základu dane podľa § 17a ods. 9 až 11 zákona	308	+

Základ dane alebo daňová strata

Základ dane (+) alebo daňová strata (-) po úprave o položky uvedené v r. 302 až 308 (r. 301 + r. 302 + r. 303 + r. 304 + r. 305 + r. 306 + r. 307 + r. 308)	310	0,00
Časť základu dane alebo daňovej straty vykázaných spoločnosťami, spoločnosťami, podnikmi na kompletný alebo čiastočný spoločný základ na spoločnosť vnútornej skupiny spoločností, ak máje o reventy tabuľky základu podľa § 13 zákona	320	+
Úhrn výdavkov príjmov (základov dane) podnikajúcich zdanení v zahraničí a daňových úhrn	330	+
Základ dane (+) alebo daňová strata (-) po úprave o položky uvedené v r. 320 a 330 (r. 310 + r. 320 + r. 330)	400	0,00

Položky odpočítateľné od základu dane uvedeného v r. 400

Časť daňovej straty naposledy vo výške základu dane uvedeného v r. 400 (r. 2 a 2. tabuľka D - II. časť)	410	+
Základ dane znižujúci o odpočet daňovej straty (r. 400 + r. 410)	500	0,00

Zníženie základu dane

Odpočet výdavkov (základov) na výskum a vývoj podľa § 30a zákona (r. 3 a 3. tabuľka B)	201	+
Odpočet výdavkov (základov) na investície podľa § 30a zákona (r. 3 a 3. tabuľka B)	202	+
Základ dane znižujúci o odpočet výdavkov (základov) na výskum a vývoj a investície (r. 500 + r. 201 + r. 202)	600	0,00

Základ dane a daň pred upravením úhrn na daň a upravené započítanie dane zaplatenej v zahraničí

Základ dane (+) %	500	15
Úhrn zdaniteľných príjmov	560	0,00
Daň pred upravením úhrn na daň (r. 510 + r. 560) x 100	600	0,00

Úhrny na daň

Úhrn na daň podľa	610	+
Daň zdanení o úhrn na daň (r. 600 + r. 610)	700	0,00

Daň po upravení započítania dane zaplatenej v zahraničí

Zúčtovanie dane zaplatenej v zahraničí (r. 10 - tabuľka E - II. časť)	710	+
Daň po úprave a po započítaní dane zaplatenej v r. 710 (r. 700 + r. 710)	800	0,00

Minimálna daň právnickej osoby podľa § 40 zákona

Minimálna daň (§ 40 ods. 2, 3 a 8 zákona)	810	0,00
Minimálna daň na úhrn za zdaňovacie obdobie uvedená na r. 810 (ak r. 810 > r. 800), inak sa uvedie 0	820	0,00
Kľúčový rozdiel medzi minimálnou daňou a daňou, po ktorú možno upraviť na základe zdaniteľných základov a daňových výdavkov (r. 810 + r. 800)	830	+
Minimálna daň alebo kľúčový rozdiel medzi minimálnou daňou a daňou, po ktorú možno upraviť, za zdaňovacie obdobie predchádzajúce zdaňovacie obdobie (r. 830 ods. 7 zákona)	840	+
Minimálna daň na úhrn (r. 820 + r. 840)	900	0,00

Započet minimálnej dane z predchádzajúcich zdaňovacích období

Časť dane, ktorá prechádza sumou minimálnej dane (r. 900 + r. 810)	910	+
Kľúčový rozdiel medzi minimálnou daňou a daňou z predchádzajúcich zdaňovacích období (ak r. 910 > r. 900), inak sa uvedie 0	920	+
Daň po započítaní minimálnej dane z predchádzajúcich zdaňovacích období (r. 900 + r. 920)	1000	+

Daň úpravná o prevádzku na daň a minimálnu daň

Úhrn predchádzajúceho započítania za zdaňovacie obdobie podľa § 42 a § 51a ods. 1 zákona (zahŕňajúcich do tabuľky na podanie daňového priznania)	1010	+
Úhrn predchádzajúceho započítania dane za zdaňovacie obdobie podľa § 44 zákona	1020	+
Daň vykázaná spoločnosťami započítaná za predchádzajúce obdobie (r. 1010 + r. 1020)	1030	+
Časť sumy predchádzajúceho daň	1040	+
Daň alebo minimálna daň (r. 800 (ak r. 800 > r. 1000 - 0) alebo r. 900 (ak r. 910 > r. 900) alebo r. 1000 (ak r. 1000 > 0))	1050	+
Daň z daňového základu dane podľa § 17a zákona (vzhľadom na sumu z r. 29 - r. 17. časť)	1060	+

Daň alebo minimálna daň na úhrn

Daň alebo minimálna daň na úhrn (r. 1050 + r. 1060) x 0 ^a	1070	+
Daň z daňového základu dane podľa § 17a zákona, ktorá dosahuje základ v r. 1060 ^b	1080	0,00
Daň alebo minimálna daň na úhrn (r. 1070 + r. 1080) x 0 ^a	1090	0,00
Daň alebo minimálna daň na úhrn (r. 1090 + r. 1040) x 0 ^a	1100	0,00

Daňový základ

(r. 1000 + r. 1000 - 1040) x 0	1110	0,00
Prepísaná daň (r. 2)	1120	0,00

Daň na účely určenia výšky predchádzajúceho daň

Daň na účely určenia výšky predchádzajúceho daň podľa § 42 zákona	1130	0,00
---	------	------

Dobročné daňové priznania	
Datum zálohnej kraj dane alebo kraj daňovej strahy	20
Dañ alebo menšina daní z 1500 daňových priznaní, ku ktorým sa podľa dobročinného daňového priznania (stať 16) predkladajú daňové priznania ¹⁾	+
Zvýšené (+) alebo znížené (-) dane alebo menšina dane (p. 1003 a 1120)	+
Prírodné zdroje daňových strahov (+) 400 prenášajúceho daňového priznania, ak v 400 prenášajúceho daňového priznania = 0	+
Zvýšené (+) alebo znížené (-) daňové strahy (+) 400 + 1140, ak v 400 + 8 alebo -1 140, ak v 400 (-) 8	+
Posledná zmena daní z osobitného základu dane podľa § 171 zákona (p. 1003 predkladajúceho daňového priznania)	+
Zvýšené (+) alebo znížené (-) dane z osobitného základu dane podľa § 174 zákona (p. 1003 - 1140)	+
Posledná zmena daní z osobitného základu dane podľa § 174 zákona (p. 1003 predkladajúceho daňového priznania)	+
Zvýšené (+) alebo znížené (-) dane z osobitného základu dane podľa § 174 zákona (p. 1003 - 1140)	+
Zvýšené (+) alebo znížené (-) dane z osobitného základu dane podľa § 174 zákona (p. 1003 - 1140)	+

III. časť – Tabuľky pomocných výpočtov a doplnujúcich údajov

A – Porodky, ktoré nie sú daňovými výdavkami (k r. 130 II. časti)	
Územ obstarávacích dien oporných párov nezahrnutých do daňových výdavkov podľa podmienok ustanovených v § 13 ods. 2 písm. f) zákona v znení účinnom do 31. decembra 2011 a výdavkov na výstavbu párov podľa § 25a zákona nezahrnutých do daňových výdavkov § 13 ods. 2 písm. f) zákona ustanovených po 31. decembri 2011	+
Osobitná suma osobitného základu alebo zmeny prebytku príjmu z príjmov § 19 ods. 2 písm. g) zákona v znení účinnom do 31. decembra 2011 a výdavky na osobitný základ alebo zmeny príjmu podľa § 21a zákona prebytkové príjmy z príjmov § 19 ods. 2 písm. g) zákona ustanovených po 31. decembri 2011	+
Spôsobu príjmových daní zúčtovaných a nákladov presunutých sumu určenú na základe spoločnej pohľadnice (úlov vzájomnej) podľa § 13 ods. 2 písm. f) zákona	+
Rozdiel medzi menovitou hodnotou prírastkov alebo jej nepostupujúcou časťou a nákladmi príjmu z jej postavenia alebo výšku opravných príjmov uhradených za daňový výdavok podľa § 20 zákona ak súčastou podnikanej príjmovosti jej je prírastok, ktorého hodnota je za daňových výdavkov uhradená ak je náklad medzi hodnotou prírastku a nákladmi príjmu z jeho postavenia § 19 ods. 3 písm. h) zákona	+
Odchýľka (pozitívna) zo vynechania opravných príjmov 50 % výnosnej príjmovosti § 19 ods. 3 písm. h) zákona	+
Výdavky na neopracované a neklasifikované výrobky podľa § 21 ods. 1 písm. h) zákona alebo akýchkoľvek nákladov podľa § 4 ods. 3 zákona § 539/2011 Z. z. v znení účinnom) daní z akýchkoľvek nákladov	+
Ročník a body presahujúce príjmy náklady	+
Posledný údaj výdavku zjednotený nový tržný výnosného majetku (stavom) § 21 ods. 2 písm. h) zákona	+
Tržba spojených podnikov, rovnako za daňový výdavok § 21 ods. 2 písm. h) zákona	+
Tržba odovzdaná za daňový výdavok podľa § 21 ods. 2 písm. h) zákona	+
Daňový rezanec výdavky podľa § 17 ods. 2a zákona	+
Obstarávacia suma zdanených výdavkov tvorou nezahrnutých do daňových výdavkov podľa podmienok ustanovených v § 21 ods. 2 písm. h) zákona	+
Úhrny zdanených z úhrnu a položiek a nákladov výdavky (náklady) rovnako za daňový výdavok podľa § 21a a § 174 zákona	+
Výdavky (prírastky) vynásobené na príjmy oslobodené od dane alebo nezahrnuté do základu dane	205966,71

Výsledky (prírastky) neuznané za daňové výdavky podľa § 13 ods. 2 písm. f) zákona	
Osobitný výdavok (prírastky) rovnako za daňový výdavok rovnako v r. 142 II.	+
Úhrny z 1 od 16 (k r. 130 – II. časť)	205966,71

B – Odchýly hospodárne majetku

B – Odchýly hospodárne majetku	
Úhrny odchylov hospodárne majetku	+
Daňové odchyly hospodárne majetku	+
Na základe daní ostatného odpravného hospodárne majetku § 19 ods. 3 písm. a) zákona	+
Odchýly neuznané v daňových výdavkoch z účtovníčky prevzaté od ostatného § 22 ods. 3 zákona	+
Posledná zmena daní ostatného odpravného hospodárne majetku § 22 ods. 3 zákona	+
Odchýly hospodárne majetku zahrnuté do základu dane § 2 (3, 4 a 5)	+

C1 – Výsledok hospodárenia pred zdanením vykazovaný daňovníkom, ktorý nie je zrovný alebo zrovný na podnikaciu účtovňu v systéme podvojného účtovníctva podľa osobitného predpisu¹⁾

C1 – Výsledok hospodárenia pred zdanením vykazovaný daňovníkom, ktorý nie je zrovný alebo zrovný na podnikaciu účtovňu v systéme podvojného účtovníctva podľa osobitného predpisu¹⁾	
Výsledok hospodárenia pred zdanením spolu z hlavného hospodárenia (úhrny) a zo zúčtovanej (podnikateľskej) úhrny	+
Výsledok hospodárenia pred zdanením z hlavného hospodárenia (úhrny)	+
Výsledok hospodárenia pred zdanením zo zúčtovanej (podnikateľskej) úhrny	+
Zák. z prírastku majetku § 17 ods. 16 písm. a)	+
Príjem z nájomného a príjmy z nehnacích	+
Príjmy spolu z hospodárenia (úhrny) a zo zúčtovanej (podnikateľskej) úhrny	0,00
Rozdiel príjmu a výdavkov z hospodárenia (úhrny)	0,00
Rozdiel príjmu a výdavkov zo zúčtovanej úhrny	0,00
Rozdiel príjmu a výdavkov zo zúčtovanej úhrny	0,00
Zák. z prírastku majetku § 17 ods. 16 písm. a)	+
Príjem z nájomného a príjmy z nehnacích	+
Príjmy spolu z hospodárenia (úhrny) a zo zúčtovanej (podnikateľskej) úhrny	205966,71

D – Evidencia a odpočet daňovej strahy (k r. 410 II. časti)	
Osobitný odpočet daňovej strahy podľa § 35a a 37a zákona § 300/1992 Z. z. a daňach z príjmov v znení neskorších predpisov	
Celková výška vykazanej daňovej strahy v zúčtovacej dobe ¹⁾	+
Daň odpočítaná v príslušnom zúčtovacom období ²⁾	+
Zostávajúca časť na odpočet v nasledujúcich zúčtovacích obdobiach	+
Odpočet daňovej strahy podľa § 35a a 37a zákona	
Zúčtovacie obdobie	od - 20 do - 20
Celková výška vykazanej daňovej strahy	+
Daň odpočítaná v príslušnom zúčtovacom období ²⁾	+
Zostávajúca časť na odpočet v nasledujúcich zúčtovacích obdobiach	+
Odpočet daňovej strahy podľa § 36 zákona	
Zúčtovacie obdobie	od - 20 do - 20
Celková výška vykazanej daňovej strahy	+
Daň odpočítaná v príslušnom zúčtovacom období ²⁾	+
Zostávajúca časť na odpočet v nasledujúcich zúčtovacích obdobiach	+
Odpočet daňovej strahy podľa § 30 zákona	
Zúčtovacie obdobie	od - 20 do - 20
Celková výška vykazanej daňovej strahy	+
Daň odpočítaná v príslušnom zúčtovacom období ²⁾	+
Zostávajúca časť na odpočet v nasledujúcich zúčtovacích obdobiach	+
Odpočet daňovej strahy podľa § 30 zákona	
Zúčtovacie obdobie	od - 20 do - 20
Celková výška vykazanej daňovej strahy	+
Daň odpočítaná v príslušnom zúčtovacom období ²⁾	+
Zostávajúca časť na odpočet v nasledujúcich zúčtovacích obdobiach	+
Odpočet daňovej strahy podľa § 30 zákona	
Zúčtovacie obdobie	od - 20 do - 20
Celková výška vykazanej daňovej strahy	+
Daň odpočítaná v príslušnom zúčtovacom období ²⁾	+
Zostávajúca časť na odpočet v nasledujúcich zúčtovacích obdobiach	+
Odpočet daňovej strahy podľa § 30 zákona	
Zúčtovacie obdobie	od - 20 do - 20
Celková výška vykazanej daňovej strahy	+
Daň odpočítaná v príslušnom zúčtovacom období ²⁾	+
Zostávajúca časť na odpočet v nasledujúcich zúčtovacích obdobiach	+
Odpočet daňovej strahy podľa § 30 zákona	
Zúčtovacie obdobie	od - 20 do - 20
Celková výška vykazanej daňovej strahy	+
Daň odpočítaná v príslušnom zúčtovacom období ²⁾	+
Zostávajúca časť na odpočet v nasledujúcich zúčtovacích obdobiach	+
Odpočet daňovej strahy podľa § 30 zákona	
Zúčtovacie obdobie	od - 20 do - 20
Celková výška vykazanej daňovej strahy	+
Daň odpočítaná v príslušnom zúčtovacom období ²⁾	+
Zostávajúca časť na odpočet v nasledujúcich zúčtovacích obdobiach	+
Odpočet daňovej strahy podľa § 30 zákona	
Zúčtovacie obdobie	od - 20 do - 20
Celková výška vykazanej daňovej strahy	+
Daň odpočítaná v príslušnom zúčtovacom období ²⁾	+
Zostávajúca časť na odpočet v nasledujúcich zúčtovacích obdobiach	+
Odpočet daňovej strahy podľa § 30 zákona	
Zúčtovacie obdobie	od - 20 do - 20
Celková výška vykazanej daňovej strahy	+
Daň odpočítaná v príslušnom zúčtovacom období ²⁾	+
Zostávajúca časť na odpočet v nasledujúcich zúčtovacích obdobiach	+
Odpočet daňovej strahy podľa § 30 zákona	
Zúčtovacie obdobie	od - 20 do - 20
Celková výška vykazanej daňovej strahy	+
Daň odpočítaná v príslušnom zúčtovacom období ²⁾	+
Zostávajúca časť na odpočet v nasledujúcich zúčtovacích obdobiach	+
Odpočet daňovej strahy podľa § 30 zákona	
Zúčtovacie obdobie	od - 20 do - 20
Celková výška vykazanej daňovej strahy	+
Daň odpočítaná v príslušnom zúčtovacom období ²⁾	+
Zostávajúca časť na odpočet v nasledujúcich zúčtovacích obdobiach	+
Odpočet daňovej strahy podľa § 30 zákona	
Zúčtovacie obdobie	od - 20 do - 20
Celková výška vykazanej daňovej strahy	+
Daň odpočítaná v príslušnom zúčtovacom období ²⁾	+
Zostávajúca časť na odpočet v nasledujúcich zúčtovacích obdobiach	+
Odpočet daňovej strahy podľa § 30 zákona	
Zúčtovacie obdobie	od - 20 do - 20
Celková výška vykazanej daňovej strahy	+
Daň odpočítaná v príslušnom zúčtovacom období ²⁾	+
Zostávajúca časť na odpočet v nasledujúcich zúčtovacích obdobiach	+
Odpočet daňovej strahy podľa § 30 zákona	
Zúčtovacie obdobie	od - 20 do - 20
Celková výška vykazanej daňovej strahy	+
Daň odpočítaná v príslušnom zúčtovacom období ²⁾	+
Zostávajúca časť na odpočet v nasledujúcich zúčtovacích obdobiach	+
Odpočet daňovej strahy podľa § 30 zákona	
Zúčtovacie obdobie	od - 20 do - 20
Celková výška vykazanej daňovej strahy	+
Daň odpočítaná v príslušnom zúčtovacom období ²⁾	+
Zostávajúca časť na odpočet v nasledujúcich zúčtovacích obdobiach	+
Odpočet daňovej strahy podľa § 30 zákona	
Zúčtovacie obdobie	od - 20 do - 20
Celková výška vykazanej daňovej strahy	+
Daň odpočítaná v príslušnom zúčtovacom období ²⁾	+
Zostávajúca časť na odpočet v nasledujúcich zúčtovacích obdobiach	+
Odpočet daňovej strahy podľa § 30 zákona	
Zúčtovacie obdobie	od - 20 do - 20
Celková výška vykazanej daňovej strahy	+
Daň odpočítaná v príslušnom zúčtovacom období ²⁾	+
Zostávajúca časť na odpočet v nasledujúcich zúčtovacích obdobiach	+
Odpočet daňovej strahy podľa § 30 zákona	
Zúčtovacie obdobie	od - 20 do - 20
Celková výška vykazanej daňovej strahy	+
Daň odpočítaná v príslušnom zúčtovacom období ²⁾	+
Zostávajúca časť na odpočet v nasledujúcich zúčtovacích obdobiach	+
Odpočet daňovej strahy podľa § 30 zákona	
Zúčtovacie obdobie	od - 20 do - 20
Celková výška vykazanej daňovej strahy	+
Daň odpočítaná v príslušnom zúčtovacom období ²⁾	+
Zostávajúca časť na odpočet v nasledujúcich zúčtovacích obdobiach	+
Odpočet daňovej strahy podľa § 30 zákona	
Zúčtovacie obdobie	od - 20 do - 20
Celková výška vykazanej daňovej strahy	+
Daň odpočítaná v príslušnom zúčtovacom období ²⁾	+
Zostávajúca časť na odpočet v nasledujúcich zúčtovacích obdobiach	+
Odpočet daňovej strahy podľa § 30 zákona	
Zúčtovacie obdobie	od - 20 do - 20
Celková výška vykazanej daňovej strahy	+
Daň odpočítaná v príslušnom zúčtovacom období ²⁾	+
Zostávajúca časť na odpočet v nasledujúcich zúčtovacích obdobiach	+
Odpočet daňovej strahy podľa § 30 zákona	
Zúčtovacie obdobie	od - 20 do - 20
Celková výška vykazanej daňovej strahy	+
Daň odpočítaná v príslušnom zúčtovacom období ²⁾	+
Zostávajúca časť na odpočet v nasledujúcich zúčtovacích obdobiach	+
Odpočet daňovej strahy podľa § 30 zákona	
Zúčtovacie obdobie	od - 20 do - 20
Celková výška vykazanej daňovej strahy	+
Daň odpočítaná v príslušnom zúčtovacom období ²⁾	+
Zostávajúca časť na odpočet v nasledujúcich zúčtovacích obdobiach	+
Odpočet daňovej strahy podľa § 30 zákona	
Zúčtovacie obdobie	od - 20 do - 20
Celková výška vykazanej daňovej strahy	+
Daň odpočítaná v príslušnom zúčtovacom období ²⁾	+
Zostávajúca časť na odpočet v nasledujúcich zúčtovacích obdobiach	+
Odpočet daňovej strahy podľa § 30 zákona	
Zúčtovacie obdobie	od - 20 do - 20
Celková výška vykazanej daňovej strahy	+
Daň odpočítaná v príslušnom zúčtovacom období ²⁾	+
Zostávajúca časť na odpočet v nasledujúcich zúčtovacích obdobiach	+
Odpočet daňovej strahy podľa § 30 zákona	
Zúčtovacie obdobie	od - 20 do - 20
Celková výška vykazanej daňovej strahy	+
Daň odpočítaná v príslušnom zúčtovacom období ²⁾	+
Zostávajúca časť na odpočet v nasledujúcich zúčtovacích obdobiach	+
Odpočet daňovej strahy podľa § 30 zákona	
Zúčtovacie obdobie	od - 20 do - 20
Celková výška vykazanej daňovej strahy	+
Daň odpočítaná v príslušnom zúčtovacom období ²⁾	+
Zostávajúca časť na odpočet v nasledujúcich zúčtovacích obdobiach	+
Odpočet daňovej strahy podľa § 30 zákona	
Zúčtovacie obdobie	od - 20 do - 20
Celková výška vykazanej daňovej strahy	+
Daň odpočítaná v príslušnom zúčtovacom období ²⁾	+
Zostávajúca časť na odpočet v nasledujúcich zúčtovacích obdobiach	+
Odpočet daňovej strahy podľa § 30 zákona	
Zúčtovacie obdobie	od - 20 do - 20
Celková výška vykazanej daňovej strahy	+
Daň odpočítaná v príslušnom zúčtovacom období ²⁾	+
Zostávajúca časť na odpočet v nasledujúcich zúčtovacích obdobiach	+
Odpočet daňovej strahy podľa § 30 zákona	
Zúčtovacie obdobie	od - 20 do - 20
Celková výška vykazanej daňovej strahy	+
Daň odpočítaná v príslušnom zúčtovacom období ²⁾	+
Zostávajúca časť na odpočet v nasledujúcich zúčtovacích obdobiach	+
Odpočet daňovej strahy podľa § 30 zákona	
Zúčtovacie obdobie	od - 20 do - 20
Celková výška vykazanej daňovej strahy	+
Daň odpočítaná v príslušnom zúčtovacom období ²⁾	+
Zostávajúca časť na odpočet v nasledujúcich zúčtovacích obdobiach	+
Odpočet daňovej strahy podľa § 30 zákona	
Zúčtovacie obdobie	od - 20 do - 20
Celková výška vykazanej daňovej strahy	+
Daň odpočítaná v príslušnom zúčtovacom období ²⁾	+
Zostávajúca časť na odpočet v nasledujúcich zúčtovacích obdobiach	+
Odpočet daňovej strahy podľa § 30 zákona	
Zúčtovacie obdobie	od - 20 do - 20
Celková výška vykazanej daňovej strahy	+
Daň odpočítaná v príslušnom zúčtovacom období ²⁾	+
Zostávajúca časť na odpočet v nasledujúcich zúčtovacích obdobiach	+
Odpočet daňovej strahy podľa § 30 zákona	
Zúčtovacie obdobie	od - 20 do - 20
Celková výška vykazanej daňovej strahy	+
Daň odpočítaná v príslušnom zúčtovacom období ²⁾	+
Zostávajúca časť na odpočet v nasledujúcich zúčtovacích obdobiach	+
Odpočet daňovej strahy podľa § 30 zákona	
Zúčtovacie obdobie	od - 20 do - 20
Celková výška vykazanej daňovej strahy	+
Daň odpočítaná v príslušnom zúčtovacom období ²⁾	+
Zostávajúca časť na odpočet v nasledujúcich zúčtovacích obdobiach	+
Odpočet daňovej strahy podľa § 30 zákona	
Zúčtovacie obdobie	od - 20 do - 20
Celková výška vykazanej daňovej strahy	+
Daň odpočítaná v príslušnom zúčtovacom období ²⁾	+
Zostávajúca časť na odpočet v nasledujúcich zúčtovacích obdobiach	+
Odpočet daňovej strahy podľa § 30 zákona	
Zúčtovacie obdobie	od - 20 do - 20
Celková výška vykazanej daňovej strahy	+
Daň odpočítaná v príslušnom zúčtovacom období ²⁾	+
Zostávajúca časť na odpočet v nasledujúcich zúčtovacích obdobiach	+
Odpočet daňovej strahy podľa § 30 zákona	
Zúčtovacie obdobie	od - 20 do - 20
Celková výška vykazanej daňovej strahy	+
Daň odpočítaná v príslušnom zúčtovacom období ²⁾	+
Zostávajúca časť na odpočet v nasledujúcich zúčtovacích obdobiach	+
Odpočet daňovej strahy podľa § 30 zákona	
Zúčtovacie obdobie	od - 20 do - 20
Celková výška vykazanej daňovej strahy	+
Daň odpočítaná v príslušnom zúčtovacom období ²⁾	+
Zostávajúca časť na odpočet v nasledujúcich zúčtovacích obdobiach	+
Odpočet daňovej strahy podľa § 30 zákona	
Zúčtovacie obdobie	od - 20 do - 20
Celková výška vykazanej daňovej strahy	+
Daň odpočítaná v príslušnom zúčtovacom období ²⁾	+
Zostávajúca časť na odpočet v nasledujúcich zúčtovacích obdobiach	+
Odpočet daňovej strahy podľa § 30 zákona	
Zúčtovacie obdobie	od - 20 do - 20
Celková výška vykazanej daňovej strahy	+
Daň odpočítaná v príslušnom zúčtovacom období ²⁾	+
Zostávajúca časť na odpočet v nasledujúcich zúčtovacích obdobiach	+
Odpočet daňovej strahy podľa § 30 zákona	
Zúčtovacie obdobie	od - 20 do - 20
Celková výška vykazanej daňovej strahy	+
Daň odpočítaná v príslušnom zúčtovacom období ²⁾	+
Zostávajúca časť na odpočet v nasledujúcich zúčtovacích obdobiach	+
Odpočet daňovej strahy podľa § 30 zákona	
Zúčtovacie obdobie	od - 20 do - 20
Celková výška vykazanej daňovej strahy	+
Daň odpočítaná v príslušnom zúčtovacom období ²⁾	+
Zostávajúca časť na odpočet v nasledujúcich zúčtovacích obdobiach	+
Odpočet daňovej strahy podľa § 30 zákona	
Zúčtovacie obdobie	od - 20 do - 20
Celková výška vykazanej daňovej strahy	+
Daň odpočítaná v príslušnom zúčtovacom období ²⁾	+
Zostávajúca časť na odpočet v nasledujúcich zúčtovacích obdobiach	+
Odpočet daňovej strahy podľa § 30 zákona	
Zúčtovacie obdobie	od - 20 do - 20
Celková výška vykazanej daňovej strahy	+
Daň odpočítaná v príslušnom zúčtovacom období ²⁾	+
Zostávajúca časť na odpočet v nasledujúcich zúčtovacích obdobiach	+
Odpočet daňovej strahy podľa § 30 zákona	
Zúčtovacie obdobie	od - 20 do - 20
Celková výška vykazanej daňovej strahy	+
Daň odpočítaná v prísl	

DPPOGA 13

DIČ 2022011992

VI. časť - Vyhľadanie o poukázani podielu zaplatenej dane z príjmov právnickej osoby

nezaplatený postup podľa § 50 zákona (vyplniť sa z) odráža sa základom odôvodneného moru alebo náboj, sloba a práva fyzickej osoby, vznik ustanovený právomocnou správnou alebo súdnou príkazou zaplatenej dane podľa § 50 ods. 2 zákona (vyplniť sa z)

Darj z príjmov právnickej osoby na účel použitia podľa zaplatenej dane podľa § 51 zákona (odráža sa suma z r. 1000 alebo suma z r. 1000 - r. 1000)¹⁾

Suma súčtov poskytnutého daru napríklad do školy na pokrytie daňového prírnanca (prirnanca 0,5 % z r. 1)

Suma do výšky 2 % z r. 1 (prirnanca 0 eur) podľa § 47 zákona, ak bol poskytnutý dar podľa r. 2

Suma do výšky 1 % z r. 1 (prirnanca 0 eur) podľa § 47 zákona, ak bol poskytnutý dar podľa r. 2

Podiel prirnanca podľa zaplatenej dane (prirnanca po 0 eur pre jednotu prirnanca)

NEV r. 1 sa vkladá suma rozdielu medzi r. 1000 - r. 1000, ak sa daňová záležitosť odôvodňuje darom podľa § 17 zákona z r. 1001 rozhodnutím v splátkach podľa § 17a ods. 1 zákona

Údaje o prirnancovi 6. 1
(ak sa vkladá suma ako jeden prirnanca, vkladá sa v jednom r. a v ostatných prílohách, ktoré je súčasťou daňového priznania)

Suma v eurách

ICO²⁾

Obchodné meno alebo náboj

NEV r. 1 sa vkladá suma rozdielu medzi r. 1000 - r. 1000, ak sa daňová záležitosť odôvodňuje darom podľa § 17 zákona z r. 1001 rozhodnutím v splátkach podľa § 17a ods. 1 zákona

VII. časť - Miesto na osobitné záznamy daňovníka

Vrátane uvedenia jednotlivých žiadostí dane (daňových) alebo výnosov prirnancomi zaplatených uvedeného v § 2 písm. a) vrátane tohto zákona ustanovených na účely Slovenskej republiky vypracovaných podľa § 17 ods. 20 zákona a akýchkoľvek ďalších predpisov ustanovených na účely Slovenskej republiky a uvedenia kódov miest, v ktorých boli realizované transakcie uzatvorené v tabuľke I podľa výnalyky Štatistického úradu Slovenskej republiky č. 41/2012 Z. z., ktorou sa vyvíja štatistická Slovenskej republiky v znení vyhlásky č. 46/2014 Z. z.

MIČ 02481/2024 721

Strana 11

DPPOGA 14

DIČ 2022011992

Oseba oprávnená na podanie daňového priznania za príjmovú osobu

Príjmovca: **ŠMEHILOVÁ ANNA** / Meno Titul posled menom / za prepisovateľ

Vťah k právnickej osobe (zakladateľskej alebo iný známy vťah)

PRESEDA

Trvalý pobyt oprávnenej osoby

Úlka: **DUMBIERSKA** / Úlka Súpravidelovité číslo

PSČ: **94901 NITRA** / Oblasť Súd

Telefónne číslo: **0905731995** / Elektronická adresa / Faxové číslo

Podiel príjmu: **4** / Uvádza sa podiel všetkých príjmov, ktoré sú súčasťou daňového priznania (vrátane príjmov k § 13a, 13b, 30c, 30d zákona a príjmov k VI. časti, ak boli sa rozprávaní)

Vyhľadujem, že všetky údaje uvedené v daňovom priznaní sú správne a úplné.

Dátum: **10.03.2025** / podpis štátneho orgánu daňového úradu, ktorý vydal rozhodnutie v splátkach

VIII. časť - Žiadosť o platenie dane z osobitného základu dane podľa § 17f zákona v splátkach

Podľa § 17f ods. 2 zákona žiadam o platenie dane z osobitného základu dane podľa § 17f zákona (r. 1090) v splátkach

Splátkový koeficient požadovaný daňovníkom³⁾

1. splátka spláčaná	-	. 20	nama	x
2. splátka spláčaná	-	. 20	nama	x
3. splátka spláčaná	-	. 20	nama	x
4. splátka spláčaná	-	. 20	nama	x
5. splátka spláčaná	-	. 20	nama	x

NEV r. 1 sa vkladá suma rozdielu medzi r. 1000 - r. 1000, ak sa daňová záležitosť odôvodňuje darom podľa § 17 zákona z r. 1001 rozhodnutím v splátkach podľa § 17a ods. 1 zákona

Dátum: **. 20** / podpis štátneho orgánu daňového úradu, ktorý vydal rozhodnutie v splátkach

IX. časť - Žiadosť o vrátenie daňového preplatku

Žiadam o vrátenie daňového preplatku podľa § 79 zákona č. 563/2009 Z. z. o správnej dane (daňový poriadok) a o zriadení a doplnení niektorých zákonov v znení neskorších predpisov

požiadavku požiadavku (čo výšky 10 000 eur vrátane) na účet

IBAN

MIČ 02481/2024 721

Strana 14

DPPOGA 15

DIČ 2022011992

Príloha k § 13a a 13b zákona

Výška spláčaného odškodenia podľa § 13a zákona

Číslo patenty, úžitkového vzoru alebo patentovej prihlášky alebo prihlášky úžitkového vzoru s uvedením registra, kde je patent alebo úžitkový vzor zapísaný alebo prihlásený, alebo názov počítačového programu (odráža)

Výška spláčaného odškodenia podľa § 13b zákona

Číslo patenty, úžitkového vzoru alebo patentovej prihlášky alebo prihlášky úžitkového vzoru s uvedením registra, kde je patent alebo úžitkový vzor zapísaný alebo prihlásený

SPOLU (r. 1 + r. 2)

MIČ 02481/2024 721

Príloha

DPPOGA 16

DIČ 2022011992

Príloha k § 30c zákona - Odpočet výdavkov (nákladov) na výskum a vývoj a údaje o projektoch výskumu a vývoja podľa § 30c zákona

Projekt výskumu a vývoja (skrátený názov projektu)	1 /	2	Dátum začiatku realizácie projektu	3	4
číslo / počet projektov					
1	-	. 20		x	x
2	-	. 20		x	x
3	-	. 20		x	x
4	-	. 20		x	x
5	-	. 20		x	x
6	SPOLU			x	x

Ciele projektu, ktoré sú dosiahnuteľné podľa doby jeho realizácie a merateľné po jeho ukončení

7. Odpočet⁴⁾ podľa § 30c ods. 1 zákona

8. Odpočet⁵⁾ podľa § 30c ods. 2 zákona

9. SPOLU⁶⁾ odpočet podľa § 30c ods. 1 a 2 zákona za všetky projekty

MIČ 02481/2024 721

Príloha

Príloha k § 30e zákona - Evidencia a odpočet výdavkov (nákladov) na investície podľa § 30e zákona	
Zaobchádzanie osobitne	Príloha k § 30e zákona - Evidencia a odpočet výdavkov (nákladov) na investície podľa § 30e zákona
1	2
1	2
2	2
3	2
4	2
5	2
6	2
7	2
8	2
9	2
10	2
11	2
12	2
13	2
14	2
15	2
16	2
17	2
18	2
19	2
20	2
21	2
22	2
23	2
24	2
25	2
26	2
27	2
28	2
29	2
30	2
31	2
32	2
33	2
34	2
35	2
36	2
37	2
38	2
39	2
40	2
41	2
42	2
43	2
44	2
45	2
46	2
47	2
48	2
49	2
50	2
51	2
52	2
53	2
54	2
55	2
56	2
57	2
58	2
59	2
60	2
61	2
62	2
63	2
64	2
65	2
66	2
67	2
68	2
69	2
70	2
71	2
72	2
73	2
74	2
75	2
76	2
77	2
78	2
79	2
80	2
81	2
82	2
83	2
84	2
85	2
86	2
87	2
88	2
89	2
90	2
91	2
92	2
93	2
94	2
95	2
96	2
97	2
98	2
99	2
100	2
101	2
102	2
103	2
104	2
105	2
106	2
107	2
108	2
109	2
110	2
111	2
112	2
113	2
114	2
115	2
116	2
117	2
118	2
119	2
120	2
121	2
122	2
123	2
124	2
125	2
126	2
127	2
128	2
129	2
130	2
131	2
132	2
133	2
134	2
135	2
136	2
137	2
138	2
139	2
140	2
141	2
142	2
143	2
144	2
145	2
146	2
147	2
148	2
149	2
150	2
151	2
152	2
153	2
154	2
155	2
156	2
157	2
158	2
159	2
160	2
161	2
162	2
163	2
164	2
165	2
166	2
167	2
168	2
169	2
170	2
171	2
172	2
173	2
174	2
175	2
176	2
177	2
178	2
179	2
180	2
181	2
182	2
183	2
184	2
185	2
186	2
187	2
188	2
189	2
190	2
191	2
192	2
193	2
194	2
195	2
196	2
197	2
198	2
199	2
200	2
201	2
202	2
203	2
204	2
205	2
206	2
207	2
208	2
209	2
210	2
211	2
212	2
213	2
214	2
215	2
216	2
217	2
218	2
219	2
220	2
221	2
222	2
223	2
224	2
225	2
226	2
227	2
228	2
229	2
230	2
231	2
232	2
233	2
234	2
235	2
236	2
237	2
238	2
239	2
240	2
241	2
242	2
243	2
244	2
245	2
246	2
247	2
248	2
249	2
250	2
251	2
252	2
253	2
254	2
255	2
256	2
257	2
258	2
259	2
260	2
261	2
262	2
263	2
264	2
265	2
266	2
267	2
268	2
269	2
270	2
271	2
272	2
273	2
274	2
275	2
276	2
277	2
278	2
279	2
280	2
281	2
282	2
283	2
284	2
285	2
286	2
287	2
288	2
289	2
290	2
291	2
292	2
293	2
294	2
295	2
296	2
297	2
298	2
299	2
300	2
301	2
302	2
303	2
304	2
305	2
306	2
307	2
308	2
309	2
310	2
311	2
312	2
313	2
314	2
315	2
316	2
317	2
318	2
319	2
320	2
321	2
322	2
323	2
324	2
325	2
326	2
327	2
328	2
329	2
330	2
331	2
332	2
333	2
334	2
335	2
336	2
337	2
338	2
339	2
340	2
341	2
342	2
343	2
344	2
345	2
346	2
347	2
348	2
349	2
350	2
351	2
352	2
353	2
354	2
355	2
356	2
357	2
358	2
359	2
360	2
361	2
362	2
363	2
364	2
365	2
366	2
367	2
368	2
369	2
370	2
371	2
372	2
373	2
374	2
375	2
376	2
377	2
378	2
379	2
380	2
381	2
382	2
383	2
384	2
385	2
386	2
387	2
388	2
389	2
390	2
391	2
392	2
393	2
394	2
395	2
396	2
397	2
398	2
399	2
400	2
401	2
402	2
403	2
404	2
405	2
406	2
407	2
408	2
409	2
410	2
411	2
412	2
413	2
414	2
415	2
416	2
417	2
418	2
419	2
420	2
421	2
422	2
423	2
424	2
425	2
426	2
427	2
428	2
429	2
430	2
431	2
432	2
433	2
434	2
435	2
436	2
437	2
438	2
439	2
440	2
441	2
442	2
443	2
444	2
445	2
446	2
447	2
448	2
449	2
450	2
451	2
452	2
453	2
454	2
455	2
456	2
457	2
458	2
459	2
460	2
461	2
462	2
463	2
464	2
465	2
466	2
467	2
468	2
469	2
470	2
471	2
472	2
473	2
474	2
475	2
476	2
477	2
478	2
479	2
480	2
481	2
482	2
483	2
484	2
485	2
486	2
487	2
488	2
489	2
490	2
491	2
492	2
493	2
494	2
495	2
496	2
497	2
498	2
499	2
500	2
501	2
502	2
503	2
504	2
505	2
506	2
507	2
508	2
509	2
510	2
511	2
512	2
513	2
514	2
515	2
516	2
517	2
518	2
519	2
520	2
521	2
522	2
523	2
524	2
525	2
526	2
527	2
528	2
529	2
530	2
531	2
532	2
533	2
534	2
535	2

a) opis základného imania, nadačného imania v nadáciách, výška vkladov zakladateľov alebo zriaďovateľov, prioritný majetok v neziskových organizáciách poskytujúcich všeobecne prospešné služby, prevody zdrojov z fondov účtovnej jednotky a podobne; za jednotlivé položky sa uvádza stav na začiatku bežného účtovného obdobia, jednotlivé prírastky, úbytky, presuny a zostatok na konci bežného účtovného obdobia.

b) opis jednotlivých druhov fondov, ktoré tvorí účtovná jednotka, stav na začiatku bežného účtovného obdobia, prírastky, úbytky, presuny a zostatok na konci bežného účtovného obdobia.

(13) Informácia o rozdelení účtovného zisku alebo vysporiadaní účtovnej straty vykázané v minulých účtovných obdobiach.

(14) Opis a výška cudzích zdrojov, a to

a) údaje o jednotlivých druhoch rezerv, ktoré tvorí účtovná jednotka; uvádza sa stav rezerv na začiatku bežného účtovného obdobia, ich tvorba, zníženie, použitie alebo zrušenie počas bežného účtovného obdobia a zostatok rezervy na konci bežného účtovného obdobia, pričom sa uvedie predpokladaný rok použitia rezervy,

b) údaje o významných položkách na účtoch 325 - Ostatné záväzky a 379 - Iné záväzky; uvádza sa začiatkový stav, prírastky, úbytky a konečný zostatok podľa jednotlivých druhov záväzkov,

c) prehľad o výške záväzkov do lehoty splatnosti a po lehote splatnosti,

d) prehľad o výške záväzkov podľa zostatkovej doby splatnosti v členení podľa položiek súvahy

1. do jedného roka vrátane,
2. od jedného roka do piatich rokov vrátane,
3. viac ako päť rokov,

e) prehľad o záväzkoch zo sociálneho fondu; uvádza sa začiatkový stav, tvorba a čerpanie sociálneho fondu počas účtovného obdobia a zostatok na konci účtovného obdobia,

f) prehľad o bankových úveroch, pôžičkách a návratných finančných výpomociach s uvedením meny, v ktorej boli poskytnuté, druhu, hodnoty v cudzej mene a hodnoty v eurách ku dňu, ku ktorému sa zostavuje účtovná závierka, výšky úroku, splatnosti a formy zabezpečenia,

g) prehľad o významných položkách časového rozlíšenia výdavkov budúcich období.

(15) Prehľad o významných položkách výnosov budúcich období v členení najmä na

a) zostatkovú hodnotu bezodplatne nadobudnutého dlhodobého majetku,

b) zostatkovú hodnotu dlhodobého majetku obstaraného z dotácie,

c) zostatok nepoužitej dotácie alebo grantu,

d) zostatok nepoužitej časti podielu zaplatenej dane,

e) zostatkovú hodnotu dlhodobého majetku obstaraného z podielu zaplatenej dane.

(16) Údaje o majetku prenájomom formou finančného prenájmu, a to

a) celková suma dohodnutých platieb ku dňu, ku ktorému sa zostavuje účtovná závierka, v členení na istinu a finančný náklad,

b) suma istiny a finančného nákladu podľa doby splatnosti

1. do jedného roka vrátane,
2. od jedného roka do piatich rokov vrátane,
3. viac ako päť rokov.

Čl. IV

Informácie, ktoré dopĺňajú a vysvetľujú údaje vo výkaze ziskov a strát

(1) Prehľad tržieb za vlastné výkony a tovar s uvedením ich opisu a vyčíslením hodnoty tržieb podľa jednotlivých hlavných druhov výrobkov, služieb hlavnej činnosti a podnikateľskej činnosti účtovnej jednotky.

(2) Opis a vyčíslenie hodnoty významných položiek prijatých darov, osobitných výnosov, zákonných poplatkov a iných ostatných výnosov.

(3) Prehľad dotácií a grantov, ktoré účtovná jednotka prijala v priebehu bežného účtovného obdobia.

Prijaté príspevky Efleta – 586,71,-

Prijaté dotácie MŠ – školská správa NR – 205966,71,-

(4) Opis a suma významných položiek finančných výnosov; uvádza sa aj celková suma kurzových ziskov, pričom osobitne sa uvádza hodnota kurzových ziskov účtovaná ku dňu, ku ktorému sa zostavuje účtovná závierka.

(5) Opis a vyčíslenie hodnoty významných položiek nákladov, nákladov na ostatné služby, osobitných nákladov a iných ostatných nákladov.

Spotrebované nákupy – 17816,16,-

Služby – 22644,61,-

Osobné náklady – 165333,65,-

Dane a poplatky – 58,24,-

Ostatné náklady – 114,05,-

(6) Prehľad o účele a výške použitia podielu zaplatenej dane za bežné účtovné obdobie.

(7) Opis a suma významných položiek finančných nákladov; uvádza sa aj celková suma kurzových strát, pričom osobitne sa uvádza hodnota kurzových strát účtovaná ku dňu, ku ktorému sa zostavuje účtovná závierka.

(8) V účtovnej jednotke, ktorá má povinnosť overenia účtovnej závierky auditorom, sa uvedie vymedzenie a suma nákladov za účtovné obdobie v členení na náklady za

a) overenie účtovnej závierky

b) uisťovacie auditorské služby okrem overenia účtovnej závierky,

c) súvisiace auditorské služby,

d) daňové poradenstvo,

e) ostatné neauditorské služby

Čl. V

Opis údajov na podsúvahových účtoch

Významné položky prenájatého majetku, majetku prijatého do úschovy, odpísané pohľadávky a prípadné ďalšie položky.

Čl. VI

Ďalšie informácie

(1) Opis a hodnota iných aktív, ktorými sa rozumie možný majetok, ktorý vznikol v dôsledku minulých udalostí a ktorého existencia alebo vlastníctvo závisí od toho, či nastane alebo nenastane jedna alebo viac neistých udalostí v budúcnosti, ktorých vznik nezávisí od účtovnej jednotky; týmito inými aktivitami sú napríklad práva zo servisných zmlúv, poisťných zmlúv, koncesionárskych zmlúv, licenčných zmlúv, práva z investovania prostriedkov získaných oslobodením od dane z príjmov.

(2) Opis a hodnota iných pasív vyplývajúcich zo súdnych rozhodnutí, z poskytnutých záruk, zo všeobecne záväzných právnych predpisov, z rušenia podľa jednotlivých druhov rušenia; takýmito inými pasivami sú:

a) možná povinnosť, ktorá vznikla ako dôsledok minulej udalosti a ktorej existencia závisí od toho, či nastane alebo nenastane jedna alebo viac neistých udalostí v budúcnosti, ktorých vznik nezávisí od účtovnej jednotky, alebo

b) povinnosť, ktorá vznikla ako dôsledok minulej udalosti, ale ktorá sa nevykazuje v súvahe, pretože nie je pravdepodobné, že na splnenie tejto povinnosti bude potrebný úbytok ekonomických úžitkov, alebo výška tejto povinnosti sa nedá spoľahlivo oceniť.

(3) Opis významných položiek ostatných finančných povinností, ktoré sa nesledujú v účtovníctve a neuvádzajú sa v súvahe; pri každej položke sa uvádza jej opis, výška a údaj, či sa týka spriaznených osôb, a to

a) povinnosť z devízových terminovaných obchodov a iných finančných derivátov,

b) povinnosť z opčných obchodov,

c) zákonná povinnosť alebo zmluvná povinnosť odobrať určité produkty alebo služby, napríklad z dodávateľských alebo odberateľských zmlúv,

d) povinnosť z leasingových, nájomných, servisných, poisťných, koncesionárskych, licenčných zmlúv a podobných zmlúv,

e) iné povinnosti.

(4) Prehľad nehmuteľných kultúrnych pamiatok, ktoré sú v správe alebo vo vlastníctve účtovnej jednotky.

(5) Informácie o významných skutočnostiach, ktoré nastali medzi dňom, ku ktorému sa zostavuje účtovná závierka a dňom jej zostavenia.

Vzorová tabuľka k čl. I ods. 4 o počte zamestnancov a dobrovoľníkov

	Bežné účtovné obdobie	Bezprostredne predchádzajúce účtovné obdobie
Priemerný prepočítaný počet zamestnancov	11	4
z toho počet vedúcich zamestnancov	1	1
Počet dobrovoľníkov vyslaných účtovnou jednotkou	0	0
Počet dobrovoľníkov, ktorí vykonávali dobrovoľnícku činnosť pre účtovnú jednotku počas účtovného obdobia	0	0

Vzorová tabuľka k čl. III ods. 1 o stave a pohybe dlhodobého nehmuteľného majetku a dlhodobého hmotného majetku

Tabuľka č. 1

	Nehmotné výsledky z vývojovej činnosti	Softvér	Ocenené práva	Ostatný dlhodobý nehmuteľný majetok	Obstaranie dlhodobého nehmuteľného majetku	Poskytnuté preddávky na dlhodobý nehmuteľný majetok	Spolu
Prvotné ocenenie - stav na začiatku bežného účtovného obdobia							
prírastky							
úbytky							
presuny							
Stav na konci bežného účtovného obdobia							
Opravy - stav na začiatku bežného účtovného obdobia							
prírastky							
úbytky							
Stav na konci bežného účtovného obdobia							
Opravné položky - stav na začiatku bežného účtovného obdobia							
prírastky							
úbytky							
Stav na konci bežného účtovného obdobia							

Strana 12

Stav na konci bežného účtovného obdobia							
Zostatková hodnota							
Stav na začiatku bežného účtovného obdobia							
Stav na konci bežného účtovného obdobia							

Tabuľka č. 2

	Pozemky	Umelécké diela a zbierky	Stavby	Samostatné hmotné veci a súbory hmotných vecí	Dopravné prostriedky	Pestovateľské celky trvalých porastov	Základné stádo a ťažné zveratá	Drobný a ostatný dlhodobý hmotný majetok	Obstaranie dlhodobého majetku	Poskytnuté preddávky na dlhodobý hmotný majetok	Spolu
Prvotné ocenenie - stav na začiatku bežného účtovného obdobia											
prírastky											
úbytky											
presuny											
Stav na konci bežného účtovného obdobia											
Opravy - stav na začiatku bežného účtovného obdobia											
prírastky											
úbytky											
Stav na konci											

Strana 13

Strana 9

Strana 10

Strana 11

Vzorová tabuľka k čl. III ods. 15 o významných položkách výnosov ľudských období

Položky výnosov ľudských období z dôvodu	Stav na konci bezprostredne predchádzajúceho účtovného obdobia	Prírastky	Úbytky	Stav na konci bežného účtovného obdobia
bezoplatné nadobudnutého dlhodobého majetku				
dlhodobého majetku obstaraného z dotácie				
dlhodobého majetku obstaraného z finančného daru				
dotácie zo štátneho rozpočtu alebo z prostriedkov Európskej únie	0	205380	205380	0
dotácie z rozpočtu obce alebo z rozpočtu vyššieho územného celku	0			0
grantu				
podielu zaplatenej dane	0			0
dlhodobého majetku obstaraného z podielu zaplatenej dane				

Vzorová tabuľka k čl. III ods. 16 o majetku prenanatom formou finančného prenájomu

Záväzok	Stav na konci bezprostredne predchádzajúceho účtovného obdobia	Isťina	Finančný náklad	Stav na konci bežného účtovného obdobia
Celková suma dohodnutých platieb do jedného roka vrátane od jedného roka do piatich rokov vrátane				
viac ako päť rokov				

Strana 22

Vzorová tabuľka k čl. IV ods. 6 o účte a výške použitia podielu zaplatenej dane

Účel použitia podielu zaplatenej dane	Použitá suma z bezprostredne predchádzajúceho účtovného obdobia	Použitá suma bežného účtovného obdobia
2% z daní		
Zostatok podielu zaplatenej dane bežného účtovného obdobia		

Vzorová tabuľka k čl. IV ods. 8 o nákladoch vynaložených v súvislosti s auditom účtovnej závierky

Jednotlivé druhy nákladov za	Suma
overenie účtovnej závierky	198
uistiťovacie auditorské služby okrem overenia účtovnej závierky	
súvisiace auditorské služby	
služby poradenstva	
ostatné neauditorské služby	
Spolu	198

Strana 23

Informácie, ktoré dopĺňajú a vysvetľujú údaje vo výkaze ziskov a strát

(1) Prehľad tržieb za vlastné výkony a tovar s uvedením ich opisu a vyčíslením hodnoty tržieb podľa jednotlivých hlavných druhov výrobkov, služieb, hlavných činností a podnikateľskej činnosti účtovnej jednotky.			
Príklad tržieb za vlastné výkony a tovar podľa hlavných druhov výrobkov a služieb (tovar)	Hlavná činnosť	Zostatková (podnikateľská) činnosť	Suma
Prepravné prepravy	0	0	0
Reklamačné	0	0	0

(2) Opis a vyčíslenie hodnoty významných položiek prijatých darov, osobitných výnosov, zákonných poplatkov a iných ostatných výnosov.	Suma
Prijaté príspevky Effeta	567

(3) Popis dotácií a grantov, ktoré účtovná jednotka prijala v priebehu bežného účtovného obdobia.	Suma
MS - školská správa NR	205380

Strana 24

(4) Opis a suma významných položiek finančných výnosov, uvádza sa aj celková suma kurzových ziskov, pričom osobitne sa uvádza hodnota kurzových ziskov účtovaná ku dňu, ku ktorému sa zostavuje účtovná závierka

(5) Opis a vyčíslenie hodnoty významných položiek nákladov, nákladov na ostatné služby, osobitných nákladov a iných ostatných nákladov.	Suma predchádzajúce účtovné obdobia	Suma bežného účtovného obdobia
Spolurobené náklady	12769	2883
Energie	5047	241
Služby	14071	5501
Ostatné	138	0
Opravy a údržba	8438	334
Osobné náklady	165324	56669
Daňe a poplatky	58	85
Ostatné náklady	114	134

Strana 25

AUDIT SK, s.r.o.
Kmeťkova 5, 94961, Nitra

Tel: 00421377419075
www.audit.sk

SPRÁVA NEZÁVISLÉHO AUDÍTORA

Zakladateľom občianskeho združenia: SÚKROMNÉ CENTRUM PORADENSTVA A PREVENČIE EFFETA, o. z.

Správa z auditu účtovnej závierky

Názor

Ukutočnili sme audit účtovnej závierky účtovnej jednotky SÚKROMNÉ CENTRUM PORADENSTVA A PREVENČIE EFFETA, o. z. (ďalej len Spoločnosť*), ktorá obsahuje súvahu k 31. decembru 2024, výkaz ziskov a strát za rok končiaci sa k uvedenému dátumu, a poznámky, ktoré obsahujú súhrn významných účtovných zásad a účtovných metód.

Podľa nášho názoru, príložená účtovná závierka poskytuje pravdivý a verný obraz finančnej situácie Spoločnosti k 31. decembru 2024 a výsledku jej hospodárenia za rok končiaci sa k uvedenému dátumu podľa zákona č. 431/2002 Z. z. o účtovníctve v znení neskorších predpisov (ďalej len „zákon o účtovníctve“).

Základ pre názor

Audit sme vykonali podľa medzinárodných auditorských štandardov (International Standards on Auditing, ISA). Naša zodpovednosť podľa týchto štandardov je uvedená v odseku Zodpovednosť auditora za audit účtovnej závierky. Od Spoločnosti sme nezískali podľa ustanovení zákona č. 423/2015 o štatutárnom audite a o zmene a doplnení zákona č. 431/2002 Z. z. o účtovníctve v znení neskorších predpisov (ďalej len „zákon o štatutárnom audite“) týkajúcich sa etiky, vrátane Etického kódexu auditora, relevantných pre náš audit účtovnej závierky a spĺňali sme aj ostatné požiadavky týchto ustanovení týkajúcich sa etiky. Sme presvedčení, že auditorské dôkazy, ktoré sme získali, poskytujú dostatočný a vhodný základ pre náš názor.

Zodpovednosť štatutárneho orgánu za účtovnú závierku

Štatutárny orgán je zodpovedný za zostavenie tejto účtovnej závierky tak, aby poskytovala pravdivý a verný obraz podľa zákona o účtovníctve a za tie interné kontroly, ktoré považuje za potrebné na zostavenie účtovnej závierky, ktorá neobsahuje významné nesprávosti, či už v dôsledku podvodu alebo chyby.

Pri zostavovaní účtovnej závierky je štatutárny orgán zodpovedný za zhodnotenie schopnosti Spoločnosti nepretržite pokračovať vo svojej činnosti, za opísanie skutočností týkajúcich sa nepretržitého pokračovania v činnosti, ak je to potrebné, a za použitie predpokladu nepretržitého pokračovania v činnosti v účtovníctve, ibaže by mal v úmysle Spoločnosť zlikvidovať alebo ukončiť jej činnosť, alebo by nemal inú realistickú možnosť než tak urobiť.

Zodpovednosť auditora za správu účtovnej závierky

Nášou zodpovednosťou je získať primerané uistenie, či účtovná závierka ako celok neobsahuje významné nesprávosti, či už v dôsledku podvodu alebo chyby, a vydať správu auditora, vrátane názoru. Primerané uistenie je uistenie vysokého stupňa, ale nie je zárukou toho, že audit vykonaný podľa medzinárodných auditorských štandardov vždy odhalí významné nesprávosti, ak také existujú. Nesprávosti môžu vzniknúť v dôsledku podvodu alebo chyby a za významné sa považujú všetky, ak by sa dalo odôvodnene očakávať, že jednotlivé alebo v súhrne by mohli ovplyvniť ekonomické rozhodnutia používateľov, uskutočnené na základe tejto účtovnej závierky.

V rámci auditu uskutočneného podľa medzinárodných auditorských štandardov, počas celého auditu uplatňujeme odborný úsudok a zachováваме profesionálny skepticizmus. Okrem toho:

• Identifikujeme a posudzujeme riziká významnej nesprávosti účtovnej závierky, či už v dôsledku podvodu alebo chyby, navrhujeme a uskutočňujeme auditorské postupy reagujúce na tieto riziká

a získavame auditorské dôkazy, ktoré sú dostatočné a vhodné na poskytnutie základu pre náš názor. Riziko neodhalenia významnej nesprávosti v dôsledku podvodu je vyššie ako toto riziko v dôsledku chyby, pretože podvod môže zahŕňať tajnú dohodu, falšovanie, úmyselné vynechanie, nepravdivé vyhlásenie alebo obdienenie internej kontroly.

• Oboznamujeme sa s internými kontrolami relevantnými pre audit, aby sme mohli navrhovať auditorské postupy vhodné za daných okolností, ale nie za účelom vyjadrenia názoru na účektivnosť interných kontrol Spoločnosti.

• Hodnotíme vhodnosť použitých účtovných zásad a účtovných metód a primeranosť účtovných odhadov a uvedenie s nimi súvisiacich informácií, uskutočnené štatutárnym orgánom.

• Robíme záver o tom, či štatutárny orgán vhodne v účtovníctve použil predpoklad nepretržitého pokračovania v činnosti a na základe získaných auditorských dôkazov záver o tom, či existuje významná neistota v súvislosti s udalosťami alebo okolnosťami, ktoré by mohli významne spochybniť schopnosť Spoločnosti nepretržite pokračovať v činnosti. Ak dospějeme k záveru, že významná neistota existuje, sme povinní upozorniť v našej správe auditora na súvisiace informácie uvedené v účtovnej závierke alebo, ak sú tieto informácie nedostatočné, modifikovať náš názor. Naše závery vychádzajú z auditorských dôkazov získaných do dátumu vydania našej správy auditora. Buduce udalosti alebo okolnosti však môžu spôsobiť, že Spoločnosť prestane pokračovať v nepretržitej činnosti.

• Hodnotíme celkovú presnosť, štruktúru a obsah účtovnej závierky vrátane informácií v nej uvedených, ako aj to, či účtovná závierka zachytáva uskutočnené transakcie a udalosti spôsobom, ktorý vedie k ich vernému zobrazeniu.

Správa k ďalším požiadavkám zákonov a iných právnych predpisov

Správa k informáciám, ktoré sa uvádzajú vo výročnej správe

Štatutárny orgán je zodpovedný za informácie uvedené vo výročnej správe, zostavenej podľa požiadaviek zákona č. 431/2002 Z. z. o účtovníctve v znení neskorších predpisov („zákon o účtovníctve“). Náš vyššie uvedený názor na účtovnú závierku sa nevzťahuje na iné informácie uvedené vo výročnej správe. V súvislosti s auditom účtovnej závierky je našou zodpovednosťou oboznamenie sa s informáciami uvedenými vo výročnej správe a posúdenie, či tieto informácie nie sú vo významnom nerulade s audítovanou účtovnou závierkou alebo našimi poznatkami. Všetny ziskali počas auditu účtovnej závierky, alebo sa inak zdajú byť významne nesprávne. Výročnú správu sme mali k dispozícii a potvrdíme, že výročná správa Spoločnosti obsahuje informácie, ktorých vyžaduje zákon o účtovníctve, a na základe práce vykonanej počas auditu účtovnej závierky vyjadrieme názor, že:

- Informácie uvedené vo výročnej správe zostavenej za rok 2024 sú v súlade s účtovnou závierkou za daný rok a,
- Výročná správa obsahuje informácie podľa zákona o účtovníctve.

Okrem toho, na základe našich poznatkov o účtovnej jednotke a situácii v nej, ktoré som získala počas auditu účtovnej závierky, som povinná uviesť, či som zistila významné nesprávosti vo výročnej správe, ktorú som obdržala pred dátumom vydania tejto správy auditora. V tejto súvislosti neexistujú zistenia, ktoré by som mala uviesť.

07.05.2025

AUDIT SK, s.r.o.
Kmeťkova 5, Nitra
Licencia SKAU č. 306



Zodpovedný auditor:
Ing. Nicoleta Zeleničková
Licencia SKAU č. 707

Nicoleta Zeleničková

Nitriansky
samosprávny kraj



ĎAKUJEME!

