VÝROČNÁ SPRÁVA 2024

SOUTHERM

člen skupiny GGE

OBSAH

1. Príhovor generálneho riaditeľa Southerm, s. r. o.	03
2. Profil a predmet podnikania	04
3. Informácie o skupine GGE	06
4. Základná organizačná štruktúra	09
5. Zamestnanosť v spoločnosti	10
6. Vízia a poslanie firmy	11
7. Vybrané ekonomické ukazovatele a finančná situácia spoločnosti	12
7.1 Návrh na rozdelenie zisku za rok 2024	12
7.2 Prehľad hlavných ukazovateľov spoločnosti	13
7.3 Ekonomika spoločnosti	14
8. Majetok a záväzky spoločnosti	15
9. Informácie o aktivitách v oblasti životného prostredia, pracovnoprávných vzťahoch, v oblasti výskumu, vývoja a organizačnej zložke v zahraničí	16
10. Riziká a neistoty	17
11. Prehľad udalostí, ktoré nastali po dni, ku ktorému sa zostavuje účtovná závierka	18

1. PRÍHOVOR GENERÁLNEHO RIADITEĽA SOUTHERM, S.R.O.

Vážení obchodní partneri, kolegovia,

rok 2024 bol pre tepelné hospodárstvo pomerne náročný. Teplé zimné mesiace, aké sme mali minulý rok, znižujú odbery tepla. To neznamená len negatívny vplyv na hospodársky výsledok dodávateľa tepla, ale najmä tlak na rast fixných nákladov spôsobený nižším dodaným objemom tepla.

Som veľmi rada, že v Dunajskej Strede, sme sa správnymi investíciami pripravili aj na takúto situáciu. Investície do rekonštrukcie rozvodov ešte v dávnejšom období, ale aj fakt, že máme fotovoltaické panely, nám pomohli kompenzovať výpadky v oblasti dodávok tepla.

V plnej miere sme však plnili hlavnú úlohu, a tou je bezproblémové

zásobovanie tisícok domácností teplom, a teplom na ohrev teplej úžitkovej vody. To zostáva, spolu so zachovaním konkurencieschopných cien energií pre našich odberateľov, aj naďalej našou hlavnou prioritou.

Verím, že rok 2025 bude ďalším rokom, kedy dôjde ku stabilizácii na trhu s energiami v Európe. V Southerme urobíme všetko preto, aby sme aj prípadné výkyvy pomohli našim odberateľom v čo najväčšej miere zvládnuť.

Mgr. Eva Tóthová

2. PROFIL SPOLOČNOSTI A PREDMET PODNIKANIA

PROFIL SPOLOČNOSTI

Obchodné meno:	SOUTHERM, s.r.o.
Sídlo:	Športová 4021/13 A 929 01 Dunajská Streda
IČO:	34 152 644
DIČ:	2020195815
IČ DPH:	SK2020195815
Právna forma:	Spoločnosť s ručením obmedzeným
Deň založenia:	14. 10. 1996
Deň zápisu do OR:	18. 12. 1996
Výška základného imania:	10 000 EUR
Štatutárny orgán:	Mgr. Eva Tóthová – konateľ PaedDr. Ľudovít Paraszti – konateľ
Spoločníci:	GGE, a. s. Bajkalská 19/B, 821 01 Bratislava
Web:	www.southerm.sk

PREDMET PODNIKANIA

Spoločnosť SOUTHERM, s.r.o. patrí do skupiny GGE a venuje sa nasledovným podnikateľským činnostiam:

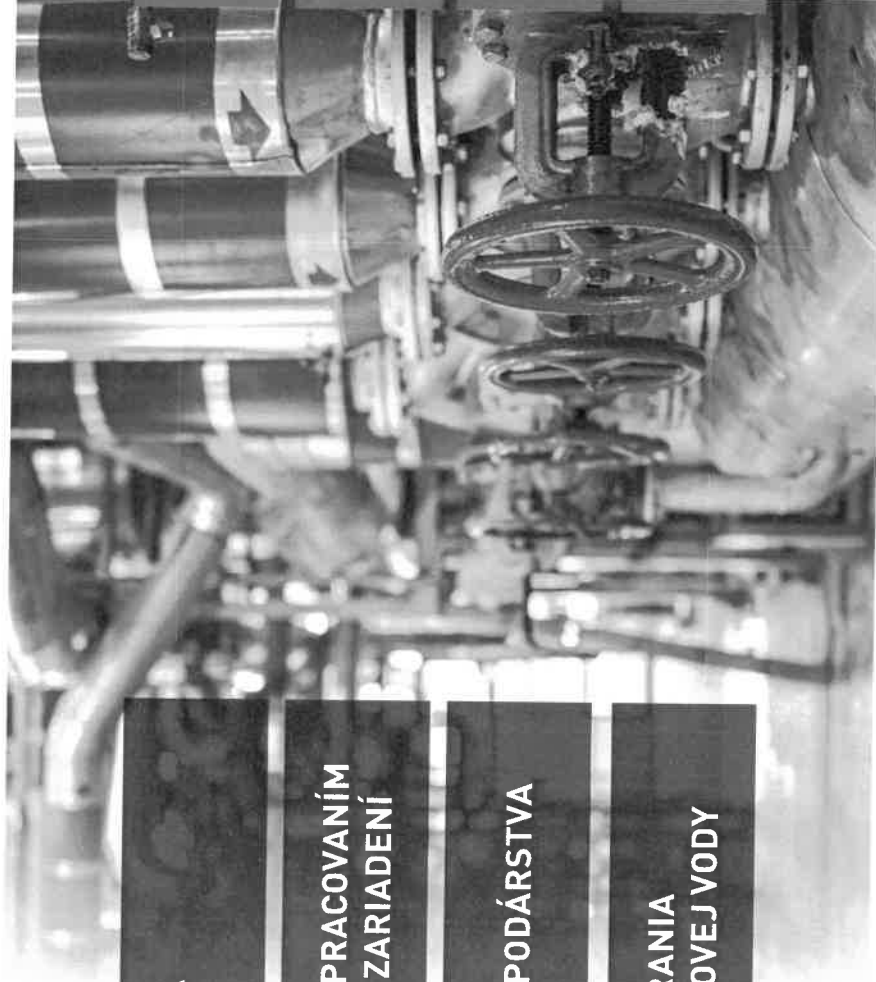

**VÝROBA A ROZVOD TEPLA – PREVÁDZKA
TEPELO-ENERGETICKÝCH ZARIADENÍ**

**PORADENSKÁ ČINNOSŤ SÚVISIACA SO SPRACOVANÍM
BYTOVÝCH, NEBYTOVÝCH A TEPELNÝCH ZARIADENÍ**

SPRÁVA BYTOVÉHO A NEBYTOVÉHO HOSPODÁRSTVA

**POSKYTOVANIE SLUŽIEB V OBLASTI MERANIA
A REGULÁCIE TEPLA A TEPELNEJ ÚŽITKOVEJ VODY**

INFORMÁCIE O SKUPINE GGE GROUP

SPOLČNOSŤ GGE, KTORÁ JE ČLENOM SKUPINY UCED, ZALOŽENÁ V ROKU 2007, JE JEDNOU Z RÝCHLO RASTÚCICH ENERGETICKÝCH SPOLČNOSTÍ V STREDNEJ A VÝCHODNEJ EURÓPE. DETAILNE OVLÁDAME CELÝ ENERGETICKÝ CYKLUS - OD DODÁVKY PALIVA PRE VÝROBU ENERGIÍ, CEZ VÝROBU A DISTRIBÚCIU ENERGIÍ, PREVÁDZKU A ÚDRŽBU ZARIADENÍ PRE VÝROBU ENERGIIE. AŽ PO POSKYTOVANIE INŽINERSKÝCH RIEŠENÍ. VĎAKA SYNERGICKÉMU EFEKTU, KTORÝ DOSAHUJEME ZASTREŠENÍM RÔZNYCH ŠTUPŇOV VÝROBY A DODÁVKY ENERGIÍ, MÔŽEME KLIENTOM POSKYTOVAŤ VYSOKO EFEKTÍVNE, CENOVY DOSTUPNÉ A K ŽIVOTNÉMU PROSTREDIU ŠETRNÉ RIEŠENIA ICH ENERGETICKÝCH POTRIEB.

Synergie v jednotlivých oblastiach nášho podnikania zvyšujeme výmenou vedomostí a know-how medzi jednotlivými divíziami, čoho predpokladom je tím vysoko kvalifikovaných odborníkov. Aj preto podporujeme kontinuálny profesionálny rast našich zamestnancov, čím zároveň zvyšujeme inovačný potenciál našej spoločnosti.

GGE je prostredníctvom dcérskych spoločností významným obchodníkom s energetickými komoditami v strednej a východnej Európe. Skúsenosti z procesu liberalizácie energetického trhu v Čechách a na Slovensku chceme využiť ako kľúčovú konkurenčnú výhodu aj nadväzujúcich trhoch v Európe, kde je proces liberalizácie na nižšej úrovni.

Vďaka skúsenostiam s pôsobením na rôznych európskych trhoch dokážeme našim klientom poskytnúť nové riešenia pre ich potreby. Navyše,

spojením skúseností z obchodu s energiami so skúsenosťami s ich výrobou vo vlastnej režií, roky môžeme poskytovať klientom najefektívnejšie a ekonomicky najvýhodnejšie riešenie. Pre našich obchodných partnerov sme poskytovateľom konzultácií, ktoré vedú k optimalizácii nákladov a po energetickom audite pomôžu so správnym investičným rozhodnutím.

Záleží nám na životnom prostredí a uvedomujeme si našu zodpovednosť za jeho ochranu. Vplyv civilizácie na životné prostredie môžeme ovplyvňovať všetci. Preto v našej spoločnosti hľadáme to najefektívnejšie riešenie, ako optimalizovať využitie vyrobenej energie. Myslíme ekologicky a snažíme sa zvyšovať podiel zelenej energie. Aj preto sme sa v rámci skupiny GGE rozhodli pre politiku integrovaného manažérskeho systému podľa ISO.

GGE GROUP

V ROKU 2024 SKUPINA GGE ZMENILA HLAVNÉHO AKCIONÁRA. SKUPINA UCED, KTORÁ JE SUČASŤOU ČESKEJ INVESTIČNEJ SKUPINY CREDITAS, ÚSPEŠNE UKONČILA NÁKUP SPOLČNOSTI GGE a.s. OD SPOLČNOSTI INFRACAPITAL. INFRAŠTRUKTURÁLNEJ INVESTIČNEJ DIVÍZIE SPOLČNOSTI M&G PLC. TRANSAKČIA BOLA DEFINITÍVNE UZAVRETÁ V PRIEBEHU JÚNA 2024 A PREDSTAVUJE VÝZNAMNÝ MILNÍK PRE OBE ZÚČASTNENÉ STRANY.

PREDMETY PODNIKANIA

- VÝROBA ELEKTRINY A TEPLA
- PREDAJ ENERGETICKÝCH KOMODIT
- PREVÁDZKA DISTRIBUČNÝCH SIETÍ
- INŽINIERING ENERGETICKÝCH CELKOV
- SPRÁVA BUDOV



SÚČASŤOU GGE SÚ NASLEDUJÚCE SPOLOČNOSTI:

VÝROBA TEPLA A ELEKTRINY
TEPLÁREŇ Považská Bystrica, s.r.o.
Slna Energy, s. r. o.
Teplo GGE s. r. o.
Energetika Sered, s.r.o.

DODÁVKA A DISTRIBÚCIA TEPLA
SOUTHERM, s.r.o.
GGE distribúcia, s. r. o.

DODÁVKA ELEKTRINY A PLYNU
ELGAS, s.r.o.
ELGAS Sales a.s.

OSTATNÉ SLUŽBY
TENERGO Slovensko, s.r.o.
IFM, a. s.
SOUTHERM SPRÁVA, s.r.o.
GGE a. s.
GGE Trade, a.s.
GGE a. s.



ŠTRUKTÚRA SKUPINY

ČLENIENIE SEGMENTOV
GGE SKUPINY
PO ODČLENENÍ SEGMENTU DUON
31. 12. 2024

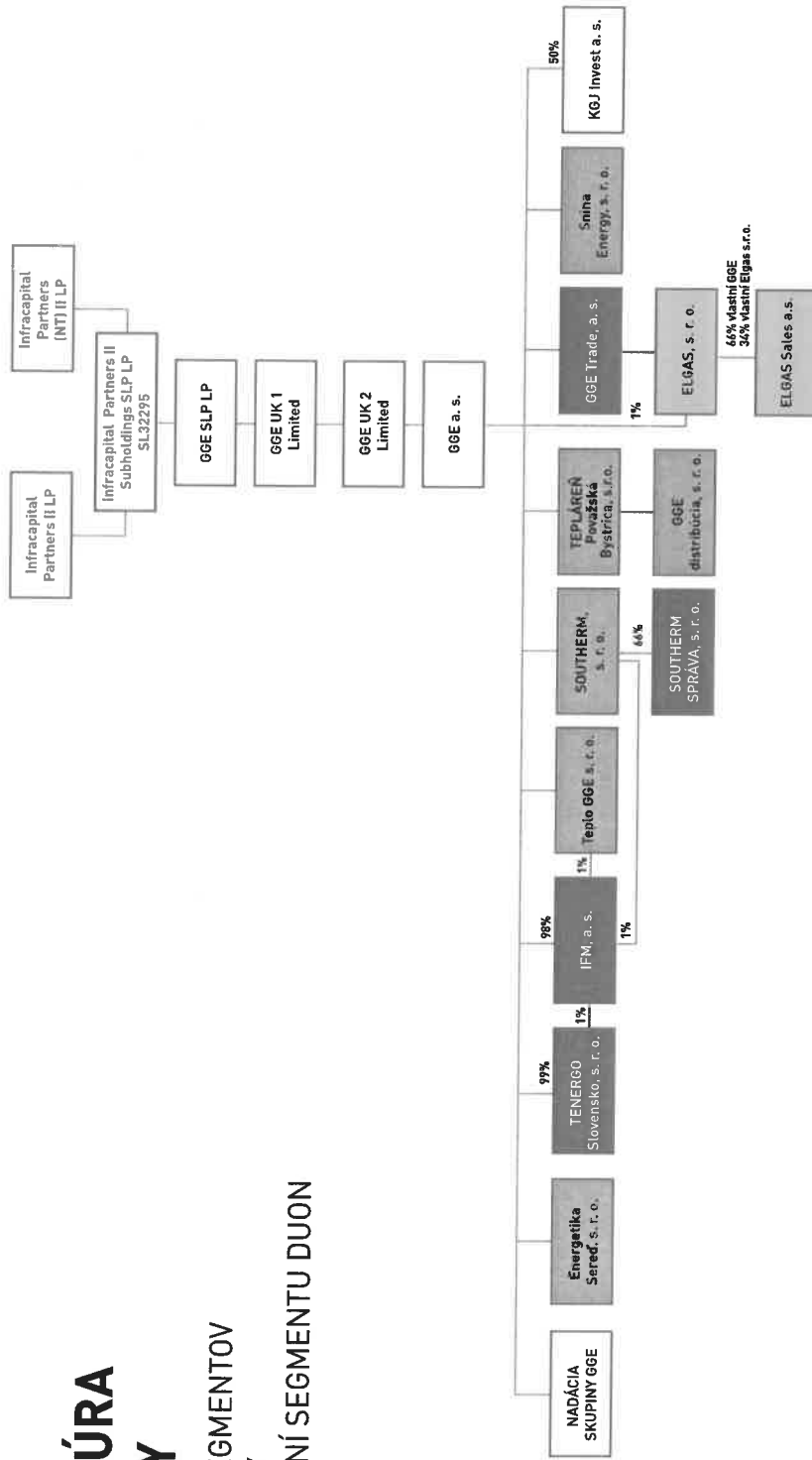

Služby
Výroba a distribúcia
Obchod

4. ZÁKLADNÁ ORGANIZAČNÁ ŠTRUKTÚRA

K 31. 12. 2024

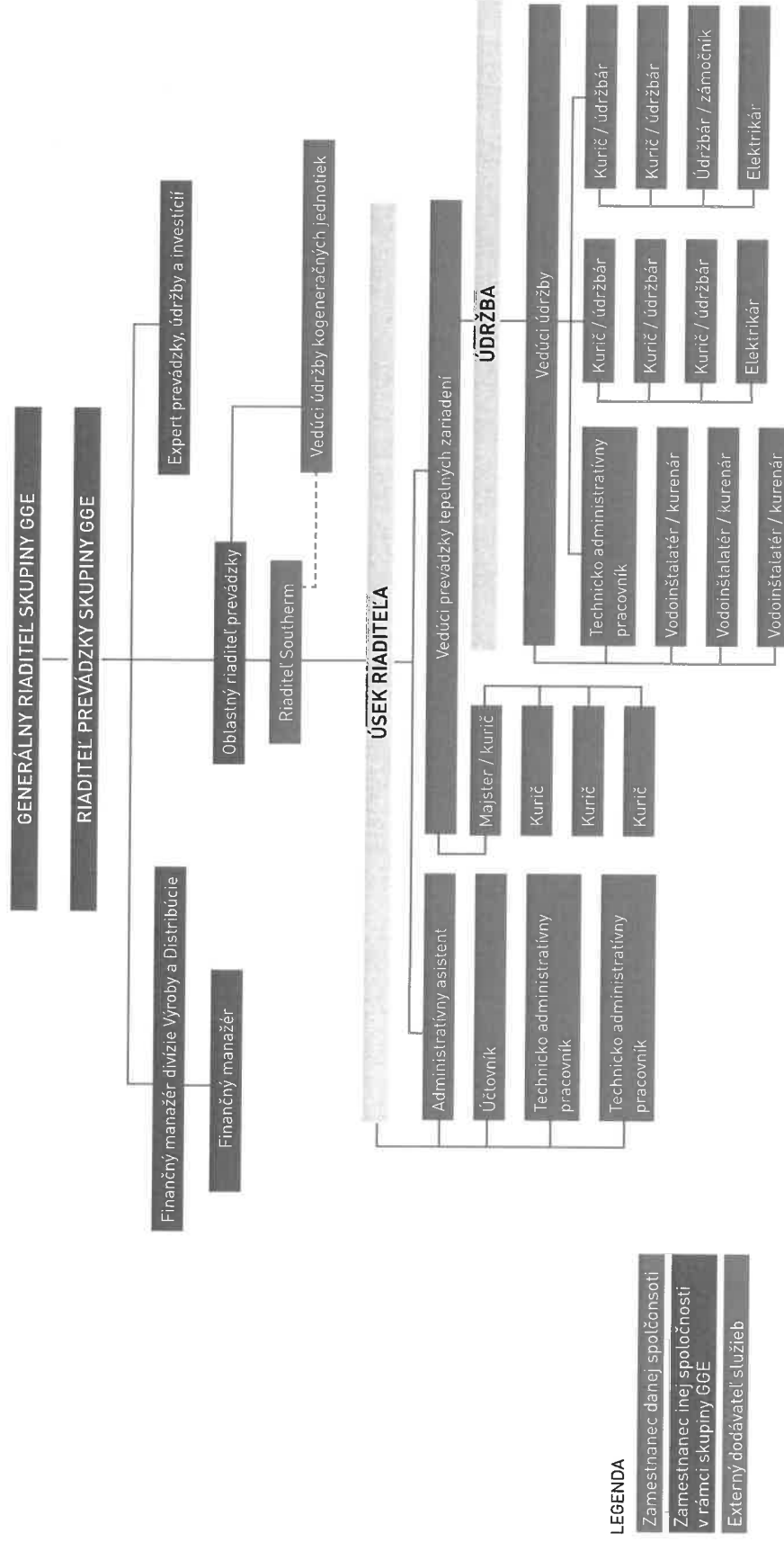

LEGENDA

- Zamestnanec danej spoločnosti
- Zamestnanec inej spoločnosti v rámci skupiny GGE
- Externý dodávateľ služieb

5. ZAMESTNANOSŤ V SPOLOČNOSŤI

V roku 2024 bol priemerný stav zamestnancov 23. Ku dňu, kedy sa zostavuje účtovná závierka, Southern, s.r.o., zamestnávalo 24 zamestnancov, z toho 3 vedúcich pracovníkov. V tejto oblasti neočakávame markantný nárast, ale ani pokles zamestnancov. Počet zamestnancov je stabilný a zmeny v počte sú len javom prirodzenej fluktuácie. Celkové náklady na mzdy zamestnancov vrátane odvodov, predstavujú sumu 692 262 eur.

S cieľom neustáleho zvyšovania konkurencieschopnosti našej spoločnosti sa snažíme o vzdelávanie našich zamestnancov, či už prostredníctvom odborných školení, workshopov alebo seminárov. Pri strednom a vyššom manažmente aj prostredníctvom odborných konferencií. Nemaľou mierou k zvyšovaniu odborných zručností a daností prispievajú tiež predplatené odborné magazíny. V sociálnej oblasti poskytujeme pre

zamestnancov rôzne druhy benefitov, organizujeme teambuildingy, vianočný večierok.

6. VÍZIA A POSLANIE FIRMY

V Southerme si od svojho vzniku uvedomujeme svoju úlohu v rámci miest, kde pôsobíme. Popri bezpečnosti a stabilite dodávok energií sa snažíme prispievať, v rámci našich možností výrobcu energií, k trvalej udržateľnosti a rozvoju daného regiónu. Ide predovšetkým o neustále zvyšovanie ekológie výroby a dodávky tepla, ale aj podporu spoločenských a rozvojových aktivít v mestách.

Jednou s tým súvisiacich priorit je samozrejme aj sociálny aspekt, teda cenová dostupnosť energií pre všetky sociálne vrstvy.

V neposlednom rade sa snažíme prispieť aj k tvorbe pracovných miest v dotknutých regiónoch tým, že budeme dodávať energiu miestnym podnikateľom za ceny, ktoré im pomôžu zostať konkurencieschopnými v rámci ich podnikateľských aktivít. Aj preto neustále pracujeme na optimalizácii a modernizácii výroby energií a ich distribúcie. V súlade s týmito prioritami plánujeme v roku 2025 investičné aktivity. Pri viacerých z nich sa v súlade s našou stratégiou trvalej udržateľnosti chceme uchádzať aj o nenávratný finančný príspevok zo Štrukturálnych fondov EÚ.

7. VYBRANÉ EKONOMICKÉ UKAZOVATELE A FINANČNÁ SITUÁCIA V SPOLOČNOSTI

7.1 NÁVRH NA ROZDELENIE ZISKU ZA ROK 2024

O rozdelení výsledku hospodárenia za účtovné obdobie 2024, straty po zdanení vo výške -59 374 eur rozhodne valné zhromaždenie. Návrh štatutárneho orgánu valnému zhromaždeniu je nasledovný:

POLOŽKA	V EUR
Výsledok hospodárenia po zdanení 2024	-59 374
Prídel do rezervného fondu	
Neuhradená strata z predchádzajúcich období	-59 374
Nerozdelený zisk	
Dividendy	
Prídel do sociálnych fondov	

7.2 PREHĽAD HLAVNÝCH UKAZOVATEĽOV SPOLOČNOSTI

UKAZOVATEĽ	MERNÁ JEDNOTKA	2024	2023
Výnosy z hospodárskej činnosti	EUR	7 161 951	8 574 576
z toho z predaja vlastných výrobkov	EUR	6 436 772	7 781 655
Náklady na hospodársku činnosť	EUR	7 242 143	8 497 174
z toho odpisy dlhodobého majetku	EUR	475 760	478 615
Pridaná hodnota	EUR	1 053 405	1 181 667
Výsledok hospodárenia z hospodárskej činnosti	EUR	-80 192	77 402
Výsledok hospodárenia pred zdanením	EUR	-86 582	59 800
Výsledok hospodárenia po zdanení	EUR	-59 374	47 429
Majetok celkom	EUR	9 560 009	8 452 787
z toho neobežný	EUR	4 015 073	4 323 474
obežný	EUR	5 531 086	4 127 258
Vlastné imanie	EUR	2 823 584	2 878 927
Základné imanie	EUR	10 000	10 000
Závazky	EUR	3 880 512	3 873 253

7.3 EKONOMIKA SPOLOČNOSTI

V roku 2024 spoločnosť dosiahla hospodársky výsledok – strata pred zdanením vo výške -86 582 eur.

Pri pohľade na štruktúru výnosov, ktoré bez finančných výnosov dosiahli celkovú sumu 7 161 951 eur, možno konštatovať, že na ich dosiahnutí sa s najväčšou percentnou mierou podieľali tržby z predaja vlastných výrobkov v sume 6 436 772 eur. Tržby z predaja služieb dosiahli celkovú výšku 652 587 eur. Ostatné výnosy z hospodárskej činnosti dosiahli výšku 72 592 eur.

Náklady spoločnosti bez finančných nákladov dosiahli v roku 2024 výšku 7 242 143 eur. Najväčšou položkou na strane nákladov bola spotreba materiálu a energie vo výške 5 517 365 eur a náklady na služby vo výške 518 589 eur. Náklady na sociálne poistenie v celkovej výške 175 537 eur. Ostatné náklady v celkovej výške 8 562 eur.

8. MAJETOK A ZÁVÄZKY SPOLOČNOSTI

Neobežný majetok spoločnosti predstavuje hodnotu 4 015 073 eur.

Dlhodobý hmotný majetok, ktorý tvorí značnú časť neobežného majetku, je v celkovej výške 3 977 584 eur, z toho významnú časť tvoria stavby v celkovej výške 3 468 465 eur.

Obežný majetok predstavuje hodnotu 5 531 086 eur.

Značnú časť obežného majetku tvoria krátkodobé pohľadávky v celkovej výške 2 586 242 eur. Krátkodobé pohľadávky, ktoré vznikli spoločnosti z obchodného styku, predstavujú čiastku 338 890 eur. Ostatné pohľadávky z obchodného styku voči prepojeným účtovným jednotkám v celkovej výške 82 271 eur.

Záväzky spoločnosti dosiahli k 31. 12. 2024 čiastku 3 880 512 eur.

Najpodstatnejšou časťou záväzkov spoločnosti sú krátkodobé záväzky v celkovej výške 3 221 057 eur. Z toho záväzky vzniknuté z obchodného styku vo výške 873 476 eur, ostatné záväzky z obchodného styku voči prepojeným účtovným jednotkám 732 740 eur, záväzky voči zamestnancom 29 538 eur, záväzky zo sociálneho poistenia 20 065 eur, daňové záväzky 13 165 eur. Dlhodobé záväzky spoločnosti predstavujú čiastku 606 953 eur.

9. INFORMÁCIE O AKTIVITÁCH V OBLASTI ŽIVOTNÉHO PROSTREDIA, PRACOVNOPRÁVNÝCH VZŤAHOCH, V OBLASTI VÝSKUMU, VÝVOJA A V ORGANIZAČNEJ ZLOŽKE V ZAHRANIČÍ

Starostlivosť o životné prostredie je v jadre nášho podnikania. Proaktívne sa snažíme znižovať dopady z nášho podnikania a bojujeme proti možným rizikám. Jedným z nich sú aj ekologické havárie, ktorým predchádzame zavádzaním osvedčených postupov a preventívnych opatrení všade tam, kde je to možné. V Skupine hľadáme aj nové príležitosti. O to viac, ak sa jedná o environmentálne priateľské možnosti rozvoja nášho podnikania. V rámci GGE preto kontinuálne vyhodnocujeme možnosti investícií do obnoviteľných zdrojov energie.

V oblasti spoločenskej zodpovednosti sa zameriavame na spokojnosť zákazníkov, zvyšovanie angažovanosti zamestnancov, rovnosť ich možností a minimalizáciu rizík pri výkone ich povolaní. Rovnosť možností a príležitostí je pre nás zásadným spoločenským problémom. V tejto oblasti chceme ísť príkladom, aj preto intenzívne pracujeme na zbieraní štatistík a údajov, ktoré nám pomáhajú viesť skupinu tak, aby žiadna časť jej zamestnancov nebola nespravodlivo oceňovaná alebo uprednostňovaná. Prostredníctvom Nadácie GGE podporujeme rozvoj komunit, v ktorých pôsobíme. V minulom roku sme podporili 26 projektov, ktoré boli v súlade s cieľmi nadácie GGE. Nadácia GGE

sa zameriava najmä na podporu športových aktivít pre deti a mládež, environmentálne aktivity a rozvoj komunit. Medzi projekty, ktoré sme podporili, patria školské projekty v Snine, konferencia pre mládež Európska noc výskumníkov, finančná pomoc pre detské oddelenie na Kramároch a finančná pomoc viacerým detským športovým klubom.

Zodpovedné riadenie aplikujeme prostredníctvom snahy o maximálny súlad s predpismi a zákonmi.

Pravidelne monitorujeme a vyhodnocujeme riziká s cieľom zvýšiť kvalitu a spoľahlivosť našej infraštruktúry. Našich zamestnancov neustále školíme, napríklad v oblastiach ako sa vymedziť voči korupčnému správaniu, kde ho nahlásiť, ako sa ho zbaviť. Prijali sme Etický kódex, predstavujúci súhrn etických princípov, noriem a pravidiel záväzných pre zamestnancov a implementovali sme nástroj pre anonymné nahlasovanie jeho porušenia. Pre zvýšenie transparentnosti radenia organizujeme na každej prevádzke spoločné stretnutia medzi vedením skupiny a všetkými zamestnancami. Intenzívne pracujeme na tom, aby sa naši dodávatelia prihlásili k cieľom a hodnotám, ktoré sme si v Skupine stanovili. Na kyberbezpečnosť v rámci skupiny dávame dôraz,

pretože si uvedomujeme, že zanedbanie rizík či nešťastná náhoda môžu viesť k zníženiu komfortu tisícov rodín alebo zastaveniu výroby v stovkách podnikov našich partnerov.

V roku 2024 sme nenadobudli žiadne vlastné akcie, dočasné listy, obchodné podiely a akcie, dočasné listy a obchodné podiely materskej účtovnej jednotky. Rovnako nemáme organizačnú zložku v zahraničí.

10. RIZIKÁ A NEISTOTY

Spoločnosť SOUTHERM, s.r.o., bude aj naďalej zodpovedná za rozvoj nových investícií, ktoré budú odrážať strategické smerovanie spoločnosti, čím bude vystavená výzvam, ktoré vyplývajú z trhových a makroekonomických zmien. Spoločnosť môže podliehať aj negatívnym následkom zapríčinených prírodnými katastrofami či celospoločenskými krízami (epidémiá, vojna, výpadok infraštruktúry, ...).

11. PREHĽAD UDALOSTÍ, KTORÉ NĀSTALI PO DNI, KU KTORÉMU SA ZOSTAVUJE ÚČTOVNÁ ZÁVIERKA

Po 31. decembri 2024 do dňa zostavenia výročnej správy nenastali také udalosti, ktoré by si vyžadovali zverejnenie alebo vykázanie vo výročnej správe za rok 2024.

Dátum zostavenia výročnej správy je apríl 2025

PRÍLOHA

Správa audítora
a účtovná závierka k 31. 12. 2024

DODATOK SPRÁVY NEZÁVISLÉHO AUDÍTORA

Spoločníkovi a konateľom spoločnosti
SOUTHERM, s.r.o.:

k výročnej správe

v zmysle § 27 odsek 6 zákona č. 423/2015 Z.z. o štatutárnom audite a o zmene a doplnení zákona č. 431/2002 Z. z. o účtovníctve v znení neskorších predpisov (ďalej len „zákon o štatutárnom audite“)

- I. Overili sme účtovnú závierku spoločnosti SOUTHERM, s.r.o. (ďalej aj „Spoločnosť“) k 31. decembru 2024, uvedenú v prílohe k výročnej správy Spoločnosti, ku ktorej sme dňa 27. marca 2025 vydali správu nezávislého audítora z auditu účtovnej závierky v nasledujúcom znení:

Správa z auditu účtovnej závierky

Názor

Uskutočnili sme audit účtovnej závierky spoločnosti **SOUTHERM, s.r.o.** (ďalej len „Spoločnosť“), ktorá obsahuje súvahu k 31. decembru 2024, výkaz ziskov a strát za rok končiaci sa k uvedenému dátumu, a poznámky, ktoré obsahujú súhrn významných účtovných zásad a účtovných metód.

Podľa nášho názoru, priložená účtovná závierka poskytuje pravdivý a verný obraz finančnej situácie Spoločnosti k 31. decembru 2024 a výsledku jej hospodárenia za rok končiaci sa k uvedenému dátumu podľa zákona č. 431/2002 Z.z. o účtovníctve v znení neskorších predpisov (ďalej len „zákon o účtovníctve“).

Základ pre názor

Audit sme vykonali podľa medzinárodných audítorských štandardov (International Standards on Auditing, ISA). Naša zodpovednosť podľa týchto štandardov je uvedená v odseku Zodpovednosť audítora za audit účtovnej závierky. Od Spoločnosti sme nezávislí podľa ustanovení zákona č. 423/2015 o štatutárnom audite a o zmene a doplnení zákona č. 431/2002 Z. z. o účtovníctve v znení neskorších predpisov (ďalej len „zákon o štatutárnom audite“) týkajúcich sa etiky, vrátane Etického kódexu audítora, relevantných pre náš audit účtovnej závierky a splnili sme aj ostatné požiadavky týchto ustanovení týkajúcich sa etiky. Sme presvedčení, že audítorské dôkazy, ktoré sme získali, poskytujú dostatočný a vhodný základ pre náš názor.

Zodpovednosť štatutárneho orgánu a osôb poverených spravovaním za účtovnú závierku

Štatutárny orgán je zodpovedný za zostavenie tejto účtovnej závierky tak, aby poskytovala pravdivý a verný obraz podľa zákona o účtovníctve a za tie interné kontroly, ktoré považuje za potrebné na zostavenie účtovnej závierky, ktorá neobsahuje významné nesprávnosti, či už v dôsledku podvodu alebo chyby.

Pri zostavovaní účtovnej závierky je štatutárny orgán zodpovedný za zhodnotenie schopnosti Spoločnosti nepretržite pokračovať vo svojej činnosti, za opísanie skutočností týkajúcich sa nepretržitého pokračovania v činnosti, ak je to potrebné, a za použitie predpokladu nepretržitého pokračovania v činnosti v účtovníctve, ibaže by mal v úmysle Spoločnosť zlikvidovať alebo ukončiť jej činnosť, alebo by nemal inú realistickú možnosť než tak urobiť. Osoby poverené spravovaním sú zodpovedné za dohľad nad procesom finančného výkazníctva Spoločnosti.

Zodpovednosť audítora za audit účtovnej závierky

Našou zodpovednosťou je získať primerané uistenie, či účtovná závierka ako celok neobsahuje významné nesprávnosti, či už v dôsledku podvodu alebo chyby, a vydať správu audítora, vrátane názoru. Primerané uistenie je uistenie vysokého stupňa, ale nie je zárukou toho, že audit vykonaný podľa medzinárodných audítorských štandardov vždy odhalí významné nesprávnosti, ak také existujú. Nesprávnosti môžu vzniknúť v dôsledku podvodu alebo chyby a za významné sa považujú vtedy, ak by sa dalo odôvodnene očakávať, že jednotlivito alebo v súhrne by mohli ovplyvniť ekonomické rozhodnutia používateľov, uskutočnené na základe tejto účtovnej závierky.

V rámci auditu uskutočneného podľa medzinárodných audítorských štandardov, počas celého auditu uplatňujeme odborný úsudok a zachováваме profesionálny skepticizmus. Okrem toho:

- Identifikujeme a posudzujeme riziká významnej nesprávnosti účtovnej závierky, či už v dôsledku podvodu alebo chyby, navrhujeme a uskutočňujeme audítorské postupy reagujúce na tieto riziká a získavame audítorské dôkazy, ktoré sú dostatočné a vhodné na poskytnutie základu pre náš názor. Riziko neodhalenia významnej nesprávnosti v dôsledku podvodu je vyššie ako toto riziko v dôsledku chyby, pretože podvod môže zahŕňať tajnú dohodu, falšovanie, úmyselné vynechanie, nepravdivé vyhlásenie alebo obídienie internej kontroly.
- Oboznamujeme sa s internými kontrolami relevantnými pre audit, aby sme mohli navrhnúť audítorské postupy vhodné za daných okolností, ale nie za účelom vyjadrenia názoru na efektívnosť interných kontrol Spoločnosti.
- Hodnotíme vhodnosť použitých účtovných zásad a účtovných metód a primeranosť účtovných odhadov a uvedenie s nimi súvisiacich informácií, uskutočnené štatutárnym orgánom.
- Robíme záver o tom, či štatutárny orgán vhodne v účtovníctve používa predpoklad nepretržitého pokračovania v činnosti a na základe získaných audítorských dôkazov záver o tom, či existuje významná neistota v súvislosti s udalosťami alebo okolnosťami, ktoré by mohli významne spochybniť schopnosť Spoločnosti nepretržite pokračovať v činnosti. Ak dospejeme k záveru, že významná neistota existuje, sme povinní upozorniť v našej správe audítora na súvisiace informácie uvedené v účtovnej závierke alebo, ak sú tieto informácie nedostatočné, modifikovať náš názor. Naše závery vychádzajú z audítorských dôkazov získaných do dátumu vydania našej správy audítora. Budúce udalosti alebo okolnosti však môžu spôsobiť, že Spoločnosť prestane pokračovať v nepretržitej činnosti.
- Hodnotíme celkovú prezentáciu, štruktúru a obsah účtovnej závierky vrátane informácií v nej uvedených, ako aj to, či účtovná závierka zachytáva uskutočnené transakcie a udalosti spôsobom, ktorý vedie k ich vernému zobrazeniu.

II. Správa k ďalším požiadavkám zákonov a iných právnych predpisov

Správa k informáciám, ktoré sa uvádzajú vo výročnej správe – dodatok správy nezávislého audítora

Štatutárny orgán je zodpovedný za informácie uvedené vo výročnej správe, zostavenej podľa požiadaviek zákona o účtovníctve. Náš vyššie uvedený názor na účtovnú závierku sa nevzťahuje na iné informácie vo výročnej správe.

V súvislosti s auditom účtovnej závierky je našou zodpovednosťou oboznámenie sa s informáciami uvedenými vo výročnej správe a posúdenie, či tieto informácie nie sú vo významnom nesúlade s auditovanou účtovnou závierkou alebo našimi poznatkami, ktoré sme získali počas auditu účtovnej závierky, alebo sa inak zdajú byť významne nesprávne.

Posúdili sme, či výročná správa Spoločnosti obsahuje informácie, ktorých uvedenie vyžaduje zákon o účtovníctve.

Na základe prác vykonaných počas auditu účtovnej závierky, podľa nášho názoru:

- informácie uvedené vo výročnej správe zostavenej za rok 2024 sú v súlade s účtovnou závierkou za daný rok,
- výročná správa obsahuje informácie podľa zákona o účtovníctve.

Okrem toho, na základe našich poznatkov o účtovnej jednotke a situácii v nej, ktoré sme získali počas auditu účtovnej závierky, sme povinní uviesť, či sme zistili významné nesprávnosti vo výročnej správe, ktorú sme dostali po dátume vydania tejto správy audítora. V tejto súvislosti neexistujú zistenia, ktoré by sme mali uviesť.

30. mája 2025
Nitra, Slovenská republika



Audítorská spoločnosť:
MG ATAC, spol. s r. o.
Krškanská 21, Nitra
Licencia SKAU č. 284



Kľúčový štatutárny audítor:
Ing. Miroslav Galamboš
Licencia SKAU č. 502

ÚČTOVNÁ ZÁVIERKA

podnikateľov v podvojnóm účtovníctve



zostavená k 3 1 . 1 2 . 2 0 2 4

Číselné údaje sa zarovnávajú vpravo, ostatné údaje sa píšú zľava. Nevyplnené riadky sa ponechávajú prázdne.
 Údaje sa vypisujú paličkovým písmom (podľa tohto vzoru), písacím strojom alebo tlačiarňou, a to čiernou alebo tmavomodrou farbou.

Á Ā B Ć D Ę F G H Í J K L M N O P Q R Š T Ú V X Ý Ž 0 1 2 3 4 5 6 7 8 9

Daňové identifikačné číslo 2 0 2 0 1 9 5 8 1 5 IČO 3 4 1 5 2 6 4 4 SK NACE 3 5 . 3 0 . 0	Účtovná závierka X riadna mimoriadna priebežná	Účtovná jednotka X malá veľká (vyznačí sa X)	Mesiac Rok od 1 2 0 2 4 do 1 2 2 0 2 4 Bezprostredne predchádzajúce obdobie od 1 2 0 2 3 do 1 2 2 0 2 3
---	---	---	--

Priložené súčasti účtovnej závierky

 Súvaha (Úč POD 1-01)
(v celých eurách)

 Výkaz ziskov a strát (Úč POD 2-01)
(v celých eurách)

 Poznámky (Úč POD 3-01)
(v celých eurách alebo eurocentoch)

Obchodné meno (názov) účtovnej jednotky

SOUTHERM, s . r . o .

Sídlo účtovnej jednotky

Ulica

ŠPORTOVÁ

Číslo

4 0 2 1 / 1 3 A

PSČ

Obec

9 2 9 0 1 DUNAJSKÁ STREDA

Označenie obchodného registra a číslo zápisu obchodnej spoločnosti

Telefónne číslo

0 3 1 5 5 2 2 2 3 1

Faxové číslo

0 3 1 5 5 0 2 1 7 1

E-mailová adresa

SEKRETARIAT@SOUTHERM.SK

Zostavená dňa:

1 9 . 0 2 . 2 0 2 5

Schválená dňa:

. . 2 0

 Podpisový záznam štatutárneho orgánu účtovnej jednotky
 alebo člena štatutárneho orgánu účtovnej jednotky alebo
 podpisový záznam fyzickej osoby, ktorá je účtovnou jednotkou:

Záznamy daňového úradu

Miesto pre evidenčné číslo

Odtlačok prezentačnej pečiatky daňového úradu



Označenie a	STRANA AKTÍV b	Číslo riadku c	Bežné účtovné obdobie		Bezprostredne predchádzajúce účtovné obdobie
			1	2	3
			Brutto - časť 1 Korekcia - časť 2	Netto	Netto
	SPOLU MAJETOK r. 02 + r. 33 + r. 74	01	1 5 8 6 0 7 4 8	9 5 6 0 0 0 9	
			6 3 0 0 7 3 9		8 4 5 2 7 8 7
A.	Neobežný majetok r. 03 + r. 11 + r. 21	02	1 0 2 6 7 3 2 6	4 0 1 5 0 7 3	
			6 2 5 2 2 5 3		4 3 2 3 4 7 4
A.I.	Dlhodobý nehmotný majetok súčet (r. 04 až r. 10)	03			
A.I.1.	Aktivované náklady na vývoj (012) - /072, 091A/	04			
2.	Softvér (013) - /073, 091A/	05			
3.	Oceneniteľné práva (014) - /074, 091A/	06			
4.	Goodwill (015) - /075, 091A/	07			
5.	Ostatný dlhodobý nehmotný majetok (019, 01X) - /079, 07X, 091A/	08			
6.	Obstarávaný dlhodobý nehmotný majetok (041) - /093/	09			
7.	Poskytnuté preddavky na dlhodobý nehmotný majetok (051) - /095A/	10			
A.II.	Dlhodobý hmotný majetok súčet (r. 12 až r. 20)	11	1 0 2 2 9 8 3 7	3 9 7 7 5 8 4	
			6 2 5 2 2 5 3		4 2 9 2 5 8 8
A.II.1.	Pozemky (031) - /092A/	12	2 6 8 9 7 7	2 6 8 9 7 7	
					2 6 8 9 7 7
2.	Stavby (021) - /081, 092A/	13	7 9 1 9 6 9 5	3 4 6 8 4 6 5	
			4 4 5 1 2 3 0		3 7 6 5 5 4 6
3.	Samostatné hnutelné veci a súbory hnutelných vecí (022) - /082, 092A/	14	2 0 4 1 1 6 5	2 4 0 1 4 2	
			1 8 0 1 0 2 3		2 5 6 5 6 5



Označenie a	STRANA AKTÍV b	Číslo riadku c	Bežné účtovné obdobie		Bezprostredne predchádzajúce účtovné obdobie
			1	2	
			Brutto - časť 1	Netto	3
			Korekcia - časť 2		
4.	Pestovateľské celky trvalých porastov (025) - /085, 092A/	15			
5.	Základné stádo a ťažné zvieratá (026) - /086, 092A/	16			
6.	Ostatný dlhodobý hmotný majetok (029, 02X, 032) - /089, 08X, 092A/	17			
7.	Obstarávaný dlhodobý hmotný majetok (042) - /094/	18			1 5 0 0
8.	Poskytnuté preddavky na dlhodobý hmotný majetok (052) - /095A/	19			
9.	Opravná položka k nadobudnutému majetku (+/- 097) +/- 098	20			
A.III.	Dlhodobý finančný majetok súčet (r. 22 až r. 32)	21	3 7 4 8 9	3 7 4 8 9	3 0 8 8 6
A.III.1.	Podielové cenné papiere a podiely v prepojených účtovných jednotkách (061A, 062A, 063A) - /096A/	22	3 7 2 1 4	3 7 2 1 4	3 0 6 1 1
2.	Podielové cenné papiere a podiely s podielovou účasťou okrem v prepojených účtovných jednotkách (062A) - /096A/	23			
3.	Ostatné realizovateľné cenné papiere a podiely (063A) - /096A/	24			
4.	Pôžičky prepojeným účtovným jednotkám (066A) - /096A/	25			
5.	Pôžičky v rámci podielovej účasti okrem prepojeným účtovným jednotkám (066A) - /096A/	26			
6.	Ostatné pôžičky (067A) - /096A/	27			
7.	Dlhové cenné papiere a ostatný dlhodobý finančný majetok (065A, 069A, 06XA) - /096A/	28	2 7 5	2 7 5	2 7 5

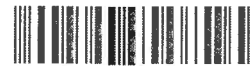

Označenie a	STRANA AKTÍV b	Číslo riadku c	Bežné účtovné obdobie		Bezprostredne predchádzajúce účtovné obdobie
			1	2	
			Brutto - časť 1 Korekcia - časť 2	Netto	
8.	Pôžičky a ostatný dlhodobý finančný majetok so zostatkovou dobou splatnosti najviac jeden rok (066A, 067A, 069A, 06XA) - /096A/	29			
9.	Účty v bankách s dobou viazanosti dlhšou ako jeden rok (22XA)	30			
10.	Obstarávaný dlhodobý finančný majetok (043) - /096A/	31			
11.	Poskytnuté preddavky na dlhodobý finančný majetok (053) - /095A/	32			
B.	Obežný majetok r. 34 + r. 41 + r. 53 + r. 66 + r. 71	33	5 5 7 9 5 7 2	5 5 3 1 0 8 6	
			4 8 4 8 6		4 1 2 7 2 5 8
B.I.	Zásoby súčet (r. 35 až r. 40)	34	1 5 0 6 6	1 5 0 6 6	
					1 1 4 7 8
B.I.1.	Materiál (112, 119, 11X) - /191, 19X/	35	1 5 0 6 6	1 5 0 6 6	
					1 1 4 7 8
2.	Nedokončená výroba a polotovary vlastnej výroby (121, 122, 12X) - /192, 193, 19X/	36			
3.	Výrobky (123) - /194/	37			
4.	Zvieratá (124) - /195/	38			
5.	Tovar (132, 133, 13X, 139) - /196, 19X/	39			
6.	Poskytnuté preddavky na zásoby (314A) - /391A/	40			
B.II.	Dlhodobé pohľadávky súčet (r. 42 + r. 46 až r. 52)	41	6 4 7 3 8	6 4 7 3 8	
					1 9 2 0 6
B.II.1.	Pohľadávky z obchodného styku súčet (r. 43 až r. 45)	42			



Označenie a	STRANA AKTÍV b	Číslo riadku c	Bežné účtovné obdobie		Bezprostredne predchádzajúce účtovné obdobie
			1	2	
			Brutto - časť 1	Netto	Netto
			Korekcia - časť 2		
1.a.	Pohľadávky z obchodného styku voči prepojeným účtovným jednotkám (311A, 312A, 313A, 314A, 315A, 31XA) - /391A/	43			
1.b.	Pohľadávky z obchodného styku v rámci podielovej účasti okrem pohľadávok voči prepojeným účtovným jednotkám (311A, 312A, 313A, 314A, 315A, 31XA) - /391A/	44			
1.c.	Ostatné pohľadávky z obchodného styku (311A, 312A, 313A, 314A, 315A, 31XA) - /391A/	45			
2.	Čistá hodnota zákazky (316A)	46			
3.	Ostatné pohľadávky voči prepojeným účtovným jednotkám (351A) - /391A/	47			
4.	Ostatné pohľadávky v rámci podielovej účasti okrem pohľadávok voči prepojeným účtovným jednotkám (351A) - /391A/	48			
5.	Pohľadávky voči spoločníkom, členom a združeniu (354A, 355A, 358A, 35XA) - /391A/	49			
6.	Pohľadávky z derivátových operácií (373A, 376A)	50			
7.	Iné pohľadávky (335A, 336A, 33XA, 371A, 374A, 375A, 378A) - /391A/	51			
8.	Odložená daňová pohľadávka (481A)	52	6 4 7 3 8	6 4 7 3 8	1 9 2 0 6
B.III.	Krátkodobé pohľadávky súčet (r. 54 + r. 58 až r. 65)	53	2 6 3 4 7 2 8	2 5 8 6 2 4 2	1 5 3 8 7 6 4
B.III.1.	Pohľadávky z obchodného styku súčet (r. 55 až r. 57)	54	3 8 7 3 7 6	3 3 8 8 9 0	3 8 6 9 2 8
1.a.	Pohľadávky z obchodného styku voči prepojeným účtovným jednotkám (311A, 312A, 313A, 314A, 315A, 31XA) - /391A/	55	8 2 2 7 1	8 2 2 7 1	4 6 6 9 0
1.b.	Pohľadávky z obchodného styku v rámci podielovej účasti okrem pohľadávok voči prepojeným účtovným jednotkám (311A, 312A, 313A, 314A, 315A, 31XA) - /391A/	56			



Označenie a	STRANA AKTÍV b	Číslo riadku c	Bežné účtovné obdobie		Bezprostredne predchádzajúce účtovné obdobie	
			1	2		3
			Brutto - časť 1 Korekcia - časť 2	Netto		
1.c.	Ostatné pohľadávky z obchodného styku (311A, 312A, 313A, 314A, 315A, 31XA) - /391A/	57	3 0 5 1 0 5 4 8 4 8 6	2 5 6 6 1 9	3 4 0 2 3 8	
2.	Čistá hodnota zákazky (316A)	58				
3.	Ostatné pohľadávky voči prepojeným účtovným jednotkám (351A) - /391A/	59	2 1 9 3 9 1 5	2 1 9 3 9 1 5	1 1 4 8 1 6 0	
4.	Ostatné pohľadávky v rámci podielovej účasti okrem pohľadávok voči prepojeným účtovným jednotkám (351A) - /391A/	60				
5.	Pohľadávky voči spoločníkom, členom a združeniu (354A, 355A, 358A, 35XA, 398A) - /391A/	61				
6.	Sociálne poistenie (336A) - /391A/	62				
7.	Daňové pohľadávky a dotácie (341, 342, 343, 345, 346, 347) - /391A/	63	5 0 9 4 7	5 0 9 4 7	3 2 5 2	
8.	Pohľadávky z derivátových operácií (373A, 376A)	64				
9.	Iné pohľadávky (335A, 33XA, 371A, 374A, 375A, 378A) - /391A/	65	2 4 9 0	2 4 9 0	4 2 4	
B.IV.	Krátkodobý finančný majetok súčet (r. 67 až r. 70)	66				
B.IV.1.	Krátkodobý finančný majetok v prepojených účtovných jednotkách (251A, 253A, 256A, 257A, 25XA) - /291A, 29XA/	67				
2.	Krátkodobý finančný majetok bez krátkodobého finančného majetku v prepojených účtovných jednotkách (251A, 253A, 256A, 257A, 25XA) - /291A, 29XA/	68				
3.	Vlastné akcie a vlastné obchodné podiely (252)	69				
4.	Obstarávaný krátkodobý finančný majetok (259, 314A) - /291A/	70				

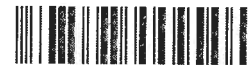

Označenie a	STRANA AKTÍV b	Číslo riadku c	Bežné účtovné obdobie		Bezprostredne predchádzajúce účtovné obdobie
			1	2	
			Brutto - časť 1 Korekcia - časť 2	Netto	
B.V.	Finančné účty r. 72 + r. 73	71	2 8 6 5 0 4 0	2 8 6 5 0 4 0	2 5 5 7 8 1 0
B.V.1.	Peniaze (211, 213, 21X)	72	2 6 2 0	2 6 2 0	2 7 6 5
2.	Účty v bankách (221A, 22X, +/- 261)	73	2 8 6 2 4 2 0	2 8 6 2 4 2 0	2 5 5 5 0 4 5
C.	Časové rozlíšenie súčet (r. 75 až r. 78)	74	1 3 8 5 0	1 3 8 5 0	2 0 5 5
C.1.	Náklady budúcich období dlhodobé (381A, 382A)	75			
2.	Náklady budúcich období krátkodobé (381A, 382A)	76	2 0 8 6	2 0 8 6	2 0 5 5
3.	Príjmy budúcich období dlhodobé (385A)	77			
4.	Príjmy budúcich období krátkodobé (385A)	78	1 1 7 6 4	1 1 7 6 4	

Označenie a	STRANA PASÍV b	Číslo riadku c	Bežné účtovné obdobie 4	Bezprostredne predchádzajúce účtovné obdobie 5
	SPOLU VLASTNÉ IMANIE A ZÁVÄZKY r. 80 + r. 101 + r. 141	79	9 5 6 0 0 0 9	8 4 5 2 7 8 7
A.	Vlastné imanie r. 81 + r. 85 + r. 86 + r. 87 + r. 90 + r. 93 + r. 97 + r. 100	80	2 8 2 3 5 8 4	2 8 7 8 9 2 7
A.I.	Základné imanie súčet (r. 82 až r. 84)	81	1 0 0 0 0	1 0 0 0 0
A.I.1.	Základné imanie (411 alebo +/- 491)	82	1 0 0 0 0	1 0 0 0 0
2.	Zmena základného imania +/- 419	83		
3.	Pohľadávky za upísané vlastné imanie (-/353)	84		
A.II.	Emisné ážio (412)	85		
A.III.	Ostatné kapitálové fondy (413)	86		
A.IV.	Zákonné rezervné fondy r. 88 + r. 89	87	1 0 0 0	1 0 0 0
A.IV.1.	Zákonný rezervný fond a nedeliteľný fond (417A, 418, 421A, 422)	88	1 0 0 0	1 0 0 0
2.	Rezervný fond na vlastné akcie a vlastné podieľy (417A, 421A)	89		

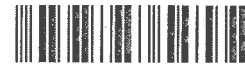

Označenie a	STRANA PASÍV b	Číslo riadku c	Bežné účtovné obdobie 4	Bezprostredne predchádzajúce účtovné obdobie 5
A.V.	Ostatné fondy zo zisku r. 91 + r. 92	90		
A.V.1.	Štatutárne fondy (423, 42X)	91		
2.	Ostatné fondy (427, 42X)	92		
A.VI.	Oceňovacie rozdiely z precenenia súčet (r. 94 až r. 96)	93	3 3 9 1 4	2 7 3 1 1
A.VI.1.	Oceňovacie rozdiely z precenenia majetku a záväzkov (+/- 414)	94	3 3 9 1 4	2 7 3 1 1
2.	Oceňovacie rozdiely z kapitálových účastí (+/- 415)	95		
3.	Oceňovacie rozdiely z precenenia pri zlúčení, splnutí a rozdelení (+/- 416)	96		
A.VII.	Výsledok hospodárenia minulých rokov r. 98 + r. 99	97	2 8 3 8 0 4 4	2 7 9 3 1 8 7
A.VII.1.	Nerozdelený zisk minulých rokov (428)	98	2 8 3 8 0 4 4	2 7 9 3 1 8 7
2.	Neuhradená strata minulých rokov (-/429)	99		
A.VIII.	Výsledok hospodárenia za účtovné obdobie po zdanení +/- r. 01 - (r. 81 + r. 85 + r. 86 + r. 87 + r. 90 + r. 93 + r. 97 + r. 101 + r. 141)	100	- 5 9 3 7 4	4 7 4 2 9
B.	Záväzky r. 102 + r. 118 + r. 121 + r. 122 + r. 136 + r. 139 + r. 140	101	3 8 8 0 5 1 2	3 8 7 3 2 5 3
B.I.	Dlhodobé záväzky súčet (r. 103 + r. 107 až r. 117)	102	6 0 6 9 5 3	6 9 4 4 7 0
B.I.1.	Dlhodobé záväzky z obchodného styku súčet (r. 104 až r. 106)	103		
1.a.	Záväzky z obchodného styku voči prepojeným účtovným jednotkám (321A, 475A, 476A)	104		
1.b.	Záväzky z obchodného styku v rámci podielovej účasti okrem záväzkov voči prepojeným účtovným jednotkám (321A, 475A, 476A)	105		
1.c.	Ostatné záväzky z obchodného styku (321A, 475A, 476A)	106		
2.	Čistá hodnota zákazky (316A)	107		
3.	Ostatné záväzky voči prepojeným účtovným jednotkám (471A, 47XA)	108		
4.	Ostatné záväzky v rámci podielovej účasti okrem záväzkov voči prepojeným účtovným jednotkám (471A, 47XA)	109		
5.	Ostatné dlhodobé záväzky (479A, 47XA)	110	5 9 5 0 0 0	6 8 0 0 0 0
6.	Dlhodobé prijaté preddavky (475A)	111		
7.	Dlhodobé zmenky na úhradu (478A)	112		
8.	Vydané dlhopisy (473A/-/255A)	113		
9.	Záväzky zo sociálneho fondu (472)	114	1 1 9 5 3	1 4 4 7 0
10.	Iné dlhodobé záväzky (336A, 372A, 474A, 47XA)	115		
11.	Dlhodobé záväzky z derivátových operácií (373A, 377A)	116		
12.	Odložený daňový záväzok (481A)	117		



Označenie a	STRANA PASÍV b	Číslo riadku c	Bežné účtovné obdobie 4	Bezprostredne predchádzajúce účtovné obdobie 5
B.II.	Dlhodobé rezervy r. 119 + r. 120	118		
B.II.1.	Zákonné rezervy (451A)	119		
	2. Ostatné rezervy (459A, 45XA)	120		
B.III.	Dlhodobé bankové úvery (461A, 46XA)	121		
B.IV.	Krátkodobé záväzky súčet (r. 123 + r. 127 až r. 135)	122	3 2 2 1 0 5 7	3 1 3 4 3 0 8
B.IV.1.	Záväzky z obchodného styku súčet (r. 124 až r. 126)	123	8 7 3 4 7 6	7 9 5 0 5 0
1.a.	Záväzky z obchodného styku voči prepojeným účtovným jednotkám (321A, 322A, 324A, 325A, 326A, 32XA, 475A, 476A, 478A, 47XA)	124	7 3 2 7 4 0	6 5 4 5 6 5
1.b.	Záväzky z obchodného styku v rámci podielovej účasti okrem záväzkov voči prepojeným účtovným jednotkám (321A, 322A, 324A, 325A, 326A, 32XA, 475A, 476A, 478A, 47XA)	125		
1.c.	Ostatné záväzky z obchodného styku (321A, 322A, 324A, 325A, 326A, 32XA, 475A, 476A, 478A, 47XA)	126	1 4 0 7 3 6	1 4 0 4 8 5
	2. Čistá hodnota zákazky (316A)	127		
	3. Ostatné záväzky voči prepojeným účtovným jednotkám (361A, 36XA, 471A, 47XA)	128	2 2 8 4 6 4 3	2 2 8 4 6 4 3
	4. Ostatné záväzky v rámci podielovej účasti okrem záväzkov voči prepojeným účtovným jednotkám (361A, 36XA, 471A, 47XA)	129		
	5. Záväzky voči spoločníkom a združeniu (364, 365, 366, 367, 368, 398A, 478A, 479A)	130		
	6. Záväzky voči zamestnancom (331, 333, 33X, 479A)	131	2 9 5 3 8	2 5 3 4 8
	7. Záväzky zo sociálneho poistenia (336A)	132	2 0 0 6 5	1 6 9 9 2
	8. Daňové záväzky a dotácie (341, 342, 343, 345, 346, 347, 34X)	133	1 3 1 6 5	1 2 1 1 9
	9. Záväzky z derivátových operácií (373A, 377A)	134		
	10. Iné záväzky (372A, 379A, 474A, 475A, 479A, 47XA)	135	1 7 0	1 5 6
B.V.	Krátkodobé rezervy r. 137 + r. 138	136	5 2 5 0 2	4 4 4 7 5
B.V.1.	Zákonné rezervy (323A, 451A)	137	1 0 4 7 6	9 5 4 2
	2. Ostatné rezervy (323A, 32X, 459A, 45XA)	138	4 2 0 2 6	3 4 9 3 3
B.VI.	Bežné bankové úvery (221A, 231, 232, 23X, 461A, 46XA)	139		
B.VII.	Krátkodobé finančné výpomoci (241, 249, 24X, 473A, /-/255A)	140		
C.	Časové rozlíšenie súčet (r. 142 až r. 145)	141	2 8 5 5 9 1 3	1 7 0 0 6 0 7
C.1.	Výdavky budúcich období dlhodobé (383A)	142		
	2. Výdavky budúcich období krátkodobé (383A)	143	1 9 2 9 8 0 2	7 0 5 0 8 6
	3. Výnosy budúcich období dlhodobé (384A)	144	8 5 6 7 0 1	9 2 6 1 1 1
	4. Výnosy budúcich období krátkodobé (384A)	145	6 9 4 1 0	6 9 4 1 0



Ozna- čenie a	Text b	Číslo riadku c	Skutočnosť'	
			bežné účtovné obdobie 1	bezprostredne predchádzajúce účtovné obdobie 2
			*	Čistý obrat (časť účt. tr. 6 podľa zákona)
**	Výnosy z hospodárskej činnosti spolu súčet (r. 03 až r. 09)	02	7 1 6 1 9 5 1	8 5 7 4 5 7 6
I.	Tržby z predaja tovaru (604, 607)	03		
II.	Tržby z predaja vlastných výrobkov (601)	04	6 4 3 6 7 7 2	7 7 8 1 6 5 5
III.	Tržby z predaja služieb (602, 606)	05	6 5 2 5 8 7	7 2 3 5 1 0
IV.	Zmeny stavu vnútroorganizačných zásob (+/-) (účtová skupina 61)	06		
V.	Aktivácia (účtová skupina 62)	07		
VI.	Tržby z predaja dlhodobého nehmotného majetku, dlhodobého hmotného majetku a materiálu (641, 642)	08		
VII.	Ostatné výnosy z hospodárskej činnosti (644, 645, 646, 648, 655, 657)	09	7 2 5 9 2	6 9 4 1 1
**	Náklady na hospodársku činnosť spolu r. 11 + r. 12 + r. 13 + r. 14 + r. 15 + r. 20 + r. 21 + r. 24 + r. 25 + r. 26	10	7 2 4 2 1 4 3	8 4 9 7 1 7 4
A.	Náklady vynaložené na obstaranie predaného tovaru (504, 507)	11		
B.	Spotreba materiálu, energie a ostatných neskladovateľných dodávok (501, 502, 503)	12	5 5 1 7 3 6 5	6 9 5 6 2 8 3
C.	Opravné položky k zásobám (+/-) (505)	13		
D.	Služby (účtová skupina 51)	14	5 1 8 5 8 9	3 6 7 2 1 5
E.	Osobné náklady (r. 16 až r. 19)	15	6 9 2 2 6 2	6 6 0 7 2 4
E.1.	Mzdové náklady (521, 522)	16	4 7 4 6 2 8	4 6 0 5 8 9
2.	Odmeny členom orgánov spoločností a družstva (523)	17		
3.	Náklady na sociálne poistenie (524, 525, 526)	18	1 7 5 5 3 7	1 6 2 6 7 9
4.	Sociálne náklady (527, 528)	19	4 2 0 9 7	3 7 4 5 6
F.	Dane a poplatky (účtová skupina 53)	20	1 2 0 2 3	1 2 0 2 4
G.	Odpisy a opravné položky k dlhodobému nehmotnému majetku a dlhodobému hmotnému majetku (r. 22 + r. 23)	21	4 7 5 7 6 0	4 7 8 6 1 5
G.1.	Odpisy dlhodobého nehmotného majetku a dlhodobého hmotného majetku (551)	22	4 7 5 7 6 0	4 7 8 6 1 5
2.	Opravné položky k dlhodobému nehmotnému majetku a dlhodobému hmotnému majetku (+/-) (553)	23		
H.	Zostatková cena predaného dlhodobého majetku a predaného materiálu (541, 542)	24		
I.	Opravné položky k pohľadávkam (+/-) (547)	25	1 7 5 8 2	1 3 8 9 5
J.	Ostatné náklady na hospodársku činnosť (543, 544, 545, 546, 548, 549, 555, 557)	26	8 5 6 2	8 4 1 8
***	Výsledok hospodárenia z hospodárskej činnosti (+/-) (r. 02 - r. 10)	27	- 8 0 1 9 2	7 7 4 0 2



Ozna- čenie a	Text b	Číslo riadku c	Skutočnosť	
			bežné účtovné obdobie 1	bezprostredne predchádzajúce účtovné obdobie 2
*	Pridaná hodnota (r. 03 + r. 04 + r. 05 + r. 06 + r. 07) - (r. 11 + r. 12 + r. 13 + r. 14)	28	1 0 5 3 4 0 5	1 1 8 1 6 6 7
**	Výnosy z finančnej činnosti spolu r. 30 + r. 31 + r. 35 + r. 39 + r. 42 + r. 43 + r. 44	29	8 6 3 0 6	7 4 8 6 1
VIII.	Tržby z predaja cenných papierov a podielov (661)	30		
IX.	Výnosy z dlhodobého finančného majetku súčet (r. 32 až r. 34)	31	1 3 2 0	1 3 2 0
IX.1.	Výnosy z cenných papierov a podielov od prepojených účtovných jednotiek (665A)	32	1 3 2 0	1 3 2 0
2.	Výnosy z cenných papierov a podielov v podielovej účasti okrem výnosov prepojených účtovných jednotiek (665A)	33		
3.	Ostatné výnosy z cenných papierov a podielov (665A)	34		
X.	Výnosy z krátkodobého finančného majetku súčet (r. 36 až r. 38)	35		
X.1.	Výnosy z krátkodobého finančného majetku od prepojených účtovných jednotiek (666A)	36		
2.	Výnosy z krátkodobého finančného majetku v podielovej účasti okrem výnosov prepojených účtovných jednotiek (666A)	37		
3.	Ostatné výnosy z krátkodobého finančného majetku (666A)	38		
XI.	Výnosové úroky (r. 40 + r. 41)	39	7 1 6 2 3	6 1 0 4 0
XI.1.	Výnosové úroky od prepojených účtovných jednotiek (662A)	40	5 6 0 0 8	4 2 9 4 5
2.	Ostatné výnosové úroky (662A)	41	1 5 6 1 5	1 8 0 9 5
XII.	Kurzové zisky (663)	42		
XIII.	Výnosy z precenenia cenných papierov a výnosy z derivátových operácií (664, 667)	43		
XIV.	Ostatné výnosy z finančnej činnosti (668)	44	1 3 3 6 3	1 2 5 0 1
**	Náklady na finančnú činnosť spolu r. 46 + r. 47 + r. 48 + r. 49 + r. 52 + r. 53 + r. 54	45	9 2 6 9 6	9 2 4 6 3
K.	Predané cenné papiere a podiely (561)	46		
L.	Náklady na krátkodobý finančný majetok (566)	47		
M.	Opravné položky k finančnému majetku (+/-) (565)	48		
N.	Nákladové úroky (r. 50 + r. 51)	49	9 1 7 0 5	9 1 4 5 4
N.1.	Nákladové úroky pre prepojené účtovné jednotky (562A)	50	9 1 7 0 5	9 1 4 5 4
2.	Ostatné nákladové úroky (562A)	51		
O.	Kurzové straty (563)	52		
P.	Náklady na precenenie cenných papierov a náklady na derivátové operácie (564, 567)	53		
Q.	Ostatné náklady na finančnú činnosť (568, 569)	54	9 9 1	1 0 0 9



Ozna- čenie a	Text b	Číslo riadku c	Skutočnosť	
			bežné účtovné obdobie, 1	bezprostredne predchádzajúce účtovné obdobie 2
***	Výsledok hospodárenia z finančnej činnosti (+/-) (r. 29 - r. 45)	55	- 6 3 9 0	- 1 7 6 0 2
****	Výsledok hospodárenia za účtovné obdobie pred zdanením (+/-) (r. 27 + r. 55)	56	- 8 6 5 8 2	5 9 8 0 0
R.	Daň z príjmov (r. 58 + r. 59)	57	- 2 7 2 0 8	1 2 3 7 1
R.1.	Daň z príjmov splatná (591, 595)	58	1 8 3 2 4	9 7 4 0
2.	Daň z príjmov odložená (+/-) (592)	59	- 4 5 5 3 2	2 6 3 1
S.	Prevod podielov na výsledku hospodárenia spoločníkom (+/- 596)	60		
****	Výsledok hospodárenia za účtovné obdobie po zdanení (+/-) (r. 56 - r. 57 - r. 60)	61	- 5 9 3 7 4	4 7 4 2 9

A. Informácie o účtovnej jednotke**a. Obchodné meno a sídlo spoločnosti:**

Southern,s.r.o.
Športová 4021/13 A
929 01 Dunajská Streda

Southern , s. r. o. (ďalej len spoločnosť) bola založená 14.10.1996 . Dátum vzniku spoločnosti 18.12.1996 . Spoločnosť je zapísaná v Obchodnom registri OR Trnava, oddiel Sro, vložka číslo : 2493/T.

b. Hlavné činnosti spoločnosti sú:

- výroba , rozvod a dodávka tepla a teplej vody
- obstarávanie služieb spojených s riadnym užívaním bytov a nebytových priestorov
- montáž a opravy meracej a regulačnej techniky
- vodoinštalatérsvo a kúrenárske práce
- klampiarstvo

1. Informácie k prílohe č. 3 časti A. písm. c) o počte zamestnancov

Názov položky	Bežné účtovné obdobie	Bezprostredne predchádzajúce účtovné obdobie
Priemerný prepočítaný počet zamestnancov	23,4	23
Stav zamestnancov ku dňu, ku ktorému sa zostavuje účtovná závierka, z toho:	24	23
počet vedúcich zamestnancov	3	3

d. Spoločnosť nie je neobmedzene ručiacim spoločníkom v iných účtovných jednotkách.**e. Právny dôvod na zostavenie účtovnej závierky**

Účtovná závierka spoločnosti k 31. decembru 2024 je zostavená ako riadna účtovná závierka podľa § 17 ods. 6 zákona NR SR č. 431/2002 Z. z. o účtovníctve, za účtovné obdobie od 1. januára 2024 do 31. decembra 2024.

f. Dátum schválenia účtovnej závierky za predchádzajúce účtovné obdobie

Účtovná závierka spoločnosti k 31. decembru 2023 , za predchádzajúce účtovné obdobie, bola schválená rozhodnutím jediného spoločníka dňa 15.05.2024 .

B. Informácie o spoločníkoch účtovnej jednotky**a. Štruktúra spoločníkov spoločnosti**

Spoločník	Podiel na základnom imaní v EUR	Podiel na základnom imaní v %	Podiel na hlasovacích právach v %
GGE a.s.	10000	100	100

C. Informácie o konsolidovanom celku

Spoločnosť sa zahŕňa do konsolidovanej účtovnej závierky spoločnosti CREDITAS Investments SE, Pobřežní 297/14, 186 00 Praha.

D. ĎALŠIE INFORMÁCIE:**E. Informácie o účtovných zásadách a účtovných metódach****Východiská pre zostavenie účtovnej závierky**

Účtovná závierka bola zostavená za predpokladu nepretržitého trvania spoločnosti.

Dlhodobý nehmotný a dlhodobý hmotný majetok

Dlhodobý majetok nakupovaný sa oceňuje obstarávacou cenou, ktorá zahŕňa cenu obstarania a náklady súvisiace s obstaraním (clo, prepravu, montáž a pod.).

Nehmotný majetok, ktorého ocenenie je 2 400 EUR a nižšie sa účtuje na ľarchu účtu 518 – Ostatné služby. Nehmotný majetok, ktorého ocenenie je vyššie sa zaraďuje do dlhodobého nehmotného majetku. Spoločnosť v roku 2024 neúčtovala o dlhodobom nehmotnom majetku.

Hmotný majetok, ktorého ocenenie je 1 700 EUR a nižšie sa účtuje na ľarchu účtu 501 – Spotreba materiálu. Hmotný majetok, ktorého ocenenie je vyššie sa zaraďuje do dlhodobého hmotného majetku.

Účtovná jednotka odpisuje dlhodobý hmotný majetok rovnomerne, pričom účtovné odpisy dlhodobého majetku sa rovnajú daňovým odpisom.

Pozemky sa neodpisujú.

Zásoby

Zásoby spoločnosť v roku 2024 nakupovala.

Nakupované zásoby sa oceňujú obstarávacou cenou, ktorá zahŕňa cenu obstarania a náklady súvisiace s obstaraním (prepravu a pod.). Spotreba materiálu sa účtuje na ľarchu príslušného nákladového účtu až v okamihu skutočnej spotreby na základe výdajov zo skladu.

Pohľadávky

Pohľadávky pri ich vzniku sa oceňujú ich menovitou hodnotou . Zníženie ich hodnoty sa vyjadruje opravnou položkou.

Peňažné prostriedky a ceniny

Peňažné prostriedky a ceniny sa oceňujú ich menovitou hodnotou.

Náklady budúcich období a príjmy budúcich období

Náklady budúcich období a príjmy budúcich období sa vykazujú vo výške, ktorá je potrebná na dodržanie zásady vecnej a časovej súvislosti s účtovným obdobím.

Rezervy

Rezervy sú záväzky s neurčitým časovým vymedzením alebo výškou; tvoria sa na krytie známych rizík alebo strát z podnikania. Oceňujú sa v očakávanej výške záväzku.

Záväzky

Záväzky pri ich vzniku sa oceňujú menovitou hodnotou. Záväzky pri ich prevzatí sa oceňujú obstarávacou cenou. Ak sa pri inventarizácii zistí, že suma záväzkov je iná ako ich výška v účtovníctve, uvedú sa záväzky v účtovníctve a v účtovnej závierke v tomto zistenom ocenení.

Odložené dane

Odložené dane (odložená daňová pohľadávka a odložený daňový záväzok) sa vzťahujú na:

- a) dočasné rozdiely medzi účtovnou hodnotou majetku a účtovnou hodnotou záväzkov vykázanou v súvahe a ich daňovou základňou,
- b) možnosť umorovať daňovú stratu v budúcnosti, ktorou sa rozumie možnosť odpočítať daňovú stratu od základu dane v budúcnosti,
- c) možnosť previesť nevyužitú daňovú odpočty a iné daňové nároky do budúcich období.

Spoločnosť v roku 2024 účtovala o odloženej daňovej pohľadávke z dôvodu tvorby opravnej položky k pohľadávkam daňovo neuznanou a o odloženej daňovej pohľadávke k rezervám (audit-nezaplatený, odmeny, nefakturované dodávky) .

Výdavky budúcich období a výnosy budúcich období

Výdavky budúcich období a výnosy budúcich období sa vykazujú vo výške, ktorá je potrebná na dodržanie zásady vecnej a časovej súvislosti s účtovným obdobím.

Lízing

V roku 2024 spoločnosť nevykazoval majetok na lízing.

Výnosy

Tržby za vlastné výkony neobsahujú daň z pridanej hodnoty.

Dlhodobý majetok , pri ktorom vlastnícke právo nadobudol veriteľ zmluvou o zabezpečovacom prevode

Spoločnosť nevykazovala v roku 2024 majetok , pri ktorom vlastnícke právo nadobudol veriteľ zmluvou o zabezpečovacom prevode .

Zákazková výroba

Spoločnosť ani v roku 2024 neúčtovala o zákazkovej výrobe

Deriváty

Spoločnosť ani v roku 2024 neúčtovala o derivátoch

Majetok obstaraný v privatizácii

Spoločnosť v roku 2024 neúčtovala o majetku obstaranom v privatizácii

3. Informácie k prílohe č. 3 časti F. písm. c) o dlhodobom nehmotnom majetku

Dlhodobý nehmotný majetok	Hodnota za bežné účtovné obdobie
Dlhodobý nehmotný majetok, na ktorý je zriadené záložné právo	

4. Informácie k prílohe č. 3 časti F. písm. a) o dlhodobom hmotnom majetku

Tabuľka č. 1

Dlhodobý hmotný majetok	Bežné účtovné obdobie								
	Pozemky	Stavby	Samos- tatné hnutel- né veci a súbory hnutel- ných vecí	Pestova- tel'ské celky trvalých porastov	Základné stádo a ťažné zvieratá	Os- tatný DHM	Ob- stará- vaný DHM	Poskyt- nuté pred- davky na DHM	Spolu
a	b	c	d	e	f	g	h	i	j
Prvotné ocenenie									
Stav na začiatku účtovného obdobia	268977	7848396	1950208				1500		10069081
Prírastky	0	71299	90957				0		162256
Úbytky	0	0	0						0
Presuny	0	0	0				-1500		-1500
Stav na konci účtovného obdobia	268977	7919695	2041165				0		10229837
Oprávky									
Stav na začiatku účtovného obdobia		4082850	1693643						5776493
Prírastky		368380	107380						475760
Úbytky									
Presuny		0	0						0
Stav na konci účtovného obdobia		4451230	1801023						6252253
Opravné položky									

Poznámky ÚčPOD 3-01		IČO:34152644		DIČ:2020195815		
Stav na začiatku účtovného obdobia		0			0	
Prírastky						
Úbytky						
Presuny						
Stav na konci účtovného obdobia		0			0	
Zostatková hodnota						
Stav na začiatku účtovného obdobia	268977	3765546	256565		1500	4292588
Stav na konci účtovného obdobia	268977	3468465	240142		0	3977584

Tabuľka č. 2

Dlhodobý hmotný majetok	Bezprostredne predchádzajúce účtovné obdobia								
	Pozemky	Stavby	Samos- tatné hnutel'-né veci a súbory hnutel'- ných vecí	Pestova- tel'ské celky trvalých porastov	Základné stádo a ťažné zvieratá	Os- tatný DHM	Ob- stará- vaný DHM	Poskyt- nuté pred- davky na DHM	Spoju
A	b	C	D	e	f	g	H	i	J
Prvotné ocenenie									
Stav na začiatku účtovného obdobia	268977	7823396	1938155				1500		10032028
Prírastky	0	25000	12053				0		37053
Úbytky	0	0	0				0		0
Presuny	0	0	0						
Stav na konci účtovného obdobia	268977	7848396	1950208				1500		10069081
Oprávky									

5. Informácie k prílohe č. 3 časti F. písm. c) o dlhodobom hmotnom majetku

Dlhodobý hmotný majetok	Hodnota za bežné účtovné obdobie
Dlhodobý hmotný majetok, na ktorý je zriadené záložné právo- za záväzky spoločníka	3977584 v ZC

6. Informácie k prílohe č. 3 časti F. písm. j) o dlhodobom finančnom majetku

Tabuľka č. 1

Dlhodobý finančný majetok	Bežné účtovné obdobie								
	Podielové CP a podiely v DÚJ	Podielové CP a podiely v spoločnosti s podstatným vplyvom	Ostatné dlhodobé CP a podiely	Pôžičky ÚJ v kons. celku	Ostatný DFM	Pôžičky s dobou splatnosti najviac jeden rok	Obstarávaný DFM	Poskytnuté pred-davky na DFM	Spolu
A	b	C	d	e	f	G	h	i	j
Prvotné ocenenie									
Stav na začiatku účtovného obdobia	30611		275						30886
Prírastky	6603		0						6603
Úbytky	0		0						0
Presuny	0		0						
Stav na konci účtovného obdobia	37214		275						37489
Opravné položky									
Stav na začiatku účtovného obdobia	0								0
Prírastky									
Úbytky									
Presuny									
Stav na konci účtovného obdobia	0								0
Účtovná hodnota									
Stav na začiatku účtovného obdobia	30611		275						30886
Stav na konci účtovného obdobia	37214		275						37489

Tabuľka č. 2

Dlhodobý finančný majetok	Bezprostredne predchádzajúce účtovné obdobie								
	Podielové CP a podiely v DÚJ	Podielové CP a podiely v spoločnosti s podstatným vplyvom	Ostatné dlhodobé CP a podiely	Pôžičky ÚJ v kons. celku	Ostatný DFM	Pôžičky s dobou splatnosti najviac jeden rok	Obstarávaný DFM	Poskytnuté preddavky na DFM	Spolu
a	B	c	d	e	f	G	h	i	J
Prvotné ocenenie									
Stav na začiatku účtovného obdobia	26714		275						26989
Prírastky	3897		0						3897
Úbytky	0		0						0
Presuny	0		0						
Stav na konci účtovného obdobia	30611		275						30886
Opravné položky									
Stav na začiatku účtovného obdobia	0		0						0
Prírastky									
Úbytky									
Presuny									
Stav na konci účtovného obdobia	0		0						0
Účtovná hodnota									
Stav na začiatku účtovného obdobia	26714		275						26989
Stav na konci účtovného obdobia	30611		275						30886

7. Informácie k prílohe č. 3 časti F. písm. m) o dlhodobom finančnom majetku

Dlhodobý finančný majetok	Hodnota za bežné účtovné obdobie
Dlhodobý finančný majetok, na ktorý je zriadené záložné právo	

8. Informácie k prílohe č. 3 časti F. písm. i) o štruktúre dlhodobého finančného majetku

Obchodné meno a sídlo spoločnosti, v ktorej má ÚJ umiestnený DFM	Bežné účtovné obdobie				
	Podiel ÚJ na ZI v %	Podiel ÚJ na hlasovacích právach v %	Hodnota vlastného imania ÚJ, v ktorej má ÚJ umiestnený DFM	Výsledok hospodárenia ÚJ, v ktorej má ÚJ umiestnený DFM	Účtovná hodnota DFM
A	b	c	d	E	F
Dcérske účtovné jednotky					
SOUTHERM SPRÁVA,s.r.o.	66	66	56385	12504	
Účtovné jednotky s podstatným vplyvom					
Ostatné realizovateľné CP a podiely					
Obstarávaný DFM na účely vykonania vplyvu v inej ÚJ					
DFM spolu	x	x	x	X	

9. Informácie k prílohe č. 3 časti F. písm. j) a l) o dlhových CP držaných do splatnosti

Dlhové CP držané do splatnosti A	Druh CP b	Stav na začiatku účtovného obdobia c	Zvýšenie hodnoty D	Zníženie hodnoty E	Vyradenie dlhového CP z účtovníctva v účtovnom období F	Stav na konci účtovného obdobia g
Do splatnosti viac ako päť rokov						
Do splatnosti viac ako tri roky a najviac päť rokov vrátane						
Do splatnosti viac ako jeden rok a najviac tri roky vrátane						
Do splatnosti do jedného roka vrátane						
Dlhové CP držané do splatnosti spolu	x					

10. Informácie k prílohe č. 3 časti F. písm. j) a l) o poskytnutých dlhodobých pôžičkách

Dlhodobé pôžičky A	Stav na začiatku účtovného obdobia B	Zvýšenie hodnoty C	Zníženie hodnoty d	Vyradenie pôžičky z účtovníctva v účtovnom období E	Stav na konci účtovného obdobia f
Do splatnosti viac ako päť rokov					
Do splatnosti viac ako tri roky a najviac päť rokov vrátane					
Do splatnosti viac ako jeden rok a najviac tri roky vrátane					
Do splatnosti do jedného roka vrátane					
Dlhodobé pôžičky spolu					

11. Informácie k prílohe č. 3 časti F. písm. o) o opravných položkách k zásobám

Tabuľka č. 1

Zásoby a	Bežné účtovné obdobie				
	Stav OP na začiatku účtovného obdobia B	Tvorba OP c	Zúčtovanie OP z dôvodu zániku opodstatnenosti D	Zúčtovanie OP z dôvodu vyradenia majetku z účtovníctva e	Stav OP na konci účtovného obdobia f
Materiál					
Nedokončená výroba a polotovary vlastnej výroby					
Výrobky					
Zvieratá					
Tovar					
Nehnutelnosť na predaj					
Poskytnuté preddavky na zásoby					
Zásoby spolu					

Tabuľka č. 2

Nehnutelnosť na predaj	Hodnota
Náklady na obstarávanie nehnuteľnosti na predaj za účtovné obdobie	
Náklady na obstaranie nehnuteľnosti na predaj od začiatku obstarávania	

12. Informácie k prílohe č. 3 časti F. písm. p) o zásobách, na ktoré je zriadené záložné právo

Zásoby	Hodnota za bežné účtovné obdobie
Zásoby, na ktoré je zriadené záložné právo	

13. Informácie k prílohe č. 3 časti F. písm. q) o zákazkovej výrobe a o zákazkovej výstavbe nehnuteľnosti určenej na predaj

Tabuľka č. 1

Názov položky A	Za bežné účtovné obdobie B	Za bezprostredne predchádzajúce účtovné obdobie C	Sumár od začiatku zákazkovej výroby až do konca bežného účtovného obdobia D
Výnosy zo zákazkovej výroby			
Náklady na zákazkovú výrobu			
Hrubý zisk / hrubá strata			

Tabuľka č. 2

Hodnota zákazkovej výroby A	Za bežné účtovné obdobie b	Sumár od začiatku zákazkovej výroby až do konca bežného účtovného obdobia C
Vyfakturované nároky za vykonanú prácu na zákazkovej výrobe		
Úprava nárokov podľa stupňa dokončenia alebo metódou nulového zisku		
Suma prijatých preddavkov		
Suma zadržanej platby		

Tabuľka č. 3

Názov položky A	Za bežné účtovné obdobie b	Za bezprostredne predchádzajúce účtovné obdobie c	Sumár od začiatku zákazkovej výstavby nehnutelnosti určenej na predaj až do konca bežného účtovného obdobia d
Výnosy zo zákazkovej výstavby nehnuteľnosti určenej na predaj			
Náklady na zákazkovú výstavbu nehnuteľnosti určenej na predaj			
Hrubý zisk / hrubá strata			

Tabuľka č. 4

Hodnota zákazkovej výstavby nehnuteľnosti určenej na predaj A	Za bežné účtovné obdobie B	Sumár od začiatku zákazkovej výstavby nehnutelnosti určenej na predaj až do konca bežného účtovného obdobia C
Vyfakturované nároky za vykonanú prácu na zákazkovej výstavbe nehnuteľnosti určenej na predaj		
Úprava nárokov podľa stupňa dokončenia alebo metódou nulového zisku		
Suma prijatých preddavkov		
Suma zadržanej platby		

14. Informácie k prílohe č. 3 časti F. písm. r) o vývoji opravnej položky k pohľadávkam

Pohľadávky A	Bežné účtovné obdobie				
	Stav OP na začiatku účtovného obdobia B	Tvorba OP c	Zúčtovanie OP z dôvodu zániku opodstatnenosti d	Zúčtovanie OP z dôvodu vyradenia majetku z účtovníctva e	Stav OP na konci účtovného obdobia f
Pohľadávky z obchodného styku	30904	23023	5441	0	48486
Pohľadávky voči DÚJ a MÚJ					
Ostatné pohľadávky v rámci kons. Celku					
Pohľadávky voči spoločníkom, členom a združeniu					
Iné pohľadávky	0	0	0	0	0
Pohľadávky spolu	30904	23023	5441	0	48486

15. Informácie k prílohe č. 3 časti F. písm. s) o vekovej štruktúre pohľadávok

Názov položky A	V lehote splatnosti b	Po lehote splatnosti C	Pohľadávky spolu D
Dlhodobé pohľadávky			
Pohľadávky z obchodného styku			
Pohľadávky voči DÚJ a MÚJ			
Ostatné pohľadávky v rámci konsolidovaného celku			
Pohľadávky voči spoločníkom, členom a združeniu			
Iné pohľadávky- odložené dane	64738		64738
Dlhodobé pohľadávky spolu	64738		64738
Krátkodobé pohľadávky			
Pohľadávky z obchodného styku	223358	81747	305105
Pohľadávky voči DÚJ a MÚJ	2193915		2193915
Pohľadávky z obchodného styku voči prepojeným UJ alebo DUJ a MUJ	82271		82271
Pohľadávky voči spoločníkom, členom a združeniu	0		0
Sociálne poistenie	0		0
Daňové pohľadávky a dotácie	50947		50947
Iné pohľadávky	2490		2490
Krátkodobé pohľadávky spolu	2552981	81747	2634728

16. Informácie k prílohe č. 3 časti F. písm. t) a u) o pohľadávkach zabezpečených záložným právom alebo inou formou zabezpečenia

Opis predmetu záložného práva	Bežné účtovné obdobie	
	Hodnota predmetu záložného práva	Hodnota pohľadávky
Pohľadávky kryté záložným právom alebo inou formou zabezpečenia		
Hodnota pohľadávok, na ktoré sa zriadilo záložné právo -za záväzky spoločníka	X	2634728

17. Informácie k prílohe č. 3 časti F. písm. w) o krátkodobom finančnom majetku

Tabuľka č. 1

Názov položky	Bežné účtovné obdobie	Bezprostredne predchádzajúce účtovné obdobie
Pokladnica, ceniny	2620	2765
Bežné účty v banke alebo v pobočke zahraničnej banky	2862420	2555045
Vkladové účty v banke alebo v pobočke zahraničnej banky termínované		
Peniaze na ceste		
Spolu	2865040	2557810

Tabuľka č. 2

Krátkodobý finančný majetok	Bežné účtovné obdobie				
	Stav na začiatku účtovného obdobia	Prírastky	Úbytky	Presuny	Stav na konci účtovného obdobia
A	B	C	d	E	f
Majetkové CP na obchodovanie					
Dlhové CP na obchodovanie					
Emisné kvóty					
Dlhové CP so splatnosťou do jedného roka držané do splatnosti					
Ostatné realizovateľné CP					
Obstarávanie krátkodobého finančného majetku					
Krátkodobý finančný majetok spolu					

18. Informácie k prílohe č. 3 časti F. písm. x) o vývoji opravnej položky ku krátkodobému finančnému majetku

Krátkodobý finančný majetok	Stav OP na začiatku účtovného obdobia	Tvorba OP	Zúčtovanie OP z dôvodu zániku opodstatnenosti	Zúčtovanie OP z dôvodu vyradenia majetku z účtovníctva	Stav OP na konci účtovného obdobia
A	B	C	D	E	f
Ostatné realizovateľné CP					
Obstarávanie krátkodobého finančného majetku					
Krátkodobý finančný majetok spolu					

19. Informácie k prílohe č. 3 časti F. písm. y) o krátkodobom finančnom majetku, na ktorý bolo zriadené záložné právo

Názov položky	Hodnota za bežné účtovné obdobie
Krátkodobý finančný majetok, na ktorý bolo zriadené záložné právo	

20. Informácie k prílohe č. 3 časti F. písm. za) o ocenení krátkodobého finančného majetku, ku dňu ku ktorému sa zostavuje účtovná závierka reálnou hodnotou

Krátkodobý finančný majetok	Zvýšenie/ zníženie hodnoty (+/-)	Vplyv ocenenia na výsledok hospodárenia bežného účtovného obdobia	Vplyv ocenenia na vlastné imanie
A	B	C	d
Majetkové CP na obchodovanie			
Dlhové CP na obchodovanie			
Emisné kvóty (komodity)			
Ostatné realizovateľné CP			
Krátkodobý finančný majetok spolu			

zb. Vlastné akcie

Spoločnosť nemá vlastné akcie .

zc. Časové rozlíšenie

Náklady budúcich období - krátkodobé

Názov položky	Bežné účt.obdobie	Bezprostr.predch.účt.obdobie
Poistné	1680	1661
Prenájom.telef.popl.atď	406	394
Spolu	2086	2055

Prijmý budúcich období - krátkodobé

Názov položky	Bežné účt.obdobie	Bezprostr.predch.účt.obdobie
Teplo a voda – vyúčt.	11764	0
Ostatné		
Spolu	11764	0

21. Informácie k prílohe č. 3 časti F. písm. zd) o majetku prenájatom formou finančného prenájmu

Názov položky a	Bežné účtovné obdobie			Bezprostredne predchádzajúce účtovné obdobie		
	Splatnosť			Splatnosť		
	do jedného roka vrátane B	od jedného roka do piatich rokov vrátane C	viac ako päť rokov d	do jedného roka vrátane e	od jedného roka do piatich rokov vrátane F	viac ako päť rokov g
Istina						
Finančný výnos						
Spolu						

G. Informácie o údajoch na strane pasív súvahy**22. Informácie k prílohe č. 3 časti G. písm. a) tretiemu bodu o rozdelení účtovného zisku alebo o vysporiadaní účtovnej straty**

Tabuľka č. 1

Názov položky	Bezprostredne predchádzajúce účtovné obdobie
Účtovný zisk	17407
Rozdelenie účtovného zisku	Bežné účtovné obdobie
Prídel do zákonného rezervného fondu	
Prídel do štatutárnych a ostatných fondov	
Prídel do sociálneho fondu	1897
Prídel na zvýšenie základného imania	
Úhrada straty minulých období	
Prevod do nerozdeleného zisku minulých rokov	45532
Rozdelenie podielu na zisku spoločníkom, členom	
Iné	
Spolu	47429

Tabuľka č. 2

Názov položky	Bezprostredne predchádzajúce účtovné obdobie
Účtovná strata	
Vysporiadanie účtovnej straty	Bežné účtovné obdobie
Zo zákonného rezervného fondu	
Zo štatutárnych a ostatných fondov	
Z nerozdeleného zisku minulých rokov	
Úhrada straty spoločníkmi, členmi	
Prevod na účet neuhradenej straty minulých rokov	
Iné	
Spolu	

23. Informácie k prílohe č. 3 časti G. písm. b) o rezervách

Tabuľka č. 1

Názov položky A	Bežné účtovné obdobie				
	Stav na začiatku účtovného obdobia B	Tvorba c	Použitie d	Zrušenie E	Stav na konci účtovného obdobia F
Dlhodobé rezervy, z toho:	0				0
Krátkodobé rezervy, z toho:	44475	52502	44475		52502
Audit účt.	3740	3740	3740		3740
Nevyč.dovolenky-mzdy	7006	7692	7006		7692
Nevyč.dovolenky-poist.	2536	2784	2536		2784
Rezervy na odmeny a odv.	31193	38286	31193		38286

Tabuľka č. 2

Názov položky A	Bezprostredne predchádzajúce účtovné obdobie				
	Stav na začiatku účtovného obdobia B	Tvorba C	Použitie d	Zrušenie E	Stav na konci účtovného obdobia f
Dlhodobé rezervy, z toho:	0				0
Krátkodobé rezervy, z toho:	64235	44475	64235		44475
Audit účt.	3740	3740	3740		3740
Nevyč.dovolenky-mzdy	6518	7006	6518		7006
Nevyč.dovolenky-poist.	2227	2536	2227		2536
Rezervy na odmeny a odv.	51750	31193	51750		31193
Rezerva na nevyf.dodávky	0	0	0		0

24. Informácie k prílohe č. 3 časti G. písm. c) a d) o záväzkoch

Názov položky	Bežné účtovné obdobie	Bezprostredne predchádzajúce účtovné obdobie
Dlhodobé záväzky spolu	606953	694470
Záväzky so zostatkovou dobou splatnosti nad päť rokov	266953	354470
Záväzky so zostatkovou dobou splatnosti jeden rok až päť rokov	340000	340000
Krátkodobé záväzky spolu	3221057	3134308
Záväzky so zostatkovou dobou splatnosti do jedného roka vrátane	3220953	3133261
Záväzky po lehote splatnosti	104	1047

e. Záväzky zabezpečené záložným právom , alebo inou formou zabezpečenia

Záväzky takého druhu spoločnosť neeviduje .

25. Informácie k prílohe č. 3 časti F. písm. v) a časti G. písm. f) o odloženej daňovej pohľadávke alebo o odloženom daňovom záväzku

Názov položky	Bežné účtovné obdobie	Bezprostredne predchádzajúce účtovné obdobie
Dočasné rozdiely medzi účtovnou hodnotou majetku a daňovou základňou, z toho:	26895	18537
Odpočítateľné	26895	18537
Zdaniteľné		
Dočasné rozdiely medzi účtovnou hodnotou záväzkov a daňovou základňou, z toho:	242848	72919
Odpočítateľné	242848	72919
Zdaniteľné		
Možnosť umorovať daňovú stratu v budúcnosti		
Možnosť previesť nevyužitú daňovú odpočty		
Sadzba dane z príjmov (v %)	24	21
Odložená daňová pohľadávka	64738	19206
Uplatnená daňová pohľadávka		
Zaúčtovaná ako náklad		
Zaúčtovaná do vlastného imania		
Odložený daňový záväzok		
Zmena odloženého daňového záväzku		
Zaúčtovaná ako náklad		
Zaúčtovaná do vlastného imania		
Iné		

26. Informácie k prílohe č. 3 časti G. písm. g) o záväzkoch zo sociálneho fondu

Názov položky	Bežné účtovné obdobie	Bezprostredne predchádzajúce účtovné obdobie
Začiatkový stav sociálneho fondu	14470	18283
Tvorba sociálneho fondu na ťarchu nákladov	4449	4501
Tvorba sociálneho fondu zo zisku	1897	696
Ostatná tvorba sociálneho fondu		
Tvorba sociálneho fondu spolu	6346	5197
Čerpanie sociálneho fondu	8863	9010
Konečný zostatok sociálneho fondu	11953	14470

27. Informácie k prílohe č. 3 časti G. písm. h) o vydaných dlhopisoch

Názov vydaného dlhopisu	Menovitá hodnota	Počet	Emisný kurz	Úrok	Splatnosť

28. Informácie k prílohe č. 3 časti G. písm. i) o bankových úveroch, pôžičkách a krátkodobých finančných výpomociach

Tabuľka č. 1

Názov položky	Mena	Úrok p. a. v %	Dátum splatnosti	Suma istiny v príslušnej mene za bežné účtovné obdobie	Suma istiny v eurách za bežné účtovné obdobie	Suma istiny v príslušnej mene za bezprostredne predchádzajúce účtovné obdobie
A	b	c	D	e	f	G
Dlhodobé bankové úvery						
Krátkodobé bankové úvery						
Kontokorentný úver	EUR			0	0	0
Splátkový úver	EUR			0	0	0

Tabuľka č. 2

Názov položky A	Mena b	Úrok p. a. v % C	Dátum splatnosti d	Suma istiny v príslušnej mene za bežné účetné obdobie e	Suma istiny v eurách za bežné účetné obdobie f	Suma istiny v príslušnej mene za bezprostredne predchádzajú- ce účetné obdobie G
Dlhodobé pôžičky						
Krátkodobé pôžičky						
GGE a.s.	EUR	4,003	Na požiadanie	2284643	2284643	0
Krátkodobé finančné výpomoci						

29. Informácie k prílohe č. 3 časti G. písm. k) o významných položkách derivátov za bežné účetné obdobie

Tabuľka č. 1

Názov položky A	Účetná hodnota		Dohodnutá cena podkladového nástroja D
	Pohľadávky B	záväzku c	
Deriváty určené na obchodovanie, z toho:			
Zabezpečovacie deriváty, z toho:			

Tabuľka č. 2

Názov položky A	Bežné účtovné obdobie		Bezprostredne predchádzajúce účtovné obdobie	
	Zmena reálnej hodnoty (+/-) s vplyvom na		Zmena reálnej hodnoty (+/-) s vplyvom na	
	výsledok hospodárenia B	vlastné imanie c	výsledok hospodárenia D	vlastné imanie e
Deriváty určené na obchodovanie, z toho:				
Zabezpečovacie deriváty, z toho:				

30. Informácie k prílohe č. 3 časti G. písm. l) o položkách zabezpečených derivátmi

Zabezpečovaná položka A	Reálna hodnota	
	Bežné účtovné obdobie B	Bezprostredne predchádzajúce účtovné obdobie C
Majetok vykázaný v súvahe		
Závazok vykázaný v súvahe		
Zmluvy, ktoré sa neúčtujú na súvahových účtoch		
Očakávané budúce obchody dosiaľ zmluvne nezabezpečené		
Spolu		

31. Informácie k prílohe č. 3 časti G. písm. m) o majetku prenajatom formou finančného prenájmu

Názov položky A	Bežné účtovné obdobie			Bezprostredne predchádzajúce účtovné obdobie		
	Splatnosť			Splatnosť		
	do jedného roka vrátane B	od jedného roka do piatich rokov vrátane c	viac ako päť rokov D	do jedného roka vrátane E	od jedného roka do piatich rokov vrátane f	viac ako päť rokov G
Istina				0		
Finančný náklad				0		
Spolu				0		

Časové rozlíšenie

Výdavky budúcich období - krátkodobé

Názov položky	Bežné účt.obdobie	Bezprostr.predch.účt.obdobie
Vyúčtovanie tepla a tep.vody	269289	468467
Dotácia-kompemz. – výroba tepla	1660513	236619
Spolu	1929802	705086

Výnosy budúcich období

Názov položky	Bežné účt.obdobie	Bezprostr.predch.účt.obdobie
Nenáv.r.fin.prísp.-krátkod	69410	69410
Nenáv.r.fin.prísp.- dlhodobé	856701	926111
Spolu	926111	995521

H. Informácie o výnosoch

a. Tržby za vlastné výkony a tovar

Názov položky	Bežné účtovné obdobie	Bezprostredne predchádzajúce obdobie
Tržby z výr. tepla	4919662	5144909
Tržby z výr. tepla vrát.kompenzácie	1517453	2636746
Tržby z nájomného	21828	22426
Tržby za ostatné služby	630416	701084
Spolu	7089359	8505165

V roku 2023 a 2024 bola poskytnutá kompenzácia k cenám tepla prostredníctvom MH SR.

32. Informácie k prílohe č. 3 časti H. písm. b) o zmene stavu vnútroorganizačných zásob

Názov položky	Bežné účtovné obdobie	Bezprostredne predchádzajúce účtovné obdobie		Zmena stavu vnútroorganizačných zásob	
	Konečný zostatok	Konečný zostatok	Začiatkový stav	Bežné účtovné obdobie	Bezprostredne predchádzajúce účtovné obdobie
A	B	C	D	e	F
Nedokončená výroba a polotovary vlastnej výroby					
Výrobky					
Zvieratá					
Spolu					
Manká a škody	X	X	X		
Reprezentačné	X	X	X		
Dary	X	X	X		
Iné	X	x	X		
Zmena stavu vnútroorganizačných zásob vo výkaze ziskov a strát	X	x	X		

c. **Aktivácia**

Southern v roku 2024 o aktivácii neúčtoval .

d.,e.,f. Ostatné význ.položky výnosov z hosp.činnosti, fin.výnosov a výnosy ktoré majú výnimočný rozsah alebo výskyt

Názov položky	Bežné účt.obdobie	Bezprostredne predch.účtovné obdobie
Ost.vyznamné položky z hospod.činnosti	72592	69411
z toho tržby z predaja DHM a materiálu		
výnosy z odp.pohľadávok		
výnosy z poist.udalostí		
zúčtovanie dotácií	69410	69410
ostatné výnosy	3182	1
Finančné výnosy	86306	74861
z toho úroky	71623	61040
Výnosy z dlhodob.finančného majetku	1320	1320
ostatné fin.výnosy	13363	12501
Výnosy, ktoré majú výnimočný rozsah alebo výskyt	0	0

33. Informácie k prílohe č. 3 časti H. písm. g) o čistom obrate

Názov položky	Bežné účtovné obdobie	Bezprostredne predchádzajúce účtovné obdobie
Tržby za vlastné výrobky	6436772	7781655
Tržby z predaja služieb	652587	723510
Tržby za tovar		
Výnosy zo zákazky		
Výnosy z nehnuteľnosti na predaj		
Iné výnosy súvisiace s bežnou činnosťou		
Čistý obrat celkom	7089359	8505165

I. Informácie o nákladoch

a.,b.,c.,d. Náklady za poskytnuté služby, nákl. z hosp. činnosti, finančné náklady ,náklady ktoré majú výnimočný rozsah alebo výskyt

Názov položky	Bežné účt.obdobie	Bezprostredne predch.účtovné obdobie
Náklady za poskyt.sluzby	518589	367215
z toho náklady za overenie individ.účt.závierky	3740	3740
nájomné,poštovné a telef.	24777	24132
revízie , opravy	78120	76807
Konzul. a porad.,právne služby, IT	377284	211623
Ostatné	34668	50913
Ostatné význ.položky z hosp. činnosti	6723554	8129959
z toho spotreba materiálu	46520	42381
spotreba plynu,energie a vody	5470845	6913902
osobné náklady	692262	660724
ostatné (odpisy,opr.pol.,dane atď.)	513927	512952
Finančné náklady	92696	92463
z toho úroky	91705	91454
ost.náklady na fin.činnosť	991	1009

34. Informácie k prílohe č. 3 časti I. o nákladoch voči audítorovi, audítorskej spoločnosti

Názov položky	Bežné účtovné obdobie	Bezprostredne predchádzajúce účtovné obdobie
Náklady voči audítorovi, audítorskej spoločnosti, z toho:	3740	3740
náklady za overenie individuálnej účtovnej závierky	3740	3740
Iné zisťovacie audítorské služby		
súvisiace audítorské služby		
daňové poradenstvo		
ostatné neaudítorské služby		

35. Informácie k prílohe č. 3 časti J. písm. a) až e) o daniach z príjmov

Názov položky	Bežné účtovné obdobie	Bezprostredne predchádzajúce účtovné obdobie
Suma odloženej daňovej pohľadávky účtovanej ako náklad alebo výnos vyplývajúca zo zmeny sadzby dane z príjmov		
Suma odloženého daňového záväzku účtovaného ako náklad alebo výnos vyplývajúci zo zmeny sadzby dane z príjmov		
Suma odloženej daňovej pohľadávky týkajúca sa umorenia daňovej straty, nevyužitých daňových odpočtov a iných nárokov, ako aj dočasných rozdielov predchádzajúcich účtovných období, ku ktorým sa v predchádzajúcich účtovných obdobiach odložená daňová pohľadávka neúčtovala		
Suma odloženého daňového záväzku, ktorý vznikol z dôvodu neúčtovania tej časti odloženej daňovej pohľadávky v bežnom účtovnom období, o ktorej sa účtovalo v predchádzajúcich účtovných obdobiach		
Suma neuplatneného umorenia daňovej straty, nevyužitých daňových odpočtov a iných nárokov a odpočítateľných dočasných rozdielov, ku ktorým nebola účtovaná odložená daňová pohľadávka		
Suma odloženej dani z príjmov, ktorá sa vzťahuje na položky účtované priamo na účty vlastného imania bez účtovania na účty nákladov a výnosov		

36. Informácie k prílohe č. 3 časti J. písm. f) a g) o daniach z príjmov

Názov položky A	Bežné účtovné obdobie			Bezprostredne predchádzajúce účtovné obdobie		
	Základ dane B	Daň C	Daň v % D	Základ dane E	Daň f	Daň v % G
Výsledok hospodárenia pred zdanením, z toho:	-86582	X	X	59800		
teoretická daň	x	-18182	21	x	12558	21
Daňovo neuznané náklady	258155	54212	21	89314	18756	21
Daň.neuzn.nákl. členský príspevok	0	0	21	837	176	21
Výnosy nepodliehajúce dani	16935	3556	21	19415	4077	21
Vplyv nevykázananej odloženej daňovej pohľadávky						
Umorenie daňovej straty						
Zmena sadzby dane						
Iné	81510	17117	21	100528	21111	21
Spolu	73127	15357	21	30008	6302	21
Splatná daň z príjmov	x	15357	21	X	6302	21
Odložená daň z príjmov	x	-45532		x	2631	
Celková daň z príjmov	x	-30175		x	8933	
Zrážková daň		2967			3438	

K. Informácie o údajoch na podsúvahových účtoch

Účtovná jednotka na podsúvahových účtoch neúčtuje.

L. Informácie o iných aktívach a iných pasívach

Southern,s.r.o. o iných aktívach neúčtuje .

M. Informácie o príjmoch a výhodách členov štatutárnych orgánov, dozorných orgánov a iných orgánov účtovnej jednotky

Členovia štatutárnych orgánov, dozorných orgánov a iných orgánov nepoberali od spoločnosti v roku 2024 žiadne príjmy ani iné výhody.

N. Informácie o ekonomických vzťahoch účtovnej jednotky a spriaznených osôb

Spoločnosť uskutočnila v priebehu účtovného obdobia nasledujúce transakcie so spriaznenými osobami .

Významné transakcie v rámci skupiny GG a GGE - nákup:

Spriaznená osoba – GGE a.s.	01.01.2024-31.12.2024	01.01.2023 -31.12.2023
Nákup IT služieb	238837	120640
Nákup iných služieb(rekl,poradenstvá atd)	140375	91792
Drobný hmotný majetok a nákup materiálu	865	285
Hmotný majetok	0	789
Úroky z úverov	91705	91454
DOXX poukážky zo soc.fondu	0	1100
Celkom	471782	306060

Spriaznená osoba – ELGAS	01.01.2024-31.12.2024	01.01.2023 -31.12.2023
Nákup plynu vrát.spotr.dane v nákladoch, materiálu	1836652	2742900
Nákup elektriny	195103	580278
Celkom	2031755	3323178

Spriaznená osoba – Tepláreň a.s.	01.01.2024-31.12.2024	01.01.2023 -31.12.2023
Nákup tepla	3061732	3195984
Ostatné služby	0	0
Celkom	3061732	3195984

Spriaznená osoba – Tenergy Slovensko	01.01.2024-31.12.2024	01.01.2023 -31.12.2023
Nákup opravy , údržby	0	4865
Obstaranie majetku účet 042	87728	9763
Celkom	87728	14628

Spriaznená osoba – Teplo GGE	01.01.2024-31.12.2024	01.01.2023 -31.12.2023
Opravy a ostatné služby	0	0
Ostatné poplatky	0	0
DOXX poukážky zo soc.fondu	1200	0
Celkom	1200	0

Spriaznená osoba – SOUTHERM SPRÁVA,s.r.o.	01.01.2024-31.12.2024	01.01.2023 -31.12.2023
Nákup elektr.energie a vody	65434	66215
Ostatné	0	0
Celkom	65434	66215

Významné transakcie v rámci skupiny GG a GGE – tržby, iné výnosy:

Spriaznená osoba – GGE a.s.	01.01.2024-31.12.2024	01.01.2023-31.12.2023
Výnosové úroky	32810	32720
Ost.fin.výnosy	8369	8699
Celkom	41179	41419

Spriaznená osoba – SOUTHERM SPRÁVA,s.r.o.	01.01.2024-31.12.2024	01.01.2023 -31.12.2023
Tržby z prenájmu	2304	2304
Tržby z predaja služieb	101630	105852
Úroky	0	0
Výnosy z dlh.fin.majetku	1320	1320
Celkom	105254	109476

Spriaznená osoba – Tepláreň a.s.	01.01.2024-31.12.2024	01.01.2023 -31.12.2023
Tržby za prenájom pozemku	360	360
Tržby z predaja služieb	72000	68000
Prefakt. – nie je v nákladoch	0	0
Postúpenie pohľad.	0	0
Celkom	72360	68360

Spriaznená osoba – Elgas	01.01.2024-31.12.2024	01.01.2023 -31.12.2023
Úroky	12945	0
Ost.výnosy	4994	3602
Celkom	17939	3602

Spriaznená osoba – Energetika Sered'	01.01.2024-31.12.2024	01.01.2023 -31.12.2023
Tržby z predaja služieb	16908	16908
Výnosové úroky	10253	10225
Celkom	27161	27133

Spriaznená osoba – Teplo GGE	01.01.2024-31.12.2024	01.01.2023 -31.12.2023
Tržby z predaja služieb	14520	14520
Ost.fin.výnosy	0	0
Celkom	14520	14520

Spriaznená osoba - DUON	01.01.2024-31.12.2024	01.01.2023 -31.12.2023
DISTRIBUCIJA, S.A.		
Tržby z predaja služieb	0	0
Ost.fin.výnosy	0	200
Celkom	0	200

O. Informácie o skutočnostiach, ktoré nastali po dni, ku ktorému sa zostavuje účtovná závierka, do dňa zostavenia účtovnej závierky

Po dátume zostavenia UZ spoločnosť vykonala ročné zúčtovanie dotácii na kompenzáciu cien energií. Na základe toho UJ dodatočne upravila tržby za teplo komp.cenam, časové rozlíšenie a splatnú daň z príjmov. Celkový rozdiel oproti vykázaným tržbám, časovému rozlíšeniu a dane z príjmov nepredstavujú významnú sumu. Súvisiace opravy budú predmetom účtovania v roku 2025.

P. Informácie o Vlastnom imaní

37. Informácie k prílohe č. 3 časti P. o zmenách vlastného imania

Tabuľka č. 1

Položka vlastného imania A	Bežné účtovné obdobie				Stav na konci účtovného obdobia F
	Stav na začiatku účtovného obdobia B	Prírastky c	Úbytky D	Presuny e	
Základné imanie	10000	0	0	0	10000
Vlastné akcie a vlastné obchodné podiely					
Zmena základného imania					
Pohľadávky za upísané vlastné imanie					
Emisné ážio					
Ostatné kapitálové fondy					
Zákonný rezervný fond (nedeliteľný fond) z kapitálových vkladov					
Oceňovacie rozdiely z precenenia majetku a záväzkov	27311	6603	0	0	33914
Oceňovacie rozdiely z kapitálových účastí					
Oceňovacie rozdiely z precenenia pri zlúčení, splnutí a rozdelení					
Zákonný rezervný fond	1000	0	0	0	1000
Nedeliteľný fond					
Štatutárne fondy a ostatné fondy					
Nerozdelený zisk minulých rokov	2793187	44857	0	0	2838044
Neuhradená strata minulých rokov					
Výsledok hospodárenia bežného účtovného obdobia	47429	-59374	47429	0	-59374
Ostatné položky vlastného imania					
Účet 491 - Vlastné imanie fyzickej osoby- podnikateľa					

Tabuľka č. 2

Položka vlastného imania A	Bezprostredne predchádzajúce účtovné obdobie				
	Stav na začiatku účtovného obdobia b	Prírastky c	Úbytky D	Presuny e	Stav na konci účtovného obdobia F
Základné imanie	10000	0	0	0	10000
Vlastné akcie a vlastné obchodné podiely					
Zmena základného imania					
Pohľadávky za upísané vlastné imanie					
Emisné ážio					
Ostatné kapitálové fondy					
Zákonný rezervný fond (nedeliteľný fond) z kapitálových vkladov					
Oceňovacie rozdiely z precenenia majetku a záväzkov Oceňovacie rozdiely z kapitálových účastín	23414	3897	0	0	27311
Oceňovacie rozdiely z precenenia pri zlúčení, splnutí a rozdelení					
Zákonný rezervný fond	1000	0	0	0	1000
Nedeliteľný fond					
Štatutárne fondy a ostatné fondy					
Nerozdelený zisk minulých rokov	2776475	16711	0	0	2793187
Neuhradená strata minulých rokov					
Výsledok hospodárenia bežného účtovného obdobia	17407	47429	17407	0	47429
Ostatné položky vlastného imania					
Účet 491 - Vlastné imanie fyzickej osoby – podnikateľa					

Ostatné body poznámok pre ktoré ÚJ nemá náplň , ÚJ neuvádza .

Vysvetlivky k poznámkam:

1. Daňové identifikačné číslo sa vyplňuje, ak ho má účtovná jednotka pridelené.
2. Identifikačné číslo organizácie (IČO) sa vyplňuje podľa Registra organizácií vedeného Štatistickým úradom Slovenskej republiky.
3. Kód SK NACE sa vyplňa podľa vyhlášky Štatistického úradu Slovenskej republiky č. 306/2007 Z. z., ktorou sa vydáva Štatistická klasifikácia ekonomických činností.
4. Údaje, ktorými sú číslo telefónu, číslo faxu, e-mailová adresa, podpisový záznam osoby zodpovednej za vedenie účtovníctva a podpisový záznam osoby zodpovednej za zostavenie účtovnej závierky, sú dobrovoľne vyplňanými údajmi.
5. V bodoch č. 2, 4 a 6 sa prvotným ocenením majetku rozumie jeho ocenenie podľa § 25 zákona.
6. V bodoch č. 8, 23, 27, 28 a 29 sa obsahová náplň tabuliek a počet riadkov v nich uvádzajú podľa potrieb účtovnej jednotky.

Použité skratky:

CP - cenný papier

č. - číslo

DFM – dlhodobý finančný majetok

DHM – dlhodobý hmotný majetok

DIČ – daňové identifikačné číslo

DNM – dlhodobý nehmotný majetok

DÚJ – dcérska účtovná jednotka

IČO – identifikačné číslo organizácie

kons. – konsolidovaný

MÚJ – materská účtovná jednotka

OP – opravná položka

p. a. – per annum

PSC – poštové smerovacie číslo

ÚJ – účtovná jednotka

VI – vlastné imanie

ZI – základné imanie

