

IMET, A.S.; BARDEJOVSKÁ 1/C, 04011 KOŠICE  
IČO: 36185957, DIČ: 2020045170 IČ DPH: SK2020045170

# Výročná správa za rok 2023

IMET, a.s.

Predkladá: Predstavenstvo IMET, a.s.

Schvaľuje: Valné zhromaždenie IMET, a.s.

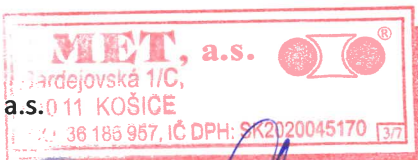

Two handwritten signatures in blue ink are written over the stamp. The signature on the left is more stylized and appears to be "M. Hraščák", while the signature on the right is more legible and appears to be "Gömü".

V Bratislave, dňa 30.12.2024

Výročná správa vyhotovená podľa § 20 zákona č.431/2002 Z.z. o účtovníctve  
v znení neskorších predpisov

## Legislatívny rámec pre výročnú správu

Spoločnosť IMET, a.s. má povinnosť auditu podľa § 19 zákona č.431/2002 Z.z. o účtovníctve v znení neskorších predpisov a preto má aj povinnosť vyhotoviť výročnú správu podľa § 20 zákona o účtovníctve.

Táto výročná správa podlieha tiež overeniu audítorom do jedného roka od skončenia účtovného obdobia. Táto výročná správa bude elektronicky uložená do registra účtovných závierok a jeho cestou aj do obchodného registra tak, ako to ustanovuje § 23 ods. 2 a § 23b ods. 4 zákona o účtovníctve.

## Obsah výročnej správy:

- A) Úvod – všeobecné údaje
- B) Organizačná štruktúra spoločnosti a zamestnanosť
- C) Ekonomické výsledky
- D) Iné dôležité informácie
- E) Návrh na rozdelenie zisku
- F) Informácie o skutočnostiach, ktoré nastali po dni, ku ktorému sa zostavuje účtovná závierka
- G) Povinné prílohy

## A) ÚVOD – VŠEOBECNÉ ÚDAJE

### Identifikačné údaje – základné informácie

|  |   |
|--|---|
| Obchodné meno                                  | IMET, a.s.  |
| IČO  | 36185957  |
| DIČ  | 2020045170  |
| IČ DPH   | SK2020045170  |
| Adresa sídla                                   | Bardejovská 1/C, 04011 Košice   |
| Deň zápisu do OR (pôvodný)                     | 12.11.1993  |
| Obchodný register                              | Obchodný register Mestského súdu Košice, Oddiel: Sa., Vložka číslo: 982/V   |
| Štatutárny orgán spoločnosti – predstavenstvo: | Ing. Mikuláš Potoczky, predseda<br>Ing. Jozef Maťas, podpredseda<br>Mgr. Peter Šipoš, člen<br>Ing. Ján Šebeň, člen<br>Ing. Alena Górová, člen |
| Webové sídlo spoločnosti                       | www.imet.sk   |

Štatutárnym orgánom spoločnosti IMET, a.s. je predstavenstvo spoločnosti. Písomnosti, ktoré zakladajú práva a povinnosti spoločnosti podpisuje predseda predstavenstva spolu s ďalším členom predstavenstva alebo traja členovia predstavenstva spoločne a to tak, že k písanému alebo tlačnému obchodnému menu spoločnosti pripoja svoje vlastnoručné podpisy. Spoločnosť má dozornú radu, jej členom sú páni Bc. Ingrid Potoczka, Ing. Inessa Kvapilová a pán Andrii Zubrowicz. Činnosť spoločnosti upravujú Stanovy spoločnosti.

## Identifikačné údaje – doplňujúce informácie

|                                       |  |
|---------------------------------------|--|
| Výsledok hospodárenia 2022            | Zisk 1.472.464,99 EUR                    |
| Splatené základné imanie (účet 411)   | 1.235.040,00 EUR                         |
| Zákonný rezervný fond (účet 417a 421) | 250.000,00 EUR                           |
| Priemerný počet zamestnancov          | 84,57                                    |
| Hlavná činnosť                        | Kúpa a predaj v rozsahu voľných živnosti |

Účtovným obdobím spoločnosti je kalendárny rok.

Spoločnosť vlastní obchodné podiely v iných spoločnostiach, rozdelené nasledovne:

| názov spoločnosti                | pôvodná cena | VI k 31.12.23 | podiel pripadajúci IMET, a.s. |
|----------------------------------|--------------|---------------|-------------------------------|
| <b>dcérske spoločnosti</b>       | 265 806      | 11 273 602    | 6 916 819                     |
| <b>spoločná účtovná jednotka</b> | 2 000        | 30 634        | 12 254                        |

Štruktúra akcionárov Spoločnosti:

| meno a priezvisko / názov firmy | bežné obdobie      |                  |                     | predchádzajúce obdobie |                  |                     |
|---------------------------------|--------------------|------------------|---------------------|------------------------|------------------|---------------------|
|                                 | podiel na ZI v EUR | podiel na ZI v % | podiel hlasov. práv | podiel na ZI           | podiel na ZI v % | podiel hlasov. práv |
| právnická osoba                 | 776 229            | 62,85            | 233,8               | 776 229                | 62,85            | 233,8               |
| fyzické osoby                   | 458 811            | 37,15            | 138,2               | 458 811                | 37,15            | 138,2               |
| Spolu                           | 1 235 040          | 100,00           | 372                 | 1 235 040              | 100              | 372                 |

## B) ORGANIZAČNÁ ŠTRUKTÚRA SPOLOČNOSTI A ZAMESTNANOSŤ

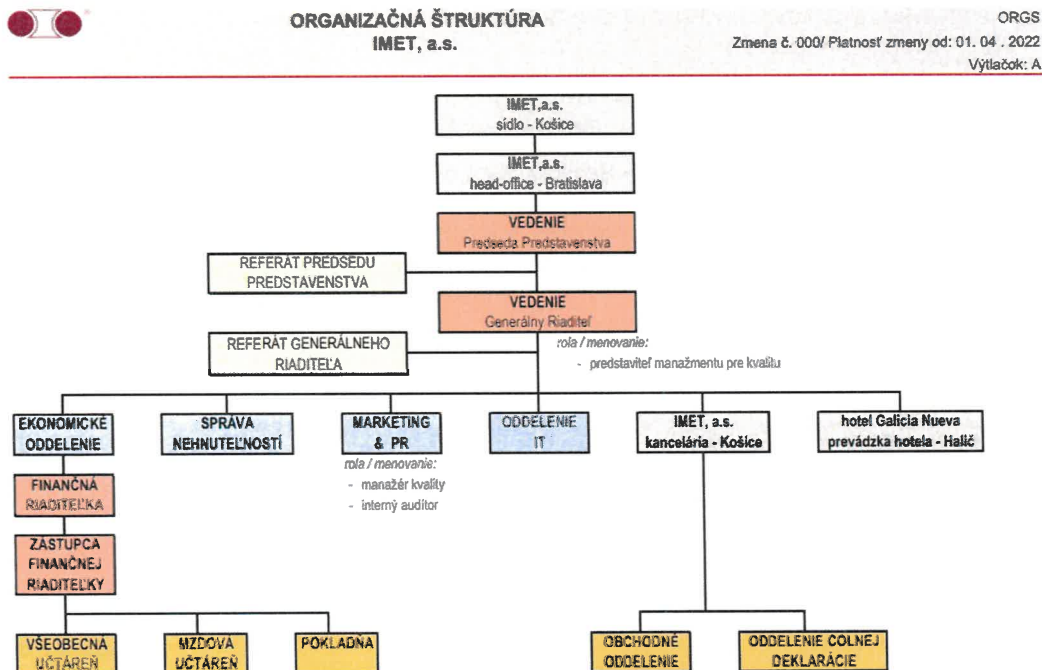

Údaje o počte zamestnancov za bežné účtovné obdobie a bezprostredne predchádzajúce účtovné obdobie sú uvedené v nasledujúcom prehľade:

|   | 2023  | 2022  |
|---|-------|-------|
| Priemerný prepočítaný počet zamestnancov                                  | 84,57 | 79,59 |
| Stav zamestnancov ku dňu, ku ktorému sa zostavuje účtovná zväzka, z toho: | 92    | 88    |
| počet vedúcich zamestnancov   | 9     | 9     |

## C) EKONOMICKÉ VÝSLEDKY

### VYBRANÉ UKAZOVATELE O MAJETKU A ZÁVÄZKACH:

| STRANA AKTÍV SÚVAHY                     | ROK 2023          | ROK 2022          |
|---|-------------------|-------------------|
| <b>SPOLU MAJETOK</b>                    | <b>31 772 554</b> | <b>30 561 362</b> |
| <b>A. Neobežný majetok</b>              | <b>28 748 545</b> | <b>28 029 363</b> |
| A.I. Dlhodobý nehmotný majetok súčet    | 15 663            | 2 638             |
| A.II. Dlhodobý hmotný majetok súčet     | 21 803 810        | 21 416 926        |
| A.III. Dlhodobý finančný majetok súčet  | 6 929 072         | 6 609 799         |
| <b>B. Obežný majetok</b>                | <b>2 888 983</b>  | <b>2 393 472</b>  |
| B.I. Zásoby súčet                       | 515 723           | 443 761           |
| B.II. Dlhodobé pohľadávky súčet         | 837 000           | 634 000           |
| B.III. Krátkodobé pohľadávky súčet      | 790 794           | 994 869           |
| B.IV. Krátkodobý finančný majetok súčet |                   |                   |
| B.V. Finančné účty                      | 745 466           | 320 842           |
| <b>C. Časové rozlíšenie súčet</b>       | <b>135 026</b>    | <b>138 527</b>    |

### KOMENTÁR K SÚVAHE - AKTÍVA:

Hodnota dlhodobého majetku bola ku koncu roka 2023 – brutto čiastka 36.773 tis. EUR, netto čiastka – zostatková účtovná hodnota čiastka 28.749 tis EUR.

Spoločnosť IMET, a.s. vlastní k 31.12.2023 obchodné podiely v iných spoločnostiach:

| Obchodné meno a sídlo spoločnosti, v ktorej má účtovná jednotka umiestnený dlhodobý finančný majetok | Bežné účtovné obdobie (rok 2023)   |   |   |  |   |
|--|------------------------------------|---|---|--|---|
|  | Podiel účtovnej jednotky na ZI v % | Podiel účtovnej jednotky na hlas. právach v % | Hodnota vlastného imania účtovnej jednotky, v ktorej má účtovná jednotka umiestnený DFM | Výsledok hospodárenia účtovnej jednotky, v ktorej má účtovná jednotka umiestnený DFM | Účtovná hodnota dlhodobého finančného majetku |
| a  | b                                  | c   | d   | e  | f   |
| a) Doérske účtovné jednotky  |                                    |   | 11 273 602  | 1 847 466  | 6 916 819                                     |
| b) Účtovné jednotky s podstatným vplyvom   |                                    |   |   |  |   |
| Spoločné podniky   |                                    |   | 30 634  | 4 505  | 12 254  |
| Pridružené podniky   |                                    |   |   |  |   |
| c) Ostatné realizovateľné cenné papiere a podiely  |                                    |   |   |  |   |
| d) Obstarávaný dlhodobý finančný majetok na účely výkonania vplyvu v inej účtovnej jednotke          |                                    |   |   |  |   |
| <b>Dlhodobý finančný majetok spolu</b>   |                                    |   |   |  | <b>6 929 072</b>                              |

Stav zásob sa od minulého roku mierne zvýšil, najmä výraznejším nákupom materiálu na prevádzku Galicia Nueva\*\*\*\* zámocký hotel.

Pohľadávky z obchod. styku sa ku koncu 2023 výrazne znížili, k 31.12.23 boli v netto výške 767 tis. EUR (978 tis. EUR k 31.12.212. Pohľadávky po lehote splatn. sú vo výške 1,5 tis. EUR.

| <b>STRANA PASÍV SÚVAHY</b> |  | <b>ROK 2023</b>   | <b>ROK 2022</b>   |
|----------------------------|--|-------------------|-------------------|
|                            | <b>SPOLU VLASTNÉ IMANIE A ZÁVÄZKY</b>                    | <b>31 772 554</b> | <b>30 561 362</b> |
| <b>A.</b>                  | <b>Vlastné imanie</b>                                    | <b>18 139 865</b> | <b>16 735 126</b> |
| A.I.                       | Základné imanie súčet                                    | 1 235 040         | 1 235 040         |
| A.II.                      | Emisné ážio  |                   |                   |
| A.III.                     | Ostatné kapitálové fondy                                 |                   |                   |
| A.IV.                      | Zákonné rezervné fondy                                   | 250 000           | 250 000           |
| A.V                        | Ostatné fondy zo zisku                                   | 2 589 292         | 2 589 292         |
| A.VI.                      | Oceňovacie rozdiely z precenenia súčet                   | 5 227 041         | 4 974 768         |
| A.VII.                     | Výsledok hospodárenia minulých rokov                     | 7 366 027         | 7 014 996         |
| A.VIII.                    | Výsledok hospodárenia za účtovné obdobie po zdanení /+/- | 1 472 465         | 671 030           |
| <b>B.</b>                  | <b>Záväzky</b>   | <b>10 955 131</b> | <b>11 050 967</b> |
| B.I.                       | Dlhodobé záväzky súčet                                   | 5 296 206         | 5 209 061         |
| B.II.                      | Dlhodobé rezervy   |                   |                   |
| B.III                      | Dlhodobé bankové úvery                                   | 1 464 344,00      | 441 685           |
| B.IV.                      | Krátkodobé záväzky súčet                                 | 3 840 889         | 4 428 174         |
| B.V.                       | Krátkodobé rezervy                                       | 70 506            | 74 889            |
| B.VI.                      | Bežné bankové úvery                                      | 283 186           | 897 158,00        |
| B.VII.                     | Krátkodobé finančné výpomoci                             |                   |                   |
| <b>C.</b>                  | <b>Časové rozlíšenie súčet</b>                           | <b>2 677 558</b>  | <b>2 865 310</b>  |

#### **KOMENTÁR K SÚVAHE - PASÍVA:**

Základné imanie spoločnosti v čiastke 1.235.000 EUR je zapísané v Obchodnom registri a je celé splatené. Vlastné imanie spoločnosti je vo výške 18.140 tis. EUR a celkové záväzky sú v objeme 10.955 tis. EUR čo značí, že celková zadlženosť spoločnosti je 43%, čo je o 2 % menej oproti minulému roku.

Spoločnosť vytvára zákonný rezervný fond v súlade s Obchodným zákonníkom, ku dňu 31.12.2023 je stav ZRF vo výške 250 tis. EUR.

Krátkodobé rezervy v sume 70.506 EUR tvoria rezervy na nevyčerpané dovolenky, zdravotné a sociálne poistenie, ďalej na audit – t.j. zákonné rezervy.

Záväzky z obchodného styku sú k 31.12.2023 vo výške 679 tis. EUR, z toho záväzky po lehote splatnosti sú vo výške 106 tis. EUR.

Spoločnosť má k 31.12.2023 otvorený kontokorentný bankový úver, k 31.12.2023 však nečerpaný.

| VZaS - vybrané ukazovatele |  | ROK 2023          | ROK 2022          |
|----------------------------|--|-------------------|-------------------|
| *                          | <b>Čistý obrat</b>   | <b>9 116 462</b>  | <b>8 303 491</b>  |
| **                         | <b>Výnosy z hospodárskej činnosti spolu</b>                | <b>11 661 817</b> | <b>10 610 728</b> |
| I.                         | Tržby z predaja tovaru                                     | 4 204 645         | 4 062 424         |
| II.                        | Tržby z predaja vlastných výrobkov                         |                   |                   |
| III.                       | Tržby z predaja služieb                                    | 4 911 817         | 4 241 068         |
| IV.                        | Zmeny stavu vnútroorganizačných zásob (+/-)                |                   |                   |
| V.                         | Aktivácia  |                   |                   |
| VI.                        | Tržby z predaja DNM a DHM                                  | 86 715            | 84 265,00         |
| VII.                       | Ostatné výnosy z hospodárskej činnosti                     | 2 458 640         | 2 222 971         |
| **                         | <b>Náklady na hospodársku činnosť spolu</b>                | <b>10 688 948</b> | <b>10 537 451</b> |
| A.                         | Náklady vynaložené na obstaranie predaného tovaru          | 3 331 638         | 3 153 385         |
| B.                         | Spotreba mat., energie a ost.nesklad.dodávok               | 1 040 678         | 1 074 651         |
| C                          | Opravné položky k zásobám (+/-)                            |                   |                   |
| D.                         | Služby   | 933 207           | 1 189 691         |
| E.                         | Osobné náklady   | 2 668 938         | 2 250 328         |
| F.                         | Dane a poplatky  | 64 607            | 48 192            |
| G.                         | Odpisy a opravné položky k DNM a DHM                       | 709 450           | 716 930           |
| H.                         | Zostatková cena predaného DM predaného materiálu           |                   |                   |
| I.                         | Opravné položky k pohľadávkam (+/-)                        |                   |                   |
| J.                         | Ostatné náklady na hospodársku činnosť                     | 1 940 430         | 2 104 274         |
| ***                        | <b>Výsledok hospodárenia z hospodárskej činnosti (+/-)</b> | <b>972 869</b>    | <b>73 277</b>     |
| *                          | <b>Pridaná hodnota</b>                                     | <b>3 810 939</b>  | <b>2 885 765</b>  |
| **                         | Výnosy z finančnej činnosti                                | 789 566           | 539 782           |
| **                         | Náklady na finančnú činnosť                                | 197 970           | <b>123 058</b>    |
| ***                        | <b>Výsledok hospodárenia z finančnej činnosti</b>          | <b>591 596</b>    | <b>416 724</b>    |
| ****                       | <b>Výsledok hospodárenia pred zdanením (+/-)</b>           | <b>1 564 465</b>  | <b>490 001</b>    |
| R.                         | Daň z príjmov  | 92 000            | -181 029          |
| R.1.                       | Daň z príjmov splatná                                      | 0                 | 14 971            |
| 2.                         | Daň z príjmov odložená (+/-)                               | 92 000            | -196 000,00       |
| ****                       | <b>Výsledok hospodárenia po zdanení (+/-)</b>              | <b>1 472 465</b>  | <b>671 030</b>    |

#### KOMENTÁR K VÝKAZU ZISKOV A STRÁT:

Za rok 2023 dosiahla spoločnosť IMET, a.s. čistý obrat vo výške 9.116 tis. EUR, čo predstavuje nárast oproti roku 2022 o 813 tis. EUR. Kladný výsledok hospodárenia je tvorený prevažne z hospodárskej činnosti, v časti HV z finančnej činnosti, hlavne z výnosov z finančnej činnosti.

## **D) INÉ DÔLEŽITÉ INFORMÁCIE**

### **Informácie o vývoji účtovnej jednotky, informácie o stave, v ktorom sa účtovná jednotka nachádza**

Spoločnosť IMET, a.s. bola založená 12.11.1993 na dobu neurčitú ako IMET, s.r.o. a k 01.09.1998 sa transformovala bez likvidácie na IMET, a.s.. Do obchodného registra ako a.s. bola zapísaná 01.09.1998 (Obchodný register Okresného súdu Košice I, oddiel Sa, vložka 982/V). Od svojho založenia si spoločnosť stabilne udržiava svoje postavenie vo svojej oblasti pôsobenia.

Spoločnosť neidentifikovala žiadne špecifické významné riziká a neistoty, okrem všeobecne známych rizík podnikania alebo prípadných udalostí vyššej moci. Prognóza pre ďalšie obdobie je stabilná.

Spoločnosť svojou obchodnou činnosťou nemá významný vplyv na životné prostredie, nevypúšťa exhaláty do vzduchu ani nevytvára znečistenie vody, či nebezpečné odpady. Spoločnosť stabilne a dlhodobo zamestnáva viac ako 90 pracovníkov a prispieva tým k lokálnej zamestnanosti. Spoločnosť zamestnáva 5 pracovníkov so zdravotným postihnutím.

Spoločnosť v roku 2023 neemitovala žiadne cenné papiere.

Spoločnosť nemá organizačnú zložku v zahraničí.

Účtovná jednotka v roku 2023 nenadobudla žiadne vlastné akcie.

### **Informácie o významných rizikách a neistotách, ktorým je účtovná jednotka vystavená**

Po 31. decembri 2023 nenastali žiadne zásadné udalosti majúce významný vplyv na verné zobrazenie skutočností, ktoré sú predmetom účtovníctva.

Vedenie spoločnosti IMET, a.s. v súvislosti s vojnovým konfliktom na Ukrajine analyzovalo možné následky na fungovanie spoločnosti. Dôsledky konflikt-u ku dňu zostavenia účtovnej závierky nie je možné odhadnúť v plnom rozsahu. Spoločnosť mala vytvorený krízový plán pre R2023. Vedenie spoločnosti dospelo k názoru, že tento vojnový konflikt nebude mať významný dopad na fungovanie spoločnosti, Spoločnosť nepredpokladá významné ohrozenie nepretržitého pokračovania činnosti počas nasledujúcich 12 mesiacov.

### **Ďalšie informácie – Systém budovania kvality**

Vedenie spoločnosti IMET sa uznieslo na týchto nosných zásadách politiky kvality spoločnosti, ktorými sa zaväzuje :

1. Maximálne uspokojovať zákazníkov pri každom obchodnom prípade, čo zahrňuje najmä dodanie objednaných tovarov v požadovanej kvalite, sortimente, lehote a cene vrátane požadovaných sprievodných dokladov;
2. Vplývaním na dodávateľské subjekty neustále znižovať počet reklamácií a sťažností zákazníkov;
3. Rozširovať ponuku sortimentu v predaji náhradných dielov, hutníckeho materiálu a ložísk tak, aby spoločnosť spĺňala a prekračovala očakávania zákazníkov v SR, ČR a v štátoch Európy i ostatného sveta;
4. Uplatnením efektívnych servisných činností čo najrýchlejšie reagovať na akékoľvek podnety zo strany zákazníkov;
5. Zvyšovaním kvalifikácie pracovníkov dosahovať ich čo najlepšiu pracovnú výkonnosť;
6. Upevňovať pocit zodpovednosti a hrdosti všetkých zamestnancov na svoju činnosť v prospech akciovej spoločnosti;
7. Nepretržite zdokonaľovať Systému Manažérstva Kvality a zvyšovať jej efektívnosť;
8. Kladením vyšších nárokov na informačný systém zlepšovať efektívnosť sledovania s vyhodnocovania obchodných štatistík;
9. Sledovaním a vyhodnocovaním finančných ukazovateľov viesť finančnú politiku spoločnosti k posilňovaniu jej likvidity.
10. Uskutočňovať svoju podnikateľskú činnosť v súlade s platnými zákonmi a najvyšším štandardom podnikateľskej etiky.

## Výdavky na činnosť v oblasti výskumu a vývoja

Spoločnosť nerealizovala v roku 2023 žiadne výdavky na činnosť v oblasti výskumu a vývoja a ani v roku 2024 neplánuje investovať v tejto oblasti.

## Subjekty s viac ako 20%-tným podielom na základnom imaní spoločnosti:

| Názov subjektu                      | ZI v EUR | % podiel na ZI |
|-------------------------------------|----------|----------------|
| MITIFORT družstvo;<br>IČO: 50738232 | 776.216  | 62,85%         |

## E) NÁVRH NA ROZDELENIE ZISKU

O rozdelení výsledku hospodárenia za účtovné obdobie 2023 vo výške 1.472.464,99 EUR rozhodlo valné zhromaždenie dňa 27.06.2024. Zisk za rok 2023 bol v plnej výške prevedený na účet nerozdeleného zisku.

## F) INFORMÁCIE O SKUTOČNOSTIACH, KTORÉ NASTALI PO DNI, KU KTORÉMU SA ZOSTAVUJE ÚČTOVNÁ ZÁVIERKA

Po 31. decembri 2023 nenastali žiadne udalosti majúce významný vplyv na verné zobrazenie skutočností, ktoré sú predmetom účtovníctva.

a) pokles, zvýšenie trhovej ceny finančného majetku ako dôsledku okolností, ktoré nastali po dni, ku ktorému sa zostavuje účtovná závierka do dňa jej zostavenia s uvedením dôvodu

-

b) dôvody pre zmenu výšky rezerv a opravných položiek

-

c) zmena spoločníkov/akcionárov účtovnej jednotky

-

d) prijatie rozhodnutia o predaji účtovnej jednotky alebo jej časti

-

e) zmeny významných položiek dlhodobého finančného majetku

-

f) začatie alebo ukončenie činnosti časti účtovnej jednotky, napr. organizačnej zložky, odštepného závodu alebo prevádzkarne

-

g) vydané dlhopisy a iné cenné papiere

-

h) zlúčenie, splnutie, rozdelenie a zmena právnej formy účtovnej jednotky

-

i) mimoriadne udalosti s vplyvom na hospodárenie účtovnej jednotky

-

j) získanie alebo odobratie licencie alebo iného povolenia významného pre činnosť účtovnej jednotky

-

k) súdne spory

V nasledovnej tabuľke uvádzame zoznam neukončených súdnych sporov (o ktorých máme vedomosť z titulu nášho právneho zastúpenia) v požadovanom rozsahu údajov:

| Žalobca       | Žalovaný                                       | Predmet sporu              | Hodnota |
|---------------|--|----------------------------|---------|
| Ivan Intribus | Spoločnosť (a ďalších 22 žalovaných subjektov) | Určenie vlastníckeho práva | N/A     |

Spoločnosť v predmetnom konaní odmieta domnelý tvrdený nárok žalobcu a má za to, že žaloba má byť zamietnutá. Doposiaľ v rámci konania prišlo zo strany Spoločnosti k podaniu vyjadrenia k žalobe, s tým, že vo veci zatiaľ neprebehlo žiadne súdne pojednávanie.

## G) POVINNÉ PRÍLOHY

Prílohou tejto výročnej správy sú:

Účtovná závierka spoločnosti za rok 2023 (Súvaha, Výkaz ziskov a strát a Poznámky)

Správa audítora z overenia účtovnej závierky za rok 2023

Správa o overení súladu výročnej správy s účtovnou závierkou za rok 2023



**Správa nezávislého audítora  
z auditu účtovnej závierky**

**k 31.12. 2023**

účtovná jednotka

**IMET, a.s.**

Audítor: VENORA AUDIT s.r.o.  
Saratovská 6E  
841 02 Bratislava  
Licencia: SKAU 164

V Bratislave, 10. októbra 2024.

---

## Akcionárom a vedeniu spoločnosti IMET, a.s.

### Názor

Uskutočnili sme audit účtovnej závierky spoločnosti **IMET, a.s., Bardejovska 1/C, 040 11 Košice, IČO: 36185957** („Spoločnosť“), ktorá obsahuje súvahu k 31. decembru 2023, výkaz ziskov a strát za rok končiaci sa k uvedenému dátumu, a poznámky, ktoré obsahujú súhrn významných účtovných zásad a účtovných metód.

Podľa nášho názoru, priložená účtovná závierka poskytuje pravdivý a verný obraz finančnej situácie Spoločnosti k 31. decembru 2023 a výsledku jej hospodárenia za rok končiaci sa k uvedenému dátumu podľa zákona č. 431/2002 Z. z. o účtovníctve v znení neskorších predpisov (ďalej len „zákon o účtovníctve“).

### Základ pre názor

Audit sme vykonali podľa medzinárodných audítorských štandardov. Naša zodpovednosť podľa týchto štandardov je uvedená v odseku Zodpovednosť audítora za audit účtovnej závierky. Od Spoločnosti sme nezávislí podľa ustanovení zákona č. 423/2015 o štatutárnom audite a o zmene a doplnení zákona č. 431/2002 Z. z. o účtovníctve v znení neskorších predpisov (ďalej len „zákon o štatutárnom audite“) týkajúcich sa etiky, vrátane Etického kódexu audítora, relevantných pre náš audit účtovnej závierky a splnili sme aj ostatné požiadavky týchto ustanovení týkajúcich sa etiky. Sme presvedčení, že audítorské dôkazy, ktoré sme získali, poskytujú dostatočný a vhodný základ pre náš názor.

### Zodpovednosť štatutárneho orgánu a osôb poverených spravovaním za účtovnú závierku

Štatutárny orgán je zodpovedný za zostavenie tejto účtovnej závierky tak, aby poskytovala pravdivý a verný obraz podľa zákona o účtovníctve a za tie interné kontroly, ktoré považuje za potrebné na zostavenie účtovnej závierky, ktorá neobsahuje významné nesprávnosti, či už v dôsledku podvodu alebo chyby.

Pri zostavovaní účtovnej závierky je štatutárny orgán zodpovedný za zhodnotenie schopnosti Spoločnosti nepretržite pokračovať vo svojej činnosti, za opísanie skutočností týkajúcich sa nepretržitého pokračovania v činnosti, ak je to potrebné, a za použitie predpokladu nepretržitého pokračovania v činnosti v účtovníctve, ibaže by mal v úmysle Spoločnosť zlikvidovať alebo ukončiť jej činnosť, alebo by nemal inú realistickú možnosť než tak urobiť.

Osoby poverené spravovaním sú zodpovedné za dohľad nad procesom finančného výkazníctva Spoločnosti.

### Zodpovednosť audítora za audit účtovnej závierky

Našou zodpovednosťou je získať primerané uistenie, či účtovná závierka ako celok neobsahuje významné nesprávnosti, či už v dôsledku podvodu alebo chyby, a vydať správu audítora, vrátane názoru. Primerané uistenie je uistenie vysokého stupňa, ale nie je zárukou toho, že audit vykonaný podľa medzinárodných audítorských štandardov vždy odhalí významné nesprávnosti, ak také existujú. Nesprávnosti môžu vzniknúť v dôsledku podvodu alebo chyby a za významné sa považujú vtedy, ak by sa dalo odôvodnene očakávať, že jednotlivito alebo v súhrne by mohli ovplyvniť ekonomické rozhodnutia používateľov, uskutočnené na základe tejto účtovnej závierky.

V rámci auditu uskutočneného podľa medzinárodných audítorských štandardov, počas celého auditu uplatňujeme odborný úsudok a zachovávame profesionálny skepticizmus. Okrem toho:

- 
- Identifikujeme a posudzujeme riziká významnej nesprávnej účtovnej závierky, či už v dôsledku podvodu alebo chyby, navrhujeme a uskutočňujeme audítorské postupy reagujúce na tieto riziká a získavame audítorské dôkazy, ktoré sú dostatočné a vhodné na poskytnutie základu pre náš názor. Riziko neodhalenia významnej nesprávnej účtovnej závierky je vyššie ako toto riziko v dôsledku chyby, pretože podvod môže zahŕňať tajnú dohodu, falšovanie, úmyselné vynechanie, nepravdivé vyhlásenie alebo obídenie internej kontroly.
  - Oboznamujeme sa s internými kontrolami relevantnými pre audit, aby sme mohli navrhnúť audítorské postupy vhodné za daných okolností, ale nie za účelom vyjadrenia názoru na efektívnosť interných kontrol Spoločnosti.
  - Hodnotíme vhodnosť použitých účtovných zásad a účtovných metód a primeranosť účtovných odhadov a uvedenie s nimi súvisiacich informácií, uskutočnené štatutárnym orgánom.
  - Robíme záver o tom, či štatutárny orgán vhodne v účtovníctve používa predpoklad nepretržitého pokračovania v činnosti a na základe získaných audítorských dôkazov záver o tom, či existuje významná neistota v súvislosti s udalosťami alebo okolnosťami, ktoré by mohli významne spochybniť schopnosť Spoločnosti nepretržite pokračovať v činnosti. Ak dospejeme k záveru, že významná neistota existuje, sme povinní upozorniť v našej správe audítora na súvisiace informácie uvedené v účtovnej závierke alebo, ak sú tieto informácie nedostatočné, modifikovať náš názor. Naše závery vychádzajú z audítorských dôkazov získaných do dátumu vydania našej správy audítora. Štatutárny orgán Spoločnosti do dátumu vydania správy audítora, vydal vyhlásenie, že zväžil všetky možné dopady v súvislosti s vojnovým konfliktom na Ukrajine a dospel k záveru, ktorý popisuje v bode I), poznámok k účtovnej závierke.  
Vedenie Spoločnosti v súvislosti s vojnovým konfliktom na Ukrajine analyzovalo možné následky na fungovanie Spoločnosti IMET, a.s.. Dôsledky konfliktu ku dňu zostavenie účtovnej závierky nie je možné odhadnúť v plnom rozsahu. Spoločnosť IMET, a.s. mala pre rok 2023 vytvorený krízový plán. Vedenie Spoločnosti dospelo k názoru, že tento vojnový konflikt nebude mať významný dopad na fungovanie Spoločnosti a nepredpokladá významné ohrozenie nepretržitého pokračovania v činnosti nasledujúcich 12 mesiacov.
  - Hodnotíme celkovú prezentáciu, štruktúru a obsah účtovnej závierky vrátane informácií v nej uvedených, ako aj to, či účtovná závierka zachytáva uskutočnené transakcie a udalosti spôsobom, ktorý vedie k ich vernému zobrazeniu.
  - S osobami poverenými spravovaním komunikujeme okrem iných záležitostí plánovaný rozsah a časový harmonogram auditu a významné zistenia z auditu, vrátane významných nedostatkov v interných kontrolách, ktoré identifikujeme počas nášho auditu.

## **I. Správa k ďalším požiadavkám zákonov a iných právnych predpisov**

### **Správa k informáciám, ktoré sa uvádzajú vo výročnej správe**

Štatutárny orgán je zodpovedný za informácie uvedené vo výročnej správe, zostavenej podľa požiadaviek zákona o účtovníctve. Náš vyššie uvedený názor na účtovnú závierku sa vzťahuje na iné informácie vo výročnej správe.

---

V súvislosti s auditom účtovnej závierky je našou zodpovednosťou oboznámenie sa s informáciami uvedenými vo výročnej správe a posúdenie, či tieto informácie nie sú vo významnom nesúlade s auditovanou účtovnou závierkou alebo našimi poznatkami, ktoré sme získali počas auditu účtovnej závierky, alebo sa inak zdajú byť významne nesprávne.

Posúdili sme, či výročná správa Spoločnosti obsahuje informácie, ktorých uvedenie vyžaduje zákon o účtovníctve.

Na základe prác vykonaných počas auditu účtovnej závierky, podľa nášho názoru:

- informácie uvedené vo výročnej správe zostavenej za rok 2023 sú v súlade s účtovnou závierkou za daný rok,
- výročná správa obsahuje informácie podľa zákona o účtovníctve.

Okrem toho, na základe našich poznatkov o účtovnej jednotke a situácii v nej, ktoré sme získali počas auditu účtovnej závierky, sme povinní uviesť, či sme zistili významné nesprávnosti vo výročnej správe, ktorú sme obdržali pred dátumom vydania tejto správy audítora. V tejto súvislosti neexistujú zistenia, ktoré by sme mali uviesť.

Správa audítora vydaná s opravou textu – osoby poverené spravovaním.

Dátum 10. októbra 2024.  
Bratislava, Slovenská republika

VENORA AUDIT, s.r.o.  
Saratovská 6E, 841 02 Bratislava  
Zápis: Okresný súd Bratislava I., Oddiel: Sro, Vložka číslo: 16648/B  
Licencia SKAU č. 164



  
Zodpovedný audítor  
Ing. Veronika Witkovská  
Licencia SKAU č. 720

# ÚČTOVNÁ ZÁVIERKA

podnikateľov v podvojnom účtovníctve



zostavená k 3 1 . 1 2 . 2 0 2 3

Číselné údaje sa zarovnávajú vpravo, ostatné údaje sa píše zľava. Nevyplnené riadky sa ponechávajú prázdne.

Údaje sa vyplňajú paličkovým písmom (podľa tohto vzoru), písacím strojom alebo tlačiarňou, a to čiernou alebo tmavomodrou farbou.

Á Ä B Č D É F G H Í J K L M N O P Q R Š T Ú V X Ý Ž 0 1 2 3 4 5 6 7 8 9

|   |   |   |  |
|---|---|---|--|
| Daňové identifikačné číslo<br>2 0 2 0 0 4 5 1 7 0<br>IČO<br>3 6 1 8 5 9 5 7<br>SK NACE<br>4 6 . 9 0 . 0 | Účtovná závierka<br>X riadna<br>mimoriadna<br>priebežná | Účtovná jednotka<br>malá<br>X veľká<br>(vyznačí sa x) | Mesiac Rok<br>od 1 2 0 2 3<br>do 1 2 2 0 2 3<br>Bezprostredne predchádzajúce obdobie<br>od 1 2 0 2 2<br>do 1 2 2 0 2 2 |
|---|---|---|--|

Priložené súčasti účtovnej závierky

 Súvaha (Úč POD 1-01)  
(v celých eurách)

 Výkaz ziskov a strát (Úč POD 2-01)  
(v celých eurách)

 Poznámky (Úč POD 3-01)  
(v celých eurách alebo eurocentoch)

Obchodné meno (názov) účtovnej jednotky

I M E T , a . s .

Sídlo účtovnej jednotky

Ulica

B a r d e j o v s k á

Číslo

1 / C

PŠČ

Obec

0 4 0 1 1 K O Š I C E

Označenie obchodného registra a číslo zápisu obchodnej spoločnosti

O R M S K o š i c e , O d d i e l S a , v l o ž k a č . 9 8 2 /

V

Telefónne číslo

Faxové číslo

0 2 / 6 0 2 0 2 9 1 1

E-mailová adresa

i m e t @ i m e t . s k

Zostavená dňa:

2 4 . 0 6 . 2 0 2 4

Schválená dňa:

2 7 . 0 6 . 2 0 2 4

Podpisový záznam štatutárneho orgánu účtovnej jednotky alebo člena štatutárneho orgánu účtovnej jednotky alebo podpisový záznam fyzickej osoby, ktorá je účtovnou jednotkou:

Záznamy daňového úradu

Miesto pre evidenčné číslo

Odtlačok prezentačnej pečiatky daňového úradu



| Ozna-<br>čenie<br>a | STRANA AKTÍV<br>b   | Číslo<br>riadku<br>c | Bežné účtovné obdobie |                 | Bezprostredne predchádzajúce<br>účtovné obdobie |
|---------------------|---|----------------------|-----------------------|-----------------|---|
|                     |   |                      | 1                     | 2               |   |
|                     |   |                      | Brutto - časť 1       | Netto           | Netto   |
|                     | <b>SPOLU MAJETOK</b><br>r. 02 + r. 33 + r. 74                                     | 01                   | 3 9 7 9 6 5 5 7       | 3 1 7 7 2 5 5 4 |   |
|                     |   |                      | 8 0 2 4 0 0 3         |                 | 3 0 5 6 1 3 6 2                                 |
| <b>A.</b>           | <b>Neobežný majetok</b><br>r. 03 + r. 11 + r. 21                                  | 02                   | 3 6 7 7 2 5 4 8       | 2 8 7 4 8 5 4 5 |   |
|                     |   |                      | 8 0 2 4 0 0 3         |                 | 2 8 0 2 9 3 6 3                                 |
| <b>A.I.</b>         | <b>Dlhodobý<br/>nehmotný majetok<br/>súčet (r. 04 až r. 10)</b>                   | 03                   | 2 9 7 4 0 0           | 1 5 6 6 3       |   |
|                     |   |                      | 2 8 1 7 3 7           |                 | 2 6 3 8   |
| A.I.1.              | Aktivované náklady<br>na vývoj<br>(012) - /072, 091A/                             | 04                   |                       |                 |   |
|                     |   |                      |                       |                 |   |
| 2.                  | Softvér<br>(013) - /073, 091A/  | 05                   | 8 5 1 5 4             | 8 6 6 3         |   |
|                     |   |                      | 7 6 4 9 1             |                 | 2 6 3 8   |
| 3.                  | Oceniteľné práva<br>(014) - /074, 091A/   | 06                   | 2 0 5 2 4 6           |                 |   |
|                     |   |                      | 2 0 5 2 4 6           |                 |   |
| 4.                  | Goodwill<br>(015) - /075, 091A/   | 07                   |                       |                 |   |
|                     |   |                      |                       |                 |   |
| 5.                  | Ostatný dlhodobý<br>nehmotný majetok<br>(019, 01X) - /079,<br>07X, 091A/          | 08                   |                       |                 |   |
|                     |   |                      |                       |                 |   |
| 6.                  | Obstarávaný<br>dlhodobý nehmotný<br>majetok<br>(041) - /093/                      | 09                   | 7 0 0 0               | 7 0 0 0         |   |
|                     |   |                      |                       |                 |   |
| 7.                  | Poskytnuté<br>preddavky<br>na dlhodobý<br>nehmotný majetok<br>(051) - /095A/      | 10                   |                       |                 |   |
|                     |   |                      |                       |                 |   |
| <b>A.II.</b>        | <b>Dlhodobý hmotný<br/>majetok<br/>súčet (r. 12 až<br/>r. 20)</b>                 | 11                   | 2 9 5 4 6 0 7 6       | 2 1 8 0 3 8 1 0 |   |
|                     |   |                      | 7 7 4 2 2 6 6         |                 | 2 1 4 1 6 9 2 6                                 |
| A.II.1.             | Pozemky<br>(031) - /092A/   | 12                   | 1 9 1 2 4 4 3         | 1 9 1 2 4 4 3   |   |
|                     |   |                      |                       |                 | 1 9 1 2 4 4 3                                   |
| 2.                  | Stavby<br>(021) - /081, 092A/   | 13                   | 2 1 6 6 1 8 2 0       | 1 7 4 8 3 1 9 7 |   |
|                     |   |                      | 4 1 7 8 6 2 3         |                 | 1 7 5 9 7 4 9 5                                 |
| 3.                  | Samostatné<br>hnutelné veci a<br>súbory hnutelných<br>vecí<br>(022) - /082, 092A/ | 14                   | 4 1 3 0 2 4 8         | 5 6 6 6 0 5     |   |
|                     |   |                      | 3 5 6 3 6 4 3         |                 | 4 8 5 5 8 9                                     |



| Označenie a | STRANA AKTÍV<br>b   | Číslo riadku c | Bežné účtovné obdobie                |               | Bezprostredne predchádzajúce účtovné obdobie |
|-------------|---|----------------|--------------------------------------|---------------|--|
|             |   |                | 1                                    | 2             |  |
|             |   |                | Brutto - časť 1<br>Korekcia - časť 2 | Netto         |  |
|             |   |                | Netto 3                              |               |  |
| 4.          | Pestovateľské celky trvalých porastov (025) - /085, 092A/   | 15             |                                      |               |  |
| 5.          | Základné stádo a ťažné zvieratá (026) - /086, 092A/   | 16             |                                      |               |  |
| 6.          | Ostatný dlhodobý hmotný majetok (029, 02X, 032) - /089, 08X, 092A/  | 17             | 1 8 2 0 8                            | 1 8 2 0 8     | 1 8 2 0 8                                    |
| 7.          | Obstarávaný dlhodobý hmotný majetok (042) - /094/   | 18             | 1 8 2 3 3 5 7                        | 1 8 2 3 3 5 7 | 1 4 0 3 1 9 1                                |
| 8.          | Poskytnuté preddavky na dlhodobý hmotný majetok (052) - /095A/  | 19             |                                      |               |  |
| 9.          | Opravná položka k nadobudnutému majetku (+/- 097) +/- 098   | 20             |                                      |               |  |
| A.III.      | Dlhodobý finančný majetok súčet (r. 22 až r. 32)  | 21             | 6 9 2 9 0 7 2                        | 6 9 2 9 0 7 2 | 6 6 0 9 7 9 9                                |
| A.III.1.    | Podielové cenné papiere a podiely v prepojených účtovných jednotkách (061A, 062A, 063A) - /096A/                | 22             | 6 9 2 9 0 7 2                        | 6 9 2 9 0 7 2 | 6 6 0 9 7 9 9                                |
| 2.          | Podielové cenné papiere a podiely s podielovou účasťou okrem v prepojených účtovných jednotkách (062A) - /096A/ | 23             |                                      |               |  |
| 3.          | Ostatné realizovateľné cenné papiere a podiely (063A) - /096A/  | 24             |                                      |               |  |
| 4.          | Pôžičky prepojeným účtovným jednotkám (066A) - /096A/   | 25             |                                      |               |  |
| 5.          | Pôžičky v rámci podielovej účasti okrem prepojeným účtovným jednotkám (066A) - /096A/                           | 26             |                                      |               |  |
| 6.          | Ostatné pôžičky (067A) - /096A/   | 27             |                                      |               |  |
| 7.          | Dlhové cenné papiere a ostatný dlhodobý finančný majetok (065A, 069A, 06XA) - /096A/                            | 28             |                                      |               |  |



| Označenie<br>a | STRANA AKTÍV<br>b   | Číslo<br>riadku<br>c | Bežné účtovné obdobie |               | Bezprostredne predchádzajúce<br>účtovné obdobie |
|----------------|---|----------------------|-----------------------|---------------|---|
|                |   |                      | 1                     | 2             |   |
|                |   |                      | Brutto - časť 1       | Netto         | Netto   |
|                |   |                      | Korekcia - časť 2     |               |   |
| 8.             | Pôžičky a ostatný dlhodobý finančný majetok so zostatkovou dobou splatnosti najviac jeden rok (066A, 067A, 069A, 06XA) - /096A/ | 29                   |                       |               |   |
| 9.             | Účty v bankách s dobou viazanosti dlhšou ako jeden rok (22XA)   | 30                   |                       |               |   |
| 10.            | Obstarávaný dlhodobý finančný majetok (043) - /096A/  | 31                   |                       |               |   |
| 11.            | Poskytnuté preddávky na dlhodobý finančný majetok (053) - /095A/  | 32                   |                       |               |   |
| <b>B.</b>      | <b>Obežný majetok</b><br>r. 34 + r. 41 + r. 53 +<br>r. 66 + r. 71   | 33                   | 2 8 8 8 9 8 3         | 2 8 8 8 9 8 3 |   |
|                |   |                      |                       |               | 2 3 9 3 4 7 2                                   |
| <b>B.I.</b>    | <b>Zásoby</b><br>súčet (r. 35 až<br>r. 40)  | 34                   | 5 1 5 7 2 3           | 5 1 5 7 2 3   |   |
|                |   |                      |                       |               | 4 4 3 7 6 1                                     |
| B.I.1.         | Materiál<br>(112, 119, 11X)<br>- /191, 19X/   | 35                   | 1 0 1 8 1 6           | 1 0 1 8 1 6   |   |
|                |   |                      |                       |               | 7 8 6 4 6                                       |
| 2.             | Nedokončená výroba a polotovary vlastnej výroby (121, 122, 12X) - /192, 193, 19X/   | 36                   |                       |               |   |
| 3.             | Výrobky (123) - /194/   | 37                   |                       |               |   |
| 4.             | Zvieratá (124) - /195/  | 38                   |                       |               |   |
| 5.             | Tovar (132, 133, 13X, 139) - /196, 19X/   | 39                   | 9 1 1 0 1             | 9 1 1 0 1     |   |
|                |   |                      |                       |               | 3 2 5 9   |
| 6.             | Poskytnuté preddávky na zásoby (314A) - /391A/  | 40                   | 3 2 2 8 0 6           | 3 2 2 8 0 6   |   |
|                |   |                      |                       |               | 3 6 1 8 5 6                                     |
| <b>B.II.</b>   | <b>Dlhodobé pohľadávky</b><br>súčet (r. 42 + r. 46<br>až r. 52)   | 41                   | 8 3 7 0 0 0           | 8 3 7 0 0 0   |   |
|                |   |                      |                       |               | 6 3 4 0 0 0                                     |
| <b>B.II.1.</b> | <b>Pohľadávky z obchodného styku</b><br>súčet (r. 43 až r. 45)  | 42                   |                       |               |   |



| Označenie a | STRANA AKTÍV<br>b   | Číslo riadku c | Bežné účtovné obdobie                |             | Bezprostredne predchádzajúce účtovné obdobie |
|-------------|---|----------------|--------------------------------------|-------------|--|
|             |   |                | 1                                    | 2           | 3  |
|             |   |                | Brutto - časť 1<br>Korekcia - časť 2 | Netto       | Netto  |
| 1.a.        | Pohľadávky z obchodného styku voči prepojeným účtovným jednotkám (311A, 312A, 313A, 314A, 315A, 31XA) - /391A/  | 43             |                                      |             |  |
| 1.b.        | Pohľadávky z obchodného styku v rámci podielovej účasti okrem pohľadávok voči prepojeným účtovným jednotkám (311A, 312A, 313A, 314A, 315A, 31XA) - /391A/ | 44             |                                      |             |  |
| 1.c.        | Ostatné pohľadávky z obchodného styku (311A, 312A, 313A, 314A, 315A, 31XA) - /391A/   | 45             |                                      |             |  |
| 2.          | Čistá hodnota zákazky (316A)  | 46             |                                      |             |  |
| 3.          | Ostatné pohľadávky voči prepojeným účtovným jednotkám (351A) - /391A/   | 47             |                                      |             |  |
| 4.          | Ostatné pohľadávky v rámci podielovej účasti okrem pohľadávok voči prepojeným účtovným jednotkám (351A) - /391A/  | 48             |                                      |             |  |
| 5.          | Pohľadávky voči spoločníkom, členom a združeniu (354A, 355A, 358A, 35XA) - /391A/   | 49             |                                      |             |  |
| 6.          | Pohľadávky z derivátových operácií (373A, 376A)   | 50             |                                      |             |  |
| 7.          | Iné pohľadávky (335A, 336A, 33XA, 371A, 374A, 375A, 378A) - /391A/  | 51             |                                      |             |  |
| 8.          | Odložená daňová pohľadávka (481A)   | 52             | 8 3 7 0 0 0                          | 8 3 7 0 0 0 | 6 3 4 0 0 0                                  |
| B.III.      | Krátkodobé pohľadávky súčet (r. 54 + r. 58 až r. 65)  | 53             | 7 9 0 7 9 4                          | 7 9 0 7 9 4 | 9 9 4 8 6 9                                  |
| B.III.1.    | Pohľadávky z obchodného styku súčet (r. 55 až r. 57)  | 54             | 7 6 7 4 3 5                          | 7 6 7 4 3 5 | 9 7 8 3 2 3                                  |
| 1.a.        | Pohľadávky z obchodného styku voči prepojeným účtovným jednotkám (311A, 312A, 313A, 314A, 315A, 31XA) - /391A/  | 55             |                                      |             |  |
| 1.b.        | Pohľadávky z obchodného styku v rámci podielovej účasti okrem pohľadávok voči prepojeným účtovným jednotkám (311A, 312A, 313A, 314A, 315A, 31XA) - /391A/ | 56             |                                      |             |  |



| Ozna-<br>čenie<br>a | STRANA AKTÍV<br>b  | Číslo<br>riadku<br>c | Bežné účtovné obdobie |             | Bezprostredne predchádzajúce<br>účtovné obdobie |
|---------------------|--|----------------------|-----------------------|-------------|---|
|                     |  |                      | 1                     | 2           |   |
|                     |  |                      | Brutto - časť 1       | Netto       | Netto   |
|                     |  |                      | Korekcia - časť 2     |             |   |
| 1.c.                | Ostatné pohľadávky z obchodného styku (311A, 312A, 313A, 314A, 315A, 31XA) - /391A/  | 57                   | 7 6 7 4 3 5           | 7 6 7 4 3 5 | 9 7 8 3 2 3                                     |
| 2.                  | Čistá hodnota zákazky (316A)   | 58                   |                       |             |   |
| 3.                  | Ostatné pohľadávky voči prepojeným účtovným jednotkám (351A) - /391A/  | 59                   |                       |             |   |
| 4.                  | Ostatné pohľadávky v rámci podielovej účasti okrem pohľadávok voči prepojeným účtovným jednotkám (351A) - /391A/                                 | 60                   |                       |             |   |
| 5.                  | Pohľadávky voči spoločníkom, členom a združeniu (354A, 355A, 358A, 35XA, 398A) - /391A/  | 61                   |                       |             |   |
| 6.                  | Sociálne poistenie (336A) - /391A/   | 62                   |                       |             |   |
| 7.                  | Daňové pohľadávky a dotácie (341, 342, 343, 345, 346, 347) - /391A/  | 63                   | 2 0 1 4 2             | 2 0 1 4 2   | 1 4 2 9 9                                       |
| 8.                  | Pohľadávky z derivátových operácií (373A, 376A)  | 64                   |                       |             |   |
| 9.                  | Iné pohľadávky (335A, 33XA, 371A, 374A, 375A, 378A) - /391A/   | 65                   | 3 2 1 7               | 3 2 1 7     | 2 2 4 7   |
| <b>B.IV.</b>        | <b>Krátkodobý finančný majetok súčet (r. 67 až r. 70)</b>  | <b>66</b>            |                       |             |   |
| B.IV.1.             | Krátkodobý finančný majetok v prepojených účtovných jednotkách (251A, 253A, 256A, 257A, 25XA) - /291A, 29XA/                                     | 67                   |                       |             |   |
| 2.                  | Krátkodobý finančný majetok bez krátkodobého finančného majetku v prepojených účtovných jednotkách (251A, 253A, 256A, 257A, 25XA) - /291A, 29XA/ | 68                   |                       |             |   |
| 3.                  | Vlastné akcie a vlastné obchodné podiely (252)   | 69                   |                       |             |   |
| 4.                  | Obstarávaný krátkodobý finančný majetok (259, 314A) - /291A/   | 70                   |                       |             |   |



| Označenie a | STRANA AKTÍV b  | Číslo riadku c | Bežné účtovné obdobie                |             | Bezprostredne predchádzajúce účtovné obdobie |
|-------------|---|----------------|--------------------------------------|-------------|--|
|             |   |                | 1                                    | 2           |  |
|             |   |                | Brutto - časť 1<br>Korekcia - časť 2 | Netto       |  |
|             |   |                | Netto 3                              |             |  |
| B.V.        | Finančné účty<br>r. 72 + r. 73                        | 71             | 7 4 5 4 6 6                          | 7 4 5 4 6 6 | 3 2 0 8 4 2                                  |
| B.V.1.      | Peniaze<br>(211, 213, 21X)                            | 72             | 4 5 6 9 8                            | 4 5 6 9 8   | 3 7 8 1 8                                    |
| 2.          | Účty v bankách<br>(221A, 22X, +/- 261)                | 73             | 6 9 9 7 6 8                          | 6 9 9 7 6 8 | 2 8 3 0 2 4                                  |
| C.          | Časové rozlíšenie<br>súčet (r. 75 až r. 78)           | 74             | 1 3 5 0 2 6                          | 1 3 5 0 2 6 | 1 3 8 5 2 7                                  |
| C.1.        | Náklady budúcich<br>období dlhodobé<br>(381A, 382A)   | 75             | 4 8 3 5 3                            | 4 8 3 5 3   | 5 3 7 4 2                                    |
| 2.          | Náklady budúcich<br>období krátkodobé<br>(381A, 382A) | 76             |                                      |             |  |
| 3.          | Príjmy budúcich<br>období dlhodobé<br>(385A)          | 77             | 8 6 6 7 3                            | 8 6 6 7 3   | 8 4 7 8 5                                    |
| 4.          | Príjmy budúcich<br>období krátkodobé<br>(385A)        | 78             |                                      |             |  |

| Označenie a | STRANA PASÍV b  | Číslo riadku c | Bežné účtovné obdobie 4 | Bezprostredne predchádzajúce účtovné obdobie 5 |
|-------------|---|----------------|-------------------------|--|
|             | <b>SPOLU VLASTNÉ IMANIE A ZÁVÄZKY</b><br>r. 80 + r. 101 + r. 141                        | 79             | 3 1 7 7 2 5 5 4         | 3 0 5 6 1 3 6 2                                |
| A.          | <b>Vlastné imanie</b> r. 81 + r. 85 + r. 86 + r. 87 +<br>r. 90 + r. 93 + r. 97 + r. 100 | 80             | 1 8 1 3 9 8 6 5         | 1 6 7 3 5 1 2 6                                |
| A.I.        | <b>Základné imanie</b> súčet (r. 82 až r. 84)   | 81             | 1 2 3 5 0 4 0           | 1 2 3 5 0 4 0                                  |
| A.I.1.      | Základné imanie (411 alebo +/- 491)   | 82             | 1 2 3 5 0 4 0           | 1 2 3 5 0 4 0                                  |
| 2.          | Zmena základného imania +/- 419   | 83             |                         |  |
| 3.          | Pohľadávky za upísané vlastné imanie<br>(-/353)   | 84             |                         |  |
| A.II.       | <b>Emisné ážio (412)</b>  | 85             |                         |  |
| A.III.      | <b>Ostatné kapitálové fondy (413)</b>   | 86             |                         |  |
| A.IV.       | <b>Zákonné rezervné fondy</b> r. 88 + r. 89   | 87             | 2 5 0 0 0 0             | 2 5 0 0 0 0                                    |
| A.IV.1.     | Zákonný rezervný fond a nedeliteľný fond<br>(417A, 418, 421A, 422)                      | 88             | 2 5 0 0 0 0             | 2 5 0 0 0 0                                    |
| 2.          | Rezervný fond na vlastné akcie a vlastné<br>podiely (417A, 421A)                        | 89             |                         |  |



| Označenie<br>a | STRANA PASÍV<br>b   | Číslo<br>riadku<br>c | Bežné účtovné obdobie<br>4 | Bezprostredne predchádzajúce účtovné<br>obdobie<br>5 |
|----------------|---|----------------------|----------------------------|--|
| A.V.           | Ostatné fondy zo zisku r. 91 + r. 92  | 90                   | 2 5 8 9 2 9 2              | 2 5 8 9 2 9 2  |
| A.V.1.         | Štatutárne fondy (423, 42X)   | 91                   |                            |  |
| 2.             | Ostatné fondy (427, 42X)  | 92                   | 2 5 8 9 2 9 2              | 2 5 8 9 2 9 2  |
| A.VI.          | Oceňovacie rozdiely z precenenia<br>súčet (r. 94 až r. 96)  | 93                   | 5 2 2 7 0 4 1              | 4 9 7 4 7 6 8  |
| A.VI.1.        | Oceňovacie rozdiely z precenenia<br>majetku a záväzkov (+/- 414)  | 94                   | 5 2 2 7 0 4 1              | 4 9 7 4 7 6 8  |
| 2.             | Oceňovacie rozdiely z kapitálových<br>účasťí (+/- 415)  | 95                   |                            |  |
| 3.             | Oceňovacie rozdiely z precenenia<br>pri zlúčení, splnutí a rozdelení (+/- 416)  | 96                   |                            |  |
| A.VII.         | Výsledok hospodárenia minulých rokov<br>r. 98 + r. 99   | 97                   | 7 3 6 6 0 2 7              | 7 0 1 4 9 9 6  |
| A.VII.1.       | Nerozdelený zisk minulých rokov (428)   | 98                   | 7 3 6 6 0 2 7              | 7 0 1 4 9 9 6  |
| 2.             | Neuhradená strata minulých rokov (-/429)  | 99                   |                            |  |
| A.VIII.        | Výsledok hospodárenia za účtovné obdo-<br>bie po zdanení +/- r. 01 - (r. 81 + r. 85 + r. 86<br>+ r. 87 + r. 90 + r. 93 + r. 97 + r. 101 + r. 141) | 100                  | 1 4 7 2 4 6 5              | 6 7 1 0 3 0  |
| B.             | Záväzky r. 102 + r. 118 + r. 121 + r. 122<br>+ r. 136 + r. 139 + r. 140   | 101                  | 1 0 9 5 5 1 3 1            | 1 1 0 5 0 9 6 7                                      |
| B.I.           | Dlhodobé záväzky<br>súčet (r. 103 + r. 107 až r. 117)   | 102                  | 5 2 9 6 2 0 6              | 5 2 0 9 0 6 1  |
| B.I.1.         | Dlhodobé záväzky z obchodného styku<br>súčet (r. 104 až r. 106)   | 103                  |                            |  |
| 1.a.           | Záväzky z obchodného styku voči<br>prepojeným účtovným jednotkám<br>(321A, 475A, 476A)  | 104                  |                            |  |
| 1.b.           | Záväzky z obchodného styku v rámci podielo-<br>vej účasti okrem záväzkov voči prepojeným<br>účtovným jednotkám (321A, 475A, 476A)                 | 105                  |                            |  |
| 1.c.           | Ostatné záväzky z obchodného styku<br>(321A, 475A, 476A)  | 106                  |                            |  |
| 2.             | Čistá hodnota zákazky (316A)  | 107                  |                            |  |
| 3.             | Ostatné záväzky voči prepojeným<br>účtovným jednotkám (471A, 47XA)  | 108                  |                            |  |
| 4.             | Ostatné záväzky v rámci podielovej účasti<br>okrem záväzkov voči prepojeným účtovným<br>jednotkám (471A, 47XA)                                    | 109                  |                            |  |
| 5.             | Ostatné dlhodobé záväzky (479A, 47XA)   | 110                  | 2 1 8 1 9 2 3              | 2 4 6 4 6 1 1  |
| 6.             | Dlhodobé prijaté preddavky (475A)   | 111                  |                            |  |
| 7.             | Dlhodobé zmenky na úhradu (478A)  | 112                  |                            |  |
| 8.             | Vydané dlhopisy (473A/-/255A)   | 113                  |                            |  |
| 9.             | Záväzky zo sociálneho fondu (472)   | 114                  | 3 9 2 8 3                  | 3 1 4 5 0  |
| 10.            | Iné dlhodobé záväzky<br>(336A, 372A, 474A, 47XA)  | 115                  |                            |  |
| 11.            | Dlhodobé záväzky z derivátových operácií<br>(373A, 377A)  | 116                  |                            |  |
| 12.            | Odložený daňový záväzok (481A)  | 117                  | 3 0 7 5 0 0 0              | 2 7 1 3 0 0 0  |



| Označenie a | STRANA PASÍV<br>b   | Číslo riadku c | Bežné účtovné obdobie<br>4 | Bezprostredne predchádzajúce účtovné obdobie<br>5 |
|-------------|---|----------------|----------------------------|---|
| B.II.       | Dlhodobé rezervy r. 119 + r. 120  | 118            |                            |   |
| B.II.1.     | Zákonné rezervy (451A)  | 119            |                            |   |
| 2.          | Ostatné rezervy (459A, 45XA)  | 120            |                            |   |
| B.III.      | Dlhodobé bankové úvery (461A, 46XA)   | 121            | 1 4 6 4 3 4 4              | 4 4 1 6 8 5                                       |
| B.IV.       | Krátkodobé záväzky súčet (r. 123 + r. 127 až r. 135)  | 122            | 3 8 4 0 8 8 9              | 4 4 2 8 1 7 4                                     |
| B.IV.1.     | Záväzky z obchodného styku súčet (r. 124 až r. 126)   | 123            | 6 7 9 2 6 6                | 1 2 0 4 9 4 3                                     |
| 1.a.        | Záväzky z obchodného styku voči prepojeným účtovným jednotkám (321A, 322A, 324A, 325A, 326A, 32XA, 475A, 476A, 478A, 47XA)  | 124            |                            |   |
| 1.b.        | Záväzky z obchodného styku v rámci podielovej účasti okrem záväzkov voči prepojeným účtovným jednotkám (321A, 322A, 324A, 325A, 326A, 32XA, 475A, 476A, 478A, 47XA) | 125            |                            |   |
| 1.c.        | Ostatné záväzky z obchodného styku (321A, 322A, 324A, 325A, 326A, 32XA, 475A, 476A, 478A, 47XA)   | 126            | 6 7 9 2 6 6                | 1 2 0 4 9 4 3                                     |
| 2.          | Čistá hodnota zákazky (316A)  | 127            |                            |   |
| 3.          | Ostatné záväzky voči prepojeným účtovným jednotkám (361A, 36XA, 471A, 47XA)   | 128            |                            |   |
| 4.          | Ostatné záväzky v rámci podielovej účasti okrem záväzkov voči prepojeným účtovným jednotkám (361A, 36XA, 471A, 47XA)  | 129            |                            |   |
| 5.          | Záväzky voči spoločníkom a združeniu (364, 365, 366, 367, 368, 398A, 478A, 479A)  | 130            |                            |   |
| 6.          | Záväzky voči zamestnancom (331, 333, 33X, 479A)   | 131            | 1 0 7 8 9 7                | 9 8 7 6 8   |
| 7.          | Záväzky zo sociálneho poistenia (336A)  | 132            | 6 7 4 2 3                  | 6 4 2 7 2   |
| 8.          | Daňové záväzky a dotácie (341, 342, 343, 345, 346, 347, 34X)  | 133            | 5 6 4 8 9                  | 1 1 6 8 6 7                                       |
| 9.          | Záväzky z derivátových operácií (373A, 377A)  | 134            |                            |   |
| 10.         | Iné záväzky (372A, 379A, 474A, 475A, 479A, 47XA)  | 135            | 2 9 2 9 8 1 4              | 2 9 4 3 3 2 4                                     |
| B.V.        | Krátkodobé rezervy r. 137 + r. 138  | 136            | 7 0 5 0 6                  | 7 4 8 8 9   |
| B.V.1.      | Zákonné rezervy (323A, 451A)  | 137            | 7 0 5 0 6                  | 7 4 8 8 9   |
| 2.          | Ostatné rezervy (323A, 32X, 459A, 45XA)   | 138            |                            |   |
| B.VI.       | Bežné bankové úvery (221A, 231, 232, 23X, 461A, 46XA)   | 139            | 2 8 3 1 8 6                | 8 9 7 1 5 8                                       |
| B.VII.      | Krátkodobé finančné výpomoci (241, 249, 24X, 473A, I-/255A)   | 140            |                            |   |
| C.          | Časové rozlíšenie súčet (r. 142 až r. 145)  | 141            | 2 6 7 7 5 5 8              | 2 7 7 5 2 6 9                                     |
| C.1.        | Výdavky budúcich období dlhodobé (383A)   | 142            | 2 0 4 0 3                  | 6 7 3   |
| 2.          | Výdavky budúcich období krátkodobé (383A)   | 143            |                            |   |
| 3.          | Výnosy budúcich období dlhodobé (384A)  | 144            | 2 6 5 7 1 5 5              | 2 7 7 4 5 9 6                                     |
| 4.          | Výnosy budúcich období krátkodobé (384A)  | 145            |                            |   |



| Ozna-<br>čenie<br>a | Text<br>b  | Číslo<br>riadku<br>c | Skutočnosť                 |  |
|---------------------|--|----------------------|----------------------------|--|
|                     |  |                      | bežné účtovné obdobie<br>1 | bezprostredne predchádzajúce účtovné<br>obdobie<br>2 |
| *                   | Čistý obrat (časť účt. tr. 6 podľa zákona)   | 01                   | 9 1 1 6 4 6 2              | 8 3 0 3 4 9 1  |
| **                  | Výnosy z hospodárskej činnosti spolu<br>súčet (r. 03 až r. 09)   | 02                   | 1 1 6 6 1 8 1 7            | 1 0 6 1 0 7 2 8                                      |
| I.                  | Tržby z predaja tovaru (604, 607)  | 03                   | 4 2 0 4 6 4 5              | 4 0 6 2 4 2 4  |
| II.                 | Tržby z predaja vlastných výrobkov (601)   | 04                   |                            |  |
| III.                | Tržby z predaja služieb (602, 606)   | 05                   | 4 9 1 1 8 1 7              | 4 2 4 1 0 6 8  |
| IV.                 | Zmeny stavu vnútroorganizačných zásob<br>(+/-) (účtová skupina 61)   | 06                   |                            |  |
| V.                  | Aktivácia (účtová skupina 62)  | 07                   |                            |  |
| VI.                 | Tržby z predaja dlhodobého nehmotného<br>majetku, dlhodobého hmotného majetku a<br>materiálu (641, 642)                  | 08                   | 8 6 7 1 5                  | 8 4 2 6 5  |
| VII.                | Ostatné výnosy z hospodárskej činnosti<br>(644, 645, 646, 648, 655, 657)   | 09                   | 2 4 5 8 6 4 0              | 2 2 2 2 9 7 1  |
| **                  | Náklady na hospodársku činnosť spolu<br>r. 11 + r. 12 + r. 13 + r. 14 + r. 15 + r. 20 +<br>r. 21 + r. 24 + r. 25 + r. 26 | 10                   | 1 0 6 8 8 9 4 8            | 1 0 5 3 7 4 5 1                                      |
| A.                  | Náklady vynaložené na obstaranie<br>predaného tovaru (504, 507)  | 11                   | 3 3 3 1 6 3 8              | 3 1 5 3 3 8 5  |
| B.                  | Spotreba materiálu, energie a ostatných<br>neskladovateľných dodávok (501, 502, 503)                                     | 12                   | 1 0 4 0 6 7 8              | 1 0 7 4 6 5 1  |
| C.                  | Opravné položky k zásobám (+/-) (505)  | 13                   |                            |  |
| D.                  | Služby (účtová skupina 51)   | 14                   | 9 3 3 2 0 7                | 1 1 8 9 6 9 1  |
| E.                  | Osobné náklady (r. 16 až r. 19)  | 15                   | 2 6 6 8 9 3 8              | 2 2 5 0 3 2 8  |
| E.1.                | Mzdové náklady (521, 522)  | 16                   | 1 9 7 6 1 9 4              | 1 6 5 7 6 3 8  |
| 2.                  | Odmeny členom orgánov spoločnosti a<br>družstva (523)  | 17                   |                            |  |
| 3.                  | Náklady na sociálne poistenie<br>(524, 525, 526)   | 18                   | 6 4 6 2 2 5                | 5 5 1 9 3 8  |
| 4.                  | Sociálne náklady (527, 528)  | 19                   | 4 6 5 1 9                  | 4 0 7 5 2  |
| F.                  | Dane a poplatky (účtová skupina 53)  | 20                   | 6 4 6 0 7                  | 4 8 1 9 2  |
| G.                  | Odpisy a opravné položky k dlhodobému<br>nehmotnému majetku a dlhodobému<br>hmotnému majetku (r. 22 + r. 23)             | 21                   | 7 0 9 4 5 0                | 7 1 6 9 3 0  |
| G.1.                | Odpisy dlhodobého nehmotného majetku<br>a dlhodobého hmotného majetku (551)  | 22                   | 7 0 9 4 5 0                | 7 1 6 9 3 0  |
| 2.                  | Opravné položky k dlhodobému<br>nehmotnému majetku a dlhodobému<br>hmotnému majetku (+/-) (553)                          | 23                   |                            |  |
| H.                  | Zostatková cena predaného dlhodobého<br>majetku a predaného materiálu (541, 542)   | 24                   |                            |  |
| I.                  | Opravné položky k pohľadávkam (+/-)<br>(547)   | 25                   |                            |  |
| J.                  | Ostatné náklady na hospodársku činnosť<br>(543, 544, 545, 546, 548, 549, 555, 557)                                       | 26                   | 1 9 4 0 4 3 0              | 2 1 0 4 2 7 4  |
| ***                 | Výsledok hospodárenia z hospodárskej<br>činnosti (+/-) (r. 02 - r. 10)   | 27                   | 9 7 2 8 6 9                | 7 3 2 7 7  |



| Označenie<br>a | Text<br>b   | Číslo<br>riadku<br>c | Skutočnosť                 |  |
|----------------|---|----------------------|----------------------------|--|
|                |   |                      | bežné účtovné obdobie<br>1 | bezprostredne predchádzajúce účtovné<br>obdobie<br>2 |
| *              | Pridaná hodnota (r. 03 + r. 04 + r. 05 + r. 06 + r. 07) - (r. 11 + r. 12 + r. 13 + r. 14)                         | 28                   | 3 8 1 0 9 3 9              | 2 8 8 5 7 6 5  |
| **             | Výnosy z finančnej činnosti spolu r. 30 + r. 31 + r. 35 + r. 39 + r. 42 + r. 43 + r. 44                           | 29                   | 7 8 9 5 6 6                | 5 3 9 7 8 2  |
| VIII.          | Tržby z predaja cenných papierov a podielov (661)   | 30                   |                            | 2 1 0 0 0  |
| IX.            | Výnosy z dlhodobého finančného majetku súčet (r. 32 až r. 34)   | 31                   | 7 8 1 7 6 2                | 5 1 2 7 3 6  |
| IX.1.          | Výnosy z cenných papierov a podielov od prepojených účtovných jednotiek (665A)                                    | 32                   | 7 8 1 7 6 2                | 5 1 2 7 3 6  |
| 2.             | Výnosy z cenných papierov a podielov v podielovej účasti okrem výnosov prepojených účtovných jednotiek (665A)     | 33                   |                            |  |
| 3.             | Ostatné výnosy z cenných papierov a podielov (665A)   | 34                   |                            |  |
| X.             | Výnosy z krátkodobého finančného majetku súčet (r. 36 až r. 38)   | 35                   |                            |  |
| X.1.           | Výnosy z krátkodobého finančného majetku od prepojených účtovných jednotiek (666A)                                | 36                   |                            |  |
| 2.             | Výnosy z krátkodobého finančného majetku v podielovej účasti okrem výnosov prepojených účtovných jednotiek (666A) | 37                   |                            |  |
| 3.             | Ostatné výnosy z krátkodobého finančného majetku (666A)   | 38                   |                            |  |
| XI.            | Výnosové úroky (r. 40 + r. 41)  | 39                   |                            |  |
| XI.1.          | Výnosové úroky od prepojených účtovných jednotiek (662A)  | 40                   |                            |  |
| 2.             | Ostatné výnosové úroky (662A)   | 41                   |                            |  |
| XII.           | Kurzové zisky (663)   | 42                   | 8                          | 1 9 6 1  |
| XIII.          | Výnosy z precenenia cenných papierov a výnosy z derivátových operácií (664, 667)                                  | 43                   |                            |  |
| XIV.           | Ostatné výnosy z finančnej činnosti (668)   | 44                   | 7 7 9 6                    | 4 0 8 5  |
| **             | Náklady na finančnú činnosť spolu r. 46 + r. 47 + r. 48 + r. 49 + r. 52 + r. 53 + r. 54                           | 45                   | 1 9 7 9 7 0                | 1 2 3 0 5 8  |
| K.             | Predané cenné papiere a podiely (561)   | 46                   |                            | 9 9 6  |
| L.             | Náklady na krátkodobý finančný majetok (566)  | 47                   |                            |  |
| M.             | Opravné položky k finančnému majetku (+/-) (565)  | 48                   |                            |  |
| N.             | Nákladové úroky (r. 50 + r. 51)   | 49                   | 1 6 2 1 8 3                | 9 2 7 1 8  |
| N.1.           | Nákladové úroky pre prepojené účtovné jednotky (562A)   | 50                   | 1 6 2 1 8 3                | 9 2 7 1 8  |
| 2.             | Ostatné nákladové úroky (562A)  | 51                   |                            |  |
| O.             | Kurzové straty (563)  | 52                   | 4 2 4 3                    | 9  |
| P.             | Náklady na precenenie cenných papierov a náklady na derivátové operácie (564, 567)                                | 53                   |                            |  |
| Q.             | Ostatné náklady na finančnú činnosť (568, 569)  | 54                   | 3 1 5 4 4                  | 2 9 3 3 5  |



| Ozna-<br>čenie<br>a | Text<br>b   | Číslo<br>riadku<br>c | Skutočnosť                 |  |
|---------------------|---|----------------------|----------------------------|--|
|                     |   |                      | bežné účtovné obdobie<br>1 | bezprostredne predchádzajúce účtovné<br>obdobie<br>2 |
| ***                 | Výsledok hospodárenia z finančnej<br>činnosti (+/-) (r. 29 - r. 45)                     | 55                   | 5 9 1 5 9 6                | 4 1 6 7 2 4  |
| ****                | Výsledok hospodárenia za účtovné<br>obdobie pred zdanením (+/-) (r. 27 + r. 55)         | 56                   | 1 5 6 4 4 6 5              | 4 9 0 0 0 1  |
| R.                  | Daň z príjmov (r. 58 + r. 59)   | 57                   | 9 2 0 0 0                  | - 1 8 1 0 2 9  |
| R.1.                | Daň z príjmov splatná (591, 595)  | 58                   |                            | 1 4 9 7 1  |
| 2.                  | Daň z príjmov odložená (+/-) (592)  | 59                   | 9 2 0 0 0                  | - 1 9 6 0 0 0  |
| S.                  | Prevod podielov na výsledku hospodárenia<br>spoločníkom (+/- 596)                       | 60                   |                            |  |
| ****                | Výsledok hospodárenia za účtovné<br>obdobie po zdanení (+/-)<br>(r. 56 - r. 57 - r. 60) | 61                   | 1 4 7 2 4 6 5              | 6 7 1 0 3 0  |

## Poznámky individuálnej účtovnej závierky zostavenej k 31. decembru 2023

### A. INFORMÁCIE O ÚČTOVNEJ JEDNOTKE

#### 1. Založenie spoločnosti

IMET, a.s.  
Bardejovská 10/C  
04011 Košice

pracovisko:  
M. Sch. Trnavského 2/B  
84101 Bratislava

IČO: 36185957  
DIČ: 2020045170  
IČ DPH: SK2020045170

Spoločnosť IMET, a.s. (ďalej len Spoločnosť) bola založená 12.11.1993 na dobu neurčitú ako IMET, s.r.o. a k 01.09.1998 sa transformovala bez likvidácie na IMET, a.s.. Do obchodného registra bola zapísaná 01.09.1998 (Obchodný register Okresného súdu Košice I, oddiel Sa, vložka 982/V).

#### 2. Hlavnými činnosťami Spoločnosti sú:

- veľkoobchodná a maloobchodná činnosť v odbore: stroje, elektrospotrebiče, spotrebná elektronika, metalurgické výrobky
- renovácia a repasácia valivých a kĺzných ložísk
- tribologické a tribotechnické úpravy valivých a kĺzných ložísk
- technické a technologické úpravcy výkrasových súčiastok a náhradných dielov stroj.char.
- nákup kĺzných ložísk a príslušenstva za účelom ich ďalšieho predaja
- nákup valivých ložísk a príslušenstva za účelom ich ďalšieho predaja
- nákup náhradných dielov do ťažkého strojárstva za účelom ich ďalšieho predaja
- nákup náhradných dielov do metalurgického priemyslu za účelom ich ďalšieho predaja
- nákup náhradných dielov do banského priemyslu za účelom ich ďalšieho predaja
- nákup hutného materiálu jeho ďalšieho predaja
- kúpa a predaj v rozsahu voľných živností
- neverejná skladovacia činnosť
- reklamná a propagačná činnosť
- marketing v oblasti obchodu
- sprostredkovateľská činnosť v rozsahu voľnej živnosti
- ubytovacie služby bez poskytovania pohostinských činností
- poskytovanie služieb rýchleho občerstvenia v spojení s predajom na priamu konzumáciu
- prevádzkovanie kultúrnych, spoločenských a zábavných zariadení
- organizovanie športových, kultúrnych a iných spoločenských podujatí

#### 3. Počet zamestnancov

Údaje o počte zamestnancov za bežné účtovné obdobie a bezprostredne predchádzajúce účtovné obdobie sú uvedené v nasledujúcom prehľade:

|   | 2023  | 2022  |
|---|-------|-------|
| Priemerný prepočítaný počet zamestnancov                                    | 84,57 | 79,59 |
| Stav zamestnancov ku dňu, ku ktorému sa zostavuje účtovná závierka, z toho: | 92    | 88    |
| počet vedúcich zamestnancov   | 9     | 9     |

**4. Údaje o neobmedzenom ručení**

Spoločnosť nie je neobmedzene ručiacim spoločníkom v iných spoločnostiach podľa § 56 ods. 5 Obchodného zákonníka.

**5. Právny dôvod na zostavenie účtovnej závierky**

Účtovná závierka Spoločnosti k 31. decembru 2023 je zostavená ako riadna účtovná závierka podľa § 17 ods. 6 zákona NR SR č. 431/2002 Z. z. o účtovníctve za účtovné obdobie od 1. januára 2023 do 31. decembra 2023.

**6. Dátum schválenia účtovnej závierky za predchádzajúce účtovné obdobie**

Účtovná závierka Spoločnosti k 31. decembru 2022, za predchádzajúce účtovné obdobie, bola schválená valným zhromaždením Spoločnosti 30.06.2023.

**7. Zverejnenie účtovnej závierky za predchádzajúce účtovné obdobie**

Účtovná závierka Spoločnosti k 31. decembru 2022 je zverejnená na web stránke zverejňujúcej účtovné závierky, t.j. na stránke [www.registeruz.sk](http://www.registeruz.sk).

**8. Schválenie audítora**

Audítorskou spoločnosťou je na základe zmluvy o audite spoločnosť VENORA AUDIT s.r.o., Saratovská 6E, 841 02 Bratislava, IČO: 35739720, zastúpená Ing. Veronika Witkovská, Licencia SKAU č. 720.

**B. INFORMÁCIE O ORGÁNOCH ÚČTOVNEJ JEDNOTKY****1. Orgány spoločnosti**

| orgán              | druh        |
|--------------------|-------------|
| valné zhromaždenie | schvaľovací |
| predstavenstvo     | štatutárny  |
| dozorná rada       | kontrolný   |

**2. Zoznam členov orgánov k 31.12.23**

## Zoznam členov predstavenstva:

| meno a priezvisko     | funkcia     |
|-----------------------|-------------|
| Ing. Mikuláš Potoczky | predseda    |
| Ing. Jozef Maťas      | podpredseda |
| Mgr. Peter Šipoš      | člen        |
| Ing. Ján Šebeň        | člen        |
| Ing. Alena Górová     | člen        |

## Zoznam členov dozornej rady:

| meno a priezvisko     | funkcia |
|-----------------------|---------|
| Andrii Zubrowicz      | člen    |
| Ing. Inessa Kvapilová | člen    |
| Bc. Ingrid Potoczská  | člen    |

Členom štatutárneho a kontrolného orgánu neboli v roku 2023 vyplatené žiadne odmeny.

Spoločnosť neposkytla v roku 2023 členom orgánov žiadne úvery, pôžičky a ani im neposkytla žiadne záruky.

**3. Konanie menom spoločnosti**

Písomnosti, ktoré zakladajú práva a povinnosti spoločnosti podpisuje predseda predstavenstva spolu s ďalším členom predstavenstva alebo traja členovia predstavenstva spoločne a to tak, že k písanému alebo tlačnému obchodnému menu spoločnosti pripoja svoje vlastnoručné podpisy. V mene odštepného závodu koná vedúci závodu samostatne. Za firmu podpisuje tak, že k vytlačenému alebo napísanému názvu firmy pripojí svoj vlastnoručný podpis s dodatkom, že podpisuje ako riaditeľ - vedúci odštepného závodu.

**C. INFORMÁCIE O SPOLOČNÍKoch - AKCIONÁROCH ÚČTOVNEJ JEDNOTKY****1. Výška základného imania**

Výška základného imania je 1.235.040 EUR.

**2. Akcie**

Počet: 120  
 Forma: akcie na meno  
 Podoba: listinné  
 Menovitá hodnota: 332 EUR

Obmedzenie prevoditeľnosti akcií na meno: Valné zhromaždenie je oprávnené odoprieť súhlas na prevod akcií, pokiaľ prevádzajúci akcionár neponúkne svoje akcie na odkúpenie ostatným akcionárom spoločnosti.

Počet: 360  
 Forma: akcie na meno  
 Podoba: listinné  
 Menovitá hodnota: 3.320 EUR

**3. Štruktúra spoločníkov/akcionárov Spoločnosti:**

| meno a priezvisko / názov firmy | bežné obdobie      |                  |                     | predchádzajúce obdobie |                  |                     |
|---------------------------------|--------------------|------------------|---------------------|------------------------|------------------|---------------------|
|                                 | podiel na ZI v EUR | podiel na ZI v % | podiel hlasov. práv | podiel na ZI           | podiel na ZI v % | podiel hlasov. práv |
| právnická osoba                 | 776 229            | 62,85            | 233,8               | 776 229                | 62,85            | 233,8               |
| fyzické osoby                   | 458 811            | 37,15            | 138,2               | 458 811                | 37,15            | 138,2               |
| Spolu                           | 1 235 040          | 100,00           | 372                 | 1 235 040              | 100              | 372                 |

**D. INFORMÁCIE O KONSOLIDOVANOM CELKU**

Spoločnosť je súčasťou konsolidovaného celku. Účtovnou jednotkou, ktorá zostavuje konsolidovanú účtovnú závierku je spoločnosť IMET, a.s. so sídlom na Bardejovskej 1/C, Košice, IČO: 36185957, DIČ: 2020045170. Spoločnosť IMET, a.s. nemá podľa Zákona o účtovníctve povinnosť konsolidácie.

**E. INFORMÁCIE O ÚČTOVNÝCH ZÁSADÁCH A ÚČTOVNÝCH METÓDACH****(a) Východiská pre zostavenie účtovnej závierky**

Účtovná závierka bola zostavená za predpokladu nepretržitého trvania Spoločnosti a nepretržitého pokračovania činnosti účtovnej jednotky.

V účtovnom období sa neuskutočnili žiadne zmeny účtovných metód a zásad.

**(b) Dlhodobý nehmotný majetok a dlhodobý hmotný majetok**

Dlhodobý majetok nakupovaný sa oceňuje obstarávacou cenou, ktorá zahrnuje cenu obstarania a náklady súvisiace s obstaraním (clo, prepravu, montáž, poistné a pod.). Súčasťou obstarávacej ceny nie sú úroky z cudzích zdrojov ani realizované kurzové rozdiely, ktoré vznikli do momentu uvedenia dlhodobého majetku do používania.

Dlhodobý majetok vytvorený vlastnou činnosťou a dlhodobý majetok nadobudnutý bezodplatne spoločnosť nemá.

Hodnota obstarávaného dlhodobého hmotného majetku, ktorý sa používa, sa zníži o opravnú položku vo výške zodpovedajúcej opotrebeniu.

Odpisy dlhodobého hmotného majetku sú stanovené vychádzajúc z predpokladanej doby jeho používania a predpokladaného priebehu jeho opotrebovania. Odpisovať sa začína v mesiaci v ktorom je uvedený dlhodobý majetok do používania. Drobný dlhodobý hmotný majetok, ktorého obstarávacia cena je 1.700 EUR a nižšia, sa odpisuje jednorazovo pri uvedení do používania. Pozemky sa neodpisujú. Predpokladaná doba používania, metóda odpisovania a odpisová sadzba sú uvedené v nasledujúcej tabuľke:

| Druh dlhodobého majetku                  | Účtovné odpisy     |                  |          | Daňové odpisy      |                  |
|--|--------------------|------------------|----------|--------------------|------------------|
|  | Spôsob odpisovania | Doba odpisovania | Sadzba % | Spôsob odpisovania | Doba odpisovania |
| <b>Hmotný majetok</b>                    |                    |                  |          |                    |                  |
| Stavby I.                                | rovnomerný         | 50R              |          | rovnomerný         | 40R              |
| Stavby II.                               | rovnomerný         | 40R              |          | rovnomerný         | 40R              |
| Stavby III.                              | rovnomerný         | 50R              |          | rovnomerný         | 40R              |
| Stavby IV. – národná kultúrna pamiatka   | rovnomerný         | 50R              |          | rovnomerný         | 6R               |
| Samostatné hnutelné veci a súbory H vecí | rovnomerný         | 4R, 8R, 12R      | 25%      | rovnomerný         | 4R, 8R, 12R      |
| Ostatný dlhodobý hmotný majetok          | rovnomerný         | 4R               | 25%      | rovnomerný         | 4R               |

Odpisy dlhodobého nehmotného majetku sú stanovené vychádzajúc z predpokladanej doby jeho používania a predpokladaného priebehu jeho opotrebovania. Odpisovať sa začína v mesiaci v ktorom je uvedený dlhodobý majetok do používania. Drobný dlhodobý nehmotný majetok, ktorého obstarávacia cena je 2.400 EUR a nižšia, sa odpisuje jednorazovo pri uvedení do používania. Predpokladaná doba používania, metóda odpisovania a odpisová sadzba sú uvedené v nasledujúcej tabuľke:

| Druh dlhodobého majetku          | Účtovné odpisy     |                  |          | Daňové odpisy      |                  |
|----------------------------------|--------------------|------------------|----------|--------------------|------------------|
|                                  | Spôsob odpisovania | Doba odpisovania | Sadzba % | Spôsob odpisovania | Doba odpisovania |
| <b>Nehmotný majetok</b>          |                    |                  |          |                    |                  |
| Softvér                          | Rovnomerný         | 60M              | 20%      | rovnomerný         | 20%              |
| Oceniteľné práva                 | rovnomerný         | 60M              | 20%      | rovnomerný         | 20%              |
| Oceniteľné práva-ochranná známka | rovnomerný         | 120M             | 10%      | rovnomerný         | 10%              |

Spoločnosť dlhodobý hmotný majetok – umelecké diela (účet 032) a pozemky (účet 031) neodpisuje.

Daňový odpisový plán je v súlade s ustanoveniami zákona 595/2003 Z. z. o daniach z príjmov. Odpisové sadzby pre daňové a účtovné odpisy sa nerovnajú, preto z dočasných rozdielov medzi daňovými a účtovnými odpismi účtuje účtovná jednotka o odloženej daňovej povinnosti.

Dlhodobý majetok má Spoločnosť poistený zmluvou číslo 2043172.

### (c) Cenné papiere a podiely

Cenné papiere a podiely sa oceňujú obstarávacími cenami vrátane nákladov súvisiacich s obstaraním. Od obstarávacej ceny je odpočítané zníženie hodnoty cenných papierov a podielov.

Spoločnosť má podiely rozdelené v spoločnostiach nasledovne:

| názov spoločnosti                | pôvodná cena | VI k 31.12.23 | podiel pripadajúci IMET, a.s. |
|----------------------------------|--------------|---------------|-------------------------------|
| <b>dcérske spoločnosti</b>       | 265 806      | 11 273 602    | 6 916 819                     |
| <b>spoločná účtovná jednotka</b> | 2 000        | 30 634        | 12 254                        |

**(d) Zásoby**

Zásoby nakupované Spoločnosť oceňuje obstarávacou cenou, ktorá zahŕňa cenu obstarania a náklady súvisiace s obstaraním (clo, prepravu, poistné, provízie, skonto a pod.) znížené o zľavy z ceny. Úroky z cudzích zdrojov nie sú súčasťou obstarávacej ceny. Spoločnosť účtuje o zásobách spôsobom A tak, ako to definujú postupy účtovania. Pri vyskladnení tovaru sa použije FIFO metóda.

**(e) Zákazková výroba**

Spoločnosť nemá náplň pre túto položku.

**(f) Zákazková výstavba nehnuteľnosti**

**Zákazková výstavba nehnuteľnosti – priebežný transfer**

Spoločnosť nemá náplň pre túto položku.

**Zákazková výstavba nehnuteľnosti – ostatná (nie priebežný transfer)**

Spoločnosť nemá náplň pre túto položku.

**(g) Pohľadávky**

Pohľadávky pri ich vzniku sa oceňujú ich menovitou hodnotou; postúpené pohľadávky a pohľadávky nadobudnuté vkladom do základného imania sa oceňujú obstarávacou cenou vrátane nákladov súvisiacich s obstaraním. Toto ocenenie sa znižuje o pochybné a nevykonalné pohľadávky.

**(h) Peňažné prostriedky a ceniny**

Peňažné prostriedky a ceniny sa oceňujú ich menovitou hodnotou. Zníženie ich hodnoty sa vyjadruje opravnou položkou.

**(i) Náklady budúcich období a príjmy budúcich období**

Náklady budúcich období a príjmy budúcich období sa vykazujú vo výške, ktorá je potrebná na dodržanie zásady vecnej a časovej súvislosti s účtovným obdobím.

**(j) Rezervy**

Rezervy sú záväzky s neurčitým časovým vymedzením alebo výškou; tvoria sa na krytie známych rizík alebo strát z podnikania. Oceňujú sa v očakávanej výške záväzku.

**(k) Záväzky**

Záväzky pri ich vzniku sa oceňujú menovitou hodnotou. Záväzky pri ich prevzatí sa oceňujú obstarávacou cenou. Ak sa pri inventarizácii zistí, že suma záväzkov je iná ako ich výška v účtovníctve, uvedú sa záväzky v účtovníctve a v účtovnej závierke v tomto zistenom ocenení.

**(l) Odložené dane**

O odloženej dani Spoločnosť účtuje. Odložené dane (odložená daňová pohľadávka a odložený daňový záväzok) sa vzťahujú na dočasné rozdiely medzi účtovnou hodnotou majetku a účtovnou hodnotou záväzkov vykázanou v súvahe a ich daňovou základňou.

- Odložené dane (odložená daňová pohľadávka a odložený daňový záväzok) sa vzťahujú na:
- dočasné rozdiely medzi účtovnou hodnotou majetku a účtovnou hodnotou záväzkov vykázanou v súvahe a ich daňovou základňou,
  - možnosť umorovať daňovú stratu v budúcnosti, ktorou sa rozumie možnosť odpočítať daňovú stratu od základu dane v budúcnosti,
  - možnosť previesť nevyužitú daňovú odpočty a iné daňové nároky do budúcich období.

Odložená daňová pohľadávka sa účtuje iba do takej výšky, do akej je pravdepodobné, že bude možné dočasné rozdiely vyrovnáť voči budúcemu základu dane.

Pri výpočte odloženej dane sa použije sadzba dane z príjmov, o ktorej sa predpokladá, že bude platiť v čase vyrovnania odloženej dane.

### Výpočet odloženej dane pre IMET, a.s. 2023

| aktíva: dlhodobý hmotný majetok                    |                           |                            |                           |                                |
|--|---------------------------|----------------------------|---------------------------|--------------------------------|
| názov  | Daňová<br>zostatková cena | Účtovná<br>zostatková cena | rozdiel ÚZC<br>>DZC = ODZ | odložený daňový<br>záväzok 21% |
| <b>dlhodobý majetok</b>                            | 11 911 832                | 19 988 814                 | 7 976 982                 | <b>1 675 166</b>               |
| <b>zaúčtovať OD záväzok 592/481 (zaokrúhlene):</b> |                           |                            |                           | <b>1 676 000</b>               |

| aktíva: finančný majetok   |                       |                        |                           |                                |
|--|-----------------------|------------------------|---------------------------|--------------------------------|
| Zvýšenie / zníženie reálnej hodnoty podielov v dcérskych spoločnostiach k 31.12.2023<br>ocenené metódou vlastného imania |                       |                        |                           |                                |
| názov spoločnosti  | pôvodná cena<br>= DZC | nové ocenenie<br>= ÚZC | rozdiel ÚZC<br>>DZC = ODZ | odložený daňový<br>záväzok 21% |
| <b>dcérske spoločnosti</b>   | 265 806               | 6 916 819              | 6 651 013                 | <b>1 396 713</b>               |
| <b>spoločná účtovná jednotka</b>   | 2 000                 | 12 254                 | 10 254                    | <b>2 153</b>                   |
| <b>spolu:</b>  | 267 806               | 6 929 072              | 6 661 266                 | <b>1 398 900</b>               |
| <b>zaúčtovať OD záväzok 414/481 (zaokrúhlene):</b>   |                       |                        |                           | <b>1 399 000</b>               |

| aktíva: daňovo účinné v nasledujúcich účtovných obdobiach     |                           |                            |                               |                                 |
|---|---------------------------|----------------------------|-------------------------------|---------------------------------|
| názov   | Daňová<br>zostatková cena | Účtovná<br>zostatková cena | rozdiel<br>ÚZC < DZC<br>= ODP | odložená D<br>pohľadávka<br>21% |
| ostatné:  | 4 871 313                 | 959 023                    | 3 912 940                     | <b>836 600</b>                  |
| <b>zaúčtovať OD pohľadávku mínusom 592/481 (zaokrúhlene):</b> |                           |                            |                               | <b>837 000</b>                  |

#### (m) Výdavky budúcich období a výnosy budúcich období

Výdavky budúcich období a výnosy budúcich období sa vykazujú vo výške, ktorá je potrebná na dodržanie zásady vecnej a časovej súvislosti s účtovným obdobím.

#### (n) Emisné kvóty

Spoločnosť nemá náplň pre túto položku.

#### (o) Dotácie zo štátneho rozpočtu

O nároku na dotácie zo štátneho rozpočtu sa účtuje, ak je takmer isté, že na základe splnených podmienok na poskytnutie dotácie sa Spoločnosti daná dotácia poskytne.

Dotácie na hospodársku činnosť Spoločnosti sa najskôr vykazujú ako výnosy budúcich období a do výkazu ziskov a strát sa rozpúšťajú ako výnosy z hospodárskej činnosti v časovej a vecnej súvislosti s vynaložením nákladov na príslušný účel.

Dotácie na obstaranie dlhodobého hmotného majetku a dlhodobého nehmotného majetku sa najskôr vykazujú ako výnosy budúcich období a do výkazu ziskov a strát sa rozpúšťajú v časovej a vecnej súvislosti so zaúčtovaním odpisov z tohto dlhodobého majetku.

**(p) Prenájom (lízing)**

Operatívny prenájom. Majetok prenajatý na základe operatívneho prenájmu vykazuje ako svoj majetok jeho vlastníka, nie nájomca.

Finančný prenájom (s kúpnu opciou; bez kúpnej opcie je považovaný za operatívny prenájom). Majetok prenajatý na základe zmluvy uzatvorenej do 31. decembra 2003 vykazuje ako svoj majetok jeho vlastníka, nie nájomca. Majetok prenajatý na základe zmluvy uzatvorenej 1. januára 2004 a neskôr vykazuje ako svoj majetok jeho nájomca, nie vlastníka.

**Prehľad k 31.12.2023**

| p.č. | Názov              | 474002-<br>záväz.kratkod. | 474001-<br>záväz.dlhodob. | spolu 474         | úrok<br>krat.<br>2024 | úrok za R<br>2025-<br>2027 | Dátum<br>ukončenia<br>lízingu |
|------|--------------------|---------------------------|---------------------------|-------------------|-----------------------|----------------------------|-------------------------------|
| 1    | OA ŠKODA OCTAVIA   | 4 913,17                  | 2 101,61                  | 7 014,78          | 177,35                | 19,44                      | 30.6.2025                     |
| 2    | OA ŠKODA OCTAVIA   | 4 276,41                  | 1 829,22                  | 6 105,63          | 154,35                | 16,93                      | 30.6.2025                     |
| 3    | OA ŠKODA OCTAVIA   | 4 420,57                  | 2 655,55                  | 7 076,12          | 187,91                | 32,73                      | 31.8.2025                     |
| 4    | OA ŠKODA SCALA     | 3 201,88                  | 2 480,69                  | 5 682,57          | 156,80                | 38,32                      | 31.10.2025                    |
| 5    | OA ŠKODA KODIAQ    | 6 681,28                  | 5 760,47                  | 12 441,75         | 348,44                | 97,63                      | 30.11.2025                    |
| 6    | OA ŠKODA OCTAVIA   | 4 255,81                  | 4 416,81                  | 8 672,62          | 249,95                | 88,95                      | 31.1.2026                     |
| 7    | Vozík JUNGHEINRICH | 3 719,00                  | 2 557,24                  | 6 276,24          | 170,20                | 35,56                      | 30.9.2025                     |
| 8    | OA ŠKODA OCTAVIA   | 5 785,50                  | 8 593,64                  | 14 379,14         | 459,42                | 253,33                     | 30.6.2026                     |
| 9    | OA ŠKODA KODIAQ    | 7 127,43                  | 11 305,96                 | 18 433,39         | 677,97                | 402,14                     | 31.7.2026                     |
| 10   | OA AUDI Q7         | 19 062,14                 | 47 091,44                 | 66 153,58         | 3 287,14              | 3 194,44                   | 31.3.2027                     |
|      | spolu :            | <b>63 443,19</b>          | <b>88 792,63</b>          | <b>152 235,82</b> | <b>5 869,53</b>       | <b>4 179,47</b>            |                               |

**Prehľad k 31.12.2023**

| p.č. | Názov                       | 474004-<br>záväz.kratkod. | 474003-<br>záväz.dlhodob. | spolu 474           | úrok krat.<br>2024 | úrok za<br>R 2025-2045 | Dátum<br>ukončenia<br>lízingu |
|------|-----------------------------|---------------------------|---------------------------|---------------------|--------------------|------------------------|-------------------------------|
| 1    | Spätný leasing<br>SKLAD BA  | 60 356,56                 | 419 566,09                | 479 922,65          | 9 680,60           | 29 839,02              | 1.6.2033                      |
| 2    | Spätný leasing<br>BUDOVA BA | 225 041,84                | 1 673 564,53              | 1 898 606,37        | 38 431,36          | 126 835,66             | 1.11.2045                     |
|      | spolu :                     | <b>285 398,40</b>         | <b>2 093 130,62</b>       | <b>2 378 529,02</b> | <b>48 111,96</b>   | <b>156 674,68</b>      |                               |

**(q) Deriváty**

Spoločnosť nemá náplň pre túto položku.

**(r) Majetok a záväzky zabezpečené derivátmi**

Spoločnosť nemá náplň pre túto položku.

**(s) Cudzia mena**

Majetok a záväzky vyjadrené v cudzej mene sa ku dňu uskutočnenia účtovného prípadu prepočítavajú na menu euro referenčným výmenným kurzom určeným a vyhláseným Európskou centrálnou bankou alebo Národnou bankou Slovenska v deň predchádzajúci dňu uskutočnenia účtovného prípadu.

Majetok a záväzky vyjadrené v cudzej mene (okrem prijatých a poskytnutých preddavkov) sa ku dňu, ku ktorému sa zostavuje účtovná závierka, prepočítavajú na menu euro referenčným výmenným kurzom určeným a vyhláseným Európskou centrálnou bankou alebo Národnou bankou Slovenska v deň, ku ktorému sa zostavuje účtovná závierka, a účtujú sa s vplyvom na výsledok hospodárenia.

Prijaté a poskytnuté preddavky v cudzej mene prostredníctvom účtu vedeného v tejto cudzej mene sa prepočítavajú na menu euro referenčným výmenným kurzom určeným a vyhláseným

Európskou centrálnou bankou alebo Národnou bankou Slovenska v deň predchádzajúci dňu uskutočnenia účtovného prípadu.

Prijaté a poskytnuté preddavky v cudzej mene na účet zriadený v eurách a z účtu zriadeného v eurách sa prepočítavajú na menu euro kurzom, za ktorý boli tieto hodnoty nakúpené alebo predané.

Prijaté a poskytnuté preddavky sa ku dňu, ku ktorému sa zostavuje účtovná závierka, na menu euro už neprepočítavajú.

#### (t)Výnosy

Tržby za vlastné výkony a tovar neobsahujú daň z pridanej hodnoty. Sú tiež znížené o zľavy a zrážky (rabaty, bonusy, skontá, dobropisy a pod.), bez ohľadu na to, či zákazník mal vopred na zľavu nárok, alebo či ide o dodatočne uznanú zľavu.

## F. INFORMÁCIE O ÚDAJOCH NA STRANE AKTÍV SÚVAHY

### 1. Dlhodobý nehmotný majetok a dlhodobý hmotný majetok

Prehľad o pohybe dlhodobého nehmotného majetku a dlhodobého hmotného majetku od 1. januára 2023 do 31. decembra 2023 a za porovnateľné obdobie od 1. januára 2022 do 31. decembra 2022 je uvedený v tabuľkách na stranách 22 až 25.

Spoločnosť má zriadené záložné právo v prospech Tatra banky, a.s., IČO: 00686930 na:

- nehnuteľnosti, nachádzajúce sa v katastrálnom území Šajdíkove Humence, obec ŠAJDÍKOVE HUMENCE, okres Senica, zapísané na LV č. 2200,
- nehnuteľnosti, nachádzajúce sa v katastrálnom území Terasa, obec KOŠICE - ZÁPAD, okres Košice II, zapísané na LV č. 15933,
- nehnuteľnosti, nachádzajúce sa v katastrálnom území Halič, obec HALIČ, okres Lučenec, zapísané na LV č. 1233,
- nehnuteľnosti, nachádzajúce sa v katastrálnom území Skalica, obec SKALICA, okres Skalica, zapísané na LV č. 11767,

Spoločnosť má zriadené záložné právo v prospech Ministerstva Hospodárstva SR, IČO: 00686832, Mierová 19, Bratislava

- nehnuteľnosti, nachádzajúce sa v katastrálnom území Dúbravka, obec Bratislava, okres Bratislava, zapísané na LV č. 2372,

**Údaje o záložných právach k dlhodobému hmotnému majetku sú uvedené v nasledujúcom prehľade:**

| Dlhodobý hmotný majetok  | Hodnota za bežné účtovné obdobie |            |
|--|----------------------------------|------------|
|  | 2023                             | 2022       |
| Dlhodobý hmotný majetok, na ktorý je zriadené záložné právo                            |                                  | 16 927 709 |
| Dlhodobý hmotný majetok, pri ktorom má účtovná jednotka obmedzené právo s ním nakladať |                                  | 0          |
|  | 2023                             | 2022       |
| Náklady na výskum  | 0                                | 0          |
| Náklady na vývoj, neaktivované   | 0                                | 0          |
| Náklady na vývoj, aktivované   | 0                                | 0          |
| <b>Spolu</b>   | <b>0</b>                         | <b>0</b>   |

### 2. Dlhodobý finančný majetok

Prehľad o pohybe dlhodobého finančného majetku od 1. januára 2023 do 31. decembra 2023 a za porovnateľné obdobie od 1. januára 2022 do 31. decembra 2022 je uvedený v tabuľke na stranách 26 a 27.

Výška vlastného imania k 31. decembru 2023 a výsledku hospodárenia za účtovné obdobie roku 2023 podnikov je uvedená v nasledujúcom prehľade:

| Obchodné meno a sídlo spoločnosti, v ktorej má účtovná jednotka umiestnený dlhodobý finančný majetok | Bežné účtovné obdobie (rok 2023)   |   |   |  |   |
|--|------------------------------------|---|---|--|---|
|  | Podiel účtovnej jednotky na ZI v % | Podiel účtovnej jednotky na hlas. právach v % | Hodnota vlastného imania účtovnej jednotky, v ktorej má účtovná jednotka umiestnený DFM | Výsledok hospodárenia účtovnej jednotky, v ktorej má účtovná jednotka umiestnený DFM | Účtovná hodnota dlhodobého finančného majetku |
| a  | b                                  | c   | d   | e  | f   |
| <b>a) Dcérske účtovné jednotky</b>   |                                    |   | 11 273 602  | 1 847 466  | 6 916 819                                     |
| <b>b) Účtovné jednotky s podstatným vplyvom</b>  |                                    |   |   |  |   |
| <b>Spoločné podniky</b>  |                                    |   | 30 634  | 4 505  | 12 254  |
| <b>Pridružené podniky</b>  |                                    |   |   |  |   |
| <b>c) Ostatné realizovateľné cenné papiere a podiely</b>   |                                    |   |   |  |   |
| <b>d) Obstarávaný dlhodobý finančný majetok na účely vykonania vplyvu v inej účtovnej jednotke</b>   |                                    |   |   |  |   |
| <b>Dlhodobý finančný majetok spolu</b>   |                                    |   |   |  | <b>6 929 072</b>                              |

Výška vlastného imania k 31. decembru 2022 a výsledku hospodárenia za účtovné obdobie roku 2022 podnikov je uvedená v nasledujúcom prehľade:

| Obchodné meno a sídlo spoločnosti, v ktorej má účtovná jednotka umiestnený dlhodobý finančný majetok | Bežné účtovné obdobie (rok 2022)   |   |   |  |   |
|--|------------------------------------|---|---|--|---|
|  | Podiel účtovnej jednotky na ZI v % | Podiel účtovnej jednotky na hlas. právach v % | Hodnota vlastného imania účtovnej jednotky, v ktorej má účtovná jednotka umiestnený DFM | Výsledok hospodárenia účtovnej jednotky, v ktorej má účtovná jednotka umiestnený DFM | Účtovná hodnota dlhodobého finančného majetku |
| a  | b                                  | c   | d   | e  | f   |
| <b>a) Dcérske účtovné jednotky</b>   |                                    |   | 10 667 656  | 1 582 347  | 6 599 328                                     |
| <b>b) Účtovné jednotky s podstatným vplyvom</b>  |                                    |   |   |  |   |
| <b>Spoločné podniky</b>  |                                    |   | 26 129  | 4 994  | 10 452  |
| <b>Pridružené podniky</b>  |                                    |   |   |  |   |
| <b>c) Ostatné realizovateľné cenné papiere a podiely</b>   |                                    |   |   |  |   |
| <b>d) Obstarávaný dlhodobý finančný majetok na účely vykonania vplyvu v inej účtovnej jednotke</b>   |                                    |   |   |  |   |
| <b>Dlhodobý finančný majetok spolu</b>   |                                    |   |   |  | <b>6 609 780</b>                              |

Na podiely v dcérskych podnikoch nie je zriadené záložné právo.

| Dlhodobý finančný majetok  | Hodnota za bežné účtovné obdobie |
|--|----------------------------------|
| Dlhodobý finančný majetok, na ktorý je zriadené záložné právo                            | 0                                |
| Dlhodobý finančný majetok, pri ktorom má účtovná jednotka obmedzené právo s ním nakladať | 0                                |

IMET, a.s.

## Prehľad o pohybe dlhodobého nehmotného majetku

31.12.2023

| Dlhodobý nehmotný majetok                 | Bežné účtovné obdobie       |         |                  |          |                                   |                                       |   | Spolu          |
|---|-----------------------------|---------|------------------|----------|-----------------------------------|---------------------------------------|---|----------------|
|   | Aktivované náklady na vývoj | Softvér | Oceniteľné práva | Goodwill | Ostatný dlhodobý nehmotný majetok | Obstarávaný dlhodobý nehmotný majetok | Poskytnuté preddavky na dlhodobý nehmotný majetok |                |
| a   | b                           | c       | d                | e        | f                                 | g                                     | h   | i              |
| Prvotné ocenenie                          |                             |         |                  |          |                                   |                                       |   |                |
| <b>Stav na začiatku účtovného obdobia</b> | 0                           | 74 488  | 205 246          | 0        | 0                                 | 0                                     | 0   | <b>279 735</b> |
| Prírastky                                 | 0                           | 0       | 0                | 0        | 0                                 | 17 665                                | 0   | <b>17 665</b>  |
| Úbytky                                    | 0                           | 0       | 0                | 0        | 0                                 | 0                                     | 0   | <b>0</b>       |
| Presuny                                   | 0                           | 10 665  | 0                | 0        | 0                                 | -10 665                               | 0   | <b>0</b>       |
| <b>Stav na konci účtovného obdobia</b>    | 0                           | 85 154  | 205 246          | 0        | 0                                 | 7 000                                 | 0   | <b>297 400</b> |
| Oprávky                                   |                             |         |                  |          |                                   |                                       |   |                |
| <b>Stav na začiatku účtovného obdobia</b> | 0                           | 71 851  | 205 246          | 0        | 0                                 | 0                                     | 0   | <b>277 097</b> |
| Prírastky                                 | 0                           | 4 640   | 0                | 0        | 0                                 | 0                                     | 0   | <b>4 640</b>   |
| Úbytky                                    | 0                           | 0       | 0                | 0        | 0                                 | 0                                     | 0   | <b>0</b>       |
| <b>Stav na konci účtovného obdobia</b>    | 0                           | 76 491  | 205 246          | 0        | 0                                 | 0                                     | 0   | <b>281 737</b> |
| Opravné položky                           |                             |         |                  |          |                                   |                                       |   |                |
| <b>Stav na začiatku účtovného obdobia</b> | 0                           | 0       | 0                | 0        | 0                                 | 0                                     | 0   | <b>0</b>       |
| Prírastky                                 | 0                           | 0       | 0                | 0        | 0                                 | 0                                     | 0   | <b>0</b>       |
| Úbytky                                    | 0                           | 0       | 0                | 0        | 0                                 | 0                                     | 0   | <b>0</b>       |
| <b>Stav na konci účtovného obdobia</b>    | 0                           | 0       | 0                | 0        | 0                                 | 0                                     | 0   | <b>0</b>       |
| Zostatková hodnota                        |                             |         |                  |          |                                   |                                       |   |                |
| <b>Stav na začiatku účtovného obdobia</b> | 0                           | 2 638   | 0                | 0        | 0                                 | 0                                     | 0   | <b>2 638</b>   |
| <b>Stav na konci účtovného obdobia</b>    | 0                           | 8 663   | 0                | 0        | 0                                 | 7 000                                 | 0   | <b>15 663</b>  |

## IMET, a.s.

## Prehľad o pohybe dlhodobého nehmotného majetku

31.12.2022

| Dlhodobý nehmotný majetok                 | Bezprostredne predchádzajúce účtovné obdobie |         |                    |          |                                   |                                       |   | Spolu          |
|---|--|---------|--------------------|----------|-----------------------------------|---------------------------------------|---|----------------|
|   | Aktivované náklady na vývoj                  | Softvér | Oceneniteľné práva | Goodwill | Ostatný dlhodobý nehmotný majetok | Obstarávaný dlhodobý nehmotný majetok | Poskytnuté preddavky na dlhodobý nehmotný majetok |                |
| a   | b  | c       | d                  | e        | f                                 | g                                     | h   | i              |
| Prvotné ocenenie                          |  |         |                    |          |                                   |                                       |   |                |
| <b>Stav na začiatku účtovného obdobia</b> | 0  | 74 488  | 205 246            | 0        | 0                                 | 0                                     | 0   | <b>279 735</b> |
| Prírastky                                 | 0  | 0       | 0                  | 0        | 0                                 | 0                                     | 0   | <b>0</b>       |
| Úbytky                                    | 0  | 0       | 0                  | 0        | 0                                 | 0                                     | 0   | <b>0</b>       |
| Presuny                                   | 0  | 0       | 0                  | 0        | 0                                 | 0                                     | 0   | <b>0</b>       |
| <b>Stav na konci účtovného obdobia</b>    | 0  | 74 488  | 205 246            | 0        | 0                                 | 0                                     | 0   | <b>279 735</b> |
| Oprávky                                   |  |         |                    |          |                                   |                                       |   |                |
| <b>Stav na začiatku účtovného obdobia</b> | 0  | 70 063  | 193 116            | 0        | 0                                 | 0                                     | 0   | <b>263 179</b> |
| Prírastky                                 | 0  | 1 788   | 12 130             | 0        | 0                                 | 0                                     | 0   | <b>13 918</b>  |
| Úbytky                                    | 0  | 0       | 0                  | 0        | 0                                 | 0                                     | 0   | <b>0</b>       |
| <b>Stav na konci účtovného obdobia</b>    | 0  | 71 851  | 205 246            | 0        | 0                                 | 0                                     | 0   | <b>277 097</b> |
| Opravné položky                           |  |         |                    |          |                                   |                                       |   |                |
| <b>Stav na začiatku účtovného obdobia</b> | 0  | 0       | 0                  | 0        | 0                                 | 0                                     | 0   | <b>0</b>       |
| Prírastky                                 | 0  | 0       | 0                  | 0        | 0                                 | 0                                     | 0   | <b>0</b>       |
| Úbytky                                    | 0  | 0       | 0                  | 0        | 0                                 | 0                                     | 0   | <b>0</b>       |
| <b>Stav na konci účtovného obdobia</b>    | 0  | 0       | 0                  | 0        | 0                                 | 0                                     | 0   | <b>0</b>       |
| Zostatková hodnota                        |  |         |                    |          |                                   |                                       |   |                |
| <b>Stav na začiatku účtovného obdobia</b> | 0  | 4 425   | 12 130             | 0        | 0                                 | 0                                     | 0   | <b>16 556</b>  |
| <b>Stav na konci účtovného obdobia</b>    | 0  | 2 638   | 0                  | 0        | 0                                 | 0                                     | 0   | <b>2 638</b>   |

IMET, a.s.

## Prehľad o pohybe dlhodobého hmotného majetku

31.12.2023

| Dlhodobý hmotný majetok                   | Bežné účtovné obdobie |            |  |                            |                            |                                 |                                     |                                    | Spolu             |
|---|-----------------------|------------|--|----------------------------|----------------------------|---------------------------------|-------------------------------------|------------------------------------|-------------------|
|   | Pozemky               | Stavby     | Samost. hnutel'. veci a súbory hnutel'. vecí | Pest. celky trval. porast. | Zákl. stádo a ťažné zvier. | Ostatný dlhodobý hmotný majetok | Obstarávaný dlhodobý hmotný majetok | Posk. predd. na dlhod. hmotný maj. |                   |
| a   | b                     | c          | d  | e                          | f                          | g                               | h                                   | i                                  | j                 |
| Prvotné ocenenie                          |                       |            |  |                            |                            |                                 |                                     |                                    |                   |
| <b>Stav na začiatku účtovného obdobia</b> | 1 912 443             | 21 258 283 | 3 891 367                                    | 0                          | 0                          | 18 208                          | 1 403 191                           | 0                                  | <b>28 483 492</b> |
| Prírastky                                 | 0                     | 403 537    | 316 529                                      | 0                          | 0                          | 0                               | 1 147 879                           | 0                                  | <b>1 867 945</b>  |
| Úbytky                                    | 0                     | 0          | 77 648                                       | 0                          | 0                          | 0                               | 727 713                             | 0                                  | <b>805 361</b>    |
| Presuny                                   | 0                     | 0          | 0  | 0                          | 0                          | 0                               | 0                                   | 0                                  | <b>0</b>          |
| <b>Stav na konci účtovného obdobia</b>    | 1 912 443             | 21 661 820 | 4 130 248                                    | 0                          | 0                          | 18 208                          | 1 823 357                           | 0                                  | <b>29 546 076</b> |
| Oprávky                                   |                       |            |  |                            |                            |                                 |                                     |                                    |                   |
| <b>Stav na začiatku účtovného obdobia</b> | 0                     | 3 660 788  | 3 405 778                                    | 0                          | 0                          | 0                               | 0                                   | 0                                  | <b>7 066 566</b>  |
| Prírastky                                 | 0                     | 517 835    | 235 513                                      | 0                          | 0                          | 0                               | 0                                   | 0                                  | <b>753 348</b>    |
| Úbytky                                    | 0                     | 0          | 77 648                                       | 0                          | 0                          | 0                               | 0                                   | 0                                  | <b>77 648</b>     |
| <b>Stav na konci účtovného obdobia</b>    | 0                     | 4 178 623  | 3 563 643                                    | 0                          | 0                          | 0                               | 0                                   | 0                                  | <b>7 742 266</b>  |
| Opravné položky                           |                       |            |  |                            |                            |                                 |                                     |                                    |                   |
| <b>Stav na začiatku účtovného obdobia</b> | 0                     | 0          | 0  | 0                          | 0                          | 0                               | 0                                   | 0                                  | <b>0</b>          |
| Prírastky                                 | 0                     | 0          | 0  | 0                          | 0                          | 0                               | 0                                   | 0                                  | <b>0</b>          |
| Úbytky                                    | 0                     | 0          | 0  | 0                          | 0                          | 0                               | 0                                   | 0                                  | <b>0</b>          |
| <b>Stav na konci účtovného obdobia</b>    | 0                     | 0          | 0  | 0                          | 0                          | 0                               | 0                                   | 0                                  | <b>0</b>          |
| Zostatková hodnota                        |                       |            |  |                            |                            |                                 |                                     |                                    |                   |
| <b>Stav na začiatku účtovného obdobia</b> | 1 912 443             | 17 597 495 | 485 589                                      | 0                          | 0                          | 18 208                          | 1 403 191                           | 0                                  | <b>21 416 926</b> |
| <b>Stav na konci účtovného obdobia</b>    | 1 912 443             | 17 483 197 | 566 605                                      | 0                          | 0                          | 18 208                          | 1 823 357                           | 0                                  | <b>21 803 810</b> |

IMET, a.s.

## Prehľad o pohybe dlhodobého hmotného majetku

31.12.2022

| Dlhodobý hmotný majetok                   | Bezprostredne predchádzajúce účtovné obdobie |                   |  |                            |                            |                                 |                                     |                                    | Spolu             |
|---|--|-------------------|--|----------------------------|----------------------------|---------------------------------|-------------------------------------|------------------------------------|-------------------|
|   | Pozemky                                      | Stavby            | Samost. hnutel'. veci a súbory hnutel'. veci | Pest. celky trval. porast. | Zákl. stádo a ťažné zvier. | Ostatný dlhodobý hmotný majetok | Obstarávaný dlhodobý hmotný majetok | Posk. predd. na dlhod. hmotný maj. |                   |
| a   | b  | c                 | d  | e                          | f                          | g                               | h                                   | i                                  | j                 |
| Prvotné ocenenie                          |  |                   |  |                            |                            |                                 |                                     |                                    |                   |
| <b>Stav na začiatku účtovného obdobia</b> | 1 344 195                                    | 21 224 233        | 3 693 685                                    | 0                          | 0                          | 18 208                          | 545 637                             | 4 444                              | <b>26 830 402</b> |
| Prírastky                                 | 568 248                                      | 34 050            | 237 983                                      | 0                          | 0                          | 0                               | 1 697 835                           | 0                                  | <b>2 538 116</b>  |
| Úbytky                                    | 0  | 0                 | 40 301                                       | 0                          | 0                          | 0                               | 840 281                             | 4 444                              | <b>885 026</b>    |
| Presuny                                   | 0  | 0                 | 0  | 0                          | 0                          | 0                               | 0                                   | 0                                  | <b>0</b>          |
| <b>Stav na konci účtovného obdobia</b>    | <b>1 912 443</b>                             | <b>21 258 283</b> | <b>3 891 367</b>                             | <b>0</b>                   | <b>0</b>                   | <b>18 208</b>                   | <b>1 403 191</b>                    | <b>0</b>                           | <b>28 483 492</b> |
| Oprávky                                   |  |                   |  |                            |                            |                                 |                                     |                                    |                   |
| <b>Stav na začiatku účtovného obdobia</b> | 0  | 3 144 914         | 3 212 289                                    | 0                          | 0                          | 0                               | 0                                   | 0                                  | <b>6 357 203</b>  |
| Prírastky                                 | 0  | 515 874           | 233 790                                      | 0                          | 0                          | 0                               | 0                                   | 0                                  | <b>749 664</b>    |
| Úbytky                                    | 0  | 0                 | 40 301                                       | 0                          | 0                          | 0                               | 0                                   | 0                                  | <b>40 301</b>     |
| <b>Stav na konci účtovného obdobia</b>    | <b>0</b>                                     | <b>3 660 788</b>  | <b>3 405 778</b>                             | <b>0</b>                   | <b>0</b>                   | <b>0</b>                        | <b>0</b>                            | <b>0</b>                           | <b>7 066 566</b>  |
| Opravné položky                           |  |                   |  |                            |                            |                                 |                                     |                                    |                   |
| <b>Stav na začiatku účtovného obdobia</b> | 0  | 0                 | 0  | 0                          | 0                          | 0                               | 0                                   | 0                                  | <b>0</b>          |
| Prírastky                                 | 0  | 0                 | 0  | 0                          | 0                          | 0                               | 0                                   | 0                                  | <b>0</b>          |
| Úbytky                                    | 0  | 0                 | 0  | 0                          | 0                          | 0                               | 0                                   | 0                                  | <b>0</b>          |
| <b>Stav na konci účtovného obdobia</b>    | <b>0</b>                                     | <b>0</b>          | <b>0</b>                                     | <b>0</b>                   | <b>0</b>                   | <b>0</b>                        | <b>0</b>                            | <b>0</b>                           | <b>0</b>          |
| Zostatková hodnota                        |  |                   |  |                            |                            |                                 |                                     |                                    |                   |
| <b>Stav na začiatku účtovného obdobia</b> | 1 344 195                                    | 18 079 319        | 481 396                                      | 0                          | 0                          | 18 208                          | 545 637                             | 4 444                              | <b>20 473 199</b> |
| <b>Stav na konci účtovného obdobia</b>    | <b>1 912 443</b>                             | <b>17 597 495</b> | <b>485 589</b>                               | <b>0</b>                   | <b>0</b>                   | <b>18 208</b>                   | <b>1 403 191</b>                    | <b>0</b>                           | <b>21 416 926</b> |

IMET, a.s.

Prehľad o pohybe dlhodobého finančného majetku

31.12.2023

| Dlhodobý finančný majetok                 | Bežné účtovné obdobie                                |  |  |  |                                   |  |                                       |  | Spolu            |
|---|--|--|--|--|-----------------------------------|--|---------------------------------------|--|------------------|
|   | cenné papiere a podiely v dcérskej účtovnej jednotke | Podielové cenné papiere a podiely v spoločnosti s podstatným vplyvom | Ostatné dlhodobé cenné papiere a podiely | Pôžičky účtovnej jednotke v konsolidovanom celku | Ostatný dlhodobý finančný majetok | Pôžičky s dobou splatnosti najviac jeden rok | Obstarávaný dlhodobý finančný majetok | Poskytn. Predd. na dlhodobý finančný majetok |                  |
| a   | b  | c  | d  | e  | f                                 | g  | h                                     | i  | j                |
| Prvotné ocenenie                          |  |  |  |  |                                   |  |                                       |  |                  |
| <b>Stav na začiatku účtovného obdobia</b> | 6 609 799  | 0  | 0  | 0  | 0                                 | 0  | 0                                     | 0  | <b>6 609 799</b> |
| Prírastky                                 | 354 031  | 0  | 0  | 0  | 0                                 | 0  | 0                                     | 0  | <b>354 031</b>   |
| Úbytky                                    | 34 758   | 0  | 0  | 0  | 0                                 | 0  | 0                                     | 0  | <b>34 758</b>    |
| Presuny                                   | 0  | 0  | 0  | 0  | 0                                 | 0  | 0                                     | 0  | <b>0</b>         |
| <b>Stav na konci účtovného obdobia</b>    | <b>6 929 072</b>                                     | <b>0</b>   | <b>0</b>                                 | <b>0</b>   | <b>0</b>                          | <b>0</b>                                     | <b>0</b>                              | <b>0</b>                                     | <b>6 929 072</b> |
| Opravné položky                           |  |  |  |  |                                   |  |                                       |  |                  |
| <b>Stav na začiatku účtovného obdobia</b> | 0  | 0  | 0  | 0  | 0                                 | 0  | 0                                     | 0  | <b>0</b>         |
| Prírastky                                 | 0  | 0  | 0  | 0  | 0                                 | 0  | 0                                     | 0  | <b>0</b>         |
| Úbytky                                    | 0  | 0  | 0  | 0  | 0                                 | 0  | 0                                     | 0  | <b>0</b>         |
| <b>Stav na konci účtovného obdobia</b>    | <b>0</b>   | <b>0</b>   | <b>0</b>                                 | <b>0</b>   | <b>0</b>                          | <b>0</b>                                     | <b>0</b>                              | <b>0</b>                                     | <b>0</b>         |
| Účtovná hodnota                           |  |  |  |  |                                   |  |                                       |  |                  |
| <b>Stav na začiatku účtovného obdobia</b> | 6 609 799  | 0  | 0  | 0  | 0                                 | 0  | 0                                     | 0  | <b>6 609 799</b> |
| <b>Stav na konci účtovného obdobia</b>    | <b>6 929 072</b>                                     | <b>0</b>   | <b>0</b>                                 | <b>0</b>   | <b>0</b>                          | <b>0</b>                                     | <b>0</b>                              | <b>0</b>                                     | <b>6 929 072</b> |

## IMET, a.s.

## Prehľad o pohybe dlhodobého finančného majetku

31.12.2022

| Bezprostredne predchádzajúce účtovné obdobie |  |  |  |  |                                   |  |                                       |  |           |
|--|--|--|--|--|-----------------------------------|--|---------------------------------------|--|-----------|
| Dlhodobý finančný majetok                    | Cenné papiere a podiely v dcérskej účtovnej jednotke | Podielové cenné papiere a podiely v spoločnosti s podstatným vplyvom | Ostatné dlhodobé cenné papiere a podiely | Pôžičky účtovnej jednotke v konsolidovanom celku | Ostatný dlhodobý finančný majetok | Pôžičky s dobou splatnosti najviac jeden rok | Obstarávaný dlhodobý finančný majetok | Poskytn. Predd. na dlhodobý finančný majetok | Spolu     |
| a  | b  | c  | d  | e  | f                                 | g  | h                                     | i  | j         |
| Prvotné ocenenie                             |  |  |  |  |                                   |  |                                       |  |           |
| Stav na začiatku účtovného obdobia           | 6 228 544  | 0  | 0  | 0  | 0                                 | 0  | 0                                     | 0  | 6 228 544 |
| Prírastky                                    | 432 672  | 0  | 0  | 0  | 0                                 | 0  | 0                                     | 0  | 432 673   |
| Úbytky                                       | 51 417   | 0  | 0  | 0  | 0                                 | 0  | 0                                     | 0  | 51 417    |
| Presuny                                      | 0  | 0  | 0  | 0  | 0                                 | 0  | 0                                     | 0  | 0         |
| Stav na konci účtovného obdobia              | 6 609 799  | 0  | 0  | 0  | 0                                 | 0  | 0                                     | 0  | 6 609 799 |
| Opravné položky                              |  |  |  |  |                                   |  |                                       |  |           |
| Stav na začiatku účtovného obdobia           | 0  | 0  | 0  | 0  | 0                                 | 0  | 0                                     | 0  | 0         |
| Prírastky                                    | 0  | 0  | 0  | 0  | 0                                 | 0  | 0                                     | 0  | 0         |
| Úbytky                                       | 0  | 0  | 0  | 0  | 0                                 | 0  | 0                                     | 0  | 0         |
| Stav na konci účtovného obdobia              | 0  | 0  | 0  | 0  | 0                                 | 0  | 0                                     | 0  | 0         |
| Účtovná hodnota                              |  |  |  |  |                                   |  |                                       |  |           |
| Stav na začiatku účtovného obdobia           | 6 228 544  | 0  | 0  | 0  | 0                                 | 0  | 0                                     | 0  | 6 228 544 |
| Stav na konci účtovného obdobia              | 6 609 799  | 0  | 0  | 0  | 0                                 | 0  | 0                                     | 0  | 6 609 799 |

**3. Zásoby**

Zásoby na strane aktív tvorí tovar na sklade a preddavky poskytnuté na zásoby. Opravné položky k zásobám Spoločnosť netvorila.

| Zásoby  | Hodnota za bežné účtovné obdobie |
|---|----------------------------------|
| Zásoby, na ktoré je zriadené záložné právo                              | 0                                |
| Zásoby, pri ktorých má účtovná jednotka obmedzené právo s nimi nakladať | 0                                |

**4. Údaje o zákazkovej výrobe**

Spoločnosť nemá náplň pre túto položku.

**5. Pohľadávky**

Nové opravné položky Spoločnosť v roku 2023 netvorila. Vývoj opravnej položky v priebehu účtovného obdobia je zobrazený v nasledujúcom prehľade, rozdiel medzi počiatočným stavom OP a konečným tvorí vyradenie OP z dôvodu ukončenia konkurzu:

| Pohľadávky   | Bežné účtovné obdobie (rok 2023)   |                         |   |  |                                    |
|--|------------------------------------|-------------------------|---|--|------------------------------------|
|  | Stav opravnej položky k 31.12.2022 | Tvorba opravnej položky | Zúčtovanie OP z dôvodu zániku opodstatnenosti | Zúčtovanie OP z dôvodu vyradenia z účtovníctva | Stav opravnej položky k 31.12.2023 |
| a  | b                                  | c                       | d   | e  | f                                  |
| Pohľadávky z obchodného styku                          | 0                                  | 0                       | 0   | 0  | 0                                  |
| Pohľadávky voči dcérskej a materskej účtovnej jednotke | 0                                  | 0                       | 0   | 0  | 0                                  |
| Ostatné pohľadávky v rámci konsol. celku               | 0                                  | 0                       | 0   | 0  | 0                                  |
| Pohľadávky voči spoločníkom, členom a združeniu        | 0                                  | 0                       | 0   | 0  | 0                                  |
| Iné pohľadávky   | 0                                  | 0                       | 0   | 0  | 0                                  |
| <b>Pohľadávky spolu</b>                                | <b>0</b>                           | <b>0</b>                | <b>0</b>                                      | <b>0</b>                                       | <b>0</b>                           |

Veková štruktúra pohľadávok za bežné účtovné obdobie je uvedená v nasledujúcom prehľade:

| Pohľadávky k 31.12.2023                                | V lehote splatnosti | Po lehote splatnosti | Pohľadávky spolu |
|--|---------------------|----------------------|------------------|
| a  | b                   | c                    | d                |
| <b>Dlhodobé pohľadávky</b>                             |                     |                      |                  |
| Pohľadávky z obchodného styku                          | 0                   | 0                    | 0                |
| Pohľadávky voči dcérskej a materskej účtovnej jednotke | 0                   | 0                    | 0                |
| Iné pohľadávky   | 0                   | 0                    | 0                |
| <b>Dlhodobé pohľadávky spolu</b>                       | <b>0</b>            | <b>0</b>             | <b>0</b>         |
| <b>Krátkodobé pohľadávky</b>                           |                     |                      |                  |
| Pohľadávky z obchodného styku                          | 673 447             | 1 571                | 675 018          |
| Pohľadávky voči dcérskej a materskej účtovnej jednotke | 36 007              | 0                    | 36 007           |
| Ostatné pohľadávky v rámci konsolidovaného celku       | 56 410              | 0                    | 56 410           |
| Pohľadávky voči spoločníkom, členom a združeniu        | 0                   | 0                    | 0                |
| Sociálne poistenie                                     | 0                   | 0                    | 0                |
| Daňové pohľadávky a dotácie                            | 20 142              | 0                    | 20 142           |
| Iné pohľadávky   | 3 217               | 0                    | 3 217            |
| <b>Krátkodobé pohľadávky spolu</b>                     | <b>789 223</b>      | <b>1 571</b>         | <b>790 794</b>   |

Veková štruktúra pohľadávok za predchádzajúce účtovné obdobie je uvedená v nasledujúcom prehľade:

| Pohľadávky k 31.12.2022                                | V lehote splatnosti | Po lehote splatnosti | Pohľadávky spolu |
|--|---------------------|----------------------|------------------|
| a  | b                   | c                    | d                |
| <b>Dlhodobé pohľadávky</b>                             |                     |                      |                  |
| Pohľadávky z obchodného styku                          | 0                   | 0                    | 0                |
| Pohľadávky voči dcérskej a materskej účtovnej jednotke | 0                   | 0                    | 0                |
| Iné pohľadávky   | 0                   | 0                    | 0                |
| <b>Dlhodobé pohľadávky spolu</b>                       | <b>0</b>            | <b>0</b>             | <b>0</b>         |
| <b>Krátkodobé pohľadávky</b>                           |                     |                      |                  |
| Pohľadávky z obchodného styku                          | 875 930             | 8 250                | 884 180          |
| Pohľadávky voči dcérskej a materskej účtovnej jednotke | 75 112              | 0                    | 75 112           |
| Ostatné pohľadávky v rámci konsolidovaného celku       | 19 031              | 0                    | 19 031           |
| Pohľadávky voči spoločníkom, členom združení           | 0                   | 0                    | 0                |
| Sociálne poistenie                                     | 0                   | 0                    | 0                |
| Daňové pohľadávky a dotácie                            | 14 299              | 0                    | 14 299           |
| Iné pohľadávky   | 2 247               | 0                    | 2 247            |
| <b>Krátkodobé pohľadávky spolu</b>                     | <b>986 619</b>      | <b>8 250</b>         | <b>994 869</b>   |

Spoločnosť nemá pohľadávky zabezpečené záložným právom alebo inou formou zabezpečenia.

## 6. Finančné účty

Ako finančné účty sú vykázané peniaze v pokladnici a účty v bankách. Účtami v bankách môže Spoločnosť voľne disponovať.

Prehľad jednotlivých položiek finančných účtov:

|                    | 31. 12. 2023   | 31. 12. 2022   |
|--------------------|----------------|----------------|
| Pokladnica, ceniny | 45 698         | 37 818         |
| Bežné bankové účty | 698 438        | 281 694        |
| Peniaze na ceste   | 1 330          | 1 330          |
| <b>Spolu</b>       | <b>745 466</b> | <b>320 842</b> |

## 7. Krátkodobý finančný majetok

Spoločnosť nemá náplň pre túto položku.

## 8. Časové rozlíšenie

|  | 31. 12. 2023   | 31. 12. 2022   |
|--|----------------|----------------|
| <b>Náklady budúcich období dlhodobé, z toho:</b>   | <b>0</b>       | <b>0</b>       |
| <b>Náklady budúcich období krátkodobé, z toho:</b> | <b>48 353</b>  | <b>53 742</b>  |
| Poistné  | 27 761         | 27 825         |
| Ostatné  | 20 592         | 25 917         |
| <b>Príjmy budúcich období dlhodobé, z toho:</b>    | <b>0</b>       | <b>0</b>       |
| <b>Príjmy budúcich období krátkodobé, z toho:</b>  | <b>86 673</b>  | <b>84 785</b>  |
| Služby dcérskym spoločnostiam                      | 0              | 0              |
| Ostatné  | 86 673         | 84 785         |
| <b>Spolu</b>                                       | <b>135 026</b> | <b>138 527</b> |

**G. INFORMÁCIE O ÚDAJOCH NA STRANE PASÍV SÚVAHY****1. Vlastné imanie**

Informácie o vlastnom imaní sú uvedené v časti C a P.

**2. Rezervy**

Prehľad o rezervách za bežné účtovné obdobie je uvedený v nasledujúcom prehľade:

| a  | Bežné účtovné obdobie (rok 2023) |                |                |          |                |
|--|----------------------------------|----------------|----------------|----------|----------------|
|  | Stav                             | Tvorba         | Použitie       | Zrušenie | Stav           |
|  | k 31. 12. 2022                   |                |                |          | k 31. 12. 2023 |
| b  | c                                | d              | e              | f        |                |
| <b>Dlhodobé rezervy, z toho:</b>                       | <b>0</b>                         | <b>0</b>       | <b>0</b>       | <b>0</b> | <b>0</b>       |
| <b>Ostatné rezervy dlhodobé</b>                        | 0                                | 0              | 0              | 0        | 0              |
| <b>Krátkodobé rezervy, z toho:</b>                     | <b>124 401</b>                   | <b>275 628</b> | <b>328 779</b> | <b>0</b> | <b>71 250</b>  |
| <b>Zákonné rezervy krátkodobé</b>                      |                                  |                |                |          |                |
| Mzdy za dovolenku vrátane sociálneho zabezpečenia      | 71 764                           | 67 056         | 71 764         | 0        | 67 056         |
| Rezerva na overenie ÚZ a zostavenie daňového priznania | 3 125                            | 3 450          | 3 125          | 0        | 3 450          |
| <b>Zákonné rezervy krátkodobé spolu</b>                | <b>74 889</b>                    | <b>70 506</b>  | <b>74 889</b>  | <b>0</b> | <b>70 506</b>  |
| <b>Ostatné rezervy krátkodobé</b>                      |                                  |                |                |          |                |
| Iné  | 0                                | 0              | 0              | 0        | 0              |
|  | <b>0</b>                         | <b>0</b>       | <b>0</b>       | <b>0</b> | <b>0</b>       |
| Nevyfakturované dodávky majetku                        | 49 512                           | 205 122        | 253 890        | 0        | 744            |
| <b>Ostatné rezervy krátkodobé spolu</b>                | <b>49 512</b>                    | <b>205 122</b> | <b>253 890</b> | <b>0</b> | <b>744</b>     |

Prehľad o rezervách za predchádzajúce účtovné obdobie je uvedený v nasledujúcom prehľade:

| a  | Bezprostredne predchádzajúce účtovné obdobie (rok 2022) |                |                |          |                |
|--|---|----------------|----------------|----------|----------------|
|  | Stav  | Tvorba         | Použitie       | Zrušenie | Stav           |
|  | k 31. 12. 2021  |                |                |          | k 31. 12. 2022 |
| b  | c   | d              | e              | f        |                |
| <b>Dlhodobé rezervy, z toho:</b>                       | <b>0</b>  | <b>0</b>       | <b>0</b>       | <b>0</b> | <b>0</b>       |
| <b>Ostatné rezervy dlhodobé</b>                        | 0   | 0              | 0              | 0        | 0              |
| <b>Krátkodobé rezervy, z toho:</b>                     | <b>108 415</b>  | <b>414 885</b> | <b>398 899</b> | <b>0</b> | <b>124 401</b> |
| <b>Zákonné rezervy krátkodobé</b>                      |   |                |                |          |                |
| Mzdy za dovolenku vrátane sociálneho zabezpečenia      | 108 838   | 71 764         | 108 838        | 0        | 71 764         |
| Rezerva na overenie ÚZ a zostavenie daňového priznania | 2 363   | 3 125          | 2 363          | 0        | 3 125          |
| <b>Zákonné rezervy krátkodobé spolu</b>                | <b>111 201</b>  | <b>74 889</b>  | <b>111 201</b> | <b>0</b> | <b>74 889</b>  |
| <b>Ostatné rezervy krátkodobé</b>                      |   |                |                |          |                |
| Iné  | 0   | 0              | 0              | 0        | 0              |
|  | <b>0</b>  | <b>0</b>       | <b>0</b>       | <b>0</b> | <b>0</b>       |
| Nevyfakturované dodávky majetku                        | -2 786  | 339 996        | 287 698        | 0        | 49 512         |
| <b>Ostatné rezervy krátkodobé spolu</b>                | <b>-2 786</b>   | <b>339 996</b> | <b>287 698</b> | <b>0</b> | <b>49 512</b>  |

**3. Závazky**

Štruktúra záväzkov podľa zostatkovej doby splatnosti je uvedená v nasledujúcom prehľade:

|   | 31. 12. 2023   | 31. 12. 2022     |
|---|----------------|------------------|
| Závazky po lehote splatnosti                                    | 105 795        | 3 287            |
| Závazky so zostatkovou dobou splatnosti do jedného roka vrátane | 573 471        | 1 201 656        |
| <b>Krátkodobé záväzky spolu</b>                                 | <b>679 266</b> | <b>1 204 943</b> |
| Závazky so zostatkovou dobou splatnosti jeden rok až päť rokov  | 0              | 0                |
| Závazky so zostatkovou dobou splatnosti nad päť rokov           | 0              | 0                |
| <b>Dlhodobé záväzky spolu</b>                                   | <b>0</b>       | <b>0</b>         |

**4. Odložený daňový záväzok a Odložená daňová pohľadávka**

Výpočet odloženého daňového záväzku je uvedený v nasledujúcom prehľade:

|   | 31. 12. 2023     | 31. 12. 2022     |
|---|------------------|------------------|
| Dočasné rozdiely medzi účtovnou hodnotou majetku a daňovou základňou, z toho: | 14 638 249       | 12 915 150       |
| - odpočítateľné   | 26 917 887       | 26 625 870       |
| - zdaniteľné  | -12 179 638      | -13 610 721      |
| Sadzba dane z príjmov (v %)   | 21%              | 21%              |
| <b>Odložená daňová pohľadávka</b>   | <b>0</b>         | <b>0</b>         |
| <b>Uplatnená daňová pohľadávka</b>  | <b>837 000</b>   | <b>634 000</b>   |
| Zaúčtovaná ako zníženie nákladov  | 837 000          | 634 000          |
| Zaúčtovaná do vlastného imania  | 0                | 0                |
| <b>Odložený daňový záväzok</b>  | <b>3 075 000</b> | <b>2 713 000</b> |
| <b>Zmena odloženého daňového záväzku</b>                                      | <b>25 000</b>    | <b>-35 000</b>   |
| Zaúčtovaná ako náklad   | 92 000           | 24 000           |
| Zaúčtovaná do vlastného imania  | -67 000          | -59 000          |

**5. Sociálny fond**

Tvorba a čerpanie sociálneho fondu v priebehu účtovného obdobia sú znázornené v nasledujúcom prehľade:

|  | 31. 12. 2023  | 31. 12. 2022  |
|--|---------------|---------------|
| <b>Začiatkový stav sociálneho fondu</b>    | <b>31 450</b> | <b>24 390</b> |
| Tvorba sociálneho fondu na ťarchu nákladov | 16 302        | 13 476        |
| Tvorba sociálneho fondu zo zisku           | 0             | 0             |
| Ostatná tvorba sociálneho fondu            | 0             | 0             |
| Tvorba sociálneho fondu spolu              | 16 302        | 13 476        |
| Čerpanie sociálneho fondu                  | 8 469         | 6 416         |
| <b>Konečný zostatok sociálneho fondu</b>   | <b>39 283</b> | <b>31 450</b> |

Celú časť sociálneho fondu Spoločnosť podľa zákona o sociálnom fonde tvorí povinne na ťarchu nákladov. Sociálny fond sa podľa zákona o sociálnom fonde čerpá na sociálne, zdravotné, rekreačné a iné potreby zamestnancov.

**6. Bankové úvery**

Štruktúra bankových úverov je uvedená v nasledujúcom prehľade:

| a                               | Mena<br>b | Úrok<br>p.a.<br>v %<br>c | Dátum<br>splatnosti<br>d | Suma istiny<br>v príslušnej<br>mene<br>k 31.12.2023<br>e | Suma istiny<br>v príslušnej<br>mene<br>k 31.12.2022<br>e |
|---------------------------------|-----------|--------------------------|--------------------------|--|--|
| <b>Dlhodobé bankové úvery</b>   |           |                          |                          |  |  |
| Investičný bankový úver         |           |                          |                          | 1 464 344  | 441 685  |
| <b>Dlhodobé úvery spolu</b>     |           |                          |                          | <b>1 464 344</b>   | <b>441 685</b>   |
| <b>Krátkodobé bankové úvery</b> |           |                          |                          |  |  |
| Prevádzkový úver                | EUR       | 1M+1,85%                 | 31.5.2024                | 283 186  | 897 158  |
| <b>Krátkodobé úvery spolu</b>   |           |                          |                          | <b>283 186</b>   | <b>897 158</b>   |
| <b>Spolu</b>                    |           |                          |                          | <b>1 747 530</b>   | <b>1 338 843</b>   |

**7. Časové rozlíšenie**

Štruktúra časového rozlíšenia je uvedená v nasledujúcom prehľade:

|  | 31. 12. 2023     | 31. 12. 2022     |
|--|------------------|------------------|
| <b>Výdavky budúcich období dlhodobé</b>            | <b>0</b>         | <b>0</b>         |
| <b>Výdavky budúcich období krátkodobé, z toho:</b> | <b>20 403</b>    | <b>673</b>       |
| Služby   | 20 403           | 673              |
| <b>Výnosy budúcich období dlhodobé, z toho:</b>    | <b>2 657 155</b> | <b>2 774 596</b> |
| Dotácie na obstaranie dlhodobého hmotného majetku  | 1 119 527        | 1 177 466        |
| Iné VBO  | 1 537 628        | 1 597 130        |
| <b>Výnosy budúcich období krátkodobé, z toho:</b>  | <b>0</b>         | <b>0</b>         |
| Dotácie na obstaranie dlhodobého hmotného majetku  | 0                | 0                |
| Dotácie na hospodársku činnosť                     | 0                | 0                |
| Ostatné  | 0 0              | 0 0              |
| <b>Spolu</b>                                       | <b>2 677 558</b> | <b>2 775 269</b> |

**8. Deriváty**

Spoločnosť nemá náplň pre túto položku.

**H. INFORMÁCIE O VÝNOSOCH****1. Tržby za vlastné výkony a tovar**

Tržby za vlastné výkony a tovar podľa jednotlivých segmentov, t. j. podľa typov výrobkov a služieb, a podľa hlavných teritórií sú uvedené v nasledujúcom prehľade:

| Oblasť<br>odbytu<br>a | Náhradné diely   |                  | Služby           |                  | Spolu                |                      |
|-----------------------|------------------|------------------|------------------|------------------|----------------------|----------------------|
|                       | 2022<br>b        | 2023<br>c        | 2022<br>d        | 2023<br>e        | 2022                 | 2023                 |
| Slovenská rep.        | 2 217 298        | 2 203 945        | 4 187 402        | 4 850 041        | <b>6 404 700</b>     | <b>7 053 986</b>     |
| Európska únia         | 1 845 126        | 2 000 700        | 53 665           | 61 776           | <b>1 898 791</b>     | <b>2 062 476</b>     |
| Ostatný svet<br>iné   | 0<br>0           | 0<br>0           | 0<br>0           | 0<br>0           | <b>0</b><br><b>0</b> | <b>0</b><br><b>0</b> |
| <b>Spolu</b>          | <b>4 062 424</b> | <b>4 204 645</b> | <b>4 241 067</b> | <b>4 911 817</b> | <b>8 303 491</b>     | <b>9 116 462</b>     |

**2. Zmena stavu zásob vlastnej výroby**

Spoločnosť nemá náplň pre túto položku.

**3. Aktivácia nákladov, výnosy z hospodárskej činnosti, finančnej činnosti a mimoriadnej činnosti**

Spoločnosť nemá náplň pre túto položku.

**4. Čistý obrat**

Čistý obrat Spoločnosti na účely zistenia povinnosti overenia individuálnej účtovnej závierky audítorom [§ 19 ods. 1 písm. a) zákona o účtovníctve] je uvedený v nasledujúcom prehľade:

|                          | 2023             | 2022             |
|--------------------------|------------------|------------------|
| Tržby za vlastné výrobky | 0                | 0                |
| Tržby z predaja služieb  | 4 911 817        | 4 241 067        |
| Tržby za tovar           | 4 204 645        | 4 062 424        |
| <b>Čistý obrat spolu</b> | <b>9 116 462</b> | <b>8 303 491</b> |

**I. INFORMÁCIE O NÁKLADOCH****Náklady na poskytnuté služby, ostatné náklady na hospodársku činnosť, finančné a mimoriadne náklady**

Prehľad o nákladoch na poskytnuté služby, ostatných nákladoch na hospodársku činnosť, finančných a mimoriadnych nákladoch:

|   | 2023           | 2022             |
|---|----------------|------------------|
| <b>Náklady na poskytnuté služby, z toho:</b>                              | <b>933 207</b> | <b>1 189 691</b> |
| <i>Náklady voči audítorovi, audítorskej spoločnosti, z toho:</i>          | <i>6 300</i>   | <i>5 750</i>     |
| Náklady na overenie individuálnej účtovnej závierky                       | 5 700          | 5 250            |
| Súvisiace audítorské služby   | 600            | 500              |
| <i>Ostatné významné položky nákladov za poskytnuté služby, z toho:</i>    | <i>926 907</i> | <i>1 183 941</i> |
| Opravy a údržba   | 136 671        | 560 072          |
| Prevádzkové služby budova HA  | 180 678        | 129 205          |
| Telefóny  | 16 033         | 18 386           |
| N spojené s tovarom   | 7 155          | 7 810            |
| N IT  | 91 554         | 37 173           |
| Náklady na inzerciu, reklamu, marketing                                   | 45 737         | 73 870           |
| N na správu nehnuteľností   | 91 301         | 89 077           |
| Ostatné   | 357 778        | 268 348          |
| <b>Ostatné významné položky nákladov z hospodárskej činnosti, z toho:</b> | <b>62 201</b>  | <b>71 251</b>    |
| Manká a škody   | 0              | 0                |
| Dary  | 1 900          | 1 850            |
| Tvorba a zúčtovanie rezerv  | 0              | 0                |
| Iné (poistenie)   | 60 301         | 69 401           |
| <b>Finančné náklady, z toho:</b>  | <b>197 970</b> | <b>123 058</b>   |
| <i>Kurzové straty, z toho:</i>  |                |                  |
| Kurzové straty ku dňu, ku ktorému sa zostavuje účtovná závierka           | 4 243          | 9                |
| <i>Ostatné významné položky finančných nákladov, z toho:</i>              | <i>193 727</i> | <i>123 049</i>   |
| Nákladové úroky   | 162 183        | 92 718           |
| Bankové poplatky  | 31 544         | 29 335           |
| Iné   | 0              | 996              |
| <b>Mimoriadne náklady, z toho:</b>  | <b>0</b>       | <b>0</b>         |
| Škody zo živelných pohrôm na majetku                                      | 0              | 0                |

**J. INFORMÁCIE O DANIACH Z PRÍJMOV**

Prevod od teoretickej dane z príjmov k vykázanej dani z príjmov je uvedený v nasledujúcom prehľade:

| a  | 2023             |                 |                 | 2022             |                 |                 |
|--|------------------|-----------------|-----------------|------------------|-----------------|-----------------|
|  | Základ dane<br>b | Daň<br>c        | Daň v %<br>d    | Základ dane<br>b | Daň<br>c        | Daň v %<br>d    |
| Výsledok hospodárenia pred zdanením, z toho: | 1 564 465        |                 | 100,00 %        | 490 001          |                 | 100,00 %        |
| teoretická daň                               |                  | 328 538         | 21,00 %         |                  | 102 900         | 21,00 %         |
| Daňovo neuznané náklady                      | 77 309           | 16 235          | 3,66 %          | 352 134          | 73 948          | 16,66 %         |
| Pol.znižujúce základ dane                    | -2 332 523       | -489 830        | -110,34 %       | -699 556         | -146 907        | -33,09 %        |
| Výnosy nepodliehajúce dani                   | 0                | 0               | 0,00 %          | 0                | 0               | 0,00 %          |
| Umorenie daňovej straty                      | 0                | 0               | 0,00 %          | -71 289          | -14 971         | -3,37 %         |
| Spolu  | -690 749         | -145 057        | -85,68 %        | 71 290           | 14 971          | 1,19 %          |
| <b>Splatná daň z príjmov</b>                 |                  | <b>-145 057</b> | <b>-85,68 %</b> |                  | <b>14 971</b>   | <b>1,19 %</b>   |
| Odložená daň z príjmov                       |                  | 92 000          | 15,01 %         |                  | -196 000        | -31,97 %        |
| <b>Celková daň z príjmov</b>                 |                  | <b>-53 057</b>  | <b>-70,67 %</b> |                  | <b>-181 029</b> | <b>-30,78 %</b> |

**K. INFORMÁCIE O ÚDAJOCH NA PODSÚVAHOVÝCH ÚČTOCH****1. Najatý majetok**

Spoločnosť nemá náplň pre túto položku.

**2. Prenajatý majetok**

Spoločnosť nemá náplň pre túto položku.

**3. Prehľad o podsúvahových položkách**

Na účty podsúvahy spoločnosť účtuje vzájomné vnútropodnikové zúčtovanie.

**L. INFORMÁCIE O INÝCH AKTÍVACH A INÝCH PASÍVACH****1. Podmienené záväzky**

Spoločnosť nemá náplň pre túto položku.

**2. Ostatné finančné povinnosti**

Spoločnosť nemá náplň pre túto položku.

**M. INFORMÁCIE O PRÍJMOCH A VÝHODÁCH ČLENOV ŠTATUTÁRNYCH ORGÁNOV, DOZORNÝCH ORGÁNOV A INÝCH ORGÁNOV ÚČTOVNEJ JEDNOTKY**

Členom štatutárneho orgánu neboli v roku 2023 vyplatené žiadne odmeny.

Spoločnosť neposkytla v roku 2023 členom orgánov žiadne úvery, pôžičky a ani im neposkytla žiadne záruky.

**N. INFORMÁCIE O EKONOMICKÝCH VZŤAHOCH ÚJ A SPRIAZNENÝCH OSÔB**

Spoločnosť uskutočnila v priebehu bežného a predchádzajúceho účtovného obdobia nasledujúce transakcie s dcérskymi spoločnosťami a materskou spoločnosťou:

| Dcérska účtovná jednotka/Materská účtovná jednotka | Kód druhu obchodu | Hodnotové vyjadrenie | Hodnotové vyjadrenie |
|--|-------------------|----------------------|----------------------|
|  |                   | 2023                 | 2022                 |
| a  | b                 | c                    | c                    |
| <b>Materská spoločnosť</b>                         |                   |                      |                      |
| Nákup služieb                                      | 01                | 0                    | 0                    |
| Nákup ekonomických služieb                         | 02                | 0                    | 0                    |
| <b>Dcérska spoločnosť</b>                          |                   |                      |                      |
| Poskytnuté ekonomické služby                       | 10                | 475 612              | 428 603              |
| Ostatné služby (prenájom, ...)                     | 10                | 659 572              | 541 425              |

**O. INFORMÁCIE O SKUTOČNOSTIACH, KTORÉ NASTALI PO DNI, KU KTORÉMU SA ZOSTAVUJE ÚČTOVNÁ ZÁVIERKA, DO DŇA ZOSTAVENIA ÚČTOVNEJ ZÁVIERKY**

a) pokles, zvýšenie trhovej ceny finančného majetku ako dôsledku okolností, ktoré nastali po dni, ku ktorému sa zostavuje účtovná závierka do dňa jej zostavenia s uvedením dôvodu

-

b) dôvody pre zmenu výšky rezerv a opravných položiek

-

c) zmena spoločníkov/akcionárov účtovnej jednotky

-

d) prijatie rozhodnutia o predaji účtovnej jednotky alebo jej časti

-

e) zmeny významných položiek dlhodobého finančného majetku

-

f) začatie alebo ukončenie činnosti časti účtovnej jednotky, napr. organizačnej zložky, odštepného závodu alebo prevádzkarne

-

g) vydané dlhopisy a iné cenné papiere

-

h) zlúčenie, splynutie, rozdelenie a zmena právnej formy účtovnej jednotky

-

i) mimoriadne udalosti s vplyvom na hospodárenie účtovnej jednotky

-

j) získanie alebo odobratie licencie alebo iného povolenia významného pre činnosť účtovnej jednotky

-

k) súdne spory – nenastali žiadne zmeny oproti R2022

V nasledovnej tabuľke uvádzame zoznam neukončených súdnych sporov (o ktorých máme vedomosť z titulu nášho právneho zastúpenia) v požadovanom rozsahu údajov:

| Žalobca       | Žalovaný                                       | Predmet sporu              | Hodnota |
|---------------|--|----------------------------|---------|
| Ivan Intribus | Spoločnosť (a ďalších 22 žalovaných subjektov) | Určenie vlastníckeho práva | NA      |

Spoločnosť v predmetnom konaní odmieta domnelý tvrdený nárok žalobcu a má za to, že žaloba má byť zamietnutá. Doposiaľ v rámci konania prišlo zo strany Spoločnosti k podaniu vyjadrenia k žalobe, s tým, že vo veci zatiaľ neprebehlo žiadne súdne pojednávanie.

l) ostatné

Po 31. decembri 2023 nenastali žiadne zásadné udalosti majúce významný vplyv na verné zobrazenie skutočností, ktoré sú predmetom účtovníctva.

Vedenie spoločnosti IMET, a.s. v súvislosti s vojnovým konfliktom na Ukrajine analyzovalo možné následky na fungovanie spoločnosti. Dôsledky konflikt-u ku dňu zostavenia účtovnej závierky nie je možné odhadnúť v plnom rozsahu. Spoločnosť mala vytvorený krízový plán pre R2023. Vedenie spoločnosti dospelo k názoru, že tento vojnový konflikt nebude mať významný dopad

na fungovanie spoločnosti, Spoločnosť nepredpokladá významné ohrozenie nepretržitého pokračovania činnosti počas nasledujúcich 12 mesiacov.

Za problematickejšie vedenie spoločnosti považuje nepriame dôsledky krízy ako sú rast inflácie, rastúce ceny vstupov, cien energií, surovín, materiálov, tovarov a služieb. Vedenie spoločnosti realizuje opatrenia na elimináciu týchto negatívnych vplyvov.

## P. INFORMÁCIE O VLASTNOM IMANÍ

Prehľad o pohybe vlastného imania v priebehu účtovného obdobia je uvedený v nasledujúcom prehľade:

Základné imanie sa v priebehu účtovného obdobia roka 2023 nezmenilo.

Prehľad o pohybe vlastného imania za predchádzajúce účtovné obdobie je uvedený v nasledujúcom prehľade:

| Položka vlastného imania   | Bežné účtovné obdobie (2023) |                  |                |          |                   |
|--|------------------------------|------------------|----------------|----------|-------------------|
|  | Stav k                       | Prírastky        | Úbytky         | Presuny  | Stav k            |
|  | 1.1.2023                     |                  |                |          | 31.12.2023        |
| a  | B                            | c                | d              | e        | F                 |
| <b>Základné imanie</b>   | <b>1 235 040</b>             | <b>0</b>         | <b>0</b>       | <b>0</b> | <b>1 235 040</b>  |
| Základné imanie  | 1 235 040                    | 0                |                |          | 1 235 040         |
| Zmena základného imania  | 0                            | 0                | 0              | 0        | 0                 |
| Pohľadávky za upísané vlastné imanie                               | 0                            | 0                | 0              | 0        | 0                 |
| <b>Emisné ážio</b>   | <b>0</b>                     | <b>0</b>         | <b>0</b>       | <b>0</b> | <b>0</b>          |
| <b>Ostatné kapitálové fondy</b>                                    | <b>0</b>                     | <b>0</b>         | <b>0</b>       | <b>0</b> | <b>0</b>          |
| <b>Zákonné rezervné fondy</b>                                      | <b>250 000</b>               | <b>0</b>         | <b>0</b>       | <b>0</b> | <b>250 000</b>    |
| Zákonný rezervný fond (nedeliteľný fond)                           | 250 000                      | 0                | 0              | 0        | 250 000           |
| Rezervný fond na vlastné akcie a vlastné podiely                   | 0                            | 0                | 0              | 0        | 0                 |
| <b>Ostatné fondy zo zisku</b>                                      | <b>2 589 292</b>             | <b>0</b>         | <b>0</b>       | <b>0</b> | <b>2 589 292</b>  |
| Štatutárne fondy   | 0                            | 0                | 0              | 0        | 0                 |
| Ostatné fondy zo zisku   | 2 589 292                    |                  |                | 0        | 2 589 292         |
| <b>Oceňovacie rozdiely z precenenia</b>                            | <b>4 974 768</b>             | <b>252 273</b>   | <b>0</b>       | <b>0</b> | <b>5 227 041</b>  |
| Oceňovacie rozdiely z precenenia majetku a záväzkov                | 4 974 768                    | 252 273          | 0              | 0        | 5 227 041         |
| Oceňovacie rozdiely z kapitálových účastín                         | 0                            | 0                | 0              | 0        | 0                 |
| Oceňovacie rozdiely z precenenia pri zlúčení, splynutí a rozdelení | 0                            | 0                | 0              | 0        | 0                 |
| <b>Výsledok hospodárenia minulých rokov</b>                        | <b>7 014 996</b>             | <b>671 030</b>   | <b>320 000</b> | <b>0</b> | <b>7 366 027</b>  |
| Nerozdelený zisk minulých rokov                                    | 7 014 996                    | 671 030          | 320 000        | 0        | 7 366 027         |
| Neuhrazená strata minulých rokov                                   | 0                            | 0                | 0              | 0        | 0                 |
| <b>Výsledok hospodárenia bežného účtovného obdobia</b>             | <b>671 030</b>               | <b>1 472 465</b> | <b>671 030</b> | <b>0</b> | <b>1 472 465</b>  |
| <b>Spolu</b>   | <b>16 735 126</b>            | <b>2 395 768</b> | <b>991 030</b> | <b>0</b> | <b>18 139 865</b> |

## Bezprostredne predchádzajúce účtovné obdobie (rok 2022)

| Položka vlastného imania                               | Stav k            | Prírastky        | Úbytky           | Presuny  | Stav k            |
|--|-------------------|------------------|------------------|----------|-------------------|
|  | 1.1.2022          |                  |                  |          | 31.12.2022        |
| a  | B                 | c                | d                | e        | F                 |
| <b>Základné imanie</b>                                 | <b>1 235 040</b>  | <b>0</b>         | <b>0</b>         | <b>0</b> | <b>1 235 040</b>  |
| Základné imanie  | 1 235 040         | 0                |                  |          | 1 235 040         |
| <b>Zákonné rezervné fondy</b>                          | <b>250 000</b>    | <b>0</b>         | <b>0</b>         | <b>0</b> | <b>250 000</b>    |
| Zákonný rezervný fond (nedeliteľný fond)               | 250 000           | 0                | 0                | 0        | 250 000           |
| <b>Ostatné fondy zo zisku</b>                          | <b>2 589 292</b>  | <b>0</b>         | <b>0</b>         | <b>0</b> | <b>2 589 292</b>  |
|  | 0                 | 0                | 0                | 0        | 0                 |
| Ostatné fondy zo zisku                                 | 2 589 292         |                  |                  | 0        | 2 589 292         |
| <b>Oceňovacie rozdiely z precenenia</b>                | <b>4 616 516</b>  | <b>358 252</b>   | <b>0</b>         | <b>0</b> | <b>4 974 768</b>  |
| Oceňovacie rozdiely z precenenia majetku a záväzkov    | 4 616 516         | 358 252          | 0                | 0        | 4 974 768         |
| <b>Výsledok hospodárenia minulých rokov</b>            | <b>5 622 242</b>  | <b>1 542 754</b> | <b>150 000</b>   | <b>0</b> | <b>7 014 996</b>  |
| Nerozdelený zisk minulých rokov                        | 5 622 242         | 1 542 754        | 150 000          | 0        | 7 14 996          |
| <b>Výsledok hospodárenia bežného účtovného obdobia</b> | <b>1 542 754</b>  | <b>671 030</b>   | <b>1 542 754</b> | <b>0</b> | <b>671 030</b>    |
| <b>Spolu</b>   | <b>15 855 844</b> | <b>2 572 036</b> | <b>1 692 754</b> | <b>0</b> | <b>16 735 126</b> |

Účtovný zisk za rok 2022 bol v roku 2023 rozdelený takto:

| <b>Rozdelenie účtovného zisku</b>               | 2022           | 2021             |
|---|----------------|------------------|
| Prídel do zákonného rezervného fondu            | 0              | 0                |
| Prídel do štatutárnych a ostatných fondov       | 0              | 0                |
| Prídel do sociálneho fondu                      | 0              | 0                |
| Prídel na zvýšenie základného imania            | 0              | 0                |
| Úhrada straty minulých období                   | 0              | 0                |
| Prevod do nerozdeleného zisku minulých rokov    | 671 030        | 1 542 754        |
| Rozdelenie podielu na zisku spoločníkom, členom | 0              | 0                |
| Iné   | 0              | 0                |
| <b>Spolu</b>                                    | <b>671 030</b> | <b>1 542 754</b> |

O rozdelení výsledku hospodárenia za účtovné obdobie 2023 vo výške **1.472.464,99 EUR** rozhodne valné zhromaždenie. Návrh štatutárneho orgánu valnému zhromaždeniu bude:

- prevod na nerozdelený zisk minulých rokov

**Q. PREHĽAD PEŇAŽNÝCH TOKOV K 31. DECEMBRU 2023**

| Popis  | bežné<br>účtovné obdobie | bezprostredne<br>predchádzajúce<br>účtovné obdobie |
|--|--------------------------|--|
| <b>Peňažné prostriedky na začiatku obdobia</b>       | <b>320 842</b>           | <b>400 920</b>                                     |
| Výsledok hospodárenia za účtovné obdobie po zdanení  | 1 472 465                | 671 030  |
| Odpisy   | 680 340                  | 723 281  |
| Opravné položky                                      | 0                        | 0  |
| Zmena stavu rezerv                                   | -4 383                   | -36 312  |
| Vplyv časového rozlíšenia                            | -94 210                  | -117 345   |
| Zmena stavu zásob - Materiál                         | -23 170                  | -24 978  |
| Zmena stavu zásob - Nedokončená výroba a polotovary  | 0                        | 0  |
| Zmena stavu zásob - Výrobky a tovar                  | -87 842                  | 0  |
| Zmena stavu poskytnutých preddavkov na zásoby        | 39 050                   | -53 267  |
| Zmena stavu krátkodobých pohľadávok                  | 204 075                  | -619 360   |
| Zmena stavu krátkodobých záväzkov                    | -587 285                 | 478 113  |
| Zmena stavu krátkodobých úverov a výpomocí           | -613 972                 | 765 439  |
| Zmena stavu krátkodobého finančného majetku          | 0                        | 0  |
| <b>Peňažné toky z hospodárskej činnosti</b>          | <b>985 068</b>           | <b>1 786 601</b>                                   |
| Zmena stavu dlhodobého hmotného a nehmotného majetku | -1 080 249               | -1 653 090   |
| Zmena stavu dlhodobého finančného majetku            | -67 000                  | -23 000  |
| <b>Peňažné toky z investičnej činnosti</b>           | <b>-1 147 249</b>        | <b>-1 676 090</b>                                  |
| Vyplatené dividendy                                  | -320 000                 | -150 000   |
| Zmena stavu dlhodobých pohľadávok                    | -203 000                 | -137 000   |
| Zmena stavu dlhodobých záväzkov                      | 87 146                   | -345 274   |
| Zmena stavu dlhodobých bankových úverov a výpomocí   | 1 022 659                | 441 685  |
| <b>Peňažné toky z finančnej činnosti</b>             | <b>586 805</b>           | <b>-190 589</b>                                    |
| <b>Zmena stavu peňažných prostriedkov za obdobie</b> | <b>424 624</b>           | <b>-80 078</b>                                     |
| <b>Peňažné prostriedky na konci obdobia</b>          | <b>745 466</b>           | <b>320 842</b>                                     |

## DODATOK SPRÁVY NEZÁVISLÉHO AUDÍTORA

Akcionárom a štatutárnemu orgánu spoločnosti IMET, a.s.

### k časti II - Správa k informáciám, ktoré sa uvádzajú vo výročnej správe

Overili sme účtovnú závierku spoločnosti IMET, a.s. k 31. decembru 2023, ku ktorej sme dňa 27.06.2024 vydali správu nezávislého audítora. Tento dodatok sme vypracovali v zmysle § 27 odsek 6 zákona č. 423/2015 Z.z. o štatutárnom audite a o zmene a doplnení zákona č. 431/2002 Z. z. o účtovníctve v znení neskorších predpisov (ďalej len „zákon o štatutárnom audite“).

Na základe vykonaných prác opísaných v časti II správy nezávislého audítora - Správa k informáciám, ktoré sa uvádzajú vo výročnej správe, podľa nášho názoru:

- informácie uvedené vo výročnej správe spoločnosti IMET, a.s. zostavenej za rok 2023 sú v súlade s jej účtovnou závierkou za daný rok,
- výročná správa obsahuje informácie podľa zákona o účtovníctve.

Okrem toho, na základe našich poznatkov o účtovnej jednotke a situácii v nej, ktoré sme získali počas auditu účtovnej závierky, sme povinní uviesť, či sme zistili významné nesprávnosti vo výročnej správe. V tejto súvislosti konštatujeme, že sme nezistili významné nesprávnosti vo výročnej správe.

Dátum: 27.06.2024

VENORA AUDIT, s.r.o.

Saratovská 6E, 841 02 Bratislava

Zápis: Okresný súd Bratislava I., Oddiel: Sro, Vložka číslo: 16648/B

Licencia SKAU č. 164

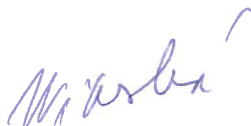

Zodpovedný audítor  
Ing. Veronika Witkovská

Licencia SKAU č. 720



