

Poznámky k 31.12.2024

Čl. I

Všeobecné údaje

1. Identifikačné údaje materskej účtovnej jednotky

a)	
Názov účtovnej jednotky	Obec Veľký Lapáš
Sídlo účtovnej jednotky	Veľký Lapáš 488
IČO	00308145
Dátum zriadenia	Obec bola založená v roku 1990 zákonom č.369/1990 Zb. o obecnom zriadení.
Spôsob zriadenia	zo zákona č.369/1990 Zb.
Názov zriaďovateľa	Obec Veľký Lapáš
Sídlo zriaďovateľa	Veľký Lapáš 488
b) Právny dôvod na zostavenie účtovnej závierky	<input checked="" type="checkbox"/> riadna <input type="checkbox"/> mimoriadna
c) Účtovná jednotka je súčasťou konsolidovaného celku	<input checked="" type="checkbox"/> áno <input type="checkbox"/> nie
d) Účtovná jednotka je súčasťou súhrnného celku verejnej správy	<input checked="" type="checkbox"/> áno <input type="checkbox"/> nie

Identifikačné údaje dcérskej účtovnej jednotky

a)	
Názov účtovnej jednotky	Základná škola - Veľký Lapáš 499, 951 04
Sídlo účtovnej jednotky	Veľký Lapáš 499
IČO	37865277
Dátum zriadenia	
Spôsob zriadenia	Zriaďovacia listina
Názov zriaďovateľa	Obec Veľký Lapáš
Sídlo zriaďovateľa	Veľký Lapáš 488
b) Právny dôvod na zostavenie účtovnej závierky	<input checked="" type="checkbox"/> riadna <input type="checkbox"/> mimoriadna
c) Účtovná jednotka je súčasťou konsolidovaného celku	<input checked="" type="checkbox"/> áno <input type="checkbox"/> nie
d) Účtovná jednotka je súčasťou súhrnného celku verejnej správy	<input checked="" type="checkbox"/> áno <input type="checkbox"/> nie

2. Opis činnosti materskej účtovnej jednotky

Hlavná činnosť účtovnej jednotky	Starostlivosť o všestranný rozvoj územia obce a starostlivosť o potreby jej obyvateľov
----------------------------------	--

Opis činnosti dcérskej účtovnej jednotky

Hlavná činnosť účtovnej jednotky	Základné školstvo
----------------------------------	-------------------

3. Informácie o štatutárnych zástupcoch a o organizačnej štruktúre materskej účtovnej jednotky

Štatutárny zástupca (meno a priezvisko) Funkcia	Ing. Katarína Babalová Starostka obce
--	--

	Bežné účtovné obdobie	Predchádzajúce účtovné obdobie
Priemerný prepočítaný počet zamestnancov počas účtovného obdobia	19,5	16,0
z toho:		
- počet vedúcich zamestnancov	2	2
Počet dobrovoľníkov, ktorí vykonávali dobrovoľnícku činnosť pre účtovnú jednotku počas účtovného obdobia	0	0

Informácie o štatutárnych zástupcoch a o organizačnej štruktúre dcérskej účtovnej jednotky

Štatutárny zástupca (meno a priezvisko) Funkcia	Mgr. Marián Ševčík riaditeľ
--	--------------------------------

	Bežné účtovné obdobie	Predchádzajúce účtovné obdobie
Priemerný prepočítaný počet zamestnancov počas účtovného obdobia	27,8	27,6
z toho:		
- počet vedúcich zamestnancov	2	2
Počet dobrovoľníkov, ktorí vykonávali dobrovoľnícku činnosť pre účtovnú jednotku počas účtovného obdobia	0	0

Informácie o organizáciách zriadených a založených účtovnou jednotkou:

Obec má v zriaďovateľskej a zakladateľskej pôsobnosti:

Názov organizácie	Sídlo	Právna forma	IČO	Štatutárny zástupca
Základná škola – Veľký Lapáš 499, 951 04	Veľký Lapáš 499	Rozpočtová organizácia	37865277	Mgr. Marián Ševčík
Materská škola Veľký Lapáš	Veľký Lapáš 309	bez právnej subjektivity		Ing. Katarína Babalová

Organizačná štruktúra účtovnej jednotky – príloha č. 1

Čl. II
Informácie o účtovných zásadách a účtovných metódach

1. Účtovná závierka je zostavená za splnenia predpokladu nepretržitého pokračovania účtovnej jednotky vo svojej činnosti áno
 nie

2. Zmeny účtovných metód a účtovných zásad
Účtovná jednotka zmenila účtovné metódy, účtovné zásady oproti predchádzajúcemu účtovnému obdobiu áno nie

3. Spôsob ocenenia jednotlivých položiek majetku a záväzkov

Položky	Spôsob oceňovania
a) dlhodobý nehmotný majetok nakupovaný	obstarávacou cenou
b) dlhodobý nehmotný majetok vytvorený vlastnou činnosťou	vlastnými nákladmi
c) dlhodobý hmotný majetok nakupovaný	obstarávacou cenou
d) dlhodobý hmotný majetok vytvorený vlastnou činnosťou	vlastnými nákladmi
e) dlhodobý nehmotný majetok a dlhodobý hmotný majetok získaný bezodplatne	reálnou hodnotou
f) dlhodobý finančný majetok	obstarávacou cenou
g) zásoby nakupované	obstarávacou cenou
h) zásoby vytvorené vlastnou činnosťou	vlastnými nákladmi
i) zásoby získané bezodplatne	reálnou hodnotou
j) pohľadávky	menovitou hodnotou
k) krátkodobý finančný majetok	menovitou hodnotou
l) časové rozlíšenie na strane aktív	náklady budúcich období a príjmy budúcich období sa vykazujú vo výške, ktorá je potrebná na dodržanie zásady vecnej a časovej súvislosti s účtovným obdobím.
m) záväzky, vrátane dlhopisov, pôžičiek a úverov rezervy	menovitou hodnotou oceňujú sa v očakávanej výške záväzku alebo poistno-matematickými metódami
n) časové rozlíšenie na strane pasív	výdavky budúcich období a výnosy budúcich období sa vykazujú vo výške, ktorá je potrebná na dodržanie zásady vecnej a časovej súvislosti s účtovným obdobím.
o) deriváty pri nadobudnutí	reálnou hodnotou
p) majetok a záväzky zabezpečené derivátmi	reálnou hodnotou

4. Spôsob zostavenia odpisového plánu pre dlhodobý majetok, doba odpisovania, sadzby odpisov a odpisové metódy pri stanovení účtovných odpisov
Odpisy dlhodobého nehmotného majetku a dlhodobého hmotného majetku sú stanovené tak, že sa vychádza z predpokladanej doby jeho užívania a predpokladaného priebehu jeho opotrebenia. Odpisovať sa začína od 1. dňa mesiaca, v ktorom bol zaradený.

Odpisy dlhodobého nehmotného majetku a dlhodobého hmotného majetku sú stanovené tak, že sa

Účtovná jednotka zaraďuje majetok do odpisových skupín v zmysle zákona č.595/2003 Z.z. o dani z príjmov v z.n.p. Ak účtovná jednotka nemôže zaradiť majetok do 1. - 6. odpisovej skupiny, individuálne prehodnotí odpisový plán konkrétneho majetku podľa špecifických podmienok používania.

Predpokladaná doba užívania a odpisové sadzby sú stanovené takto:

Odpisová skupina	Predpokladaná doba používania v rokoch	Ročná odpisová sadzba v %
1	4	1/4
2	6	1/6
3	8	1/8
4	12	1/12
5	20	1/20
6	40	1/40

Drobný nehmotný majetok od 300 Eur do 2400 €, ktorý podľa rozhodnutia účtovnej jednotky nie je dlhodobým nehmotným majetkom sa účtuje pri obstaraní do nákladov na účet 518 - Ostatné služby.

Drobný hmotný majetok od 0 Eur do 300 €, ktorý podľa rozhodnutia účtovnej jednotky nie je dlhodobým hmotným majetkom sa účtuje ako priamo do spotreby (bez účtovania na sklad).

5. Zásady pre zohľadnenie zníženia hodnoty majetku.

Prechodné zníženie hodnoty majetku sa vyjadruje opravnou položkou.

Účtovná jednotka tvorila opravné položky k

- odpisovanému dlhodobému majetku
- neodpisovanému dlhodobému majetku
- nedokončeným investíciám
- dlhodobému finančnému majetku
- zásobám
- pohľadávkam

<input type="checkbox"/>	áno	<input checked="" type="checkbox"/>	nie
<input type="checkbox"/>	áno	<input checked="" type="checkbox"/>	nie
<input type="checkbox"/>	áno	<input checked="" type="checkbox"/>	nie
<input type="checkbox"/>	áno	<input checked="" type="checkbox"/>	nie
<input type="checkbox"/>	áno	<input checked="" type="checkbox"/>	nie
<input type="checkbox"/>	áno	<input checked="" type="checkbox"/>	nie

6. Zásady pre vykazovanie transferov.

O nároku na dotácie zo štátneho rozpočtu sa účtuje, ak je takmer isté, že sa splnia všetky podmienky súvisiace s dotáciou a súčasne, že sa dotácia poskytne.

Bežný transfer

- prijatý od cudzích subjektov - sa zúčtuje do výnosov vo vecnej a časovej súvislosti s nákladmi
- prijatý od zriaďovateľa - sa zúčtuje do výnosov vo vecnej a časovej súvislosti s výdavkami
- poskytnutý cudzím subjektom - sa zúčtuje do nákladov po splnení podmienok
- poskytnutý vlastným subjektom - sa zúčtuje do nákladov pri poskytnutí transferu

Kapitálový transfer

- prijatý od cudzích subjektov - sa zúčtuje do výnosov vo vecnej a časovej súvislosti s nákladmi (napr. s odpismi, s opravnou položkou, so zostatkovou hodnotou vyradeného dlhodobého majetku).
- prijatý od zriaďovateľa - sa zúčtuje do výnosov vo vecnej a časovej súvislosti s nákladmi (napr. s odpismi, s opravnou položkou, so zostatkovou hodnotou vyradeného dlhodobého majetku).

- poskytnutý cudzím subjektom - sa zúčtuje do nákladov po splnení podmienok.
- poskytnutý vlastným subjektom - sa zúčtuje do nákladov vo vecnej a časovej súvislosti s nákladmi účtovanými v organizáciách v zriaďovateľskej pôsobnosti obce/mesta.

7. Spôsob prepočtu údajov v cudzích menách na menu euro.

Majetok a záväzky vyjadrené v cudzej mene sa ku dňu uskutočnenia účtovného prípadu prepočítavajú na menu euro referenčným výmenným kurzom určeným a vyhláseným Európskou centrálnou bankou alebo Národnou bankou Slovenska v deň predchádzajúci dňu uskutočnenia účtovného prípadu.

Na ocenenie prírastku cudzej meny nakúpenej za euro sa použije kurz, za ktorý bola táto cudzia mena nakúpená.

Na úbytok rovnakej cudzej meny v hotovosti alebo z devízového účtu sa na prepočet cudzej meny na eurá použije referenčný výmenný kurz určený a vyhlásený Európskou centrálnou bankou alebo Národnou bankou Slovenska v deň predchádzajúci dňu uskutočnenia účtovného prípadu.

Majetok a záväzky vyjadrené v cudzej mene (okrem prijatých a poskytnutých preddavkov) sa ku dňu, ku ktorému sa zostavuje účtovná závierka, prepočítavajú na menu euro referenčným výmenným kurzom určeným a vyhláseným Európskou centrálnou bankou alebo Národnou bankou Slovenska v deň, ku ktorému sa zostavuje účtovná závierka, a účtujú sa s vplyvom na výsledok hospodárenia.

Prijaté a poskytnuté preddavky v cudzej mene prostredníctvom účtu vedeného v tejto cudzej mene sa prepočítavajú na menu euro referenčným výmenným kurzom určeným a vyhláseným Európskou centrálnou bankou alebo Národnou bankou Slovenska v deň predchádzajúci dňu uskutočnenia účtovného prípadu. Ku dňu, ku ktorému sa zostavuje účtovná závierka, sa už neprepočítavajú.

Prijaté a poskytnuté preddavky v cudzej mene na účet zriadený v eurách a z účtu zriadeného v eurách sa prepočítavajú na menu euro kurzom, za ktorý boli tieto hodnoty nakúpené alebo predané. Ku dňu, ku ktorému sa zostavuje účtovná závierka, sa už neprepočítavajú.

Čl. III

Informácie o údajoch na strane aktív súvahy

A Neobežný majetok

1. Dlhodobý nehmotný majetok a dlhodobý hmotný majetok

a) prehľad o pohybe dlhodobého majetku

Obec

Účet	Opis významnej položky prírastkov a úbytkov dlhodobého majetku	Prírastok	Úbytok
021	Elektrická prípojka pri KD	2466,26	
022	Kosačka Husqvarna	6790,00	
023	Citroen Berlingo 2007	2800,00	
031	Pozemky	24316,00	1056,00

b) spôsob a výška poistenia dlhodobého nehmotného majetku a dlhodobého hmotného majetku

Druh poisteného majetku	Spôsob poistenia	Výška ročného poistného
O Živelné poistenie	Ročné poistenie	478,93
O Poistenie proti odcudzeniu	Ročné poistenie	185,23
O Poistenie strojov	Ročné poistenie	37,80
O Poistenie elektroniky	Ročné poistenie	54,00

Obec Veľký Lapáš

Poznámky konsolidovanej účtovnej závierky zostavenej k 31. decembru 2024

O Poistenie skla	Ročné poistenie	77,76
O Poistenie zodpovednosti za škodu	Ročné poistenie	410,40
Poist. zodp. za škodu – mot. voz. Iveco Daily, Dacia Dokker, Citroen Berlingo 606 - 188	Ročné poistenie	362,04
Poist. zodp. za škodu – mot. voz. Dacia Logan - 006	Ročné poistenie	154,51
Poist. zodp. za škodu – mot. voz. Citroen Berlingo 676 - 376	Ročné poistenie	134,76
Poist. zodp. za škodu – traktor Kubota - 605	Ročné poistenie	60,00
Poist. zodp. za škodu – vozík BAN - 878	Ročné poistenie	19,48
Poist. zodp. za škodu – vozík protipovodňový - 104	Ročné poistenie	34,19
Havarijné poistenie - Dacia Dokker - 840	Ročné poistenie	149,85
MŠ – poistenie požiaru, živelných nebezpečí a vodovodných škôd, krádež, lúpež, vandalizmus - 261	Ročné poistenie	597,34
MŠ - úraz a zodpovednosť - 216	Ročné poistenie	138,94
Poistenie malých a stredných podnikateľov (poistenie majetku)	Ročné poistenie	433,08
Poistenie zodpovednosti za škodu PO	Ročné poistenie	424,40

c) **zriadenie záložného práva** na dlhodobý nehmotný majetok a dlhodobý hmotný majetok alebo obmedzenie práva nakladať s dlhodobým majetkom

Vecné bremeno podľa § 22 a nasl. Zákona č. 79/1957 Zb. o výrobe, rozvoje a spotrebe elektriny (elektrizácia) v spojení s § 96 ods. 4 zákona č. 251/2012 Z. z. o energetike a o zmene a doplnení niektorých zákonov v prospech spoločnosti Západoslovenská distribučná, a.s., IČO: 36 361 518, so sídlom Čulenova 6, 816 47 Bratislava podľa geometrického plánu č. 47 029 102 - 164/2014 na pozemku C KN č. 1688 týkajúce sa elektroenergetického zariadenia: 1x22 kV VN linka č. 309 na trase Rz Nitra 2 - Vráble PAL, podľa Z 3212/14. - 459/14 - Vecné bremeno podľa § 22 a nasl. Zákona č. 79/1957 Zb. o výrobe, rozvoje a spotrebe elektriny (elektrizácia) v spojení s § 96 ods. 4 zákona č. 251/2012 Z. z. o energetike a o zmene a doplnení niektorých zákonov v prospech spoločnosti Západoslovenská distribučná, a.s., IČO: 36 361 518, so sídlom Čulenova 6, 816 47 Bratislava podľa geometrického plánu č. 47 029 102 - 173/2014 na pozemku C KN č. 1688 týkajúce sa elektroenergetického zariadenia: 1x22 kV VN linka č. 309 na trase Rz Nitra 2 - Vráble PAL, podľa Z 3920/14. - 628/14 - Vecné bremeno v zmysle znenia § 11 a § 43 Zákona č.251/2012 Z.z. o energetike a o zmene niektorých zákonov sa na nehnut. reg.,C" parc.č.414/92 zriaďuje vecné bremeno zo zákona zodpovedajúce právu vstupu na uvedený pozemok v rozsahu nevyhnutnom na výkon povolenej činnosti a v práve zriaďovať na uvedenom pozemku elektrické vedenia a elektroenergetické zariadenie distribučnej sústavy, v súlade s geom.plánom G1-1732/2014 z dôvodu obmedzenia vlastníckeho práva k pozemku vybudovaním elektroenergetických zariadení distribučnej sústavy v prospech Západoslovenská distribučná,a.s., Čulenova č.6, Bratislava IČO:36 361 518, podľa Z-935/2019-168/2019 Vlastník poradové číslo 1 Vecné bremeno - právo prechodu osôb a prejazdu motorovými vozidlami cez parc.č. reg.,C" 324/2 v prospech vlastníka parc.č.reg.,C" 191/3, 191/4, 191/5 a stavby s.č.284 postavenej na parc.č.191/3 v rozsahu celých nehnuteľností podľa kúpnej zmluvy a zmluvy o zriadení vecného bremena V 7340/10 - 105/2011 Vlastník poradové číslo 1 Vecné bremeno - právo prechodu osôb a prejazdu motorovými vozidlami a parkovania cez parc.č. reg.,C" 191/1 v prospech vlastníka parc.č.reg.,C" 191/3, 191/4, 191/5 a stavby s.č.284 postavenej na parc.č.191/3 v rozsahu celých nehnuteľností podľa kúpnej zmluvy a zmluvy o zriadení vecného bremena V 7340/10 - 105/2011 13 z 14 Výpis je nepoužiteľný na právne úkony Vlastník poradové číslo 1 Vecné bremeno v zmysle znenia § 10 a § 36 Zákona č.656/2004 Z.z. v prospech ZSE Distribúcia, a.s., Bratislava, zodpovedajúce právu vstupu na uvedené pozemky: C KN parc.č. 185/1

v rozsahu nevyhnutnom na výkon povolenej činnosti v súlade s GP č. 334/2011 (vyhotovil: Martin Šiška) z dôvodu obmedzenia vlastníckeho práva k pozemku vybudovaním elektroenergetických zariadení distribučnej sústavy podľa Z 7642/2011 -156/11 Vlastník poradové číslo 1 Vecné bremeno - povinnosť strpieť uplatňovanie práv prevádzkovateľa produktovodu SLOVNAFT, a.s. v rozsahu podľa Geometrického plánu č. 48/09, v súlade s § 10 zákona NRSR č. 656/2004 Z.z. o energetike na parc.č. 1688, 1746 podľa Z 5889/09. - 208/09, -236/12 Vlastník poradové číslo 1 Vecné bremeno - právo prechodu peši a motorovými vozidlami a právo vedenia inžinierskych sietí v celom rozsahu cez CKN parc.č. 414/92 v prospech CKN parc.č. 414/41, 414/42, 414/43, 414/265, 414/44, 414/45, 414/46, 414/47, 414/48, 414/49, 414/50, 414/51, 414/266, 414/52, 414/292, 414/53, 414/54, 414/55, 414/293, 414/56, 414/57, 414/172, 414/58, 414/59, 414/60, 414/61, 414/62, 414/63, 414/64, 414/65, 414/66, 414/67, 414/75, 414/76, 414/77, 414/312, 414/78, 414/79, 414/80, 439/3, 414/40, 414/68, 414/69, 414/70, 414/71, 414/72, 414/73, 414/74, 414/81, 414/82, 414/83, 414/84, 414/85, 414/86, 414/87, 414/88, 414/89, 414/90, 414/91, 414/107, 414/108, 414/109, 414/110, 414/111, 414/118, 414/119, 414/124, 414/125, 414/126, 414/131, 414/135, 414/133, 414/141, 414/123,414/129, 414/144, 414/130, 414/146, 414/147, 414/151, 414/137, 414/150, 414/142, 414/143, 414/145, 414/156, 414/153, 414/161, 414/166, 414/162, 414/163, 414/160, 414/157,414/175, 414/92, 414/176, 414/195,414/210, 414/208 ,414/247 ,414/246,414/255, 414/256, 414/254, 414/316, podľa V 4736/12 -149/12, - 208/12, -62/13, -102/13, -108/13, -149/13, V 4583/13 - 165/13, -293/13, -41/14, -42/14, - 65/14, -119/14, -123/14,-135/14, -136/14, -137/14, -145/14, -224/14, -236/14, -238/14, -357/14, - 362/14, -396/14, -397/14, -60/15, - 68/15, -238/15, -256/15, -327/15, -500/15, -519/15, - 608/15,- 207/16, -332/16,-601/16,-76/17, V 35/17-99/17,-579/17, - 35/18, V 4593/18-320/18, 431/18, - 7/19, - 1116/19, - 1117/19, -80/21, - 104/22

d) opis a hodnota dlhodobého majetku vo vlastníctve účtovnej jednotky alebo v správe účtovnej jednotky

Majetok, ku ktorému má účtovná jednotka vlastnícke právo	Suma
Pozemky	154927,51
Stavby	6034382,01
Samostatne hnutelné veci	70482,92
Dopravné prostriedky	84959,32
Drobný dlhodobý nehmotný majetok	987,52
Ostatný dlhodobý nehmotný majetok	37082,14
Drobný dlhodobý majetok	21014,42
Umelecké diela	4500,00

2. Dlhodobý finančný majetok

Dlhodobý finančný majetok nemal pohyb.

3. Majetkové podiely účtovnej jednotky v iných spoločnostiach

Obec nemá majetkové podiely v iných spoločnostiach

4. Dlhové cenné papiere a realizovateľné cenné papiere, dlhodobé pôžičky a ostatný dlhodobý finančný majetok

a) dlhové cenné papiere držané do splatnosti a realizovateľné cenné papiere (riadky 027 až 028 súvahy):

Obec Veľký Lapáš

Poznámky konsolidovanej účtovnej zvierky zostavenej k 31. decembru 2024

Názov emitenta	Druh cenného papiera	Mena cenného papiera	Výnos v %	Účtovná hodnota vykázaná v súvahe účtovnej jednotky k 31.12. 2024	Účtovná hodnota vykázaná v súvahe účtovnej jednotky k 31.12. 2023
Západosl. vodár. spol. a.s.	Akcia kmeňová	Euro	0	206275,85	206275,85
SPOLU:				206275,85	206275,85

B Obežný majetok

1. Pohľadávky

a) opis významných pohľadávok podľa jednotlivých položiek súvahy

Pohľadávky	Riadok súvahy	Hodnota pohľadávok brutto	Hodnota pohľadávok netto	Opis
pohľadávky z nedaňových príjmov	068	19432,42	9204,00	poplatok za TKO
pohľadávky z daňových príjmov	069	32629,38	4389,01	daň z nehnuteľností

b) vývoj opravnej položky k pohľadávkam

Pohľadávky, ku ktorým bola tvorená opravná položka	Zostatok OP k 31.12.2023	+ OP	- OP	Zostatok OP k 31.12.2024	Dôvod zvýšenie, zníženia a zrušenia OP
účet 318	10217,27	11,15		10228,42	neuhradené TKO
účet 319	29047,29		-806,92	28240,37	neuhradená DzN

2. Finančný majetok

opis významných zložiek krátkodobého finančného majetku

Krátkodobý finančný majetok	Zostatok k 31.12.2024
Pokladnica – obec	322,09
Bankové účty - obec	1254070,12
Bankové účty - škola	97494,08

Čl. IV

Informácie o údajoch na strane pasív súvahy

A Vlastné imanie

Zmeny vlastného imania nastali vplyvom zaúčtovania výsledku hospodárenia (účet 428)

B Záväzky - obec

1. Záväzky podľa doby splatnosti

a) záväzky podľa doby splatnosti (riadky 140 a 151 súvahy)

Záväzky so zostatkovou dobou splatnosti do jedného roka vrátane:

- záväzky zo sociálneho fondu	4132,38 €
- dodávateľské faktúry	18938,82 €
- iné záväzky (účet 379)	63036,80 €
- záväzky voči zamestnancom	20625,74 €
- záväzky voči SP a ZP	13387,00 €
- záväzky voči daňovému úradu	2861,64 €

Záväzky – škola

- záväzky zo sociálneho fondu	20620,10 €
- iné záväzky (účet 379)	98,66 €
- záväzky voči zamestnancom	42020,97 €
- záväzky voči SP a ZP	27435,99 €
- záväzky voči daňovému úradu	6724,65 €

Účet 428 998 – opravy

Na účte 336 oprava predpisu sociálneho poistenia po zaslaní opravného mesačného výkazu za december 2023 vo výške 100,49 Eur a oprava doplatku dane z príjmu vo výške 1,50 Eur za mesiac november 2023

2. Bankové úvery a ostatné prijaté návratné finančné výpomoci

a) dlhodobé bankové úvery a krátkodobé bankové úvery

Úver Prima banka – zostatok k 31.12.2024	151240,00 €
Úver Slovenská záručná a rozvojová banka – zostatok k 31.12.2023	203496,00 €
Úver Prima banka – zostatok k 31.12.2024	94374,00 €

3. Časové rozlíšenie

a) popis významných položiek časového rozlíšenia výdavkov budúcich období a výnosov budúcich období

Popis významnej položky časového rozlíšenia	Zostatok k 31.12.2024	Zostatok k 31.12.2023
Výnosy budúcich období	2944658,96	1753812,59

Čl. V**Informácie o výnosoch a nákladoch****1. Výnosy - popis a výška významných položiek výnosov**

Popis /číslo účtu a názov/	Suma 2024	Suma 2023
a) Daňové a colné výnosy a výnosy z poplatkov	1076845,84	981507,70
632 - Daňové výnosy samosprávy	995266,03	901460,36
633 - Výnosy z poplatkov	81579,81	80047,34
b) Ostatné výnosy z prevádzkovej činnosti	78944,28	74482,72
641 - Tržby z predaja dlhodobého nehmotného majetku	16000,00	0,00
642 - Tržby z predaja materiálu	2422,68	1055,82
644 – Zmluvné pokuty, penále a úroky z omeškania	9007,56	5397,15
648 – Ostatné výnosy z prevádzkovej činnosti	51514,04	68029,75
c) Zúčtovanie rezerv a OP	806,92	5012,32
657 – Zúčtovanie zákonných opravných položiek z prevádzkovej činnosti	806,92	5012,32
d) Finančné výnosy	0,00	0,00
668 – Ostatné finančné výnosy	0,00	0,00
e) výnosy z transferov a rozpočtových príjmov v obciach, VÚC a v RO a PO zriadených obcou alebo VÚC	1071776,45	949417,09

Obec Veľký Lapáš

Poznámky konsolidovanej účtovnej zvierky zostavenej k 31. decembru 2024

693 - Výnosy samosprávy z bežných transferov zo ŠR	880355,73	763732,6
694 - Výnosy samosprávy z kapitálových transferov zo ŠR	158720,72	140997,23
695 - Výnosy samosprávy z bežných transferov od Európskej únie	32700,00	39992,26
697 - Výnosy samosprávy z bežných transferov od ostatných subjektov mimo verejnej správy	0,00	4695,00
699 - Výnosy samosprávy z odvodu rozpočtových príjmov	0,00	0,00

2. Náklady - popis a výška významných položiek nákladov

Popis /číslo účtu a názov/	Suma 2024	Suma 2023
a) Spotrebované nákupy	187692,59	231594,41
501 - Spotreba materiálu	123354,36	124198,05
502 - Spotreba energie	64338,23	107396,36
b) Služby	432686,36	376072,29
511 - Opravy a udržiavanie	21083,99	16668,82
512 - Cestovné	325,47	1807,15
513 - Náklady na reprezentáciu	156,05	0,00
518 - Ostatné služby	411120,85	357596,32
c) Osobné náklady	1241710,37	1028741,90
521 - Mzdové náklady	895778,74	746249,61
524 - Zákonné sociálne náklady	313808,83	255111,55
525 - Ostatné sociálne poistenie	4295,83	2335,72
527 - Zákonné sociálne náklady	27826,97	25045,02
d) Dane a poplatky	0,00	128,88
538 - Ostatné dane a poplatky	0,00	128,88
e) Ostatné náklady na prevádzkovú činnosť	1156,01	3308,31
541 - Zostatková cena DNM a DHM	1056,00	0,00
548 - Ostatné prevádzkové náklady	100,01	3308,31
f) Odpisy, rezervy a opravné položky z prevádzkovej činnosti a finančnej činnosti a zúčtovanie časového rozlíšenia	244822,15	212561,75
551 - Odpisy dlhodobého majetku	244811,00	212561,75
557 - Tvorba zákonných opravných položiek z prev. činnosti	11,15	0,00
h) Finančné náklady	46860,50	53149,14
562 - Úroky	21474,10	15530,63
568 - Ostatné finančné náklady	25386,40	37618,51
i) náklady na transfery a náklady z odvodov príjmov	10490,00	2522,41
584 - Náklady na transfery z rozpočtu obce, VÚC do RO, PO zriadených obcou alebo VÚC	0,00	0,00
586 - Náklady na transfery z rozpočtu obce, VÚC subjektov mimo verejnej správy	10490,00	2522,41

Čl. VI

Informácie o spriaznených osobách a o ekonomických vzťahoch účtovnej jednotky a spriaznených osôb

1. Informácie o spriaznených osobách a o ekonomických vzťahoch účtovnej jednotky a spriaznených osôb

Obec nemá spriaznené osoby ani ekonomické vzťahy s nimi.

Čl. VII

Informácie o rozpočte a hodnotenie plnenia rozpočtu

Rozpočet obce Veľký Lapáš bol schválený obecným zastupiteľstvom dňa 12.12.2023 uznesením č. 79/2023

Zmeny rozpočtu:

- rozpočtové opatrenie č. 1 zo dňa 21.3.2024

- rozpočtové opatrenie č. 2 zo dňa 20.6.2024
- rozpočtové opatrenie č. 3 zo dňa 20.6.2024
- rozpočtové opatrenie č. 4 zo dňa 4.12.2024
- rozpočtové opatrenie č. 5 zo dňa 4.12.2024
- rozpočtové opatrenie č. 6 zo dňa 4.12.2024
- rozpočtové opatrenie č. 7 zo dňa 4.12.2024
- rozpočtové opatrenie č. 8 zo dňa 30.12.2024
- rozpočtové opatrenie č. 9 zo dňa 30.12.2024

Výška dlhu podľa § 17 ods. 7 zákona č.583/2004 Z.z. o rozpočtových pravidlách územnej samosprávy a o zmene a doplnení niektorých zákonov v z.n.p. za bežné účtovné obdobie a bezprostredne predchádzajúce účtovné obdobie

Druh bankového úveru podľa splatnosti /krátkodobý, dlhodobý/	Stav k 31.12.2024	Stav k 31.12.2023
Dlhodobý bankový úver – Slovenská záručná a rozvojová banka	203496,00	245604,00
Dlhodobý bankový úver – Prima banka	151240,00	176452,00
Dlhodobý bankový úver – Prima banka	94374,00	98333,00

Čl. VIII.

Informácie o skutočnostiach, ktoré nastali po dni, ku ktorému sa zostavuje účtovná závierka do dňa zostavenia účtovnej závierky

Informácie o skutočnostiach, ktoré nastali po dni, ku ktorému sa zostavuje účtovná závierka do dňa zostavenia účtovnej závierky:

Po 31. decembri 2024 nenastali také udalosti, ktoré by si vyžadovali zverejnenie alebo vykázanie v účtovnej závierke za rok 2024.

Vypracoval: Daniela Čulaková
Vo Veľkom Lapáši, dňa 30.6.2025

OBEC VEĽKÝ LAPÁŠ
Obecný úrad
951 04 VEĽKÝ LAPÁŠ 188
IČO: 308145 DIČ: 2021252728

.....
Ing. Katarína Babalová
starostka obce

Organizačná štruktúra obce Veľký Lapáš

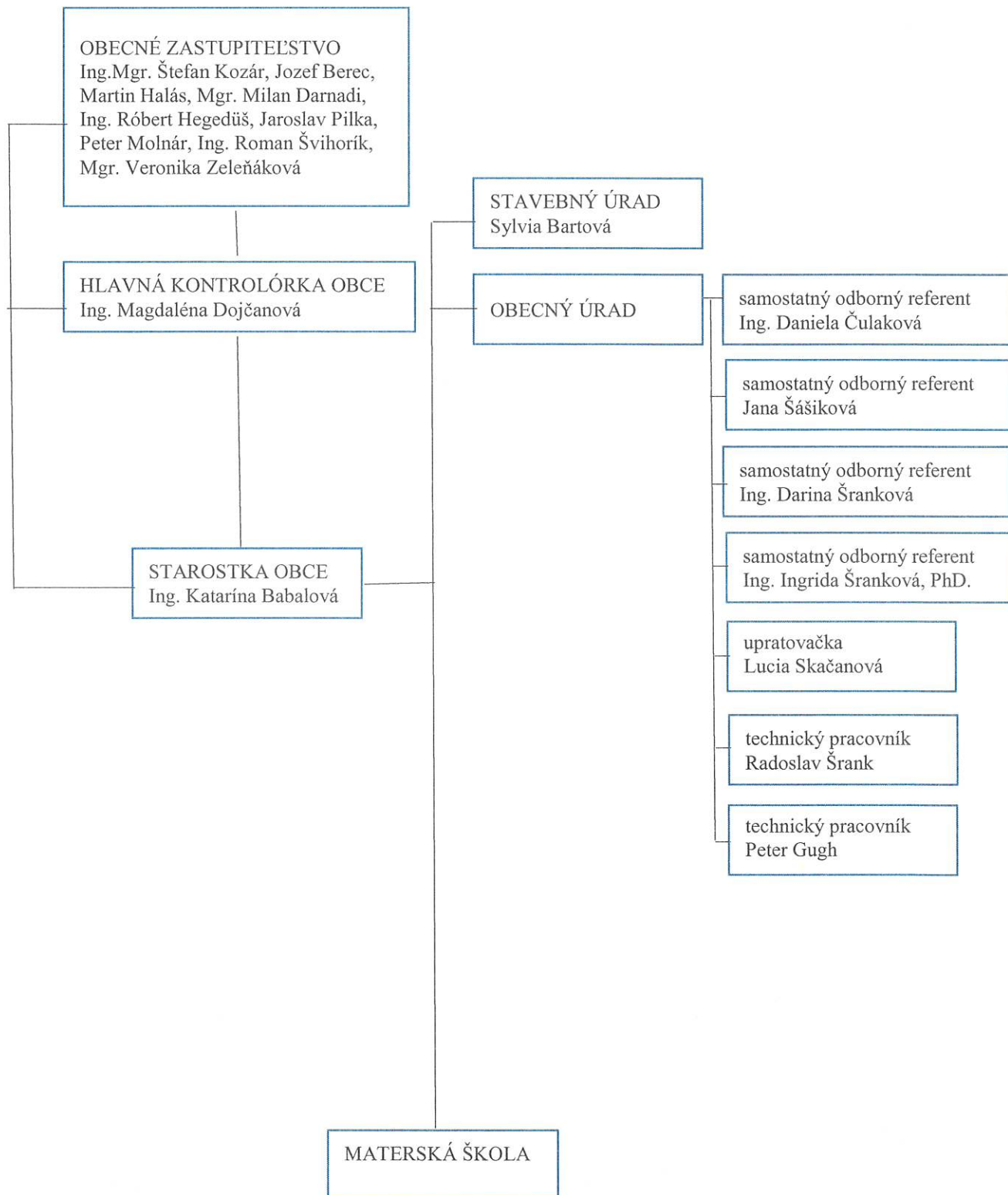

MATERSKÁ ŠKOLA	učiteľka Edita Línerová
	učiteľka Bc. Mariana Beňušová
	učiteľka – poverená riadením PaedDr. Lenka Ondračková
	učiteľka Jana Panáčková
	učiteľka Bc. Jarmila Lóňayová
	učiteľka Martina Pálová
	školníčka Aneta Valachová
	školníčka Erika Šranková
	školníčka Darina Šranková
	upratovačka Nora Kučerová

Organizačná štruktúra Základnej školy Veľký Lapáš

