



VÝROČNÁ SPRÁVA

2024



**Domov v prírode, n. o. Obyce 201, 951 95 www.domovvprirode.sk
domovvprirode@gmail.com, t.č. 0911 60 33 44**

ÚVODOM

*„Aj kvapka súcitu zmení svet na menej chladný
a viac spravodlivý.“ Pápež František*

Slovo na úvod....

Demografická krivka stále viac poukazuje na starnutie populácie a preto potreba starostlivosti o seniorov v spoločnosti je stále aktuálnejšia. Pokračuje trend väčšieho dopytu po poskytovaní sociálnych služieb. Je potrebné, aby spoločnosť vytvárala dostatočný priestor pre kvalitný život ľudí vo vyššom veku, vytvárala podmienky pre kvalitne fungujúce sociálne služby. Aj v našom pobytovom zariadení sociálnych služieb sa snažíme poskytnúť našim prijímateľom sociálnej služby starostlivosť na odbornej úrovni a nezabudnúť pritom na ľudský prístup, milé slovo a úctu voči človeku ako takému.

Seniori zastávajú v spoločnosti nezastupiteľné miesto, odovzdávajú množstvo spomienok či vedomostí ďalším generáciám. Zariadenia sociálnych služieb často supľujú rodinu, nastupujú tam, kde sa najbližší nemôžu, nevedia alebo nechcú postarať o seniora.

Ďakujem preto všetkým, ktorí aj v týchto neľahkých časoch zostávajú naďalej pracovať v sociálnych službách, zaslúžia si našu vďaku a rešpekt celej spoločnosti.

Mgr. Zuzana Pavlová
riaditeľka Domov v prírode Obyce

INFORMCIE O ORGANIZÁCIÍ

Základné údaje:

Názov organizácie : Domov v prírode n.o.
Registračné číslo : VVS/NO-1/2018
Sídlo organizácie : Obyce 201, 951 95
IČO : 51302730
DIČ: 2120882775
Doba trvania: neurčitá
Zriaďovateľ : Peter Pócs
Štatutárny orgán : Mgr. Zuzana Pavlová
Forma hospodárenia : nezisková organizácia

Orgány neziskovej organizácii:

Riaditeľ : Mgr. Zuzana Pavlová
Správna rada : Ladislav Pócs - predseda
Dana Balková
Michaela Pupáková
Dozorná rada: Peter Pócs
Viktor Pócs
Samuel Pócs

Nezisková organizácia vznikla 1.12.2017 a zapísaná bola s platnosťou od 12.12.2017 zriaďovacou listinou. Je zaregistrovaná rozhodnutím Obvodného úradu v Nitre v registri neziskových organizácií poskytujúcich všeobecne prospešné služby podľa zákona NR SR č. 231/1997 z.z. o neziskových organizáciách pod číslom: VVS/NO-1/2018. Rozhodnutie o zápise je účinné od 5.1.2018.

Na zasadnutí neziskovej organizácie dňa 5.12.2022 boli vykonané zmeny v orgánoch neziskovej organizácii. Novými členmi správnej rady sa stali p. Balková Dana, Mgr. Michaela Pupáková a p. Ladislav Pócs. Posledný menovaný p. Ladislav Pocs bol schválený za predsedu správnej rady. Členovia dovtedy fungujúcej správnej rady p. Peter Pravda, p. Simona Pravdová, Mgr. Zuzana Konyová sa vzdali s okamžitou platnosťou svojich funkcií. Správna rada odvolala z funkcie revízora p. Petra Pócsa. Nakoľko majetok neziskovej organizácie alebo predpokladaný ročný obrat finančných prostriedkov dosiahne hodnotu 165 969 € správna rada založila dozornú radu neziskovej organizácii. Správna rada schválila za členov dozornej rady p. Petra Pócsa, p. Viktora Pócsa, p. Samuela Pócsa. Zmeny nadobudli účinnosť dňom konania zasadnutia správnej rady t.j dňa 5.12.2022

Nezisková organizácia Domov v prírode n.o. má zaregistrované nasledovné všeobecne prospešné služby:

1. Poradenské, výchovné ako i vzdelávacie služby v oblasti sociálneho poradenstva a prevencie ako i v pomoci pri opätovného začleňovania sa do spoločnosti u ľudí trpiacich rôznou formou závislosti.
2. Poradenské, výchovné ako i vzdelávacie služby v oblasti sociálneho poradenstva a prevencie ako i v pomoci pri opätovného začleňovania sa do spoločnosti pre dospelých a mladistvých prepustených z výkonu trestu a z nápravno-výchovného zariadenia.
3. Zdravotné stredisko s diagnostickým oddelením: poskytovanie služieb ambulantným spôsobom s možnosťou dočasnej hospitalizácie.
4. Oblasť zdravotnej starostlivosti v zmysle zák. NR SR č. 277/1994 Z. z., o zdravotnej starostlivosti v znení neskorších predpisov a NR SR č. 98/1995 Z. z. o. Liečebnom poriadku v znení neskorších predpisov. Všeobecne prospešné služby charakteru lôžkového, ambulantného,

spoločných liečebných a vyšetrovacích zložiek a ostatných súvisiacich zdravotných činností.

5. Poskytovanie zdravotnej starostlivosti- zákon 277/1994 z.z. o zdravotnej starostlivosti v znení neskorších predpisov a zákon 98/1995 o liečebnom poriadku v znení neskorších predpisov .
 - a. ambulancia zdravotná starostlivosť, reumatologická a interná ambulancia, ústavná starostlivosť na internom oddelení vrátane ústavnej pohotovostnej služby
 - b. poskytovanie psychiatrickej a klinicko-psychologickej starostlivosti stacionárnou, ambulatnou formou a formou dlhodobého lôžkového liečenia
 - c. Poskytovanie psychoterapeutickej starostlivosti a liečenia psychických ochorení
 - d. opatrovateľské a zdravotné služby v oblasti prevádzkovania služieb pri rôznych formách : poruchy správania, závislosti, psychické poruchy a ochorenia
6. Ďalšie vzdelávanie ako súčasť celoživotného vzdelávania, ustanovizne ďalšieho vzdelávania, podmienky ich akreditácie, vydávanie osvedčení o získanom vzdelaní a zdroje financovania ďalšieho vzdelávania
7. Vzdelávanie a výchova v predškolskom veku
8. Zariadenie pre seniorov
9. Domov sociálnych služieb
10. Chránené bývanie pre matky s deťmi
11. Špecializované zariadenie
12. Prepravná služba
13. Zariadenie opatrovateľskej služby

DRUH, FORMA A ČAS POSKYTOVANIA SOCIÁLNYCH SLUŽIEB

Domov v prírode n.o., so sídlom Obyce 201, 951 95 je zaregistrovaný v registri poskytovateľov sociálnych služieb NSK pod číslom : 356

Registrácia bola uskutočnená s dátumom 32.12.2018

Druh poskytovanej sociálnej služby:

- 1) Zariadenie pre seniorov (ZpS) – 40 miest, podľa §35 zákona NR SR č. 448/2008 Z.z. o sociálnych službách
- 2) Špecializované zariadenie (ŠZ) – 12 miest, podľa §39 zákona NR SR č. 448/2008 Z.z. o sociálnych službách
- 3) Zariadenie opatrovateľskej služby (ZOS) – 20 miest, podľa §36 zákona NR SR č. 448/2008 Z.z. o sociálnych službách

Doba poskytovania sociálnych služieb:

V ZpS a ŠZ sa poskytuje sociálna služba na dobu neurčitú.

V ZOS sa sociálna služba poskytuje na dobu určitú.

Forma poskytovania sociálnej služby:

Forma poskytovania sociálnej služby je dlhodobá, celoročná, pobytová.

CIEĽOVÁ SKUPINA PRIJÍMATEĽOV SOCIÁLNYCH SLUŽIEB

Cieľová skupina a služby pre Zariadenie pre seniorov:

FO, ktoré dovŕšili dôchodkový vek a sú odkázané na pomoc inej fyzickej osoby alebo poskytovanie sociálnej služby potrebujú z iných vážnych dôvodov, alebo sú nevidiace alebo prakticky nevidiace.

V Zariadení pre seniorov sa poskytuje:

- a) Pomoc pri odkázanosti na pomoc inej fyzickej osoby
- b) Sociálne poradenstvo
- c) Sociálna rehabilitácia
- d) Ubytovanie
- e) Stravovanie
- f) Upratovanie, pranie, žehlenie a údržba bielizne a šatstva
- g) Osobné vybavenie

Vytvárajú sa podmienky na úschovu cenných vecí a zabezpečuje sa záujmová činnosť a ošetrovateľská starostlivosť.

Cieľová skupina a služby pre Špecializované zariadenie:

V špecializovanom zariadení sa poskytuje sociálna služba fyzickej osobe, ktorá je odkázaná na pomoc inej fyzickej osoby, jej stupeň odkázanosti je najmenej V podľa prílohy č. 3 Zákona 448/2008 a má zdravotné postihnutie, ktorým je najmä Parkinsonova choroba, Alzheimerova choroba, pervazívna vývinová porucha, skleróza multiplex, schizofrénia, demencia rôzneho typu etiológie, hluchoslepotá, AIDS alebo organický psychosyndróm ťažkého stupňa.

V Špecializovanom zariadení sa poskytuje:

- a) Pomoc pri odkázanosti na pomoc inej fyzickej osoby
- b) Sociálne poradenstvo
- c) Sociálna rehabilitácia

- d) Ubytovanie
- e) Stravovanie
- f) Upratovanie, pranie, žehlenie a údržba bielizne a šatstva
- g) Osobné vybavenie

Zabezpečuje sa, záujmová činnosť a ošetrovateľská starostlivosť a utvárajú sa podmienky na úschovu cenných vecí.

Cieľová skupina a služby pre Zariadenie opatrovateľskej služby:

V zariadení opatrovateľskej služby sa poskytuje sociálna služba na určitý čas plnoletej fyzickej osobe, ktorá je odkázaná na pomoc inej fyzickej osoby podľa prílohy č.3, ak jej nemožno poskytnúť opatrovateľskú službu.

V zariadení opatrovateľskej služby sa poskytuje:

- a) Pomoc pri odkázanosti na pomoc inej fyzickej osoby
- b) Sociálne poradenstvo
- c) Sociálna rehabilitácia
- d) Ubytovanie
- e) Stravovanie
- f) Upratovanie, pranie, žehlenie a údržba bielizne a šatstva

V ZOS sa zabezpečuje ošetrovateľská starostlivosť a utvárajú sa podmienky na úschovu cenných vecí.

Kapacita zariadenia sociálnych služieb Domov v prírode n.o. Obyce spolu pre všetky druhy sociálnych služieb je 72 prijímateľov.

PRIESTORY ZARIADENIA DOMOV V PRÍRODE n.o.

Zariadenie sa nachádza peknom lesnom prostredí v katastri obce Obyce, je vzdialené od hlavnej cesty vedúcej z obce Obyce do Jedľových Kostolian cca 4 km.

Je zasadené do svahovitého terénu. V bezprostrednej blízkosti zariadenia sa nachádza Partizán rezort - reštaurácia s rekreačným areálom, tenisovým kurtom a detským ihriskom. Budova je bezbariérová, šesťpodlažná s vlastným parkoviskom pre návštevy zariadenia.

Priestory zariadenia sa formálne členia na štyri druhy:

1. Priestory pre ubytovanie klientov (izby).
2. Priestory pre vykonávanie odborných činností (terapie a pod.) a pre kultúrno- spoločenské voľnočasové aktivity klientov.
3. Administratívne a prevádzkové priestory zabezpečujúce najmä vykonávanie obslužných a ďalších činností a servisu pre chod zariadenia (okrem priestorov s vyhradeným právom vstupu).
4. Priestory s vyhradeným právom vstupu.

Izby klientov sa nachádzajú na nultom, prvom, druhom a treťom podlaží. Izby sú jedno a dvojposteľové s vlastnou kúpeľňou a wc. Na každej izbe je pripojenie na internet a televízor.



Klienti majú k dispozícii vnútornú terasu, priestrannú jedáleň slúžiacu aj ako spoločenskú miestnosť, miestnosť na aktivačnú činnosť klientov, miestnosť pre externú kaderníčku a pedikérku.

V suteréne zariadenia sa nachádza pracovňa. Na nultom poschodí je miestnosť pre lekára zariadenia a opatrovateľky. Miestnosť pre opatrovateľky sa nachádza na každom podlaží. Na druhom a treťom poschodí sa nachádzajú kancelárske priestory. Strava sa dováža z neďalekej reštaurácie a vydáva sa vo výdajni na prvom poschodí zariadenia.

Súčasťou zariadenia je vonkajší altánok s posedením.



ZAMESTNANCI A ORGANIZAČNÁ ŠTRUKTÚRA

Klientom v roku 2024 poskytovalo starostlivosť spolu 45 zamestnancov. Prijímateľom sociálnej služby je poskytovaná pobytová celoročná služba v nepretržitej prevádzke kvalifikovaným tímom opatrovateľského personálu, okrem všeobecného lekára majú k dispozícii celý rad špecialistov, ktorí poskytujú klientom zdravotnú starostlivosť nielen vo svojich ambulanciách, ale aj priamo v zariadení.

Organizačný diagram zamestnancov:

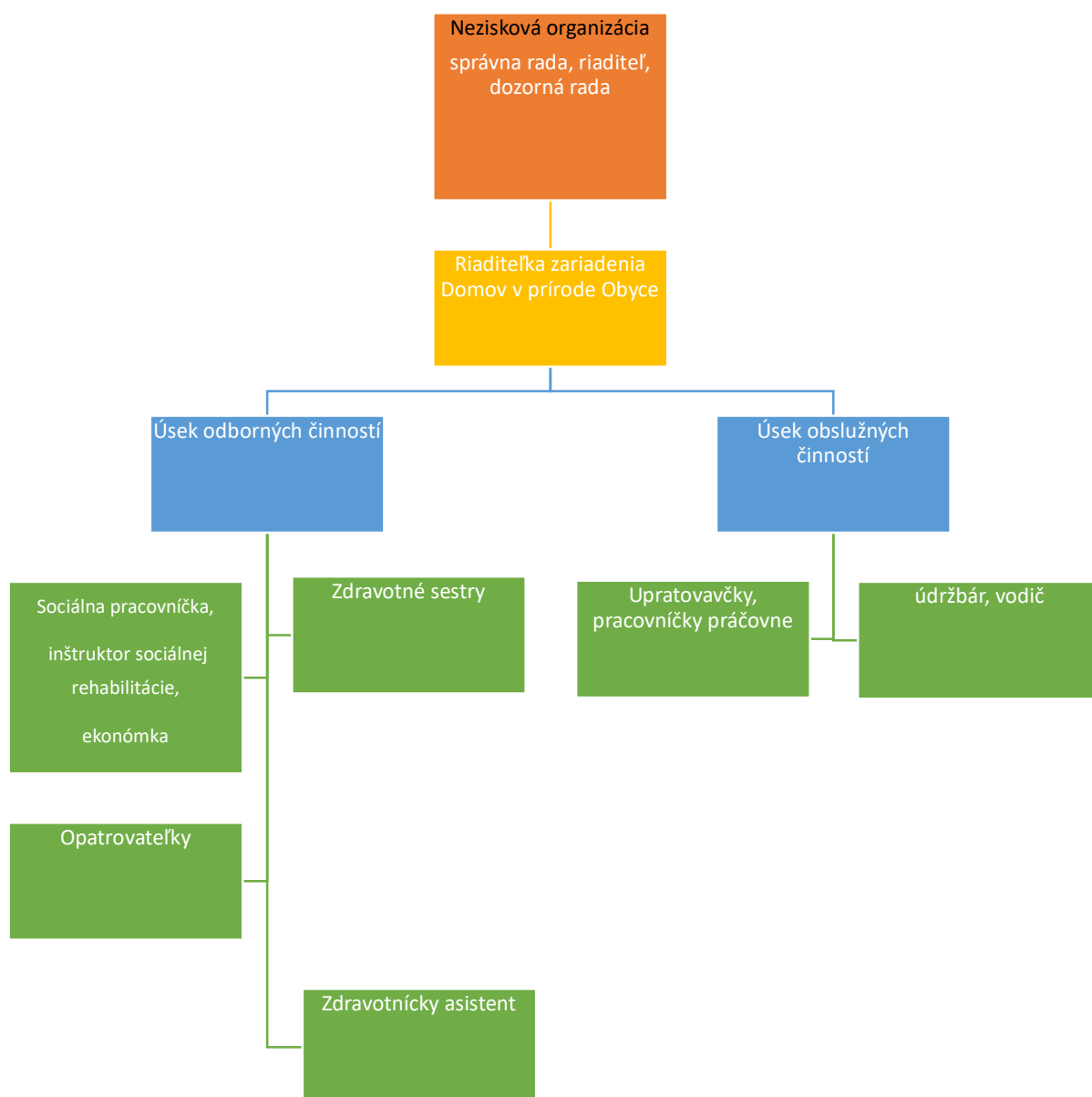

CIELE A VÍZIA ZARIADENIA DOMOV V PRÍRODE n.o.

Za najvyššiu prioritu považujeme poskytovanie bezpečnej služby spôsobom a v podmienkach, ktoré našich klientov neohrozujú na živote, zdraví a ani na majetku s akceptovaním prirodzených rizík života človeka.

Zároveň rešpektujeme a aplikujeme základné hodnoty sociálnych služieb:

- Podpora nezávislosti a autonómie
- Podpora začleňovania a integrácie
- Rešpektovanie individuálnych potrieb
- Partnerská spolupráca
- Záruky kvality
- Rovnosť bez diskriminácie

Svoje služby smerujeme k aktivizácii klientov a k takému spôsobu poskytovania, ktoré klientov nevzd'alaujú od bežného života a bežných životných činností, ktorého súčasťou je aj rovnováha práv a povinností, slobody a záväzkov, nárokov a individualizovanej zodpovednosti našich klientov (s prihliadnutím na bezpečnosť a riziká vyplývajúce z ich aktuálnej sociálnej a zdravotnej situácie).

Vízia a ciele zariadenia:

Víziou nášho zariadenia je zabezpečiť pre klientov také prostredie, ktoré podporuje čo najvyššiu mieru sebestačnosti a autonómie klienta a zároveň poskytuje odborne správne a bezpečné služby.

Poslaním nášho zariadenia je poskytovanie sociálnych služieb fyzickej osobe odkázanej na pomoc inej fyzickej osoby v súlade s platnou legislatívou platnou v oblasti poskytovania sociálnych služieb.

Hlavným tzn. strategickým cieľom je zlepšovať kvalitu života prijímateľov sociálnych služieb a zvyšovať kvalitu poskytovaných služieb v zariadení.

Ciele zariadenia:

- Trvalé zlepšovanie poskytovaných sociálnych služieb, zohľadňovať individuálne potreby klientov,
- Sledovať najnovšie trendy v oblasti sociálnych služieb a tie implementovať na podmienky nášho zariadenia,
- Dlhodobo modernizovať a zveľaďovať zariadenie novým a kvalitným vybavením, ktoré pomôže skvalitniť pobyt klientov v našom zariadení,
- Začleňovať klientov do komunity, udržiavať spoluprácu s miestnou komunitou, zachovať kontakt s rodinou klienta
- Zvyšovať kvalifikáciu pracovníkov v zariadení, podporovať ich v ďalšom vzdelávaní
- Podporovať aktívny život klientov, vytvárať také podmienky, ktoré umožnia, čo najdôstojnejšie prežitie života klientov, pomôžu udržať čo najvyššiu možnú mieru samostatnosti a udržanie fyzických i psychických schopností klientov.

PREHĽAD AKTIVÍT A ČINNOSTÍ V ZMYSLE POSKYTOVANIA SOCIALNEJ SLUŽBY

1. Sociálne odborné činnosti:

- pomoc pri odkázanosti na pomoc inej fyzickej osoby
- sociálne poradenstvo pre žiadateľov o umiestnenie
- sociálne poradenstvo pre klientov zariadenia a ich rodiny
- administratívne plnenie úloh vyplývajúce s procesom podania žiadosti, prijímania klientov, odchodov zo zariadenia
- evidenciu a aktualizáciu poradovníka žiadateľov o umiestnenie
- sociálnu rehabilitáciu a pomoc s adaptačným procesom pri nových klientoch
- začlenenie klientov do sociálneho života zariadenia
- vedenie evidencie a zasielanie hlásení príslušným inštitúciám
- komunikácia s príbuznými klientov
- vypracovávanie individuálnych plánov

2. Odborné činnosti- zdravotnícke, ošetrovateľské a opatrovateľské:

- lekárske prehliadky a ošetrovanie klientov
- doprovod na vyšetrenia v rámci spádovej oblasti
- ošetrovanie klientov a lieková politika
- pomoc s osobnou hygienou, kúpanie, plienkovanie, stravovanie a pomoc s tým spojená
- zabezpečenie opatrovateľskej a ošetrovateľskej starostlivosti o klientov zariadenia

3. Ďalšie služby pre klientov zariadenia:

- ubytovanie, stravovanie klientov

- upratovanie, pranie, žehlenie a údržba oblečenie
- vybavovanie a pomoc pri vybavovaní osobných vecí pre klientov napr. pomoc s osobnou korešpondenciou, nákupmi, vybavovaním úradných záležitostí
- úschova cenných vecí
- zabezpečenie kaderníckych a pedikérskych služieb tretími osobami
- zabezpečovanie uspokojovania duchovných potrieb klientov

4. Zaujímavá činnosť klientov:

Počas roka sa naši prijímatelia sociálnej služby venovali množstvu záujmových činností. Denne sa stretávajú pri spoločnom dopoludňajšom programe, pri cvičení, hraní spoločenských hier, tvorbe ručných prác či inej tvorivej činnosti.



Nezabúdame ani na uspokojovanie duchovných potrieb prijímateľov, navštevuje ich pravidelne kňaz so svojim duchovným slovom.

Klienti sa venovali aj pestovaniu a zbieraniu liečivých bylín, ktoré následne sušili a použili na výrobu sviečok, mydiel, čajov...

Podieľajú sa na výzdobe domova a výrobe dekorácií, veľký záujem je o pečenie koláčov, výrobu oblátok a ručné práce. Klienti sa tešili aj zo svojich osláv narodenín, na ktoré si vlastnoručne upiekli torty či koláče. Veľkej obľube sa

tešili opekačky, spoločné vychádzky po okolí a stretnutia s deťmi s neďalekých škôl.



Organizovali sa výlety do okolia, napr. výlet do neďalekých Tesárskych Mlynian, kde sa nachádza krásne Arborétum. Taktiež sme navštívili zámocký park v Topoľčiankach, zubriu zvernicu či kostolík na Novej Bani.



Priamo v zariadení sociálnych služieb nás navštívilo množstvo speváckych a folklórnych súborov.

Aj tento rok sme sa zapojili do programu Koľko lásky sa zmestí do krabice od topánok, dostali sme do daru terapeutickú bábiku pre našich seniorov trpiacich demenciou.

Klienti v spolupráci so sociálnymi pracovníčkami si založili redakčnú radu a začali vydávať vlastný časopis, ktorí si nazvali Novinky z lesnej čistinky.



Niečo z vystúpení....





Niečo z nášho života.....



Ročná účtovná zvierka a zhodnotenie

základných údajov v nej obsiahnutých

V súlade s § 4 ods. 2 zákona č. 431/2002 Z. z. o účtovníctve v platnom znení Domov v prírode n.o. účtuje v sústave podvojného účtovníctva.

Účtovná zvierka je výsledným produktom účtovnej zvierky.

Účtovná zvierka predstavuje sústavu výstupných informácií z bežného účtovníctva. Na základe účtovnej zvierky, Domov v prírode n.o. zostavuje Súvahu, Výkaz ziskov a strát a Poznámky.

Prehľad nákladov	2024	2023
Spotreba materiálu	45 697	42 775
Spotreba energie	54 921	59 631
Opravy a udržiavanie		
Náklady na reprezentáciu		
Ostatné služby	212 771	216 186
Mzdové náklady	595 953	621 218
Zákonné sociálne poistenie a zdravotné poistenie	209 908	189 506
Zákonné sociálne náklady	25 234	14 810
Daň z nehnuteľností		
Ostatné dane a poplatky		
Zmluvné pokuty a penále	88	300
Ostatné pokuty a penále		
Úroky		
Iné ostatné náklady	3 959	4 201
Odpisy dlhodobého nehmotného majetku a dlhodobého hmotného majetku	33 437	31 258
Zostatková cena predaného dlhodobého nehmotného majetku a dlhodobého hmotného majetku	0	0
Spolu	1 181 968	1 179 886

Prehľad výnosov	2024	2023
Tržby z predaja služieb	610 873	562 596
Prijaté dary	1 000	4 100
Iné ostatné výnosy	30	495
Tržby z predaja dlhodobého nehmotného majetku a dlhodobého hmotného majetku	500	
Prijaté príspevky od iných organizácii MPSVR	566 571	550 701
Prijaté príspevky od fyzických osôb		
Príspevky z podielu zaplatenej dane	1 484	12 732
Spolu	1 180 458	1 130 624

5. Stav a pohyb majetku a záväzkov organizácie:

Stav aktív a pasív k 31.12.2024 predstavuje sumu 93 780 EUR.

Prehľad aktív	2024	2023
NEOBEŽNÝ MAJETOK SPOLU	64 350	95 507
Dlhodobý hmotný majetok	64 350	95 507
Pozemky		
Stavby		
Samostatné hnutelné veci a súbory hnutelných vecí	64 350	95 507
Obstaranie dlhodobého hmotného majetku		
OBEŽNÝ MAJETOK SPOLU	29 430	19 560
Dlhodobé pohľadávky		
Iné pohľadávky	847	
Krátkodobé pohľadávky	3 386	2 415
Pohľadávky z obchodného styku		
Ostatné pohľadávky	2 539	2 415
Finančné účty	26 044	17 145
Pokladnica	467	8

Bankové účty	25 577	17 137
Časové rozlíšenie		
MAJETOK SPOLU	93 780	115 067

Prehľad pasív	2024	2023
VLASTNÉ ZDROJE KRYTIA MAJETKU SPOLU	-37 775	-36 265
Imanie a peňažné fondy	388 700	388 700
Základné imanie	120 000	120 000
Peňažné fondy tvorené podľa osobitého predpisu	267 700	267 700
Nevysporiadaný výsledok hospodárenia minulých rokov	-424 965	-375 703
Výsledok hospodárenia za účtovné obdobie	-1 511	-49 261
CUDZIE ZDROJE SPOLU	131 555	151 332
Dlhodobé záväzky	11 730	8 836
Záväzky zo sociálneho fondu	11 730	8 836
Krátkodobé záväzky	111 075	142 625
Záväzky z obchodného styku	36 391	40 514
Záväzky voči zamestnancom	42 796	41 007
Zúčtovanie so Sociálnou poisťovňou a zdravotnými poisťovňami	26 063	49 303
Daňové záväzky	4 779	8 941
Záväzky k štátnemu rozpočtu		2 730
Ostatné záväzky	1 047	
Prijaté krátkodobé finančné výpomoci		
Výnosy budúcich období krátkodobé		
VLASTNÉ ZDROJE A CUDZIE ZDROJE SPOLU	93 780	115 067

Prehľad príjmov podľa zdrojov 2024

Tržby za služby - ZPS	333 209,20
Tržby za služby - ZOS	164 381,04
Tržby za služby - ŠZ	101 435,00
Tržby za služby - bez rozhodnutia	11 848,10
Spolu	610 873,37
Dar Essity Slovakia, s.r.o.	500,00
Dar Expres One Slovakia, s.r.o.	500,00
Spolu	1 000,00
Príspevky z podielu zaplatenej dane	1 483,54
Spolu	1 483,54
Tržby z predaja dlhodobého majetku	500,00
Spolu	500,00
Iné ostatné výnosy	30,00
Spolu	30,00
Dotácia MPSVR - FP na rok 2024	566 570,70
Spolu	566 570,70

Spolu príjmy za rok 2024 **1 180 457,61**

Dátum: 14.06.2025

Verifikoval: Mgr. Zuzana Pavlová

EKONOMICKY OPRAVNENÉ NÁKLADY ZA ROK		2024	
Názov organizácie	Domov v prírode n.o.		
Druh poskytovanej sociálnej služby (ŠZ, DSS, RS, ZPB, Útulok, DpC, IC, ZNB)	ZPS		
Forma poskytovanej sociálnej služby (ambulantná, týždenná, celoročná)	celoročná		
Počet mesiacov poskytovania uvedenej sociálnej služby v roku	12		
Kapacita podľa registra	40		
Skutočná obsadenosť - priemerný počet klientov (prepočet osobodní na 2 desatinné miesta)	39		
Položky	Celkové EON uvedenej sociálnej služby za rok	EON na mesiac na klienta podľa kapacity	EON na mesiac na klienta podľa skutočnej obsadenosti
a) mzdy, platy a ostatné osobné vyrovnania vo výške, ktorá zodpovedá výške platu a ostatných osobných vyrovnaní podľa osobitného predpisu (t. j. Zákona č. 553/2003 Z. z. o odmeňovaní niektorých zamestnancov pri výkone práce vo verejnom záujme a o zmene a doplnení niektorých zákonov v znení neskorších predpisov)	315 471,00	657,23	674,08
b) poistné na verejné zdravotné poistenie, poistné na sociálne poistenie a povinné príspevky na starobné dôchodkové sporenie platné zamestnávateľom v rozsahu určenom podľa písmena a)	110 411,00	230,02	235,92
c) tuzemské cestovné náhrady	0,00	0,00	0,00
d) výdavky na energie, vodu a komunikácie	28 889,00	60,19	61,73
e) výdavky na materiál okrem reprezentačného vybavenia nových interiérov	24 036,00	50,08	51,36
f) dopravné	0,00	0,00	0,00
g) výdavky na rutinnú údržbu a štandardnú údržbu okrem jednorazovej údržby objektov alebo ich častí a riešenia havarijných stavov	0,00	0,00	0,00
h) nájomné za prenájom nehnuteľností alebo inej veci okrem dopravných prostriedkov a špeciálnych strojov, prístrojov, zariadení, techniky, náradia a materiálu najviac vo výške obvyklého nájomného, za aké sa v tom čase a na tom mieste prenechávajú do nájmu na dohodnutý účel veci toho istého druhu alebo porovnateľné veci	41 028,00	85,48	87,67
i) výdavky na služby	70 889,00	147,69	151,47
j) výdavky na bežné transfery v rozsahu vreckového, odstúpeného, odchodného, náhrady príjmu pri dočasnej pracovnej neschopnosti zamestnanca	16 665,00	34,72	38,61
k) odpisy hmotného majetku a nehmotného majetku podľa účtovných predpisov	17 587,00	36,64	37,58
EON náklady spolu	624 976,00	1 302,03	1 338,42

Prepočet EON na 1 klienta na mesiac = Celkové EON : počet mesiacov poskytovania sociálnej služby : kapacita podľa registra/resp. skutočná obsadenosť

Dátum: 14.06.2025

Verifikoval Mgr.Zuzana Pavlová, 0911603344, domovvprirode@gmail.com

EKONOMICKY OPRAVNENÉ NÁKLADY ZA ROK		2024	
Názov organizácie	Domov v prírode, n.o.		
Druh poskytovanej sociálnej služby (ŠZ, DSS, RS, ZPB, Útulok, DpC, IC, ZNB)	ZOS		
Forma poskytovanej sociálnej služby (ambulantná, týždenná, celoročná)	celoročná		
Počet mesiacov poskytovania uvedenej sociálnej služby v roku	12		
Kapacita podľa registra	20		
Skutočná obsadenosť - priemerný počet klientov (prepočet osobodní na 2 desiatinné miesta)	20		
Položky	Celkové EON uvedenej sociálnej služby za rok	EON na mesiac na klienta podľa kapacity	EON na mesiac na klienta podľa skutočnej obsadenosti
a) mzdy, platy a ostatné osobné vyrovnania vo výške, ktorá zodpovedá výške platu a ostatných osobných vyrovnaní podľa osobitného predpisu (t. j. Zákona č. 553/2003 Z. z. o odmeňovaní niektorých zamestnancov pri výkone práce vo verejnom záujme a o zmene a doplnení niektorých zákonov v znení neskorších predpisov)	175 210,00	730,04	730,04
b) poisťenie na verejné zdravotné poisťenie, poisťenie na sociálne poisťenie a povinné príspevky na starobné dôchodkové sporenie platné zamestnávateľom v rozsahu určenom podľa písmena a)	61 712,00	257,13	257,13
c) tuzemské cestovné náhrady	0,00	0,00	0,00
d) výdavky na energie, vodu a komunikácie	16 147,00	67,28	67,28
e) výdavky na materiál okrem reprezentačného vybavenia nových interiérov	13 343,00	55,60	55,60
f) dopravné	0,00	0,00	0,00
g) výdavky na rutinnú údržbu a štandardnú údržbu okrem jednorazovej údržby objektov alebo ich častí a riešenia havarijných stavov	0,00	0,00	0,00
h) nájomné za prenájom nehnuteľností alebo inej veci okrem dopravných prostriedkov a špeciálnych strojov, prístrojov, zariadení, techniky, náradia a materiálu najviac vo výške obvyklého nájomného, za aké sa v tom čase a na tom mieste prenechávajú do nájmu na dohodnutý účel veci toho istého druhu alebo porovnateľné veci	22 932,00	95,55	95,55
i) výdavky na služby	39 622,00	163,09	163,09
j) výdavky na bežné transfery v rozsahu vreckového, odstúpného, odchodného, náhrady príjmu pri dočasnej pracovnej neschopnosti zamestnanca	9 314,00	38,81	38,81
k) odpisy hmotného majetku a nehmotného majetku podľa účtovných predpisov	9 830,00	40,96	40,96
EON náklady spolu	348 110,00	1 448,46	1 448,46

Prepočet EON na 1 klienta na mesiac = Celkové EON : počet mesiacov poskytovania sociálnej služby : kapacita podľa registra/resp. skutočná obsadenosť

Dátum: 14.06.2025

Verifikoval Mgr.Zuzana Pavlová, 0911603344, domovvprirode@gmail.com

EKONOMICKY OPRÁVNENÉ NÁKLADY ZA ROK		2024	
Názov organizácie	Domov v prírode n.o.		
Druh poskytovanej sociálnej služby (ŠZ, DSS, RS, ZPB, Útulok, DpC, IC, ZNB)	ŠZ		
Forma poskytovanej sociálnej služby (ambulantná, týždenná, celoročná)	celoročná		
Počet mesiacov poskytovania uvedenej sociálnej služby v roku	12		
Kapacita podľa registra	12		
Skutočná obsadenosť - priemerný počet klientov (prepočet osobodní na 2 desatinné miesta)	12		
Položky	Celkové EON uvedenej sociálnej služby za rok	EON na mesiac na klienta podľa kapacity	EON na mesiac na klienta podľa skutočnej obsadenosti
a) mzdy, platy a ostatné osobné vyrovnania vo výške, ktorá zodpovedá výške platu a ostatných osobných vyrovnaní podľa osobitného predpisu (t. j. Zákona č. 553/2003 Z. z. o odmeňovaní niektorých zamestnancov pri výkone práce vo verejnom záujme a o zmene a doplnení niektorých zákonov v znení neskorších predpisov)	105 271,00	731,05	731,05
b) poistenie na verejné zdravotné poistenie, poistenie na sociálne poistenie a povinné príspevky na starobné dôchodkové sporenie platné zamestnávateľom v rozsahu určenom podľa písmena a)	37 783,00	266,38	266,38
c) tuzemské cestovné náhrady	0,00	0,00	0,00
d) výdavky na energie, vodu a komunikácie	9 588,00	66,58	66,58
e) výdavky na materiál okrem reprezentačného vybavenia nových interiérov	8 225,00	57,12	57,12
f) dopravné	0,00	0,00	0,00
g) výdavky na rutinnú údržbu a štandardnú údržbu okrem jednorazovej údržby objektov alebo ich častí a riešenia havarijných stavov	0,00	0,00	0,00
h) nájomné za prenájom nehnuteľností alebo inej veci okrem dopravných prostriedkov a špeciálnych strojov, prístrojov, zariadení, techniky, náradia a materiálu najviac vo výške obvyklého nájomného, za aké sa v tom čase a na tom mieste prenechávajú do nájmu na dohodnutý účel vecí toho istého druhu alebo porovnateľné veci	14 040,00	97,50	97,50
i) výdavky na služby	24 258,00	168,46	168,46
j) výdavky na bežné transfery v rozsahu vreckového, odstúpeného, odchodného, náhrady príjmu pri dočasnej pracovnej neschopnosti zamestnanca	5 702,00	39,60	39,60
k) odpisy hmotného majetku a nehmotného majetku podľa účtovných predpisov	6 018,00	41,79	41,79
EON náklady spolu	210 885,00	1 468,48	1 468,48

Prepočet EON na 1 klienta na mesiac = Celkové EON : počet mesiacov poskytovania sociálnej služby : kapacita podľa registra/resp. skutočná obsadenosť

Dátum: 14.06.2025

Verifikoval Mgr.Zuzana Pavlová, 0911603344, domovvprirode@gmail.com