



**EVITO, občianske združenie**

**Ľubochnianska 1014/4**

**831 04 Bratislava**

***VÝROČNÁ SPRÁVA  
za rok 2024***

**Predkladateľ** : **PhDr. Oľga Fedorková, MBA**  
**Spracovali** : **PhDr. Oľga Fedorková, MBA**  
**PhDr. Štěpánka Mádlová**  
**doc. Ing. Anton Doktorov, PhD., MBA,**

**Bratislava, 14. júl 2025**

## Obsah

1 SÍDLO, VZNIK A POSTAVENIE POSKYTOVATEĽA SOCIÁLNYCH SLUŽIEB .....	3
2 ZARIADENIE PRE SENIOROV – PENZIÓN STEFFI .....	4
2.1 Ubytovanie .....	5
2.2 Stravovanie .....	7
3 ŠTRUKTÚRA PRIJÍMATEĽOV SOCIÁLNEJ SLUŽBY K 31. 12. 2021 .....	9
4 ORGANIZAČNÁ ŠTRUKTÚRA POSKYTOVATEĽA SOCIÁLNYCH SLUŽIEB .....	10
5 PERSONÁLNE PODMIENKY .....	11
6 POSKYTOVANIE SOCIÁLNYCH SLUŽIEB .....	12
7 Opatrenia prijaté proti šíreniu infekčných chorôb. ....	13
8 FINANCOVANIE SOCIÁLNYCH SLUŽIEB (v tis. EUR) .....	14
EKONOMICKY OPRÁVNENÉ NÁKLADY V R. 2022.....	14
9 FOTOGALÉRIA.....	16

## **1 SÍDLO, VZNIK A POSTAVENIE POSKYTOVATEĽA SOCIÁLNYCH SLUŽIEB**

**Názov organizácie :** EVITO, občianske združenie

**Sídlo :** Lubochnianska 1014/4, 831 04 Bratislava

**Dátum vzniku organizácie :** 15. máj 2011

**Zápis do Registra poskytovateľa sociálnych služieb NSK :** 29. september 2014

**Začiatok poskytovania sociálnych služieb :** 01. 01. 2015

**IČO :** 42253560

**DIČ :** 2120055223

**Štatutárna zástupkyňa :** PhDr. Oľga Fedorková, MBA

**Druh sociálnej služby :** poskytovanie sociálnej služby v zariadeniach pre fyzické osoby, ktoré sú odkázané na pomoc inej fyzickej osoby, a pre fyzické osoby, ktoré dovŕšili dôchodkový vek, ktorými je zariadenie pre seniorov (ďalej len „ZpS“).

**Miesto poskytovania sociálnej služby :** Prúdová 14, 821 05 Bratislava

**Kapacita ZpS :** 32 miest pre príjemcov sociálnej služby (ďalej len „PSS“), t. j. pre fyzické osoby, ktoré sú odkázané na pomoc inej fyzickej osoby, a pre fyzické osoby, ktoré dovŕšili dôchodkový vek

**Forma sociálnej služby :** pobytová, nepretržitá, celoročná

## 2 ZARIADENIE PRE SENIOROV – PENZIÓN STEFFI

Zariadenie pre seniorov Penzión STEFFI, Prúdová 14, 821 05 Bratislava (ďalej len „ZpS“) je zariadenie sociálnych služieb zriadené v súlade s § 35 zákona číslo 448/2008 Z. z. o sociálnych službách a o zmene a doplnení zákona č. 455/1991 Zb. o živnostenskom podnikaní (živnostenský zákon) v znení neskorších predpisov. Samotné ZpS nemá právnu subjektivitu, nakoľko je organickou súčasťou EVITO o. z. EVITO o. z. je registrovaný ako neverejný poskytovateľ sociálnych služieb odo dňa 29.9. 2014.

Zariadenie pre seniorov – Penzión STEFFI poskytuje sociálne služby pre fyzické osoby odkázané na pomoc inej fyzickej osoby a pre fyzické osoby, ktoré dovŕšili dôchodkový vek v celoročnej pobytovej forme.

ZpS je umiestnený v samostatnom objekte, ktorý bol na tento účel postavený v r. 2003 ako zariadenie sociálnych služieb a rekolaudovaný v roku 2014 na zariadenie pre seniorov. Priestory a vybavenie zariadenia boli schválené rozhodnutím Regionálnym úradu verejného zdravotníctva v Bratislave v auguste 2014 pred začatím poskytovania sociálnej služby. Zariadenie spĺňa nasledovné kritéria:

- Vyhláška č. 259/2008 Z. z. o podrobnostiach o požiadavkách na vnútorné prostredie budov a o minimálnych požiadavkách na byty nižšieho štandardu a na ubytovacie zariadenia
- Zákon č. 448/2008 Z. z. o sociálnych službách a o zmene a doplnení zákona č. 455/1991 Zb. o živnostenskom podnikaní (živnostenský zákon) v znení neskorších predpisov, predovšetkým Prílohu číslo 2 o podmienkach kvality poskytovaných sociálnych služieb, pričom ZpS reagovalo na zmenu tejto prílohy prijatím Smernice o podmienkach kvality poskytovaných sociálnych služieb, kde boli nanovo rozpracované všetky štandardy na podmienky ZpS.
- Vzdelania odborných zamestnancov, nakoľko riaditeľ ZpS má tituly PhDr. Z odboru sociálna práca a manažérsky titul MBA. Sociálni pracovníci majú vedecké hodnosť PhD. Zástupca riaditeľa má titul univ. Prof. v odbore Sociálna práca.
- Zákon č. 448/2008 Z. z. o sociálnych službách a o zmene a doplnení zákona č. 455/1991 Zb. o živnostenskom podnikaní (živnostenský zákon) v znení neskorších predpisov, predovšetkým Prílohu číslo 1 (Maximálny počet prijímateľov sociálnej služby na jedného zamestnanca a minimálny percentuálny podiel odborných zamestnancov na celkovom počte zamestnancov

## 2.1 Ubytovanie

Penzión Steffi poskytuje ubytovanie v súlade s vyhláškou číslo 259/2008 Z. z. Ministerstva zdravotníctva Slovenskej republiky o podrobnostiach o požiadavkách na vnútorné prostredie budov a o minimálnych požiadavkách na byty nižšieho štandardu a na ubytovacie zariadenia v znení neskorších predpisov. ZpS je umiestnené v dvojpodlažnej budove, pričom na horné podlažie je zabezpečený prístup schodiskom ako aj výtťahom. Horné poschodie je vybavené účinným klimatizačným zariadením. Zariadenie je vykurované vlastnými plynovými kotlami a radiátormi na izbách a chodbách zariadenia. Chodby zariadenia a priestory záhrady sú monitorované kamerovým systémom.

Stav budovy a interiéru sa neustále modernizuje a prispôsobuje nielen aktuálnym potrebám klientov ale aj legislatívnym predpisom. Na prekonanie bariéry medzi prízemím a poschodím zapožičal Úrad práce, sociálnych vecí a rodiny v Bratislave elektrický pásový schodolez, ktorý sa využíva pre PSS, majúci problémy s chôdzou po schodoch. Najviac je využívaný vybudovaný výtťah /plošina), ktorý bol pristavený pred tromi rokmi z vonkajšej strany budovy.

V areáli objektu sa nachádza veľká záhrada so štyrmi altánkami a okrasnými drevinami, kde môžu klienti tráviť voľný čas, resp. stretávať sa nerušene s príbuznými a priateľmi. Záhrada je vybavená stoličkami a stolmi, dvoma hojdačkami pre štyri osoby. V záhrade je možné usporiadať spoločenské akcie ako grilovanie, koncerty a pod.



*Obrázok 1 Vonkajšie priestory ZpS*



*Obrázok 2 Záhrada ZpS*

Ubytovanie je poskytované v dvojposteľových alebo trojposteľových izbách. Dve alebo tri izby tvoria bunku, pričom každá bunka je vybavená kúpeľňou a samostatnou toaletou.

Každá izba je vybavená základným vybavením, a to :

- elektricky polohovateľné lôžko s nastaviteľnými bočnicami pre každého PSS,
- stolička pre každého PSS,
- skriňa dvojdielna pre každého PSS,
- moderný LCD televízny prijímač s predplateným TV programom (všetky domáce TV stanice a množstvo zahraničných v českom, anglickom a nemeckom jazyku)
- ventilátor,
- nočný stolík,
- lampa,
- stôl,
- polohovateľné kreslo,
- matrac z hygienicky neškodného materiálu,
- vankúš, paplón, posteľná bielizeň,
- odpadkový kôš,
- podľa individuálnych požiadaviek PSS sa na niektorých izbách nachádza chladnička, audio zariadenie – mikro HI-FI systém,
- izby na hornom poschodí sú vybavené klimatizačnou jednotkou s diaľkovým ovládaním,
- podľa potreby antidekubitný matrac s kompresorom.

Okrem základného vybavenia izby má možnosť každý PSS doplniť si izbu malými predmetmi prinesenými z domáceho prostredia (obrázky, ozdoby, rádiá a pod.) vždy však tak, aby nerušil alebo neobmedzil spolubývajúceho.

Na prízemí sa nachádza aj spoločná kúpeľňa pre PSS, ktorí sú odkázaní na opatrovateľov pri kúpaní. Tiež je tu zriadené pracovné miesto pre kaderníčku, ktorá pravidelne dochádza do zariadenia. Ďalšou službou, ktorá sa poskytuje prijímateľom je manikúra a pedikúra a taktiež každodenná rehabilitácia.

## **2.2 Stravovanie**

Stravovanie je zabezpečené v ZpS prípravou vo vlastnej kuchyni, ktorá bola schválená RÚVZ v apríli 2019.

Stravovanie zahŕňa poskytovanie stravy v súlade so zásadami zdravej výživy a s prihliadnutím na vek a zdravotný stav PSS podľa stravných jednotiek. Za stravnú jednotku sa považujú náklady na nákup surovín a režijné náklady na prípravu stravy.

Strava sa pripravuje podľa jedálneho lístka zostaveného na dobu jedného týždňa vopred. Jedálny lístok zostavuje pracovníčka ZpS, diétna zdravotná sestra s vysokoškolským vzdelaním, ktorá je zamestnaná v ZpS na ¼ pracovný úväzok. Pri zostavovaní jedálneho lístka sa prihliada na návrhy a podnety aj od PSS. Jedálny lístok je vystavený na viditeľnom mieste, každá zmena v jedálnom lístku musí byť vyznačená. Jedálny lístok sa prispôbuje sezónnosti ročných období.

V ZpS sa poskytuje celodenné stravovanie, za ktoré sa považujú raňajky, obed, večera a dve vedľajšie jedlá (desiata, olovrant); pri diabetickej diéte tri vedľajšie jedlá (desiata, olovrant, II. večera). Racionálna, diabetickejšia a iné špeciálne druhy diét sa poskytujú na základe odporúčania odborného lekára, pričom sa dôsledne dbá na nutričné hodnoty. Strava sa podáva podľa potreby tiež nakrájaná, mletá alebo mixovaná.

Na prízemí je umiestnená jedáleň, v ktorej sa naraz stravuje 18 príjemcov, ostatní príjemcovia sa stravujú na izbách, resp. v druhom turnuse v jedálni. V čase medzi podávaním jedál sa jedáleň využíva na rôzne aktivity pre PSS, organizovanie spoločenských udalostí, jubileí a pod.



*Obrázok 3 Jedáleň ZpS*

### **3 ŠTRUKTÚRA PRIJÍMATEĽOV SOCIÁLNEJ SLUŽBY K 31. 12. 2024**

ZpS poskytuje celoročnú pobytovú sociálnu službu 32 prijímateľom, čo predstavuje 100%-iné využitie kapacity zariadenia.

Pri úmrtí príjemcu sa uvoľnené miesto obsadzovalo takmer ihneď, nakoľko na prijatie čakajú ďalší záujemcovia, ktorí podali žiadosť o prijatie a čakajú v poradovníku.

Počet miest v ZpS pre mužov je : 7 a pre ženy: 25, je možnosť vykonať zmenu podľa potreby.

Na prízemí sú umiestnení PSS, ktorí prichádzajú zo zdravotníckych zariadení alebo z vlastných domácností imobilní. Počas pobytu je prioritou práce opatrovateľov a rehabilitačného pracovníka zlepšenie mobility, chôdze prijímateľov po rovine, po schodoch, bazálna stimulácia, súbor aktívnych dychových cvičení, pasívne a aktívne cvičenia na lôžku a aj mimo neho.

Na prvom poschodí sú umiestnení príjemcovia predovšetkým s psychiatrickými diagnózami, ktorí nestratili mobilitu, a po jej strate prechádzajú na miesta na prízemí, najmä ak vznikol problém s chôdzou po schodoch.

## 4 ORGANIZAČNÁ ŠTRUKTÚRA POSKYTOVATEĽA SOCIÁLNYCH SLUŽIEB

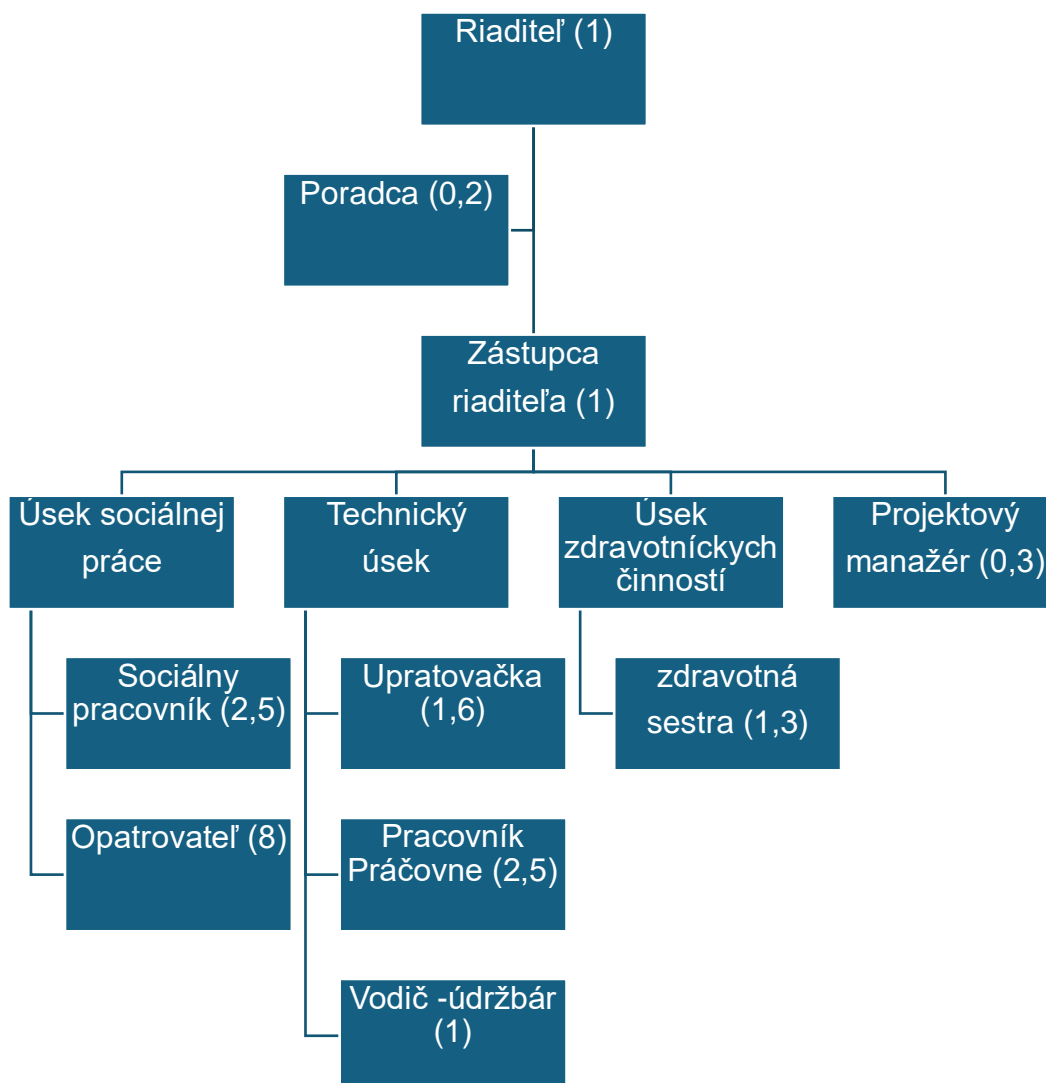

Graf 1 Organizačná schéma

Počet pracovných miest: 19,4

Počet odborných zamestnancov: 13,8, t. j. 71,13%

Počet obslužných zamestnancov: 5,6

**Druh:** zariadenie pre seniorov

**Forma:** pobytová

**Rozsah:** neurčitý čas

**Pracovníci na živnosť:** 4

**Pracovník na dohodu :** 1

**Dátum: 31. 12. 2024**

## **5 PERSONÁLNE PODMIENKY**

Celkový prepočítaný počet zamestnancov zariadenia je 19,4 , títo sú rozdelení podľa pracovného zaradenia nasledovne :

1. vedenie zariadenia,
2. úsek sociálnej práce,
3. technický úsek,
4. úsek zdravotníckej starostlivosti,
5. projektový manažér.

Počet pracovníkov jednotlivých úsekov je uvedený v organizačnej štruktúre.

Kvalifikácia a odborná prax zamestnancov je v súlade s požiadavkami vyplývajúcimi zo všeobecne platných právnych predpisov, pričom je prevyšuje. Celkový počet odborných pracovníkov je 13,8, čo predstavuje 71.13 % z celkového počtu pracovníkov. ZpS pravidelne vykonáva školenie zamestnancov v oblasti BOZP a PO, taktiež sa pracovníci zúčastňujú na pravidelných školeniach o nových metódach a postupoch pri vykonávaní svojho pracovného zaradenia.

Zariadenie má vypracovaný systém supervízie zamestnancov a vedenia ZpS (riadiaca supervízia). Zariadenie prijalo Smernicu o systéme supervízie v ZpS. ZpS má zmluvného supervízora s vysokoškolským vzdelaním, v odbore Sociálna práca (PhDr.), s manažérskym vzdelaním (DBA) a s platným certifikátom na výkon funkcie supervízora z akreditovanej vzdelávacej inštitúcie.

Zariadenie plní nároky na požadovanú kvalifikáciu u všetkých svojich zamestnancov. Zamestnancov v zmysle nových štandardov o kvalite poskytovaných sociálnych služieb rozvíjame, zvyšujeme im kvalifikáciu. Zariadenie má štatút pracoviska pre výkon odbornej praxe pre Vysokú školu zdravotníctva a sociálnej práce sv. Alžbety n.o., Inštitút Dr. P. Blahu v Skalici na základe obojstrannej zmluvy. Za výkon praxe zodpovedá zástupca riaditeľa ZpS doc. Ing. Anton Doktorov, PhD., MBA.

ZpS pravidelne uskutočňuje porady so všetkými zamestnancami. V rámci týchto porád je uskutočňované pravidelné vzdelávanie odborných zamestnancov ZpS. Vzdelávanie vedie zástupca riaditeľa a zdravotná sestra.

Zariadenie vytvára podmienky pre ďalšie vzdelávanie odborných zamestnancov poskytovaním

pracovného voľna, príspevkov na vzdelávanie, podnecovaním na zvyšovanie a rozširovanie kvalifikácie.

Odborní zamestnanci ZpS (doc. Doktorov) prezentujú svoje odborné poznatky v odbornej tlači, ktorá je indexovaná vi vedeckých databázach (Sociálno-zdravotnícke spektrum). Okrem týchto odborných článkov zamestnanci ZpS publikujú odborné state na vedeckých konferenciách v oblasti Sociálna práca. Tak isto sú autormi vysokoškolských učebníc z tohto vedného odboru.

Zariadenie pracuje na systéme sledovanie kvality poskytovaných sociálnych služieb. S veľkou pozornosťou vypracováva plnenie štandardu kvality sociálnych služieb podľa Prílohy číslo 2 k zákonu o sociálnej práci. ZpS pravidelne vyhodnocuje plnenie štandardov kvality.

Odborní zamestnanci sú pravidelne vzdelávaní formou akreditovaných kurzov . napríklad kurz prvej pomoci, kurz „Dodržiavanie zásad hygieny potravín v zariadeniach spoločného stravovania uzavretého typu a výživa seniorov“, kurz „Základné ľudské práva a slobody ako súčasť štandardov kvality“. Náš zamestnanec si zvyšuje kvalifikáciu v Mgr. štúdiu na Slovenskej zdravotníckej univerzite , pričom organizácia poskytuje podporu štúdia poskytovaním plateného voľna na štúdium.

## **6 POSKYTOVANIE SOCIÁLNYCH SLUŽIEB**

Zariadenie pre seniorov poskytuje sociálne služby zamerané na riešenie nepriaznivej sociálnej situácie z dôvodu ťažkého zdravotného postihnutia, nepriaznivého zdravotného stavu a pre občanov, ktorí dovŕšili dôchodkový vek.

V zariadení pre seniorov sa :

A) poskytuje

1. pomoc pri odkázanosti na pomoc inej fyzickej osoby,
2. sociálne poradenstvo,
3. sociálnu rehabilitáciu,
4. ošetrovateľskú starostlivosť,
5. ubytovanie,
6. stravovanie,
7. upratovanie, pranie, žehlenie a údržba bielizne a šatstva,
8. osobné vybavenie.

B) utvárajú podmienky na úschovu cenných vecí,

C) zabezpečuje záujmová činnosť.

## **7 Opatrenia prijaté proti šíreniu infekčných chorôb.**

Zariadenie plní všetky požiadavky kladené legislatívou Slovenskej republiky, ktoré smerujú k zabráneniu šírenia infekčných chorôb. Zariadenie zamestnáva vysokoškolsky vzdelanú zdravotnú sestru ako aj základné diagnostické zariadenia a prístroje, s ktorými je zdravotná sestra oprávnená manipulovať a používať pri diagnostike prijímateľov sociálnej služby.

## 8 FINANCOVANIE SOCIÁLNYCH SLUŽIEB (v tis. EUR)

Zariadenie pre seniorov bolo v roku 2024 financované nasledovne :

### EKONOMICKY OPRÁVNENÉ NÁKLADY V R. 2024

EKONOMICKY OPRÁVNENÉ NÁKLADY	
<b>Názov organizácie : EVITO, o. z.</b>	
<b>Sídlo : Ľubochnianska 1014/4, 831 04 Bratislava</b>	
<b>IČO : 42253560</b>	
<b>ROK : 2024</b>	
<b>Kapacita ZpS : 32</b>	
<b>Priem. naplnenosť v ZpS v r. 2024 : 32</b>	
<b>Položky ktoré tvoria EON</b>	<b>Zariadenie pre seniorov</b>
a) mzdy, platy a ostatné os. vyrovnania vo výške, ktorá zodpovedá výške platu a ostatných osobných vyrovnaní podľa osobitného predpisu	326 371,85
b) poistné na verejné zdravotné poistenie, poistné na soc. Poistenie a povinné príspevky na starobné dôchodkové sporenie platné zamestnávateľom v rozsahu určenom podľa písmena a)	116 729,62
c) tuzemské cestovné náhrady	1 385,25
d) výdavky na energie, vodu a komunikácie	26 524,38
e) výdavky na materiál okrem reprezentačného vybavenia nových interiérov	64 274,47
f) dopravné	3 465,41
g) výdavky na rutinnú údržbu a štandardnú údržbu okrem jednorazovej údržby objektov alebo ich častí a riešenia havarijných stavov	31 765,32
h) nájomné za prenájom nehnuteľnosti alebo inej veci okrem dopravných prostriedkov a špeciálnych strojov, zariadení, techniky, náradia	74 000,0

a materiálu najviac vo výške obvyklého nájomného	
i) výdavky na služby	56 528,67
j) výdavky na bežné transfery v rozsahu vreckového, odstupného, odchodného, náhrady príjmu pri dočasnej pracovnej neschopnosti zamestnanca	820,19
k) odpisy hmotného majetku a nehmotného majetku podľa účtovných predpisov	0
<b>EON náklady spolu za rok</b>	<b>701 865,16</b>
<b>EON náklady – 1 klient/1 mesiac</b>	<b>1 827,77</b>

# 9 FOTOGALÉRIA

Obrázok sa nevidí zobraziť. Počítajte nemali mať dostatok pamäte na otvorenie obrázka, alebo je obrázok poškodený. Reštartujte počítač a potom skúste znova otvoriť. Ak sa bude černejší kričok zobraziť aj naďalej, pravdepodobne budete musieť obrázok odstrániť a vložiť ho znova.



Obrázok sa nevidí zobraziť. Počítajte nemali mať dostatok pamäte na otvorenie obrázka, alebo je obrázok poškodený. Reštartujte počítač a potom skúste znova otvoriť. Ak sa bude černejší kričok zobraziť aj naďalej, pravdepodobne budete musieť obrázok odstrániť a vložiť ho znova.