



BOL RAZ JEDEN ČLOVEK

Grösslingová 47
811 09 Bratislava

IČO: 30868726
DIČ : 2022263463
IČ DPH: SK2022263463

ahoj@hentototo.sk
www.hentototo.sk
IG: hento_toto_official

**VÝROČNÁ
SPRÁVA
za rok
2024**

občianske združenie BOL RAZ JEDEN ČLOVEK

Občianske združenie Bol raz jeden človek, sme založili v roku 2006 s cieľom podporovať ľudí s mentálnym postihnutím v samostatnosti, kreativite a informovať verejnosť o tejto problematike. Od začiatku vytvárame alternatívu k bežne dostupným aktivitám a službám. Ako občianske združenie vyvíjame činnosť na území Slovenskej republiky v zmysle zákona c. 83/1990 Zb. o združovaní občanov v znení neskorších predpisov. V priebehu našej existencie sme sa v rámci našej cieľovej skupiny venovali viacerým problémom a zrealizovali množstvo akcií a projektov v rôznych oblastiach od vzdelávacích, cez umelecké, voľnočasové až po pracovné. Z nich najvýznamnejšie napríklad Televízia Rojko, filmový festival "Filmujem teda som", folklórny súbor Harmatanec, kreatívna značka Hento Toto, letná filmová Škola, pracovné kurzy a voľnočasové krúžky (videotvorba, animovaná tvorba, fotografovanie, futbal, plávanie, varenie a iné). Prevádzkovali sme tréningový byt, denné centrum, informačný portál, poskytovali catering, pripravovali splavy, výlety, pobyty. Organizovali sme aj množstvo tvorivých dielní, výstavy a workshopy pre ľudí s mentálnym postihnutím a verejnosť. Kresba a umelecké aktivity boli súčasťou našej práce od začiatku, ale umeleckú hodnotu výtvorov našich kamarátov s mentálnym postihnutím sme začali vnímať až po rokoch, kedy si naši kamaráti vyvinuli určitú kresličskú zručnosť. Ich dokonalo nedokonalé kresby vedia vyčariť úsmev a my sme sa rozhodli šíriť tento úsmev aj medzi nezainteresovanou verejnosťou a dávať tak priestor prirodzeným pozitívnym inkluzívnym tendenciám.

Organizačná štruktúra

predsedníctvo občianskeho združenia

Predseda Mgr. Róbert Oreský
Podpredseda Mgr. Helena Kusá
Tajomník Michal Hajčík

Poradný výbor sociálneho podniku

Veronika Nuss
Ing.Mgr. Eva Rolínová
Mgr.Art Alžbeta Halušková
Lucia Husárová

Zamestnanci sociálneho podniku

Helena Kusá
Michal Hajčík
Diana Brocková
Lucia Husárová
Lukáš Rakovský
Alžbeta Halušková /do júna/
Lukáš Pucher /do februára/

činnosti a aktivity občianskeho združenia BOL RAZ JEDEN ČLOVEK

sociálne aktivity

Činnosti a aktivity v zmysle stanov občianskeho združenia

Predovšetkým hájenie práv a záujmov ľudí s mentálnym postihnutím,
podpora ich samostatnosti, sebarealizácie, tvorivosti,
inkluzívne aktivity,
šírenie pozitívnej informovanosti o našej cieľovej skupine



podnikateľské aktivity

Registrovaný sociálny podnik Bol raz jeden človek
tvoriaci pod kreatívnou značkou HENTO TOTO



Podnikateľské aktivity so sociálnym rozmerom

HENTO TOTO je jedinou značkou svojho druhu na Slovensku, založenou na princípe Collaborative Art. Kresliči s mentálnym postihnutím tvoria spolu s profesionálmi a kreatívcami z rôznych oblastí. **Zastrešuje ju občianske združenie Bol raz jeden človek**, ktoré podporuje kamarátov s mentálnym postihnutím od roku 2006. Od roku 2022 je združenie **registrovaný sociálny podnikom**.



Založenie značky HENTO TOTO bolo prirodzeným vyústením nášho kresliarskeho snaženia. Kreslili sme od počiatku našej existencie. Najskôr v podobe výtvarného krúžku, neskôr terapeuticky v rámci denného centra, nakoniec cielene na krúžku animácie a grafiky. Kresba našich kamarátov sa postupne vyvíjala. Veľmi skoro sme si však uvedomili, že to, čo my si ceníme na kresbách našich kamarátov (ako sa ich kresba vyvíja, ako si osvojujú nové postupy, ako im rastie sebavedomie, ako sa tešia, že robia niečo spolu, učia sa spolu komunikovať, zaujímať jeden o druhého) iní ľudia nemôžu vidieť, ale môžu mať radosť z veselých originálnych obrázkov! Začali sme preto rozmýšľať ako to urobiť, aby ľudia ocenili našu spoločnú drinu a sa im to aj páčilo. A tak sme kreslili a kreslili, spoznávali limity našich kamarátov a skúšali rôzne výtvarné techniky, aby sme nakoniec objavili vlastný štýl a v roku 2010 založili kreatívnu značku Hento Toto. S cieľom využiť radostné kresby, ktoré človeku vyčaria na tvári úsmev, urobia dobrú náladu, niekedy hlasné aaaw :) na pozitívnu osvetu o ľuďoch s mentálnym postihnutím. Chceme, aby sa ľudia viac usmievali. Lebo jednoduchý úsmev má veľkú silu. Vie zmeniť nielen našu náladu, ale aj to ako pozeráme na veci okolo nás, ako vnímame ľudí, ako ľudia vnímajú nás. Vie spríjemniť naše interakcie, dokonca začať nové priateľstvo..

Naším produktom je kresba, ktorú aplikujeme na rôzne produkty. Momentálne sú to brošničky, odznačky, pohľadnice, plátené tašky, tričká, printy, čokoládka Čokina a iné drobnosti pre radosť malých i veľkých. Stále plánujeme nové produkty alebo ich nové prevedenia.

Sme registrovaný sociálny podnik a HENTO TOTO je naša práca. Pracujeme ako kreatívne grafické štúdio. To znamená že, nie len, že máme ponuku vlastných Hento Toto produktov, ale tvoríme aj grafické návrhy na zákazku pre klientov. Najväčšou profesionálnou radosťou každého umelca, tvorivca, či výrobcu, ktorý má svoju značku je, keď sa jeho tvorba predáva. Rovnako je to aj u nás. Preto sme veľmi radi a sme za to nesmierne vďační, že sa naše produkty sa predávajú už vo viac ako 50 vychytených predajniach na Slovensku aj v Čechách. Môžete nás nájsť v takých skvelých obchodoch ako je Martinus, Place Store, Artforum. A mnohých iných. Významnou prevádzkou, ktorá nás zaradila do portfólia svojich výrobkov je sieť slovenských potravín **YEME**. Stále nás pravidelne môžete stretnúť predávať významných mestských a lokálnych trhoch ako sú napr. Dobrý trh, Urban Market, Trnavský rínek a pod.

Vrámci podujtia Dobrý trh sme pripravili sériu ilustrácií na tému bicyklovania a tieto zdobia ulice na ktorých trh prebieha aj strany časopisu CTZN.

Pracujeme aj na zákazku a tešíme sa aj každej zmysluplnej spolupráci. Firmy si u nás môžu uplatniť náhradné plnenia, alebo využiť náš grafický potenciál len tak, lebo ved' tak ako my to nenakreslí nik.

Takto sme sa v priebehu rokov niekedy úspešnejšie inokedy menej spojili s rôznymi firmami.

V tomto smere sme však predovšetkým hrdí a vďační za spoluprácu so slovenskou čokoládovňou LYRA. Začalo sa to jednou čokoládkou - Čokinou, ktorej kúpou už dlhodobo zákazníci podporujú aj nás, ale dnes môžete kresby našich kresličov nájsť na niekoľkých z ich sladkých dobrôt, dokonca sme spolupracovali na adventnom kalendári. Partnerstvo s nimi je vzorom, ako by to malo fungovať medzi komerčnými podnikmi a sociálnymi projektami. Hento Toto je grafické štúdio, ale také neobyčajné. Pracujeme a popri tom sa vzdelávame, chodíme na výstavy, workshopy, akcie, výlety. Zaujíma nás všetko okolo nás a tešíme sa z každého nového kamarátstva.



Najdôležitejšie partnerské obchodné projekty roku 2024

L Y R A

Najvýznamnejší obchodný partner i podporovateľ, vďaka, ktorému nie len že ilustrácie grafického štúdia Hento Toto cestujú i za hranice našej krajiny, ale zároveň máme možnosť spolupracovať aj na veľkých zákazkách. Rok 2024 bol bohatý na ilustrácie na obaloch k ich chutným sladkým novinkám a zároveň sme vytvorili spoločný nový produkt - neobyčajný Adventný kalendár na spôsob mystery game s 23 úlohami a vianočným prekvapením v podobe brošničky.

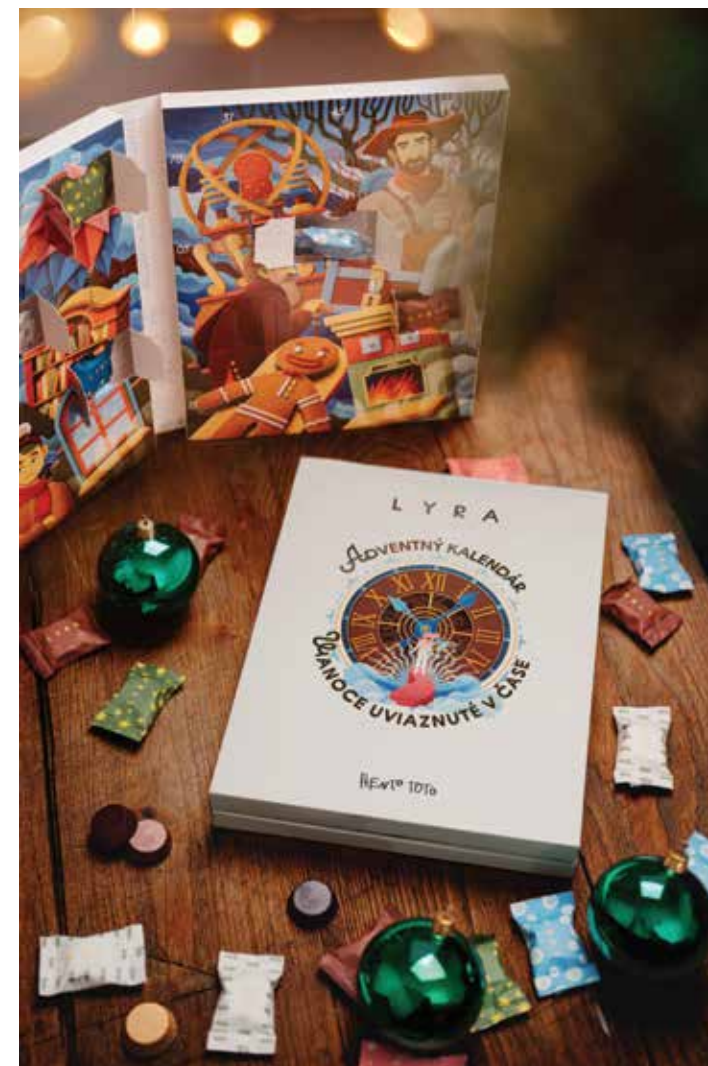

Najdôležitejšie partnerské obchodné projekty roku 2024

LYRA

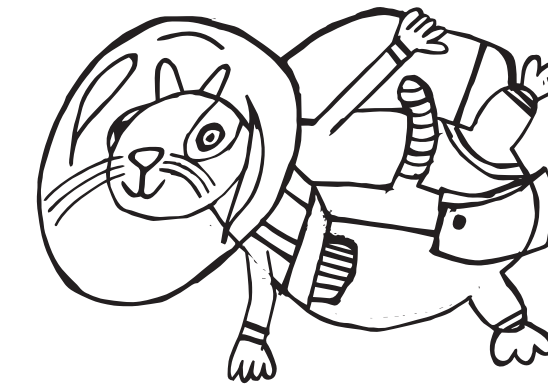

Najdôležitejšie partnerské obchodné projekty roku 2024

L Y R A + HENTO TOTO + TELECOM



Najdôležitejšie partnerské obchodné projekty roku 2024

VČELOBAL

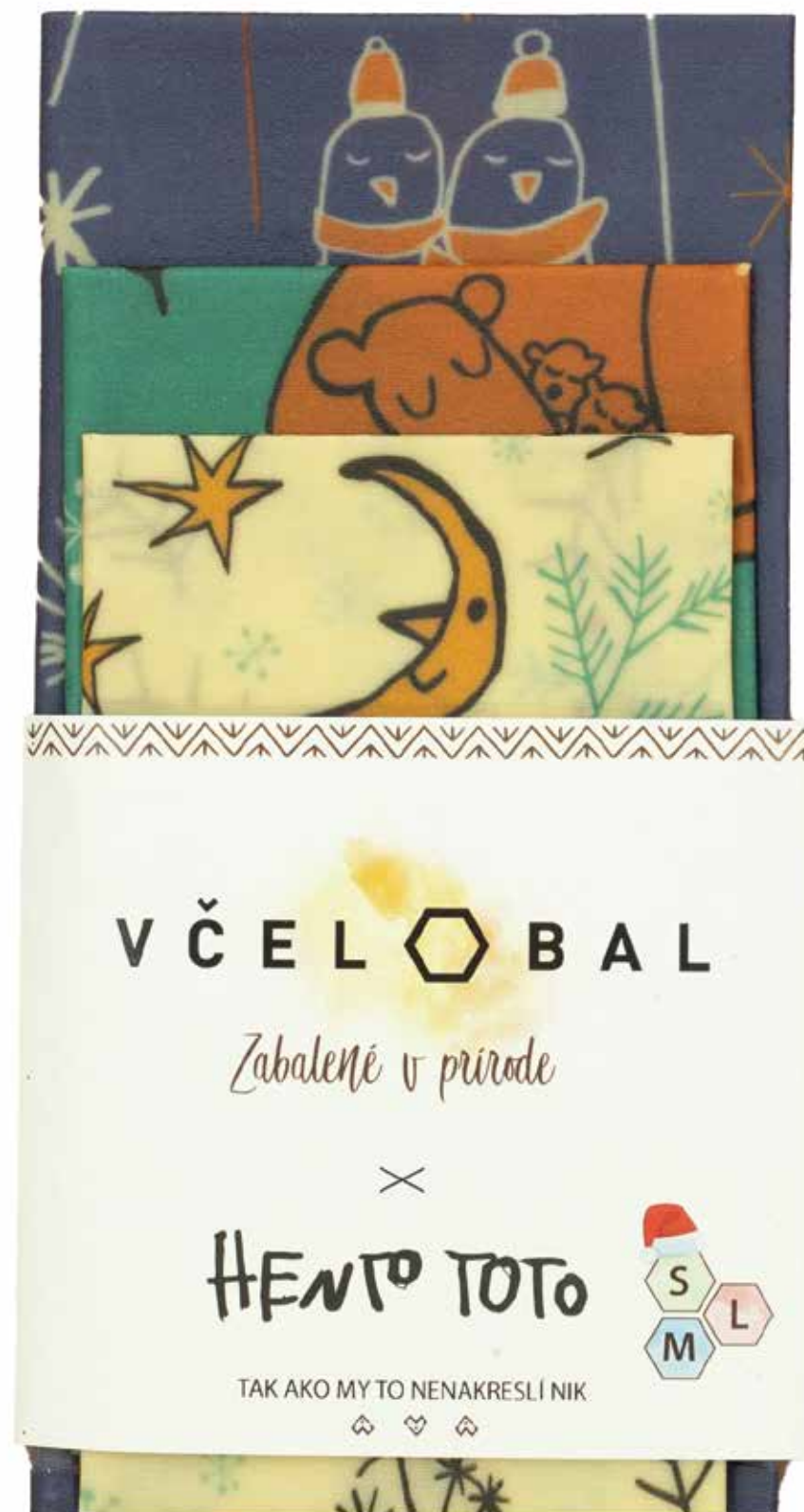

Najdôležitejšie partnerské obchodné projekty roku 2024

VYSEHRADSKÝ FOND

VESELÉ VÁNOCE A ŠŤASTNÝ NOVÝ ROK
KELLEMES KARÁCSONYI ÜNNEPEKET ÉS BOLDOG ÚJ ÉVET
WESOŁYCH ŚWIĄT I SZCZĘŚLIWEGO NOWEGO ROKU
VESELÉ VIANOCE A ŠŤASTNÝ NOVÝ ROK



VLASTNÉ HENTO TOTO PROJEKTY

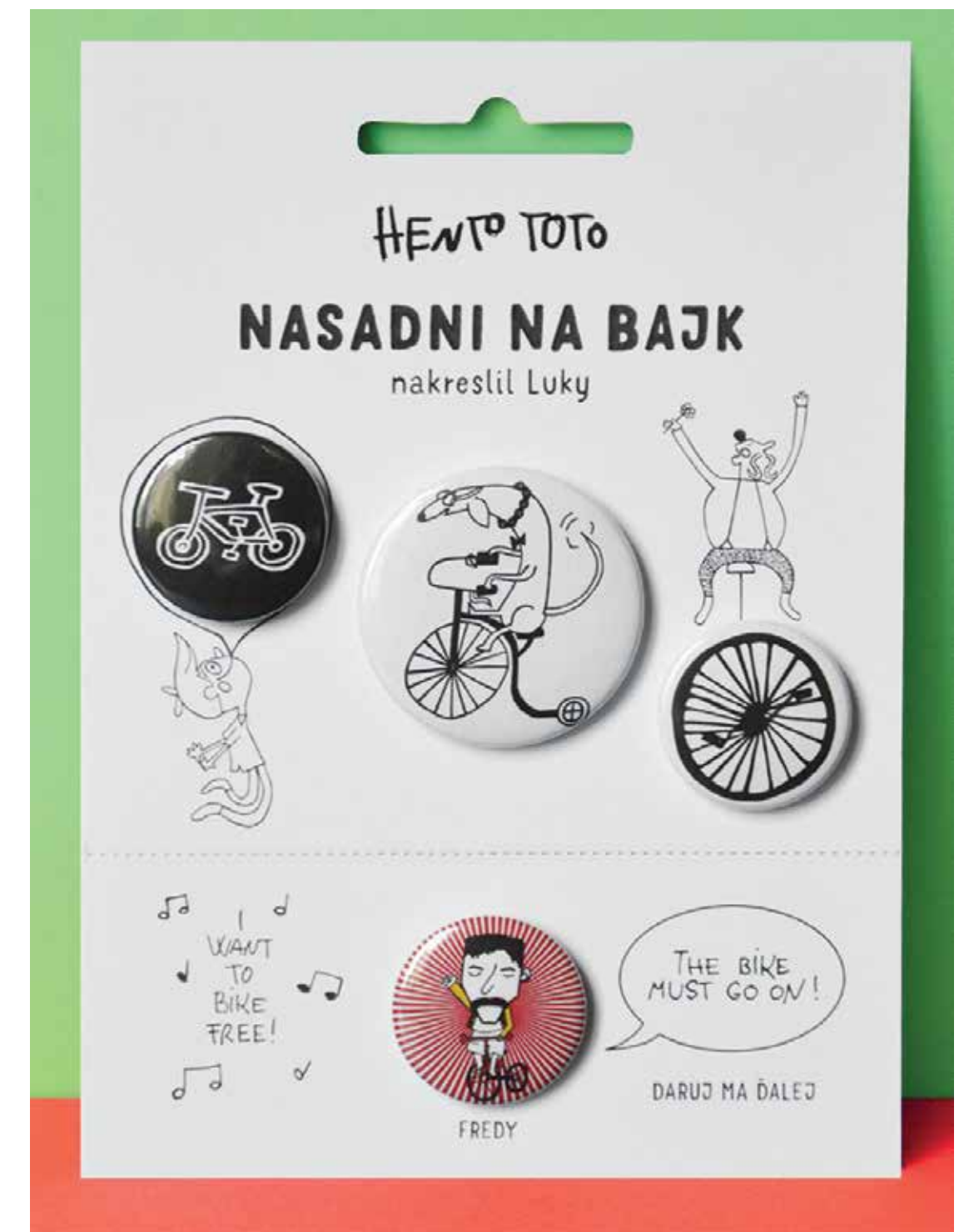

A VŠETKO POPRI TOM..

Vzdelávame sa

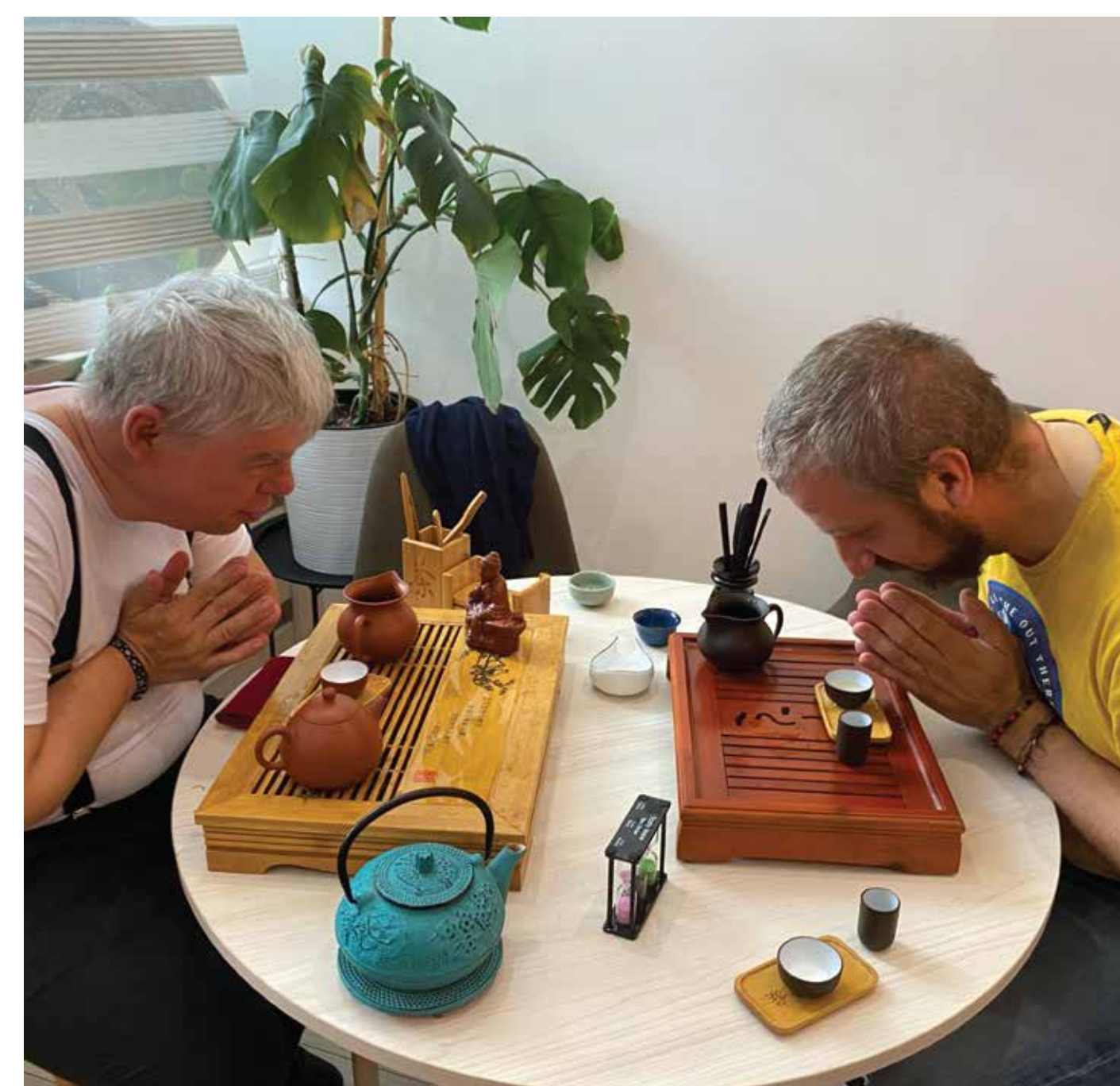

A VŠETKO POPRI TOM..

Vzdelávame sa



A VŠETKO POPRI TOM..

Vzdelávame



A VŠETKO POPRI TOM..

Výletníčime



A VŠETKO POPRI TOM..

Žijeme



A VŠETKO POPRI TOM..

Žijeme



UZNUJv21_1

Úč NUJ

ÚČTOVNÁ ZÁVIERKA

neziskovej účtovnej jednotky účtujúcej
v sústave podvojného účtovníctva



zostavená k 31. 12. 2024

Daňové identifikačné číslo 2022263463	Účtovná závierka	Mesiac Rok
IČO 30868726	<input checked="" type="checkbox"/> riadna	Za obdobie od 1 2 0 24
SK NACE 94. 99. 9	<input type="checkbox"/> mimoriadna	do 12 2 0 24
	<input type="checkbox"/> priebežná	Bezprostredne predchádzajúce obdobie od 1 2 0 23
	(vyznačí sa x)	do 12 2 0 23
Priložené súčasti účtovnej závierky		
<input checked="" type="checkbox"/> Súvaha (Úč NUJ 1-01) (v eurocentoch)	<input checked="" type="checkbox"/> Výkaz ziskov a strát (Úč NUJ 2-01) (v eurocentoch)	<input checked="" type="checkbox"/> Poznámky (Úč NUJ 3-01) (v celých eurách alebo eurocentoch)
Názov účtovnej jednotky BOL RAZ JEDEN ČLOVEK		
Sídlo účtovnej jednotky		
Ulica GRÖSSLINGOVA	Číslo 47	
PSČ 81109	Obec BRATISLAVA	
Telefónne číslo +421948164597		
E-mailová adresa AHOJ@BOLRAZJEDENCLOVEK.SK		
Zostavená dňa: 07. 02. 2025	Schválená dňa: . . 20	Podpisový záznam štatutárneho orgánu alebo člena štatutárneho orgánu účtovnej jednotky:

Súvaha (Úč NUJ 1-01)

IČO 30868726

Strana aktív	č.r.	Bežné účtovné obdobie			Bezprostredne predchádzajúce účtovné obdobie
		Brutto	Korekcia	Netto	Netto
a	b	1	2	3	4
A. NEOBEŽNÝ MAJETOK SPOLU r. 002 + r. 009 + r. 021	001	15000	15000		
A.I. Dlhodobý nehmotný majetok r. 003 až r. 008	002				
A.I.1. Nehmotné výsledky z vývojovej a obdobnej činnosti 012 - (072+091AÚ)	003				
2. Softvér 013 - (073+091AÚ)	004				
3. Oceniteľné práva 014 - (074 + 091AÚ)	005				
4. Ostatný dlhodobý nehmotný majetok (018+ 019)-(078 + 079 + 091 AÚ)	006				
5. Obstaranie dlhodobého nehmotného majetku (041-093)	007				
6. Poskytnuté preddavky na dlhodobý nehmotný majetok (051-095AÚ)	008				
A.II. Dlhodobý hmotný majetok r. 010 až r. 020	009	15000	15000		
A.II.1. Pozemky (031)	010				
2. Umelecké diela a zbierky (032)	011				
3. Stavby 021 - (081 + 092AÚ)	012				
4. Samostatné hnutelné veci a súbory hnutelných vecí 022 - (082 + 092AÚ)	013				
5. Dopravné prostriedky 023 - (083 + 092AÚ)	014	15000	15000		
6. Pestovateľské celky trvalých porastov 025 - (085 + 092AÚ)	015				
7. Základné stádo a ťažné zvieratá 026 - (086 + 092AÚ)	016				
8. Drobný dlhodobý hmotný majetok 028 - (088 + 092AÚ)	017				
9. Ostatný dlhodobý hmotný majetok 029 - (089 +092AÚ)	018				
10. Obstaranie dlhodobého hmotného majetku (042 - 094)	019				
11. Poskytnuté preddavky na dlhodobý hmotný majetok (052 - 095AÚ)	020				
A.III. Dlhodobý finančný majetok r. 022 až r. 028	021				
A.III.1. Podielové cenné papiere a podiely v obchodných spoločnostiach v ovládanej osobe (061- 096 AÚ)	022				
2. Podielové cenné papiere a podiely v obchodných spoločnostiach s podstatným vplyvom (062 - 096 AÚ)	023				
3. Dlhové cenné papiere držané do splatnosti (065 - 096 AÚ)	024				
4. Pôžičky podnikom v skupine a ostatné pôžičky (066 + 067) - 096 AÚ	025				
5. Ostatný dlhodobý finančný majetok (069 - 096 AÚ)	026				
6. Obstaranie dlhodobého finančného majetku (043 - 096 AÚ)	027				
7. Poskytnuté preddavky na dlhodobý finančný majetok (053 - 096 AÚ)	028				

Strana aktív	č.r.	Bežné účtovné obdobie			Bezprostredne predchádzajúce účtovné obdobie
		Brutto	Korekcia	Netto	Netto
a	b	1	2	3	4
B. OBEŽNÝ MAJETOK SPOLU r. 030+ r. 037+ r. 042 + r. 051	029	63526.18	5.52	63520.66	47322.87
B.I. Zásoby r. 031 až r. 036	030	4978.8		4978.8	1763.77
B.I.1. Materiál (112 + 119) - 191	031	4978.8		4978.8	1763.77
2. Nedokončená výroba a polotovary vlastnej výroby (121+122) - (192 +193)	032				
3. Výrobky (123 - 194)	033				
4. Zvieratá (124 - 195)	034				
5. Tovar (132 + 139) - 196	035				
6. Poskytnuté prevádzkové preddavky na zásoby (314 AÚ - 391 AÚ)	036				
B.II. Dlhodobé pohľadávky r. 038 až r. 041	037	25.28	5.52	19.76	43.93
B.II.1. Pohľadávky z obchodného styku (311 AÚ až 314 AÚ) - 391 AÚ	038	25.28	5.52	19.76	43.93
2. Ostatné pohľadávky (315 AÚ - 391AÚ)	039				
3. Pohľadávky voči účastníkom združení (358AÚ - 391AÚ)	040				
4. Iné pohľadávky (335 AÚ + 373 AÚ + 375 AÚ + 378AÚ) - 391AÚ	041				
B.III. Krátkodobé pohľadávky r. 043 až r. 050	042	10680.17		10680.17	5810.69
B.III.1. Pohľadávky z obchodného styku (311AÚ až 314 AÚ) - 391AÚ	043	9783.28		9783.28	4445.2
2. Ostatné pohľadávky (315 AÚ - 391 AÚ)	044	378.6		378.6	818.34
3. Zúčtovanie so Sociálnou poisťovňou a zdravotnými poisťovňami (336)	045		x		
4. Daňové pohľadávky (341 až 345)	046		x		
5. Pohľadávky z dôvodu finančných vzťahov k štátnemu rozpočtu a rozpočtom územnej samosprávy (346+ 348)	047		x		
6. Pohľadávky voči účastníkom združení (358 AÚ - 391AÚ)	048				-258.24
7. Spojovací účet pri združení (396 - 391AÚ)	049				
8. Iné pohľadávky (335AÚ + 373AÚ + 375AÚ + 378AÚ) - 391AÚ	050	518.29		518.29	805.39
B.IV. Finančné účty r. 052 až r. 056	051	47841.93		47841.93	39704.48
B.IV.1. Pokladnica (211 + 213)	052	10719.29	x	10719.29	15218.28
2. Bankové účty (221 AÚ + 261)	053	37122.64	x	37122.64	24486.2
3. Bankové účty s dobou viazanosti dlhšou ako jeden rok (221 AÚ)	054		x		
4. Krátkodobý finančný majetok(251+ 253 + 255AÚ+ 256 + 257) - 291AÚ	055				
5. Obstaranie krátkodobého finančného majetku (259 - 291AÚ)	056				
C. ČASOVÉ ROZLIŠENIE SPOLU r. 058 a r. 059	057	9268.8		9268.8	9968.96
C.1. Náklady budúcich období (381)	058	747.76		747.76	285.46
2. Príjmy budúcich období (385)	059	8521.04		8521.04	9683.5
MAJETOK SPOLU r. 001 + r. 029 + r. 057	060	87794.98	15005.52	72789.46	57291.83

Strana pasív	č.r.	Bežné účtovné obdobie	Bezprostredne predchádzajúce účtovné obdobie
		5	6
a	b		
A. VLASTNÉ IMANIE r. 062+ r. 067 + r. 071 + r. 072	061	31543.24	19554.04
A.I. Imanie a fondy r. 063 až r. 066	062		
A.I.1. Základné imanie (411)	063		
2. Fondy tvorené podľa osobitných predpisov (412)	064		
3. Fond reprodukcie (413)	065		
4. Oceňovacie rozdiely z precenenia kapitálových účastín (415)	066		
A.II. Fondy tvorené zo zisku r. 068 až r. 070	067		
A.II.1. Rezervný fond (421)	068		
2. Fondy tvorené zo zisku (423)	069		
3. Ostatné fondy (427)	070		
A.III. Nevysporiadaný výsledok hospodárenia minulých rokov (+; - 428)	071	19554.04	21277.59
A.IV. Výsledok hospodárenia za účtovné obdobie r. 060 - (r. 062 + r. 067 + r. 071 + r. 073 + r. 100)	072	11989.2	-1723.55
B. ZÁVÄZKY r. 074 + r. 078 + r. 086 + r. 096	073	32070.59	37737.79
B.I.1. Rezervy r. 075 až r. 077	074	594.44	
2. Rezervy zákonné (451AÚ)	075		
3. Ostatné rezervy (459AÚ)	076		
4. Krátkodobé rezervy (323 + 451AÚ + 459AÚ)	077	594.44	
B.II. Dlhodobé záväzky r. 079 až r. 085	078	1772.41	1462.03
B.II.1. Záväzky zo sociálneho fondu (472)	079	1772.41	1462.03
2. Vydané dlhopisy (473 - 255 AÚ)	080		
3. Záväzky z nájmu (474 AÚ)	081		
4. Dlhodobé prijaté preddavky (475)	082		
5. Dlhodobé nevyfakturované dodávky (476 AÚ)	083		
6. Dlhodobé zmenky na úhradu (478)	084		
7. Ostatné dlhodobé záväzky (373 AÚ + 479 AÚ)	085		
B.III. Krátkodobé záväzky r. 087 až r. 095	086	29703.74	36275.76
B.III.1. Záväzky z obchodného styku (321 až 326) okrem 323	087	6976.38	7589.63
2. Záväzky voči zamestnancom (331+ 333)	088	3390.42	4644.97
3. Zúčtovanie so Sociálnou poisťovňou a zdravotnými poisťovňami (336)	089	1822.53	2684.76
4. Daňové záväzky (341 až 345)	090	1095.74	2437.73
5. Záväzky z dôvodu finančných vzťahov k štátnemu rozpočtu a rozpočtom územnej samosprávy (346+348)	091	300	2800.00
6. Záväzky z upísaných nesplatených cenných papierov a vkladov (367)	092		
7. Záväzky voči účastníkom združení (368)	093		
8. Spojovací účet pri združení (396)	094		
9. Ostatné záväzky (379 + 373 AÚ + 474 AÚ +476AÚ + 479 AÚ)	095	16118.67	16118.67
B.IV. Bankové úvery a iné výpomoci a pôžičky r. 097 až r. 099	096		
B.IV.1. Dlhodobé bankové úvery (461AÚ)	097		
2. Bežné bankové úvery (231+ 232 + 461AÚ)	098		
3. Prijaté krátkodobé finančné výpomoci (241+ 249)	099		
C. ČASOVÉ ROZLIŠENIE SPOLU r. 101 až r. 103	100	9175.63	
C.I.1. Výdavky budúcich období (383)	101	1256.52	
2. Výnosy budúcich období krátkodobé (384 AÚ)	102		
3. Výnosy budúcich období dlhodobé (384 AÚ)	103	7919.11	
SPOLU VLASTNÉ IMANIE, ZÁVÄZKY A ÚČTY ČASOVÉHO ROZLIŠENIA r.061+ r.073 + r.100	104	72789.46	57291.83

Číslo účtu	Náklady	Číslo riadku	Činnosť			Bezprostredne predchádzajúce účtovné obdobie
			Hlavná nezdaňovaná	Zdaňovaná	Spolu	
a	b	c	1	2	3	4
501	Spotreba materiálu	01	1967.62	22038.19	24005.81	25055.33
502	Spotreba energie	02	145.27	341.95	487.22	2137.69
504	Predaný tovar	03				
511	Opravy a udržiavanie	04	426.17	326.75	752.92	62.5
512	Cestovné	05				
513	Náklady na reprezentáciu	06				
518	Ostatné služby	07	3137.72	19769.46	22907.18	14594.28
521	Mzdové náklady	08	1021.86	57743.71	58765.57	67836.35
524	Zákonné sociálne poistenie a zdravotné poistenie	09	369.91	19631.39	20001.3	22543.4
525	Ostatné sociálne poistenie	10				
527	Zákonné sociálne náklady	11		3394.78	3394.78	4347.13
528	Ostatné sociálne náklady	12				
531	Daň z motorových vozidiel	13				
532	Daň z nehnuteľností	14				
538	Ostatné dane a poplatky	15	71.36	675.76	747.12	488.63
541	Zmluvné pokuty a penále	16		0.94	0.94	4.99
542	Ostatné pokuty a penále	17		55	55	562.37
543	Odpísanie pohľadávky	18				
544	Úroky	19				
545	Kurzové straty	20		406.4	406.4	485.57
546	Dary	21				
547	Osobitné náklady	22				
548	Manká a škody	23				
549	Iné ostatné náklady	24	4.29	1043.25	1047.54	875.17
551	Odpisy dlhodobého nehmotného majetku a dlhodobého hmotného majetku	25				
552	Zostatková cena predaného dlhodobého nehmotného majetku a dlhodobého hmotného majetku	26				
553	Predané cenné papiere	27				
554	Predaný materiál	28				
555	Náklady na krátkodobý finančný majetok	29				
556	Tvorba fondov	30				
557	Náklady na precenenie cenných papierov	31				
558	Tvorba a zúčtovanie opravných položiek	32		31.84	31.84	258.24
561	Poskytnuté príspevky organizačným zložkám	33				
562	Poskytnuté príspevky iným účtovným jednotkám	34				
563	Poskytnuté príspevky fyzickým osobám	35				
565	Poskytnuté príspevky z podielu zaplatenej dane	36				
567	Poskytnuté príspevky z verejnej zbierky	37				
Účtová trieda 5 spolu	r. 01 až r. 37	38	7144.2	125459.4	132603.62	139251.65

Číslo účtu	Výnosy	Číslo riadku	Činnosť			Bezprostredne predchádzajúce účtovné obdobie
			Hlavná nezdaňovaná	Zdaňovaná	Spolu	
a	b	c	1	2	3	4
601	Tržby za vlastné výrobky	39		85495.68	85495.68	74872.1
602	Tržby z predaja služieb	40	1080.89		1080.89	
604	Tržby za predaný tovar	41				
611	Zmena stavu zásob nedokončenej výroby	42				
612	Zmena stavu zásob polotovarov	43				
613	Zmena stavu zásob výrobkov	44				
614	Zmena stavu zásob zvierat	45				
621	Aktivácia materiálu a tovaru	46				
622	Aktivácia vnútroorganizačných služieb	47				
623	Aktivácia dlhodobého nehmotného majetku	48				
624	Aktivácia dlhodobého hmotného majetku	49				
641	Zmluvné pokuty a penále	50				
642	Ostatné pokuty a penále	51				
643	Platby za odpísané pohľadávky	52				
644	Úroky	53				
645	Kurzové zisky	54		12.91	12.91	12.72
646	Prijaté dary	55				
647	Osobitné výnosy	56				
648	Zákonné poplatky	57				
649	Iné ostatné výnosy	58	0.2	0.12	0.32	2.55
651	Tržby z predaja dlhodobého nehmotného majetku a dlhodobého hmotného majetku	59				
652	Výnosy z dlhodobého finančného majetku	60				
653	Tržby z predaja cenných papierov a podielov	61				
654	Tržby z predaja materiálu	62				
655	Výnosy z krátkodobého finančného majetku	63				
656	Výnosy z použitia fondu	64				
657	Výnosy z precenenia cenných papierov	65				
658	Výnosy z nájmu majetku	66				
661	Prijaté príspevky od organizačných zložiek	67				
662	Prijaté príspevky od právnických osôb	68	3130		3130	50
663	Prijaté príspevky od fyzických osôb	69	5439.91		5439.91	919.4
664	Prijaté členské príspevky	70				
665	Príspevky z podielu zaplatenej dane	71	169.69		169.69	4855.16
667	Prijaté príspevky z verejných zbierok	72				
691	Dotácie	73	2670	46593.42	49263.42	56816.17
Účtová trieda 6 spolu	r. 39 až r. 73	74	12490.69	132102.1	144592.82	137528.1
Výsledok hospodárenia pred zdanením	r. 74 - r. 38	75	5346.49	6642.71	11989.2	-1723.55
591	Daň z príjmov	76				
595	Dodatočné odvody dane z príjmov	77				
Výsledok hospodárenia po zdanení	(r. 75 - (r. 76 + r. 77)) (+/-)	78	5346.49	6642.71	11989.2	-1723.55

Správa o hospodárení – rok 2024

výnosy	nezdaňované	zdaňované	spolu
Tržby za vlastné výrobky		85 495,68	85 495,68
Tržby z predaja služieb	1 080,89		1 080,89
Kurzové zisky		12,91	12,91
Iné ostatné výnosy	0,20	0,12	0,32
Prijaté príspevky od právnických osôb	3 130,00		3 130,00
Prijaté príspevky od fyzických osôb	5 439,91		5 439,91
Príspevky z podielu zaplatenej dane	169,69		169,69
Dotácie	2 670,00	46 593,42	49 263,42
Spolu	12 490,69	132 102,13	144 592,82

náklady	nezdaňované	zdaňované	spolu
Spotreba materiálu	1 967,62	22 038,19	24 005,81
Spotreba energie	145,27	341,95	487,22
Opravy a udržiavanie	426,17	326,75	752,92
Ostatné služby	3 137,72	19 769,46	22 907,18
Mzdové náklady	1 021,86	57 743,71	58 765,57
Zákonné sociálne poistenie a zdravotné poistenie	369,91	19 631,39	20 001,30
Zákonné sociálne náklady		3 394,78	3 394,78
Ostatné dane a poplatky	71,36	675,76	747,12
Zmluvné pokuty a penále		0,94	0,94
Ostatné pokuty a penále		55,00	55,00
Kurzové straty		406,40	406,40
Iné ostatné náklady	4,29	1 043,25	1 047,54
Tvorba a zúčtovanie opravných položiek		31,84	31,84
Spolu	7 144,20	125 459,42	132 603,62

Štruktúra majetku	
Zásoby	4 978,80
Pohľadávky z obchodného styku - dlhodobé	19,76
Pohľadávky z obchodného styku - krátkodobé	9 783,28
Ostatné pohľadávky	378,60
Iné pohľadávky	518,29
Finančné účty	47 841,93
Náklady budúcich období	747,76
Príjmy budúcich období	8 521,04
Majetok spolu	72 789,46

Štruktúra zdrojov	
Nevysporiadaný výsledok hospodárenia minulých rokov	19 554,04
Výsledok hospodárenia za účtovné obdobie	11 989,20
Vlastné zdroje krytia majetku spolu	31 543,24
Rezervy	594,44
Dlhodobé záväzky	1 772,41
Krátkodobé záväzky	29 703,74
Cudzie zdroje spolu	32 070,59
Časové rozlíšenie spolu	9 175,63
Spolu vlastné zdroje, cudzie zdroje a účty časového rozlíšenia	72 789,46

výsledky hospodárenia	nezdaňované	zdaňované	spolu
výnosy	12 490,69	132 102,13	144 592,82
náklady	7 144,20	125 459,42	132 603,62
zisk pred zdanením	5 346,49	6 642,71	11 989,20
daň z príjmov	0,00	0,00	0,00
zisk po zdanení	5 346,49	6 642,71	11 989,20

Komentár:

Občianske združenie Bol raz jeden človek získalo štatút registrovaného sociálneho podniku dňa 21.1.2022. V treťom roku nášho fungovania sa nám darilo aj naďalej úspešne rozvíjať našu podnikateľskú činnosť. Zamerali sme sa aj na skvalitnenie pracovných procesov tak, aby sme zvýšili svoju efektívnosť a znížili časový stres vyplývajúci z plnenia úloh na poslednú chvíľu. V oblasti skvalitnenia pracovných procesov sa nám podarilo zlepšiť a ďalšie pozitívne zmeny chceme realizovať aj v nasledujúcich rokoch. Výraznou mierou nám v tomto smere pomáhajú firmy, s ktorými spolupracujeme, a ktoré nám pomáhajú implementovať ich rokmi overené pracovné postupy do praxe.

Neustále sa snažíme svoju tvorbu preniesť do produktov, vytvárame nové edície našich existujúcich výrobkov, ale prinášame aj nové produkty, z ktorých niektoré sa stali mimoriadne obľúbené ako napr. adventný kalendár spojený s riešením logických úloh. Nadväzujeme nové spolupráce s obchodmi, čím sa nám rozširuje predajná sieť. Kvôli zhoršenej ekonomickej situácii aj v roku 2024 ukončili prevádzku niekoľko obchodov s ktorými sme spolupracovali. Zväčša však išlo o malé obchodíky, ktoré sa nepodieľali významnou mierou na našich tržbách. Na druhej strane sa nám podarilo rozšíriť predajné miesta o významnú slovenskú obchodnú sieť YEME a niekoľko ďalších obchodov, čo nám pomáha zvyšovať naše tržby. Naďalej pracujeme aj na rozširovaní zákazkovej výroby pre firmy.

V roku 2024 sme nemohli poberať príjmy z 2 %, čo sa však neodrazilo negatívne na vývoji našich celkových príjmov. Aj z tohto pohľadu sa viacdrojové financovanie našej organizácie, na ktoré sa zameriavame, ukazuje ako dobrá stratégia. Stratu z 2 % sme si vykompenzovali uplatnením daňovej úľavy, ktorá sa môže využívať v roku, kedy si sociálny podnik neuplatní 2 %. Aj napriek zhoršujúcim sa ekonomickým časom sa nám podarilo zvýšiť tržby o cca 5 % a dosiahnuť zisk 12 tis. Eur, ktorý chceme použiť na zlepšenie pracovného prostredia a výdavky spojené so zamestnaním ďalšieho zamestnanca so zdravotným znevýhodnením.

ĎAKUJEME VŠETKÝM, KTORÍ POMÁMAJÚ S NAMI