PENETTA-GROUP s.r.o.
VÝROBA OCEĽOVÝCH NOSNÍKOV A VÝPALKOV
IČO : 44455020, DIČ : 2022705069 , IČ DPH : SK2022705069 , www.penetta.sk , penetta@penetta.sk

PENETTA GROUP

Výročná správa 2024

1. Úvod
2. Vývoj tržieb
3. Výroba, produkcia a kvalita
4. Integrovaný manažérsky systém - ISO normy a certifikáty
5. Životné prostredie
6. Personalistika a bezpečnosť pri práci
7. Ekonomické ukazovatele
8. Záver

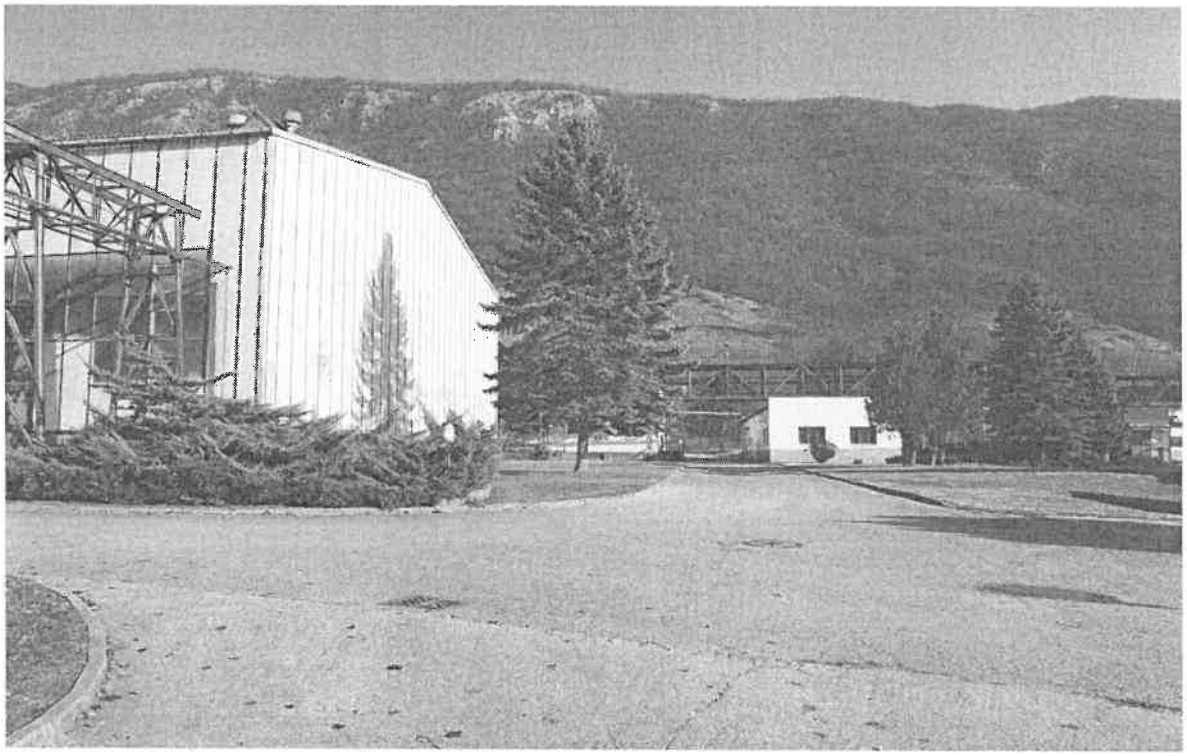

1. Spoločnosť PENETTA-GROUP s.r.o. vznikla v roku 2008. Sídlo firmy je v Bratislave. V roku 2024 mala spoločnosť jednu prevádzku.
Od roku 2015 rozšírila prevádzku v Brezne, časť Valaská-Piesok a od roku 2020 má prevádzku v Kunovej Teplici, kde sa presťahovala z rožňavských priestorov.
V apríli roku 2022 firma zjednotila svoje prevádzky v Kunovej Teplici.
Spoločnosť dynamicky rastie, je flexibilná a pri budovaní konkurenčných výhod kladie dôraz na kvalitu podporenú strojno – technologickým vybavením pracovísk, na ktoré využíva aj prostriedky z Eurofondov.

Štatutárnym orgánom spoločnosti je konateľ Marián Kober.

Spoločnosť nie je neobmedzene ručiacim spoločníkom v iných spoločnostiach podľa § 56 ods. 5 Obchodného zákonníka.

Informácie o štruktúre spoločníkov ku dňu, ku ktorému sa zostavuje účtovná závierka a o štruktúre spoločníkov, do dňa jej zmeny vzniknutej v priebehu účtovného obdobia

Spoločník	Výška podielu na základnom imaní		Podiel na hlasovacích právach v %	Iný podiel na ostaných položkách VI ako na ZI v %
	absolútne	v %		
a	b	c	d	e
Marián Kober	7 000	100	100	
Spolu	7000	100	100	

Počas roka 2024 už spoločnosť nepociťuje dôsledky, ktoré vznikli v súvislosti s pandémiou koronavírusu COVID-19, ktorá začala v roku 2020. Situácia na trhu sa už stabilizovala a ustálili sa aj ceny na trhu s materiálom.

Povinnosť vypracovať výročnú správu spoločnosti za rok 2024 vyplynula z § 21 zákona 431/2002 Z. z. o účtovníctve v znení neskorších predpisov. Osobitné predpisy nestanovujú pre spoločnosť povinnosť uvádzať ďalšie údaje vo výročnej správe.

2. Vývoj tržieb

	2024	EUR	%
	CELKOM	**5 102 330**	100 %
	VÝROBKY	4 227 226	83 %
	SLUŽBY	105 210	2 %
	TOVAR	769 894	15 %

Podiel predaja podľa druhu tržieb 2024

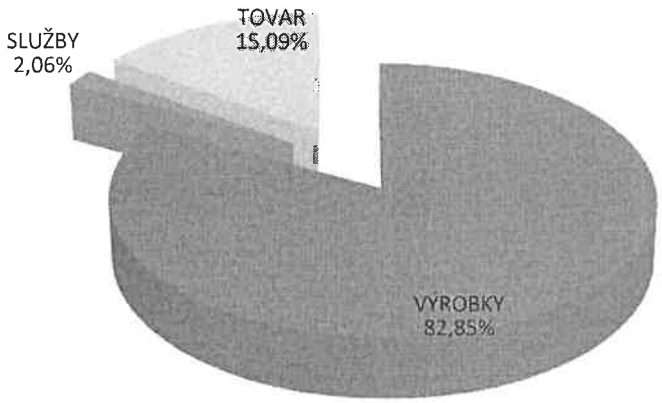

Vývoj tržieb

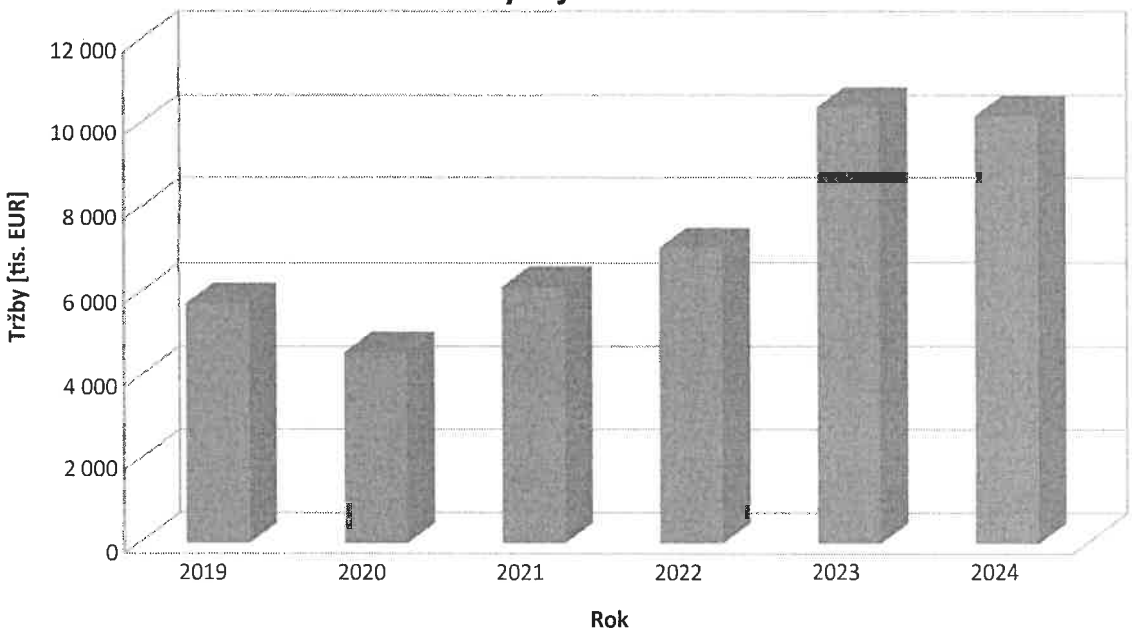

3. Výroba, produkcia a kvalita

Spoločnosť v rámci svojich činností pokrýva celý vývojový cyklus produktu – od spracovania výkresovej dokumentácie, cez výrobu produktu, pieskovanie, lakovanie až po expedíciu. V niektorých prípadoch zabezpečuje spoločnosť aj montáž výrobkov.

Každoročne by podľa predpokladov mala spoločnosť realizovať výrobu oceľových nosníkov a výpalkov v celkovom objeme cca 1.800-2.000 ton, komponenty pre poľnohospodársky priemysel v objeme cca 700 tis. eur.

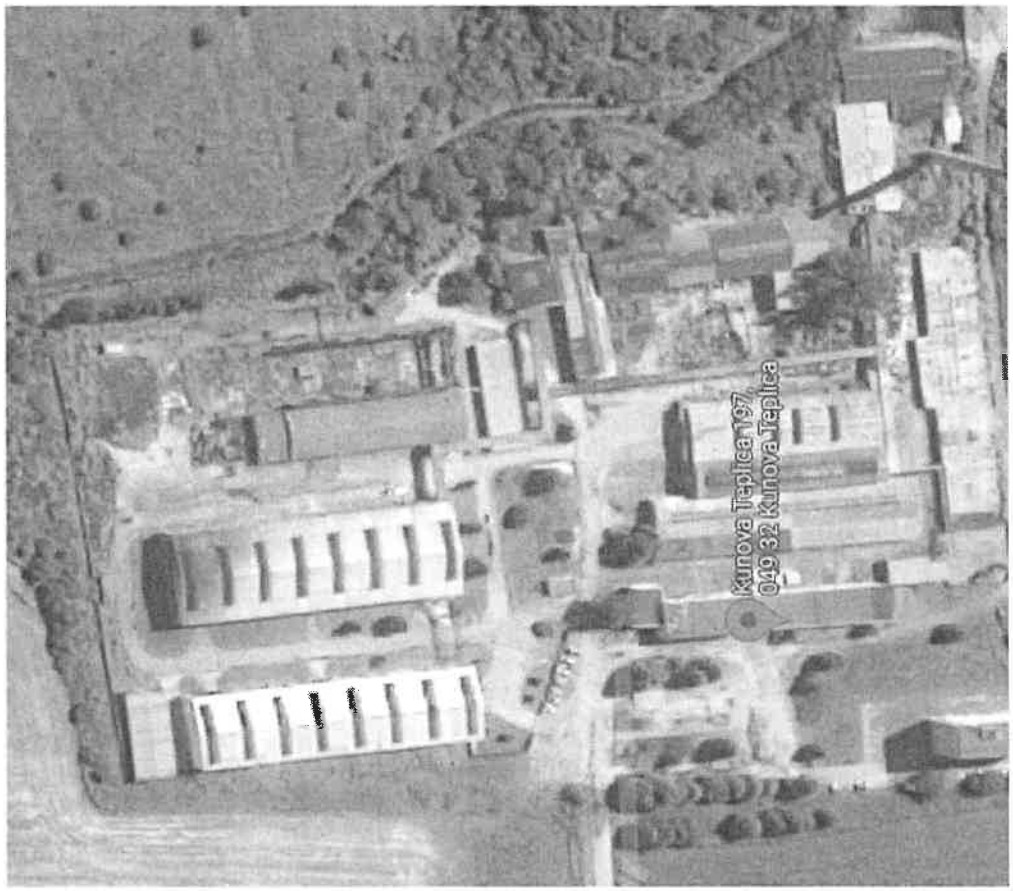

POLOHA SPOLOČNOSTI

Pobočka v Kunovej Teplici je situovaná 20 km od mesta Rožňava, v blízkosti obce Štítnik. Výrobné priestory sú v areály bývalých magnezitárskych závodov.

Spoločnosť je zapojená do projektu Európskej únie - Inovácia, zvýšenie technologickej úrovne a konkurencieschopnosti spoločnosti PENETTA-GROUP s.r.o. a od roku 2023 do projektu Obstaranie technológii rotačného teleskopického manipulátora

INOVÁCIA, ZVÝŠENIE TECHNOLOGICKEJ ÚROVNE A KONKURENCIESCHOPNOSTI SPOLOČNOSTI PENETTA – GROUP s.r.o.

Cieľom projektu je zvýšiť inovačnú kapacitu spoločnosti prostredníctvom inovácie procesu spracovania kovových profilov s využitím nového pilo-vŕtacieho centra na delenie a spracovanie profilov.

Kód projektu /ITMS2014+/: 3130100346

Realizácia projektu: 5/2018 – 10/2018

PENETTA GROUP

OPERAČNÝ PROGRAM VÝSKUM A INOVÁCIE

Európska únia
Európsky fond regionálneho rozvoja

Projekt:
Obstaranie technológií rotačného teleskopického manipulátora

Opis:
Inovácia časti výrobného procesu spoločnosti

Prijímateľ: PENETTA – GROUP s.r.o.
Nenávratný finančný príspevok: 98 990€
Výška finančnej podpory z EÚ: 99 990€

Spoločnosť je od roku 2020 zapojená do projektu Duálne vzdelávanie, kde žiak počas štúdia prakticky vykonáva činnosti v rámci rôznych pracovných pozícii v oblasti administratívy, logistiky, skladového hospodárstva, účtovníctva a personalistiky.

DUÁLNE vzdelávanie

PENETTA – GROUP s.r.o., Gorkého 3, 811 01 Bratislava
Prevádzka: Kunova Teplica 197, 049 32 Kunova Teplica
kontakt: orabinec@penetta.sk
www.penetta.sk

Spoločnosť PENETTA – GROUP s.r.o. pôsobí na trhu od roku 2008. Hlavným predmetom podnikateľskej činnosti firmy je výroba nosníkov a výpalkov a obchodná činnosť. Spoločnosť v rámci svojich činností pokrýva celý vývojový cyklus produktu – od spracovania výkresovej dokumentácie, cez výrobu produktu, pieskovanie, lakovanie až po expedíciu.

Žiak bude počas štúdia prakticky vykonávať činnosti v rámci rôznych pracovných pozícii v oblasti administratívy, logistiky, skladového hospodárstva, účtovníctva a personalistiky.

Počet ponúkaných miest: 3

Produkcia

Spoločnosť sa zaoberá výrobnou i obchodnou činnosťou. Vykonáva výrobu oceľových nosníkov , čo tvorí jej hlavný predmet činnosti.
Zaoberá sa hlavne:
- výrobou a montážou nosných oceľových konštrukcií ako aj uskutočňovaním stavieb a ich zmien,
- výrobou výpalkov,
- výrobou komponentov pre poľnohospodárske stroje
- výrobu eskalátorov

Spoločnosť realizuje prevažnú časť svojej produkcie so stabilnými obchodnými partnermi. Orientuje sa na stredne veľké až veľké spoločnosti. Strategickými odberateľmi sú spoločnosti:

- GOHR s.r.o., Slovensko - ktorá je ústredným odberateľom oceľových a nosných konštrukcií
-WERTHEIM Kovo, s.r.o., - Slovensko, - odberateľ pre eskalátory

Spoločnosť disponuje úplnou technológiou na výrobu oceľových nosníkov – vstavané profily a výrobu eskalátorov. Jej najdôležitejšie časti sú:
- technológia na delenie materiálu
- páliaci počítačovo riadený automat
- pásová píla
- hydraulické nožnice
- zváracie automaty
- automatizovaná linka na výrobu halových nosníkov
- dopravné a zdvíhacie zariadenia
- strojové obrábanie (vŕtačka, fréza, sústruh, ohraňovací lis)
- otryskávacia technológia
- lakovňa
- expedičný sklad
- 3x vysokozdvižný vozík
- rotačný teleskopický manipulátor - MANITOU

Kvalita

Hlavným cieľom našej spoločnosti je zabezpečiť trvalý rozvoj, potrebný zisk a v neposlednom rade aj uspokojenie požiadaviek zákazníkov.
Spoločnosť je držiteľom viacerých certifikátov, ktoré rozoberieme v nasledujúcej časti.

4. Integrovaný manažérsky systém - ISO normy a certifikáty

V oblasti systémovej certifikácie spoločnosť PENETTA-GROUP s.r.o. má vybudovaný a udržiavaný systém manažérstva kvality – SMK. SMK má spoločnosť PENETTA-GROUP s.r.o. certifikovaný od roku 2018.

EN ISO 9001:2015
(systém manažérstva kvality)

Predmetom certifikácie je:

- výroba a spracovanie kovov
- výroba kovových konštrukcií, okrem strojov a zariadení
- oprava strojov
- inštalácia priemyselných strojov a prístrojov

Spoločnosť PENETTA-GROUP s.r.o. má vybudovaný systém manažérstva kvality - SMK. Spoločnsoť má tento systém v spojení s požiadavkami na kvalitu pri tavnom zváraní kovových materiálov

EN ISO 3834-2:2021

Predmetom certifikácie je:

- výroba a spracovanie kovov
- výroba kovových konštrukcií, okrem strojov a zariadení
- oprava strojov
- inštalácia priemyselných strojov a prístrojov

Spoločnosť PENETTA-GROUP s.r.o. je certifikovaná v oblasti zvárania. Spoločnosť preukázala, že spĺňa požiadavky zaradenia do triedy EXC 3 vrátane. Spoločnosť obnovila certifikát 12.9.2022

EN 1090-2 2019 stup. EXC3

Predmetom certifikácie je:

- procesy zvárania podľa ISO 4063
- skupina základných materiálov podľa ISO/TR 15608

Spoločnosť je držiteľom osvedčenia o zhode riadenia výroby pre stavebný výrobok nosné oceľové konštrukcie v súlade s EXC3 EN 1090-2 pre stavebné účely vo všetkých typoch stavieb. Osvedčenie bolo vydané pre výrobný závod Rožňava a vydané dňa 30.08.2016. EN 1090-2 2008+A1:2011

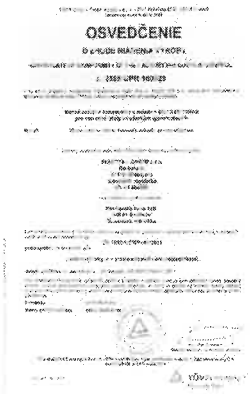
OSVEDČENIE

Rozsah osvedčenia zahŕňa:

- výroba, delenie vŕtanie, tvárnenie, zváranie

povrchová úprava

Spoločnosť osvedčenia v priebehu roka 2022 aktualizoval.

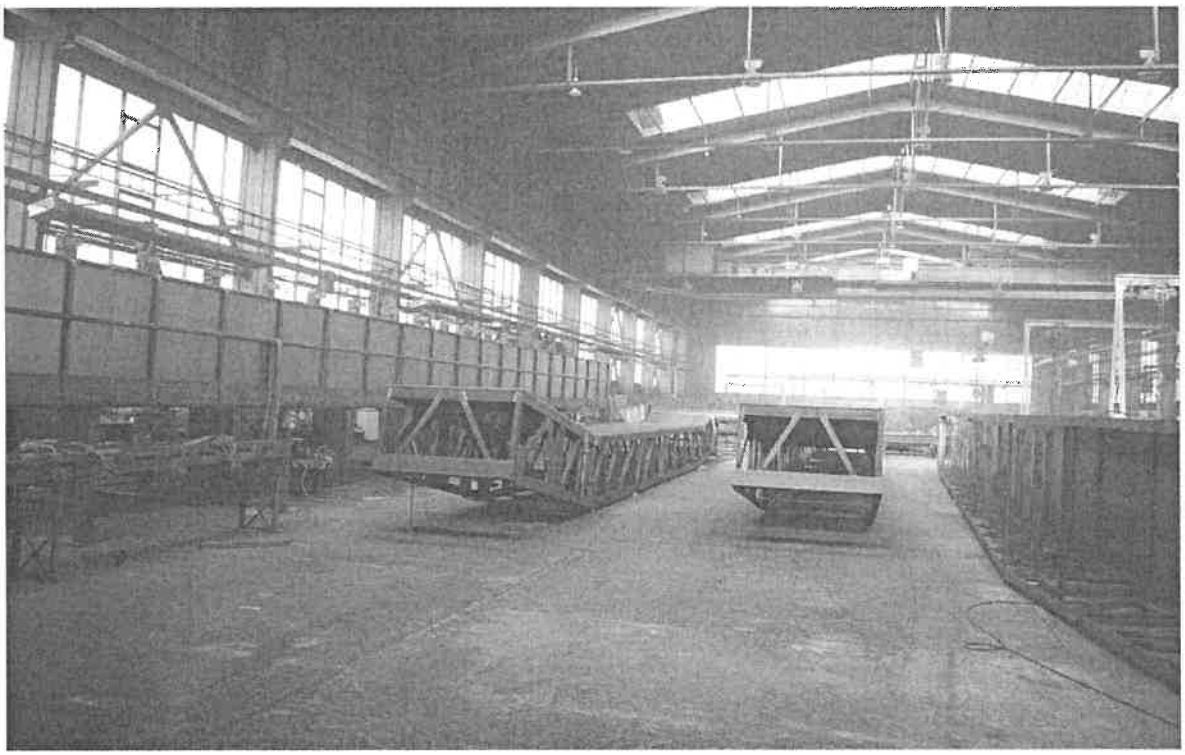

5. Životné prostredie

Spoločnosť plní ciele **Programu odpadového hospodárstva Košického kraja na roky 2021-2026**, ktorý spĺňa kritériá Programu odpadového hospodárstva Slovenskej republiky na roky 2021-2025.

Produkcia akéhokoľvek odpadu vo firme nie je taká vysoká, aby bolo ekologicky a ekonomicky významné vybudovanie vlastného zariadenia na zhodnocovanie alebo zneškodňovanie odpadov, preto si firma zabezpečuje zhodnocovanie alebo zneškodňovanie odpadov prostredníctvom oprávnených firiem na základe zmluvného zabezpečenia dodávateľským spôsobom.

Dôsledným triedením odpadov šetríme životné prostredie.

Prijímaním účinných opatrení zabezpečujeme minimalizovanie negatívnych vplyvov na vodu, pôdu a ovzdušie.

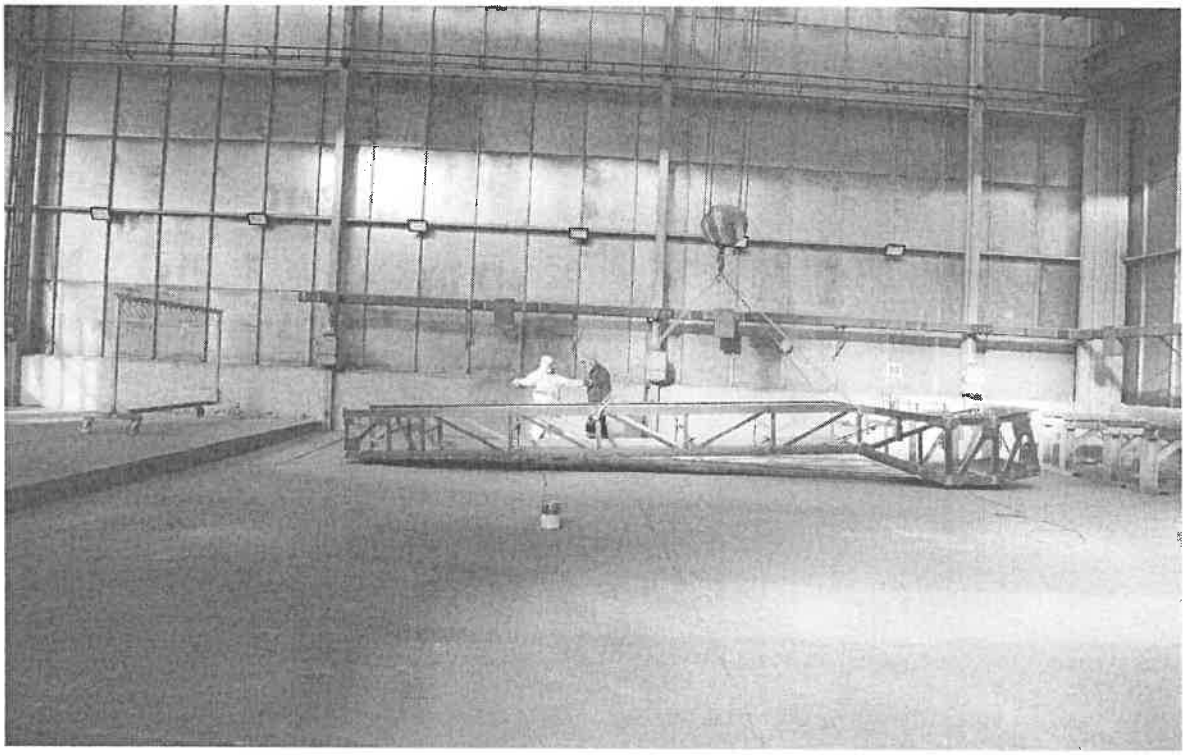

6. Personalistika a bezpečnosť pri práci

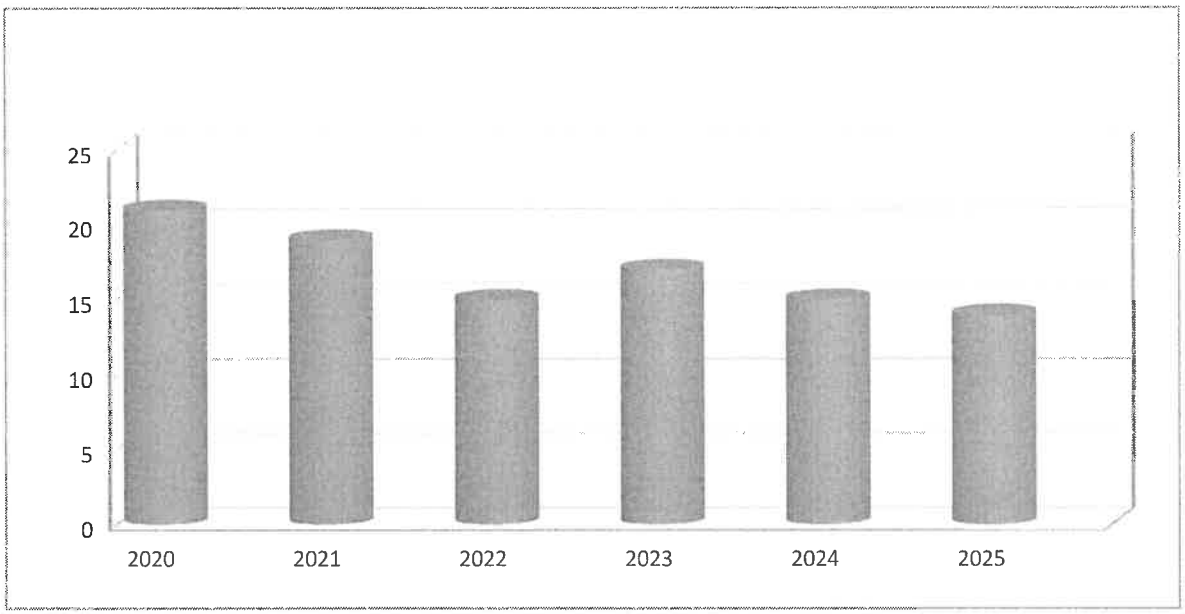

Poče	zamestnancov				
2020	2021	2022	2023	2024	2025
21	19	15	17	15	14

Predpokladaný stav zamestnancov k 31.12.2025 bude 14.

Bezpečnosť a ochrana zdravia pri práci (ďalej len BOZP) je stav pracovných podmienok eliminujúcich vplyv nebezpečných a škodlivých faktorov pracovného procesu alebo prostredia na zamestnancov. Bezpečnosť a ochranu zdravia pri práci musia zabezpečovať všetci zamestnávatelia . Ich povinnosťou je starať sa o technické, technologické, organizačné, personálne a iné opatrenia potrebné na dosiahnutie tohto cieľa. Zamestnanci musia pri práci dbať o svoju bezpečnosť a zdravie, ako aj o bezpečnosť a zdravie ostatných osôb.
Na správne dodržiavanie BOZP dohliada externá spoločnosť.

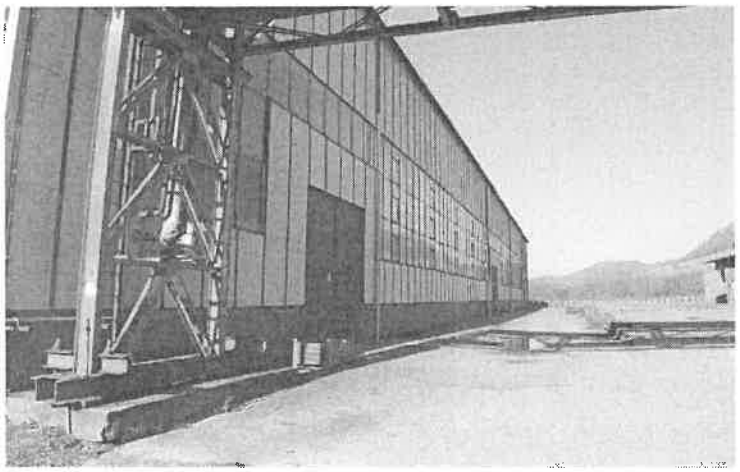

PENETTA-GROUP s.r.o.

VÝROBA OCEĽOVÝCH NOSNÍKOV A VÝPALKOV

7. Ekonomické ukazovatele

ÚČTOVNÁ ZÁVIERKA (významné položky)

Ozn.	SÚVAHA STRANA AKTIV	Číslo riadku	31.12. 2022	31.12. 2023	31.12. 2024
	MAJETOK	001	2 027 465	2 076 289	2 125 413
A.	Neobežný majetok	002	617 381	854 723	671 440
A.II.1	Pozemky	012			
2.	Stavby	013			
3.	Samostatné HV a súbory HV	014	617 381	854 723	671 440
7.	Obstarávaný dlhodobý majetok	018			
8.	Poskytnuté preddavky na HM	019			
A.III.1	Podielové cenné papiere	022			
B.I.1.	Materiál	035	172 809	178 921	328 776
2.	Nedokončená výroba	036			
3.	Výrobky	037			
5.	Tovar	039	0	0	0
B.II.6	Iné pohľadávky	041	2 000	0	0
B.III.1	Pohľadávky z obchodného styku	054	898 457	166 720	607 970
7.	Daňové pohľadávky	063	0	0	1 248
8.	Iné pohľadávky	065	51 362	53 106	48 305
B.IV.	Finančné účty	071	282 669	817 205	462 912
C.	Časové rozlíšenie	074	2 787	5 614	4 762

Ozn.	SÚVAHA STRANA PASÍV	Číslo riadku	31.12. 2022	31.12. 2023	31.12. 2024
	VLASTNÉ IMANIE A ZÁVÄZKY	79	2 027 465	2 076 289	2 125 413
A.I.	Základné imanie	81	7 000	7 000	7 000
A.III.	Ostatné kapitálové fondy	86	100 000	100 000	100 000
A.IV.	Zákonné rezervné fondy	87	2 554	2 554	2 554
A.VII.	Nerozdelený zisk minulých r.	98	449 556	467 048	710 831
A.VIII.	Výsledok hospodárenia po zdanení	100	17 492	236 266	31 610
B.I.5	Ostatné dlhodobé záväzky	110	168 133	234 308	128 006
12.	Odložený daňový záväzok	117			
B.III.	Dlhodobé bankové úvery	121	0	0	244 354
B.IV.1	Záväzky z obchodného styku	123	814 489	561 827	644 840
5.	Záväzky voči spoločníkom	130			
6.	Záväzky voči zamestnancom	131	12 374	11 321	10 478
7.	Záväzky zo sociálneho poistenia	132	7 092	5 785	5 461
8.	Daňové záväzky a dotácie	133	74 534	34 991	37 949
10.	Iné záväzky	135	40 882	48 383	65 959
B.V.	Krátkodobé rezervy	136	10 369	14 634	15 385
B.VI.	Bežné bankové úvery	139	529 530	599 220	314 440
B.VII.	Krátkodobé finančné výpomoci	140			
C.	Časové rozlíšenie súčet	141	68 746	27 493	80 548

PENETTA-GROUP s.r.o.

VÝROBA OCEĽOVÝCH NOSNÍKOV A VÝPALKOV

ÚČTOVNÁ ZÁVIERKA			(významné položky)		
Ozn.	VÝKAZ ZISKOV A STRÁT	Číslo riadku	31.12. 2022	31.12. 2023	31.12. 2024
*	Čistý obrat (časť účt. Tr. 6 podľa zákona)	01	4 975 291	6 411 564	5 102 330
I.	Tržby z predaja tovaru	03	459 128	1 346 821	769 894
II.	Tržby z predaja vlastných výrobkov	04	4 104 562	4 820 168	4 227 226
III.	Tržby z predaja služieb	05	411 601	244 575	105 210
IV.	Zmeny stavu vnútropodnikových zásob	06			
VI.	Tržby z predaja DNHM, DHM a materiálu	08	344 300	94 883	47 646
VII.	Ostatné výnosy z hospodárskej činnosti	09	1 754 455	3 927 325	5 081 342
**	Náklady na hospodársku činnosť spolu	10	6 991 587	10 048 848	10 041 673
A.	Náklady na obstaranie predaného tovaru	11	25 635	122 587	244 891
B.	Spotreba materiálu, energie a ost. dodávok	12	3 059 312	3 136 122	2 057 222
D.	Služby	14	1 297 977	2 295 804	2 131 991
E.	Osobné náklady	15	216 902	208 310	207 526
E.1	Mzdové náklady	16	153 837	146 496	146 065
E.3	Náklady na sociálne poistenie	18	52 812	50 525	50 184
E.4	Sociálne náklady	19	10 253	11 288	11 277
F.	Dane a poplatky	20	26 054	33 815	9 624
G.	Odpisy a opravné položky k DNHM a DHM	21	241 919	258 364	284 346
H.	Zostatková cena predaného DM a predaného materiálu	24	335 324	77 645	53 287
I.	Opravné položky k pohľadávkam	25	62 660	6 771	-17 350
J.	Ostatné náklady na hospodársku činnosť	26	1 725 804	3 909 430	5 070 136
*	Pridaná hodnota	28	592 367	857 051	668 226
**	Výnosy z finančnej činnosti spolu	29			
N.	Nákladové úroky	49	35 283	93 728	105 876
Q.	Ostatné náklady na finančnú činnosť	54	12 735	23 675	33 616
****	Výsledok hospodárenia za účtovné obdobie pred zdanením	56	34 441	267 533	50 243
R.	Daň z príjmov	57	16 949	31 267	18 633
R.1	Daň z príjmov splatná	58	16 949	31 267	18 633
R.2	Daň z príjmov odložená	59			
****	Výsledok hospodárenia za účtovné obdobie po zdanení	61	17 492	236 266	31 610

8. Záver

Doplňujúce požiadavky Zákona o účtovníctve k § 20 Výročná správa

A Návrh na rozdelenie zisku alebo vyrovnanie straty :

Bezprostredne predchádzajúce účtovné obdobie	EUR
účtovný zisk	236 266
Rozdelenie účtovného zisku v bežnom účtovnom období	
prevod do nerozdeleného zisku minulých rokov	236 266

B Účtovná jednotka nemá náklady na výskum a vývoj.

C Účtovná jednotka nezostavuje v bežnom období konsolidovanú účtovnú závierku o konsolidovanom celku.

D Účtovná jednotka nemá organizačnú zložku v zahraničí.

E Bežné účty spoločnosť vedie v Unicredit Bank Slovakia a.s., ČSOB banke, TATRA Banka a.s.

F Spoločnosť má leasingový majetok od spoločnosti ČSOB Leasing, a.s.

G Poistenie majetku a tovaru zabezpečuje poisťovňa UNIQA,Kooperativa, Komunálna poisťovňa, Allianz

H Spoločnosť spĺňa predpoklady, že účtovná jednotka bude naďalej pokračovať vo svojej činnosti.

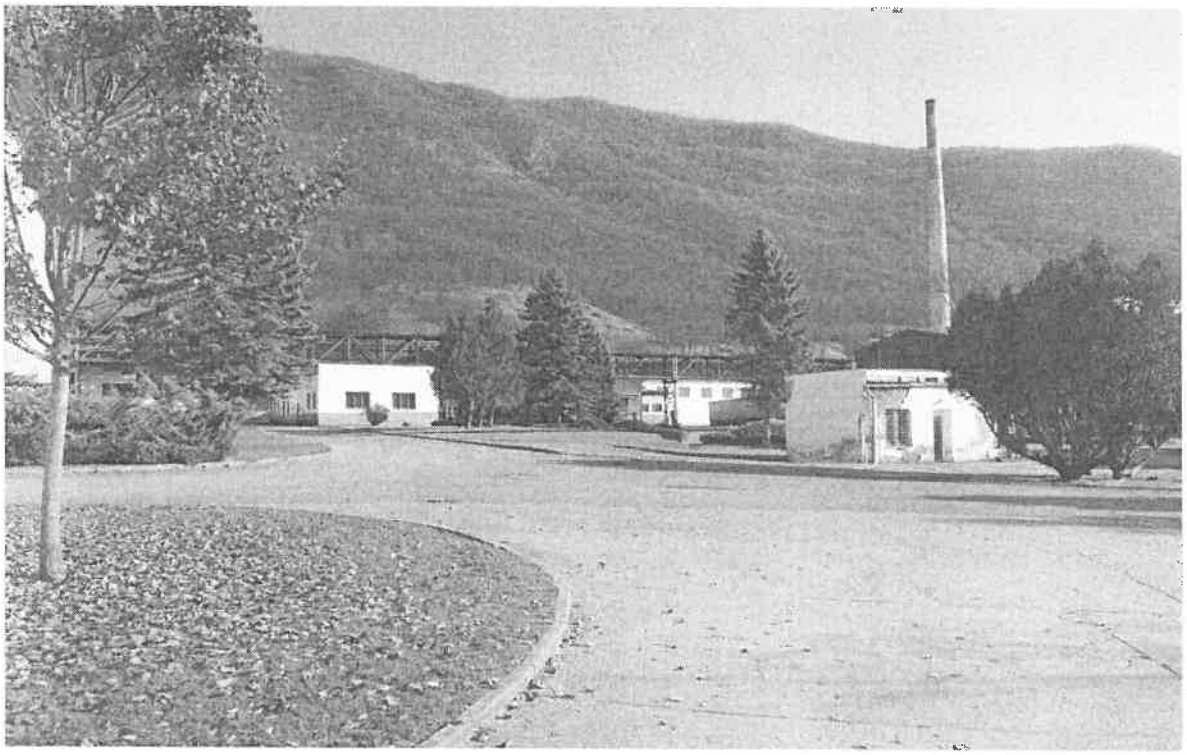

Vízia spoločnosti do budúcnosti.

Spoločnosť PENETTA-GROUP s.r.o by v budúcnosti chcela stabilizovať svoj výrobný program a optimalizovať náklady firmy. Chcela by byť pripravená na vstup nového zákazníka do výroby.

Spoločnosť by bola rada udržať trend na najbližšie 2 roky a po stabilizácii výrobných procesov navýšiť výrobné kapacity o 10 – 20%

Spoločnosť sa v priebehu roka 2020 presťahovala z prevádzky v Rožňave do novej prevádzky v Kunovej Teplici, ktorá poskytuje lepšie kapacity na výrobný program, ako aj navýšenie výrobných procesov.

Spoločnosť v roku 2021 uskutočnila reprofilizovanie výroby a zameranie sa na nový výrobný program - výroba eskalátorov, ktorá bola realizovaná na prevádzke v Brezne. Spoločnosť postupne prevádzky zlúčila a spojila výrobné programy v jednej prevádzke

Pilo-vŕtacie centrum získané v roku 2018 z Eurofondov je pre našu spoločnosť veľkým prínosom z hľadiska kvality, rýchlosti delenia a vŕtania. S tým súvisí to, že spoločnosť je pripravená navýšiť svoj výrobný proces s kvalitnou prípravou. Zároveň spoločnosť kompletne zrušila prevádzku v Brezne a presťahovala pilo-vŕtacieho centrum do prevádzky v Kunovej Teplici v priebehu roka 2022, čo pomohlo spoločnosti sa lepšie zamerať na optimalizáciu nákladov a k plynulosti vo výrobnom procese. Získaním Rotačného teleskopického manipulátora v roku 2023 firma rozšírila svoje možnosti pôsobenia na trhu.

Výročná správa účtovnej jednotky poskytuje jej verný a pravdivý obraz a je v súlade s účtovnou závierkou účtovnej jednotky, ktorá je overená audítorom.

Zostavené dňa :	Podpisový záznam člena štatutárneho organu účtovnej jednotky :
17.09.2025	konateľ spoločnosti