

**Konsolidovaná výročná správa
(uvádza údaje z individuálnej výročnej správy)**

Mestská časť Bratislava - Rusovce

za rok 2024



**Radovan Jenčík
starosta**

IDENTIFIKAČNÉ ÚDAJE:

Mestská časť Bratislava – Rusovce
Vývojová 8
851 10 Bratislava
IČO: 00304611

ZÁKLADNÁ CHARAKTERISTIKA OBCE:

Rusovce - jedna zo štyroch zadunajských mestských častí Bratislavy má špecifické historické a geografické postavenie. Od roku 1990 je vyhlásená za pamiatkovú zónu. Má výnimočnú geografickú polohu - od doby rímskej vedie cez jej územie obchodná cesta z dnešného Maďarska do Rakúska. V 90. rokoch bola vybudovaná na území Rusoviec časť diaľničného systému, ktorý v najbližšej budúcnosti prepojí cestný komunikačný systém SR s okolitými krajinami. MČ je samostatný územný samosprávny a správny celok Slovenskej republiky. MČ je právnickou osobou, ktorá samostatne hospodári s vlastným majetkom a s vlastnými príjmami. Základnou úlohou MČ pri výkone samosprávy je starostlivosť o všestranný rozvoj jej územia a o potreby jej obyvateľov.

Základná charakteristika konsolidovaného celku:

Informácie o organizáciách v zriaďovateľskej pôsobnosti účtovnej jednotky

	Počet
Rozpočtové organizácie zriadené účtovnou jednotkou	1
Príspevkové organizácie zriadené účtovnou jednotkou	1
Iné právnické osoby založené účtovnou jednotkou	1

Rozpočtové organizácie v zriaďovateľskej pôsobnosti účtovnej jednotky

Názov RO	Sídlo RO	Zmena/zriadenie, zrušenie, zmena formy práv. osoby/	Dôvod zmeny
Základná škola s materskou školou Vývojová 228	Vývojová 228 851 10 Bratislava		

Príspevkové organizácie v zriaďovateľskej pôsobnosti účtovnej jednotky

Názov PO	Sídlo PO	Zmena/zriadenie, zrušenie, zmena formy práv. osoby/	Dôvod zmeny
Miestny podnik Ruseko	Vývojová 8, 851 10 Bratislava		

Iné právnické osoby v zakladateľskej pôsobnosti účtovnej jednotky

Právna forma	Názov právnickej osoby	Sídlo právnickej osoby	Zmena (zmena formy práv. osoby)	Dôvod zmeny
s.r.o.	Rusovce - Oproti kaštieľu, s.r.o.	Vývojová 8, 851 10 Bratislava		

Deň ku ktorému bola zostavená individuálna účtovná závierka každej konsolidovanej účtovnej jednotky : 31. 12.

ORGANIZAČNÁ ŠTRUKTÚRA A IDENTIFIKÁCIA VEDÚCICH PREDSTAVITEĽOV

ŠTATUTÁRNY ORGÁN:

Radovan Jenčík, starosta

ZASTUPITEĽSKÝ ORGÁN – ORGÁN SAMOSPRÁVY:

Miestne zastupiteľstvo Mestskej časti Bratislava - Rusovce

ZÁSTUPCA STAROSTU MESTSKEJ ČASTI:

František Lošonský

HLAVNÝ KONTROLÓR MESTSKEJ ČASTI:

Ing. Pavel Škodler

Organizačná štruktúra MÚ MČ Bratislava – Rusovce:

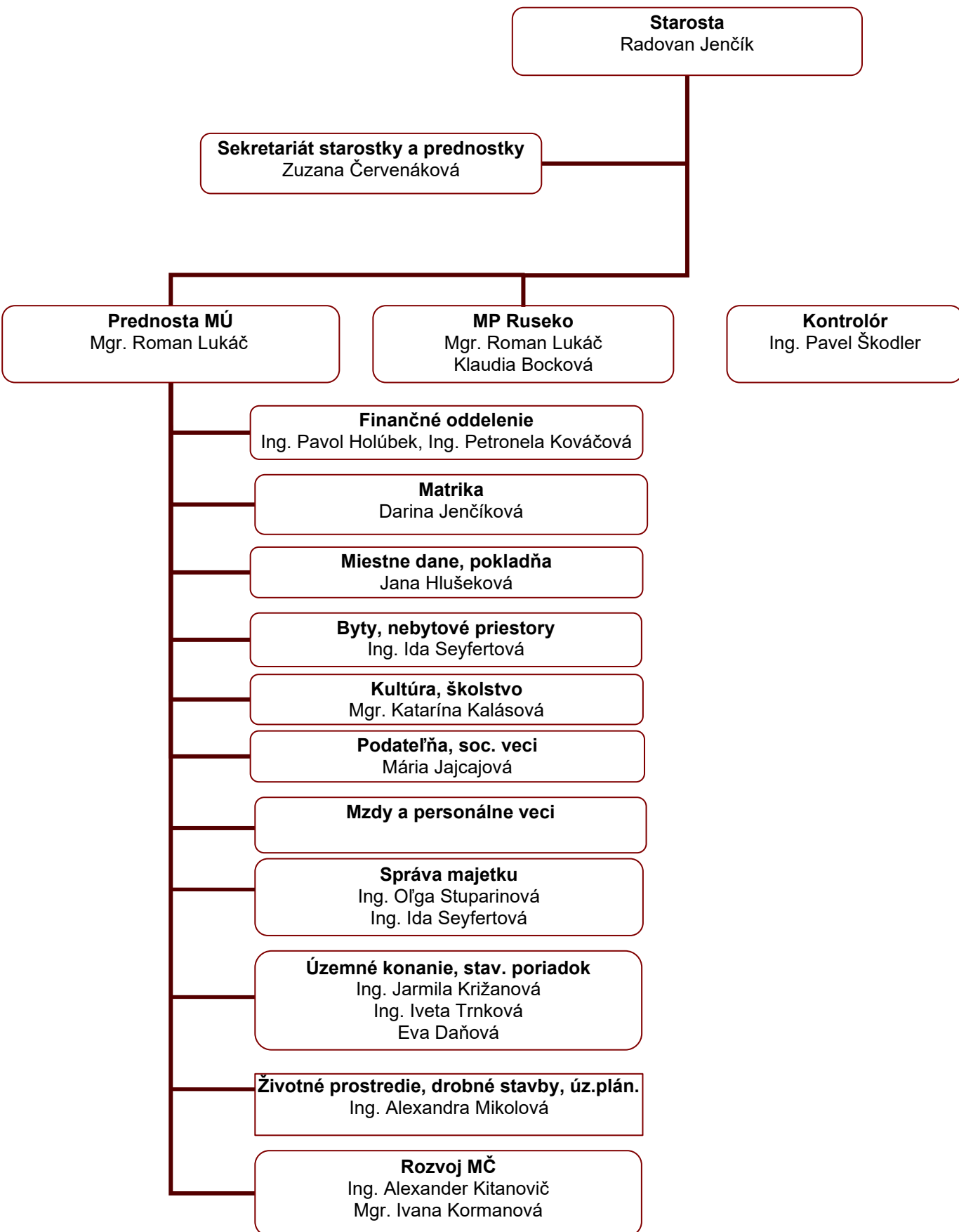

HISTÓRIA:

- 2200-1600 p.n.l. (doba bronzová) stopy po najstaršom osídlení ľuďmi tzv. wieselburskej kultúry.
7. st. p.n.l. (staršia doba železná) nálezy hrobov halštatskej kultúry
- 250-125 p.n.l. (mladšia doba železná) nálezy jedného chudobného hrobu laténskej kultúry (Kelti)
- 12-9 p.n.l. prichádzajú na územie Rusoviec Rimania
- 70-80 vojenský tábor Gerulata
- 2.-4. st. rozkvet rímskej Gerulaty
5. st. pod tlakom germánskych kmeňov zánik Gerulaty
- 6.-7. st. stopy po Longobardoch a Avaroch
9. st. na územie Rusoviec prichádzajú Slovania
- 10.-11. st. nálezy hrobov zmiešanej slovansko-maďarskej (belobrdskej) kultúry predpokladaná výstavba kostola sv. Víta
- r. 1208 najstaršia písomná zmienka o Rusovciach (terra Uruzwar Wruzvar)
- r. 1266 významná pohraničná pevnosť, spomína sa zámok (castellum)
14. st. Rusovce nadobudli význam už aj ako obchodné stredisko
- pred r. 1365 sa konal pravidelný výročný trh, súčasne sa objavuje nemecký názov Kerselburch, Kerelburg, Karelburg, Kerchenburg, Kerlburg, Karlburg
- r. 1410 pôvodné pomenovanie Uruzwar (13.- 14.stor.) sa mení na Orozwar
- r. 1446 prvá zmienka o tridsiatkovej mýtnej stanici, ktorá existovala až do roku 1571
- r. 1439 prvýkrát sa objavuje označenie ako mestečko "oppidum"
- r. 1453 najstarší dochovaný údaj o židovskej komunite
15. st. Rusovce vlastnila šľachtická rodina Tompekovcov
- r. 1518 bol vlastníkom Rusoviec Štefan Josa, v ďalšom období došlo k rozdrobeniu majetku na viacerých vlastníkov (Josa de Savoly, Sibrik, Rajki, Szapári, Zichy, Jaklin, Kortvélyessi, Lengyel, Zlakovich)
16. st. bolo poznačené feudálnou anarchiou, vnútornými bojmi o uhorskú korunu a najmä tureckou expanziou do strednej Európy
- r. 1515-1575 územie Rusoviec osídlili v štyroch migračných vlnách Chorváti
- r. 1613 znovu výstavba kostola sv. Víta
- r. 1646 získal rusovské panstvo Štefan Zichy
- r. 1659 prvá zmienka o existencii školy
- r. 1668-1669 výstavba kostola sv. Magdalény

- r. 1698 ďalšia písomná zmienka o početnej židovskej enkláve
- r. 1710 založenie cechu obuvníkov
- r. 1712 založenie cechu tkáčov
- r. 1744 katastrofálne povodne, Matej Bel píše o nemeckom a chorvátskom obyvateľstve
- r. 1775-1777 regulácia toku Dunaja a výstavba tzv. Tereziánskej hrádze
- r. 1779 bol zrušený cintorín pri kostole sv. Víta a založený cintorín, ktorý slúži do súčasnosti
- 27.9.1794 písomne doložené pomerne silné zemetrasenie
- 7.12.1794 písomne doložené pomerne silné zemetrasenie
- 16.5.1809 Napoleónske vojská prišli do Rusoviec
- r. 1829 postavený evanjelický kostol
- r. 1841-1844 gróf Emanuel Zichy Ferraris prestavuje podľa projektu Fr. Beera kaštieľ v tudorovskom štýle
- r. 1853 postavená budova evanjelickej školy
- r. 1872 kaštieľ v Rusovciach kúpil gróf Hugo Henckel von Donnersmarck
- r. 1876 po ničivom požiari na dolnom konci obce bol na podnet grófa Henckela založený dobrovoľný požiarny zbor (9. 9. 1877)
- r. 1879 zrušená židovská škola
- r. 1884 Laura Henckel - Kászonyi nechala postaviť v parku mauzóleum (kaplnku) pre svojich rodinných príslušníkov
- r. 1898 zriadená detská opatrovňa (ovoda)
- r. 1906 kaštieľ v Rusovciach kúpil gróf Elemír von Lónyay s manželkou Štefániou
- r. 1907 mauzóleum (kaplnka) rodiny Kászonyi bolo premiestnené z parku na miestny cintorín
- r. 1908 postavená nová budova škôlky; rozdelenie katolíckej ľudovej školy na chlapčenskú a dievčenskú; v tomto roku Rusovce stratili štatút mestečka
- r. 1920 podľa Trianonu Rusovce boli začlenené do Maďarska
- 15.10.1947 Rusovce boli podľa Parížskej dohody pričlenené k Československu

KULTÚRNE PAMIATKY:

Rusovce - Mestská časť Hlavného mesta Slovenskej republiky Bratislavy, bola na návrh Mestskej správy pamiatkovej starostlivosti a ochrany prírody v Bratislave k 1.10.1990 vyhlásená za pamiatkovú zónu. Územie ohraničené Balkánskou ulicou zo severu a západu, Maďarskou z juhu a z východnej strany Rusovským kanálom je významnou archeologickou lokalitou dokumentujúcou osídlenie od praveku po súčasnosť. Pozostatky kastela z doby rímskej, ktorý je jediný svojho druhu na území Slovenska sú prevrstvené zástavbou ľudovej architektúry, ktorú dopĺňa rozsiahly historický park pri kaštieli voľne prechádzajúci do lužných lesov pri Dunaji. Na území Mestskej časti Bratislava – Rusovce sa nachádza aj NKP Dom s hypocaustom a kostol sv. Magdalény, kostol Sv. Víta, evanjelický kostol.

GEOGRAFICKÉ ÚDAJE:

Rozloha: 25,6 km²

Nadmorská výška: 133 m. n. m.

GPS koordináty:

48.054608749, 17.141911983

48° 3' 16.5914969" N

17° 8' 30.8831406" E

ERB:



DEMOGRAFICKÉ ÚDAJE:

Počet obyvateľov: 4794

Hustota obyvateľov : 187 obyvateľov / km²

VÝCHOVA A VZDELÁVNIE

V súčasnosti výchovu a vzdelávanie detí v MČ poskytuje:

- Základná škola s materskou školou Vývojová 228

Na mimoškolské aktivity je zriadený:

- Školský klub detí (bez právnej subjektivity) pri Zš s Mš Vývojová 228

Stravovanie v základnej škole a v materskej škole zabezpečuje:

- Školská jedáleň (bez právnej subjektivity) pri Zš s Mš Vývojová 228

Na základe analýzy doterajšieho vývoja možno očakávať, že rozvoj vzdelávania sa bude orientovať na : zvyšovanie kapacít v Základnej škole a materskej škole Vývojová 228

SOCIÁLNE ZABEZPEČENIE

Sociálne služby pre obyvateľov MČ zabezpečujú :

- Zariadenia sociálnych služieb zriadené Hlavným mestom SR Bratislavou
- Zariadenia sociálnych služieb zriadené Bratislavským samosprávnym krajom
- Opatrovateľská služba (externý dodávateľ, prípadne zamestnanci MČ)

Na základe analýzy doterajšieho vývoja možno očakávať, že rozvoj sociálnych služieb sa bude orientovať na : zlepšovanie kvality opatrovateľských služieb.

ZDRAVOTNÍCTVO

Zdravotnú starostlivosť v MČ poskytuje:

- Zdravotné stredisko – súkromní lekári (praktická ambulancia pre dospelých, stomatologická ambulancia, gynekológia,)
- Lekárneň Melrose

Na základe analýzy doterajšieho vývoja možno očakávať, že rozvoj zdravotnej starostlivosti sa bude orientovať na : získanie ďalších odborných lekárov s inými špecializáciami.

KULTÚRA

Spoločenský a kultúrny život v MČ zabezpečuje miestny úrad mestskej časti :

- spoločenské a kultúrne podujatia v kultúrnej sále MČ
- kultúrne podujatia na verejných priestranstvách a v parku (ples, fašiangy, majáles, deň detí, hody, deň Rusoviec, Mikuláš pre deti, Vianočné trhy)

HOSPODÁRSTVO

Najvýznamnejší poskytovatelia služieb v obci :

- Kraj supermarket
- AGF invest predajňa
- Slovenská pošta
- Divadlo SĽUK
- Rusovský penzión a Rusovská reštaurácia
- Reštaurácia Stodola
- Mufuza pub
- Reštaurácia Gatto Matto
- Kaviareň Sankt Vitus Kaffee
- Kaviareň Berryls
- Reštaurácia Biela Pec
- Netradičné mäsiarstvo
- Koolace
- Reštaurácia Antica Toscana
- Penzión pri Kaštieli
- Pizzarium
- Hotel/Wellness/Bowling/Reštaurácia/Šport Ponteio
- Sladké Bistro
- Trivino vinotéka
- Pizzeria Balkánska
- Záhradníctvo Klívia
- Kvetinárstvo Margarétka
- Kvetinárstvo Kvetinová pohotovosť
- Autoservis a pneuservis Jurík
- Autoservis Mittendorfer
- Autoumývareň TUKY
- Cestovná kancelária Raftovanie
- Kaderníctvo A. Keszeiová – Venuša a kozmetika
- Kozmetika Balkánska pri kaštieli
- Železiarstvo J&M&K
- Požičovňa náradia MWK-náradie

Najvýznamnejšia poľnohospodárska výroba v obci :

- PD DUNAJ

PLNENIE FUNKCIÍ ŠTÁTU

Mestská časť Bratislava – Rusovce vykonáva prenesený výkon štátnej správy v nasledovných oblastiach:

- Matričná činnosť, vnútorná správa
- Ohlasovňa pobytu občanov, register obyvateľstva
- Register adries
- Vydávanie výpisov z registra trestov, listy vlastníctva, výpisy z obchodného registra
- Územné plánovanie a stavebný poriadok
- Špeciálny stavebný úrad na úseku pozemných komunikácií, cestná doprava
- Životné prostredie a odpadové hospodárstvo
- Školstvo
- Ochrana pred požiarmi, ochrana pred povodňami, hospodárska mobilizácia, civilná ochrana
- Kultúra, telesná kultúra, športové zariadenia
- Nájom bytov a nebytových priestorov

ROZPOČET MČ BRATISLAVA – RUSOVCE NA ROK 2024 A JEHO PLNENIE

Základným nástrojom finančného hospodárenia MČ bol rozpočet obce na rok 2024. MČ v roku 2024 zostavila rozpočet podľa zákona č.583/2004 Z.z. o rozpočtových pravidlách územnej samosprávy a o zmene a doplnení niektorých zákonov v znení neskorších predpisov. Rozpočet MČ na rok 2024 bol po úpravách schválený ako vyrovnaný. Bežný rozpočet bol po úpravách schválený ako prebytkový a kapitálový rozpočet ako schodkový.

Hospodárenie obce sa riadilo podľa schváleného rozpočtu na rok 2024.

Rozpočet obce bol schválený miestnym zastupiteľstvom dňa 15. 02. 2024 uznesením č. 123/2024.

Rozpočet bol zmenený päťkrát:

- prvá zmena schválená dňa 27. 06. 2024 uznesením MZ č. 153/2024
- druhá zmena schválená dňa 19. 09. 2024 uznesením MZ č. 172/2024
- tretia zmena schválená dňa 14. 11. 2024 uznesením MZ č. 203/2024
- štvrtá zmena schválená dňa 19. 12. 2024 uznesením MZ č. 216/2024
- piata zmena schválená dňa 23. 12. 2024 rozhodnutím starostu č. 1

Rozpočet MČ k 31.12.2024 v eurách

Rozpočet - Príjmy			Schválený rozpočet príjmy v EUR	Rozpočtové opatrenie starostu č. 1 z 23. 12. 2024 - úprava rozpočtu	Rozpočet príjmy - po úprave v EUR	
položka č.	analytické delenie	Názov účtu	2 024	2 024	2 024	poznámky
položka	DANE Z PRÍJMOV					
1	111 003	Výnos z dane poukázaný územnej samospráve	1 086 850		1 086 850	Časť financií v rámci tzv. solidarity je poukazovaná ako daň z neh. a nie ako výnos z dane poukázaný samospráve; Suma je určená na základe odhad. výberu dane z príjmov fyz.osôb a príspevku pre Bratislavu, štatútu Bratislavy.
	110	Dane z príjmov spolu	1 086 850	0	1 086 850	
		DANE Z MAJETKU A ŠPECIFICKÉ SLUŽBY				
2	121001	Daň z pozemkov	57 350		57 350	Tzv. solidárna časť pre malé MČ môže byť čiastočne vyplatená ako Daň z nehn-pozemky a nie ako podielová daň. Zvýšenie na základe úpravy sadzieb dane z nehnuteľností a skutoč.plnenia. Ďalšie roky Rusovce-Sever.
3	121002	Daň zo stavieb	466 530		466 530	Tzv. solidárna časť pre malé MČ môže byť čiastočne vyplatená ako Daň z nehn-stavby a nie ako podielová daň.Zvýšenie na základe úpravy sadzieb dane z nehnuteľností. Ďalšie roky Rusovce-Sever.

4	121003	Daň z bytov	108 740		108 740	Tzv. solidárna časť pre malé MČ môže byť čiastočne vyplatená ako Daň z nehn-byty a nie ako podielová daň.Zvýšenie na základe úpravy sadzieb dane z nehnuteľností. Ďalšie roky Rusovce-Sever.
5	133001	Daň za psa	7 400		7 400	
6	133003	Daň za nevýherné hracie automaty	2 000		2 000	
7	133004	Za predajné automaty	70		70	
8	133012	Daň za užív. verejn. Priestranstva	2 500		2 500	
9	133013	Poplatok- komunál. odpad a drobné stav. odpady	29 000		29 000	
9a	133015	Poplatok za rozvoj	20 500		20 500	R.2022-2024 použitie na nadstavbu ŠJ (aj úrok). R.2025-2026 zvýšenie na základe nárastu výstavby (hlavne Rusovce Sever). MZ 19.12.2024 Zníženie podľa skutočného vývoja.
	120	Dane z majetku (daň z nehnuteľností...)	632 620	0	632 620	
	130	Dane za špecif.služby (za psa, ver.pr.,autom.,popl...)	61 470	0	61 470	
		Dane z majetku a špecif. služby spolu	694 090	0	694 090	
		PRÍJMY Z PODNIKANIA A Z VLASTNÍCTVA				
10	211003	Dividendy	0		0	
11	211004	Iné príjmy z podnikania-podiel na zisku	120 000		120 000	Podiel na zisku firmy ROT,s.r.o.
12	212002	Príjmy z prenájmu pozemkov	48 500		48 500	Zvýšenie nájomného nebolo plne realizované, bude postupne realizované. Na druhej strane bude menšia výmera prenájmov z dôvodu predaja pozemkov. MZ 14.11.2024 Zvýšenie podľa skutočného plnenia (doplatenie starých rokov)
13	212003	Príjmy za prenajaté budovy, priestory a objekty	49 200		49 200	R.2024 Zahnuté aj paušálne energie a vyššia obsadenosť prenájim. priestorov.
16	212003	Príjmy z prenajatých bytov	133 400		133 400	
17	212004	Z prenajatých strojov, prístrojov, zariad.	0	0	0	
	210	Príjmy z podnik. a vlastníc. spolu (zo zisku,nájmy...)	351 100	0	351 100	
		ADMINISTRATÍVNE POPLATKY				
18	221004	Poplatky -matrika	3 200		3 200	
19	221004	Poplatok za rybar.lístok	800		800	
20	221004	Poplatky stavebného úradu, živ.prostr.	9 100		9 100	R.2024 Rusovce Sever začiatok.

20a	221004	Finančná náhrada za výrub drevín	760		760	Finančná náhrada je uplatňovaná, ak nie je možná náhradná výsadba.MZ 14.11.2024 zvýšenie podľa skutočného vývoja.
23	221004	Správne poplatky-ostatné(vš.správa+SHR+IOMO+spr.popl-popl za rozvoj v popl.)	3 700		3 700	Prvotný rozp.- podľa odhadu vybraných poplatkov za Integrované obslužné miesto (register trestov, list vlastníctva, výpis z obch.registra).
24	221004	Pokuty staveb.úradu	3 000		3 000	
	221	Administratívne poplatky spolu	20 560	0	20 560	
		POKUTY A PRÍJMY ZO SLUŽIEB				
26	222003	Pokuty-mestská polícia,obvodný úrad	500		500	
27	223001	Platby za relácie v miest.rozh	100		100	
28	223001	Príjmy za inzerciu v Rus.Nov., na webe	1 000		1 000	
29	223001	Platby za kopírovacie služby,povolenia (vystavenie povolení, napr. na státie pre rybárov)	1 400		1 400	
30	223001	Známka za psa	20		20	
31	223001	Príjem z knižnice	250		250	
32	223001	Príjem za služby v prenaj.priestoroch-byty	62 750		62 750	
33	223001	Príjem za služby v pren.priest.-budovy,stavby,iné	39 800		39 800	
34	223001	Príjem za predaj domových čísel	20		20	
35	223001	Príjem za opatrovateľskú službu	300		300	Suma je rozpočtovaná z dôvodu prípadných platieb za službu v dotknutých prípadoch.
36	223003	Príjem za stravné-gastrolístky...	0		0	R 2022 Prechod na finančný príspevok na stravu (iná metodika poskytovania)
	222,223	Pokuty a príjmy zo služieb spolu	106 140	0	106 140	
		ŠKOLNÉ				
39	223002	Poplatky-MŠ, ŠK, ŠJ	0		0	Účtovne sú to príjmy Zš s MŠ, ktorá bude mať v prípade odvodu na výdavky prebytkový rozpočet. Do položky sú teda financie zahrnuté kvôli zobrazeniu vyrovnanosti rozpočtu (v prípade výdavkov cez MČ).
	223002	Školné spolu	0,00	0,00	0,00	
		KAPITÁLOVÉ PRÍJMY Z PREDAJA MAJETKU				
40	231	Príjmy z predaja budov,domov,kapit.aktív	1 400		1 400	MZ 14.11.2024 predaj KIA CEED (rok výroby 2008)
41	231	Refundácia výst.plynov.z SPP	0		0	Predpoklad predaja plynovodu Ilýrska až v r.2027?

42	233001	Príjmy z predaja pozemkov	198 730		198 730	Vypracované podľa údajov oddelenia správy majetku. Riziko zníženia na základe možnej neúspešnosti predaja pozemkov. R.2024 Pozem. pod rod. dom. Balkánska ul. a záhradky Vývojová 1; parc.č.120/2; 135/7; 65/3,8; 622/4,12; 864/1,3,4 R.2025 Pozem. parc.č. 1180/81,82; 1105/4,5,6,7.
	230	Kapitál.príjmy z predaja majetku spolu	200 130	0	200 130	
		ÚROKY,INÉ NEDAŇOV.PRÍJMY,OSTAT.PRÍJMY				
46	242	Úroky z vkladov-bežných	0		0	
47	244	Úroky z vkladov-termínovaných	20		20	
50	292006	Z náhrad z poistného plnenia	0		0	Preplatenie poistných udalostí
	240, 290	Úroky,iné nedaň.príjmy,ostat.príjmy spolu	20	0	20	
		BEŽNÉ GRANTY				
52	311	Sponzorské-bežné granty všeobecne(aj kultúra)	13 910		13 910	Uvažované s grantom 7.000 € z Dobrovol. pož. ochrany SR (resp.Min. vnútra) aj v r.2024-2026, výdavky pož.ochr. sú tiež vyššie. MZ 14.11.2024 Zvýšenie na základe získaného sponzorského na kultúrne podujatia.
53	311	Sponzorské príspevky-školstvo	0		0	
54	311	Príspevky-bežné Jarovce,Čunovo na spol.stav.úr.	94 500		94 500	Príspevky na prevádzku spoločného stavebného úradu.
	311	Bežné granty spolu	108 410	0	108 410	
		BEŽNÉ TUZEMSKÉ A ZAHRANIČ. TRANSFERY				
57	312012	Štátna dotácia-ZŠ	1 257 000	167 690	1 424 690	Tu zahrnutý aj transfer na stravovanie zo ŠR, transfer na predškolskú výchovu v MŠ. 23.12.2024 Rozp. op. starostu č.1- Zvýšenie podľa poukazovaných transferov, na strane výdavkov je rovnaké zvýšenie.
58	312012	Štátna dotácia- voľby, sčítanie	10 860		10 860	R.2024 EÚ a prezidentské voľby. MZ 14.11.2024 zvýšenie podľa skutočne poukazovaných dotácií
67	312008	Grant z VÚC	0		0	
68	312012	Transfer na matričnú činnosť	8 680		8 680	

69	312012	Transfer hlásenie pobytu obč.	1 470		1 470	
70	312012	Transfer na stavebný úrad, živ.prostr.	7 230		7 230	
70a	312012	Transfer na register adries	70		70	
70b	312012, 312001	Transfery ŠR-projekty, Envir.f., iné	109 550		109 550	R.2024 Dotácie Ukrajina (104000) a dotácie na projekty na kultúrne podujatia (0). MZ 14.11.2024 Št.dotácia Min.financ.-dofinancovanie (cez Hl.mesto).
70e	292017	Vratky nevyčerp. poskytn. dotácií	0		0	
71	292027	Odvod Ruseka- bežný	4 000		4 000	R.2024 odvod za 2 roky.
	312, 292	Bežné tuzemské a zahr.transfery spolu	1 398 860	167 690	1 566 550	
		KAPITÁLOVÉ TRANSFERY VEREJNEJ SPRÁVY				
72	322001; 322006	Transfer na rekonštr. MŠ	0		0	
74	322001	Transfer na rekonštr. ZŠ	19 020		19 020	R.2024 posun preplatenia projektu Odbor.učebne.
74a	322001	EÚ- Nadstavba a prístavba ŠJ	1 098 750		1 098 750	R.2022-2023 EÚ projekt Nadstavba a prístavba školskej jedálne. MZ 19.12.2024 podľa skutočne poukázaných transferov.
75	322008	Odvod Ruseka	15 000		15 000	Odvod na nákup automobilu a na nákup menšieho strojového vybavenia. MZ 14.11.2024=pozmeň návrh=ODVOD na nákup nákladného vozidla
	322	Kapitál.transfery verejnej správy spolu	1 132 770	0	1 132 770	
		ZDRUŽENĚ PROSTRIEDKY A ZAHRAN.GRANTY				
83	321	Príspevky-kapitál.Jarovce,Čunovo na spol.stav.úr.	300		300	Príspevky na nákup vybavenia stav. úradu.
85	321;322006	Rozne granty a sponzorske	0		0	R.2023 grant zo Slov.futb.zv. na osvetlenie futb. ihriska.
88	322001	Projekty ŠR	0		0	
90	322001	Transfery územ. plán	0		0	
91	322001	Transfer z Environ. fondu	0		0	

92	322001	EÚ - Revitaliz. otočiska autobusov a cyklochodník smer Gašt.alej.(2020-2022).	0	0	0	Proj. Revitaliz. otočiska autobusov a cyklochodník smer Gašt.alej. R.2023-fin. uzavretie projektu.
92a	322001	EÚ- Gerulata-Carnuntum	0	0	0	R.2021-2022 EÚ projekt Gerulata-Carnuntum- Zažite históriu. R.2023-fin. uzavretie projektu.
92c	322001	EÚ-Vybud.cyklotrasy Bratislava-Rusovce	235 150		235 150	R.2024-2025 Nový projekt EÚ- Cyklotrasa cez Gaštanovú alej k hrádzi
95	322001	Projekty r2025-2027	0	0	0	R.2025 EÚ proj- Zníženie energ.náročn.budov 1 125 000. R.2026 Zníženie energ.náročn.budov 2 000 000.
	321, 322	Združené prostriedky a zahr.granty spolu	235 450	0	235 450	
		OSTATNÉ FINANČNÉ OPERÁCIE kapitálové				
97	454001, 454002, 453	Prevody z peň.fondov obce	577 250		577 250	Prevody výsledku hospodár.Prvot. celkom 532 000,teraz 577 250, z toho ZŠ=zostatok z r.2023=0=vrátenie dotácie pom.vychováv.(vráti sa 0,0€minist.) a zostatok dotácií-projekty (0 fasáda Hasič.zb.) a použitie fin.náhr.dreviny v bežnom rozp. 20000(exter.firmy) a v kapitál. rozp. (60000+0)=60000 a z Fondu Opr.BND-ost.fondu(prvot0, teraz0),Fondu Opr.Vývoj.-FRB(prvot0,teraz0). Položka obsahuje aj prípadné použitie prostr.z rez. fondu z min.rokov (prvot0, teraz0). MZ 14.11.2024 Zvýš. podľa schvál. záv.účtu za r.2023
	450	Ostatné fin. operácie kapitál. spolu	577 250	0	577 250	
		KAPITÁLOVÉ ÚVERY				
100	513002	Úvery rokov 2024 až 2027	0	0	0	Úvery na: investičné projekty r2027-2028.

107	513002	Úver (investič.) Nadstavba a dostavba ŠJ	269 070		269 070	MZ 19.12.2024 zníženie na základe vyššieho príjmu z dotácie na projekt.
	510	Kapitálové úvery spolu	269 070	0	269 070	

bežný rozpočet	3 766 030,00	167 690,00	3 933 720,00
z toho dotácia na ZŠ:	1 257 000,00	167 690,00	1 424 690,00
z toho poplatky MŠ, ŠK, ŠJ:	0,00	0,00	0,00
kapitálový rozpočet	2 414 670,00	0,00	2 414 670,00
z toho finančné operácie:	846 320,00	0,00	846 320,00

Tu aj fin.oper.-fin.náhrada-bež.rozp

rozpočet celkom	6 180 700,00	167 690,00	6 348 390,00
------------------------	---------------------	-------------------	---------------------

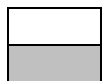

bežné príjmy

kapitálové príjmy

23.12.2024

Vypracoval : Ing.Holúbek

Radovan
Jenčík
starosta

Rozpočtové opatrenie starostu č. 1 z 23. 12. 2024

										Výdavky rozpočet MČ Bratislava - Rusovce	Rozpočet - výdavky v EUR	Úprava rozpočtu výdavky v EUR	Rozpočet výdavky po úprave v EUR	
pol.č	Progr./ podprogr	FN C 1	FN C 2	FN C 3	FN C 4	PO L 1	PO L 2	PO L 3	POL 4	Podprogram 1.1.0 Manažment mestskej časti	2024	2024	2024	poznámky
1	1.1.0	01	1	1		6	1	1		Tarifný plat- Plánovan.,manaž.,kontrola	78 540		78 540	
3	1.1.0	01	1	1		6	1	2	001	Príplatky - osob., za riadenie- plánovanie, manaž.kontrola	16 800		16 800	
5	1.1.0	01	1	1		6	1	4		Odmeny-KZ-Plánovan., man.,kontrola	8 290		8 290	
7	1.1.0	01	1	1		6	1	4		Odmeny-Zák.o VP vo VZ,Obec. Zr.-Plán.,man.,kont.	20 900		20 900	MZ 14.11.2024 zvýšenie na základe mimoriadnych odmien.
52	1.1.0	01	1	1		6	3	3	016	Reprezentačné výdavky a dary	9 440		9 440	Zahrnuté aj výdavky klubu dôchodcov. R.2024- zlučená položka= pripojená pol. č.419 Ostat.kult.činn.- reprez.vydav. MZ 14.11.2024 Zvýšenie z dôvodu väčšieho počtu podujatí a aktivít, vyššie ceny.

pol.č	Progr./ podprogr	FN C 1	FN C 2	FN C 3	FN C 4	PO L 1	PO L 2	PO L 3	POL 4	Podprogram 1.2.0 Strategické plánovanie	2024	2024	2024	poznámky
206	1.2.0	04	4	3		7	1	6		Nákup územného plánu MČ	4 000		4 000	R. 2024-2025 aktualizovanie úz.plánu pam. zóny (posun realizácie) a iné menšie práce.
215	1.2.0	04	4	3		7	1	6		PHSR	2 300		2 300	Úprava PHSR. R.2024 Aktualizácia PHSR.
						7	1	6		Prípravná a proj.dok.	6 300	0	6 300	
										SPOLU za Podprogram	6 300	0	6 300	

	bežné výdavky				
	kapitálové výdavky	6 300	0	6 300	

pol.č	Progr./ podprogr	FN C 1	FN C 2	FN C 3	FN C 4	PO L 1	PO L 2	PO L 3	POL 4	Výdavky rozpočet MČ Bratislava - Rusovce	Rozpočet - výdavky v EUR	Úprava rozpočtu výdavky v EUR	Rozpočet výdavky po úprave v EUR	poznámky
121	2.1.0	01	6	0		6	0	0		Podprogram 2.1.0 Organizácia volieb	2024	2024	2024	R.2024 EÚ a prezidentské voľby. R.2026 VÚC, voľby do samospráv obcí. MZ 14.11.2024 Zvýšenie podľa skutočne poukazovaných dotácií na voľby
										SPOLU za Podprogram	10 800	0	10 800	



bežné výdavky	10 800	0	10 800	
kapitálové výdavky				

										Výdavky rozpočet MČ Bratislava - Rusovce	Rozpočet - výdavky v EUR	Úprava rozpočtu výdavky v EUR	Rozpočet výdavky po úprave v EUR	
pol.č	Progr./ podprogr	FN C 1	FN C 2	FN C 3	FN C 4	PO L 1	PO L 2	PO L 3	POL 4	Podprogram 2.2.0 Informačné a telekomunikačné technológie	2024	2024	2024	poznámky
28	2.2.0	01	1	1		6	3	2	003	Telefón,mobily,iné telek.popl.,rozhl. a televízia, pošta a kuriér.sl.	16 700		16 700	R.2024 Aj aplikácia na oznamy.
61	2.2.0	01	1	1		6	3	5	002	Údržba výpočtovej tech,softw.,siete	35 900	1 040	36 940	web portály, údržba zvončeky, všetkej výpoč. techniky a zariadení, tel. ústredne, softw., príručiek,údrž. a zál.servera, údržba webov mimo oficiál.web (napr. EU proj.)atď. R.2024 Povinná elek. komunikácia=údržb a softw.+zvýšenie cien služieb+kybern.bez pečnosť. MZ 14.11.2024 Zvýšenie cien a väčší rozsah služieb. 23.12.24 Rozp. op. starostu č.1- zvýšenie z dôvodu skoršej ako obvyklej fakturácie v závere roka.

70	2.2.0	01	1	1		6	3	6	002	Nájom kopírky, tlačiarne,	4 900		4 900	
178	2.2.0	01	1	1		7	1	1	003	Nákup software	6 500		6 500	Rôzne licencie (aj antivírus), R.2024 softw. na povinnú elektron.komunik, doplnenie softwaru.
191	2.2.0	01	1	1		7	1	3	002	Nákup výpoč.techniky	14 000		14 000	Nevyhn. výmena starých PC,iná výp. tech. R.2024 výmena zastaraného IT vybavenia, dataprojektor, výmena alarmu.
						6	3	0		Tovary a služby	57 500	1 040	58 540	
						7	1	0		Obstaranie kapitál.aktív (softw., výpoč.technika)	20 500	0	20 500	
										SPOLU za Podprogram	78 000	1 040	79 040	

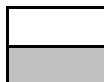

bežné výdavky	57 500	1 040	58 540	
kapitálové výdavky	20 500	0	20 500	

pol.č	Progr./ podprogr	FN C 1	FN C 2	FN C 3	FN C 4	PO L 1	PO L 2	PO L 3	POL 4	Výdavky rozpočet MČ Bratislava - Rusovce	Rozpočet - výdavky v EUR	Úprava rozpočtu výdavky v EUR	Rozpočet výdavky po úprave v EUR	poznámky
										Podprogram 2.3.0 Prevádzka a externé služby	2024	2024	2024	

21	2.3.0	01	1	1	6	3	1	001	Cestovné výdavky	1 500	1 500	Zahnuté aj preplácanie jász spoloč. stav. úradu. Pomernou časťou sa budú podieľať aj Jarovce a Čunovo.
24	2.3.0	01	1	1	6	3	2	001	Elektrická energia MČ-aj Kul.Dom.	17 410	17 410	R.2024 Otočisko autobusov, nižšia spotreba a záloh.platby.
26	2.3.0	01	1	1	6	3	2	001	Plyn MČ v kult.dome	17 900	17 900	R.2024 Vysoký preplatok za r.2023
27	2.3.0	01	1	1	6	3	2	002	Vodné a stočné MČ aj Kult. dom	1 620	1 620	
39	2.3.0	01	1	1	6	3	3	006	Kanc.potreby, papier, čistiace potreby tlačivá,mapy, kvety, vence, vizitky, vybavenie prev.priest. a všeob.materiál, atď.	7 120	7 120	Zlúčená položka, sem bola presunutá aj položka kvety, odev+obuv
50	2.3.0	01	1	1	6	3	3	009	Knihy,noviny,odborné publik,zákony	1 300	1 300	MZ 19.12.2024 nový zdroj informácií- portál Profi samospráva
53	2.3.0	01	1	1	6	3	4	001	Pohonné hmoty	450	450	
54	2.3.0	01	1	1	6	3	4	002	Servis, údržba a opravy doprav.prostr.	750	750	
56	2.3.0	01	1	1	6	3	4	003	Zákonné a havarijné poistenie vozidiel	570	570	R.2022- zlúčená položka= pripojené č.57 Havarij.pois. R.2024 Kia + Dacia.
58	2.3.0	01	1	1	6	3	4	004	Prepravné a dopravné	20	20	
60	2.3.0	01	1	1	6	3	4	005	Parkovné + karty,známky	260	260	
74	2.3.0	01	1	1	6	3	7	003	Inzercia	500	500	

80	2.3.0	01	1	1		6	3	7	004	Všeobecné služby pre MČ	14 400		14 400	Rôzne služby napr. tlmočenie, preklady, fotoslužby, starostlivosť o "psie" koše, doprava a iné. R.2024 Zabezpečenie spracovania miezd, odvodov a časti personalistiky externou firmou. MZ 14.11.2024 zvýšenie na plavecký kurz pre deti
87	2.3.0	01	1	1		6	3	7	005	Advokátske služby, znalec, posudky, geodet. práce	38 410	100	38 510	Tu zahrnutý aj spol.stav.úr.; Posudky v súvislosti s predajom pozemkov, zápisom nehnuteľností, stavbami, pripravovanými projektmi. 23.12.24 Rozp. op. starostu č.1-Zvýšená potreba právnych služieb pre riešenie zložitých právnych problematík.
190	2.3.0	01	1	1		7	1	3	001	Nábytok	14 800		14 800	Doplnenie budovy MÚ, archívu, doplnenie v iných budovách, doplnenie sobášna miestnosť, iné. MZ 14.11.2024 kúpa stolov do kult. Sály MÚ.

196	2.3.0	01	1	1		7	1	3	004	Nákup všeob. vybavenia MČ	64 000		64 000	R.2024 Mobiliár, iné menšie vybavenie. MZ 20.6.2024 zvýšenie z dôvodu plánovaného nákupu mobiliáru a lavičiek vo väčšom množstve a inform. tabulí "Les nie je smetisko". MZ 14.11.2024 zvýšenie z dôvodu plánovaného nákupu mobiliáru a lavičiek vo väčšom množstve.
251	2.3.0	04	4	3		7	1	7	002	Rekonštrukcia MÚ-Kult. Dom	1 000		1 000	R.2024 menšie rek. r.2026 začiatok EÚ proj. rek. sály a zníž.energ.nároč. 556 000 €. MZ 14.11.2024 presun na iné položky.
						6	3	0		Tovary a služby (aj energie)	102 210	100	102 310	
						7	1	0		Obstaranie kapitál.aktív (vybavenie, rekonš. budov)	79 800	0	79 800	
										SPOLU za Podprogram	182 010	100	182 110	



bežné výdavky	102 210	100	102 310
kapitálové výdavky	79 800	0	79 800

										Výdavky rozpočet MČ Bratislava - Rusovce	Rozpočet - výdavky v EUR	Úprava rozpočtu výdavky v EUR	Rozpočet výdavky po úprave v EUR	
pol.č	Progr./ podprogr	FN C 1	FN C 2	FN C 3	FN C 4	PO L 1	PO L 2	PO L 3	POL 4	Podprogram 2.4.0 Vzdelávanie zamestnancov	2024	2024	2024	poznámky
71	2.4.0	01	1	1		6	3	7	001	Školenia, semináre	2 800		2 800	Tu je zahrnutý aj spol.stav.úr. MZ 14.11.2024 zníženie na základe šetrenia a presun na iné položky.
SPOLU za Podprogram											2 800	0	2 800	

	bežné výdavky	2 800	0	2 800	
	kapitálové výdavky				

										Výdavky rozpočet MČ Bratislava - Rusovce	Rozpočet - výdavky v EUR	Úprava rozpočtu výdavky v EUR	Rozpočet výdavky po úprave v EUR	
pol.č	Progr./ podprogr	FN C 1	FN C 2	FN C 3	FN C 4	PO L 1	PO L 2	PO L 3	POL 4	Podprogram 3.1.0 Administratívne služby pre všetkých	2024	2024	2024	poznámky

2	3.1.0	01	1	1		6	1	1		Tarif plat- Služby verejnosti	250 950	-3 820	247 130	Sem boli zahrnutí aj pracovníci spoločného stavebného úradu. 23.12.2024 Rozp. op. starostu č.1- presun na iné položky, nižšie čerpanie.
4	3.1.0	01	1	1		6	1	2	001	Prípl. - osobné, iné, za riadenie- Služby verejnosti	106 200		106 200	Sem boli zahrnutí aj pracovníci spoločného stavebného úradu.
6	3.1.0	01	1	1		6	1	4		Odmeny-KZ-Služby verejnosti	58 500	620	59 120	23.12.2024 Rozp. op. starostu č.1- zvýšenie podľa skutočného vývoja.
8	3.1.0	01	1	1		6	1	4		Odmeny-ZoVPvoVZ-Služby verejnosti	43 080	970	44 050	23.12.2024 Rozp. op. starostu č.1- zvýšenie podľa skutočného vývoja.
11	3.1.0	01	1	1		6	2	1		Poistenie do VŠZP	24 950	450	25 400	Sem boli zahrnutí aj pracovníci spol. stav. úradu. 23.12.2024 Rozp. op. starostu č.1- zvýšenie podľa skutočného vývoja.

105	3.1.0	01	1	1	6	3	7	014	Stravovanie a provízia za stravné lístky	22 510		22 510	MZ 14.11.2024 Zvýšenie na základe úpravy stravného v zmysle príslu. práv. predpisov.
107	3.1.0	01	1	1	6	3	7	016	Prídel do Sociálneho fondu	7 900		7 900	Tu zahrnutý aj spol.stav.úr. Zvýšenie podľa skutoč. vývoja (zákonný odvod) a na základe novely zák. o práv.postav. a plat pom. starostov.
114	3.1.0	01	1	1	6	3	7	027	Odmeny na dohody pre Mests.časť	37 000		37 000	Roznos tlačovín a pošty, starostlivosť o ver.priestr. a ihriská=hospodár futb.ihr. (10 mesiacov)=najväčši a časť, administratíva spol. stav. úradu, zastupovanie, dohody na upratovanie priestorov a zastupovanie upratovania, zastupovanie matriky, na publicitu a web stránku a sociálne siete atď. MZ 19.12.2024 presun na pol.č. 414-Knižnica-odmeny na dohodu.
116	3.1.0	01	1	1	6	4	2	012	Odstupné	0		0	
117	3.1.0	01	1	1	6	4	2	013	Na odchodné	0		0	
					6	1	0		Mzdy, platy	458 730	-2 230	456 500	
					6	2	0		Poistné a prisp.do poisťovní (odvody)	217 200	2 230	219 430	
					6	3	0		Tovary a služby (aj dohody)	67 520	0	67 520	

						6	4	0		Bežné transfery (odstupné, odchodné)	0	0	0	
										SPOLU za Podprogram	743 450	0	743 450	

										bežné výdavky	743 450	0	743 450	
										kapitálové výdavky				

pol.č	Progr./podprogr	FN C 1	FN C 2	FN C 3	FN C 4	PO L 1	PO L 2	PO L 3	POL 4	Výdavky rozpočet MČ Bratislava - Rusovce	Rozpočet - výdavky v EUR	Úprava rozpočtu výdavky v EUR	Rozpočet výdavky po úprave v EUR	poznámky
										Podprogram 3.2.0 Propagácia a informovanie	2024	2024	2024	
62	3.2.0	01	1	1		6	3	5	002	Údržba web stránky	220		220	Oficiálna web stránka MČ Rusovce.
425	3.2.0	08	2	0		6	3	7	003	Ostat.kult.činn.-propag.a rekl,Rus.Noviny	7 000		7 000	Rozpočet- plán. 6 vydání x1100 €. Tlač letákov na podujatia. Zvýšenie z dôvodu väčšieho počtu výtlačkov, letákov na podujatia.
						6	3	0		Tovary a služby (web, rozhlas, noviny)	7 220	0	7 220	
										SPOLU za Podprogram	7 220	0	7 220	

										bežné výdavky	7 220	0	7 220	
--	--	--	--	--	--	--	--	--	--	---------------	-------	---	-------	--

kapitálové výdavky

Výdavky rozpočet MČ Bratislava - Rusovce										Rozpočet - výdavky v EUR	Úprava rozpočtu výdavky v EUR	Rozpočet výdavky po úprave v EUR		
pol.č	Progr./ podprogr	FN C 1	FN C 2	FN C 3	FN C 4	PO L 1	PO L 2	PO L 3	POL 4	Podprogram 3.3.0 Podpora občianskych združení a mimovládnych organizácií	2024	2024	2024	poznámky
143	3.3.0	01	8	0		6	4	2	002	Prísp.pre školy,cirkvi,nez.org	1 950		1 950	Prvotný rozp.: Kukulienka 0 €, Jednota dôch. 500 €, DHZ 0€, Vitus 1000€, Kresťan.liga 450€, Slovak0, ZUŠ 0. Klub dôch. je v rámci reprez.výd.
SPOLU za Podprogram											1 950	0	1 950	

bežné výdavky	1 950	0	1 950
kapitálové výdavky	0	0	0

Výdavky rozpočet MČ Bratislava - Rusovce										Rozpočet - výdavky v EUR	Úprava rozpočtu výdavky v EUR	Rozpočet výdavky po úprave v EUR		
pol.č	Progr./ podprogr	FN C 1	FN C 2	FN C 3	FN C 4	PO L 1	PO L 2	PO L 3	POL 4	Program 4.0.0 Bezpečnosť a verejný poriadok	2024	2024	2024	poznámky

97	4.0.0	01	1	1		6	3	7	005	Špec.služby- monitoring,bezp.služby..	6 350		6 350	Všetky objekty PO a BOZP; strážny monit. MÚ + Zš, iné (zámky, údrž. Trezorov atd.) služby prevent. lek.prehliadok a ext. služieb ver.obst, civ. ochrany a obrany štátu,archívne sl.,iné.
150	4.0.0	02	2	0		6, 6	3, 0	3, 0	007, 0	Civil.ochrana-nákup ochr.prostr.,iné výdavky	104 000		104 000	Materiálne vybavenie má zabezpečiť okresný úrad. R.2024 výdavky v súvislosti s utečeneckou krízou z Ukrajiny
154	4.0.0	03	2	0		6	3	2	001	Pož.ochrana-elekt.energia	590		590	
155	4.0.0	03	2	0		6	3	2	001	Pož.ochrana -plyn+ kurič	1 300		1 300	MZ 14.11.2024 Vyššie výdavky na vykurovanie, presun z položky č.387 Klub.zariadenie-Pož.zbr.-plyn v podprogr. 8.1.0
156	4.0.0	03	2	0		6	3	2	002	Pož.ochrana-vodné	300		300	
157	4.0.0	03	2	0		6	3	2	003	Pož.ochrana-telefón, internet	250		250	Internetové pripojenie, pevná linka bola zrušená vzhľadom na výšku poplatku.

161	4.0.0	03	2	0	6	3	3	007	Pož.ochrana-špec.material-bežný	7 590		7 590	Viaceré požiadavky sú riešené v rámci kapitálového rozpočtu. R.24-26 predpoklad dotácie z Dob.pož.och.SR. MZ 19.09.24 Presun z iných pol. Pož.ochr.-na nákup vybavenia. MZ 14.11.2024 Presun z položky č.167 Pož.ochr. Náhradné diely na nákup vybavenia. MZ 19.12.2024 Hasič.zbor sa vzdal odmien 300€ v prospech nákupu pož. ochr. špec.mat a presuny z iných položiek
162	4.0.0	03	2	0	6	3	3	010	Pož.ochr.-odev ,obuv	1 470		1 470	MZ 14.11.2024 presun z položky č. 171 Pož.ochrana - školenia, kurzy
163	4.0.0	03	2	0	6	3	3	016	Pož.ochrana-reprez.vydavky	0		0	
164	4.0.0	03	2	0	6	3	4	001	Pož.ochrana-PHM	720	30	750	23.12.24 Rozp. op. starostu č.1- zvýšenie podľa skutočného vývoja.
165	4.0.0	03	2	0	6	3	4	001	Pož.ochrana-mazivá,oleje	0		0	MZ 19.9.24 Presun 150€ na pol.č161-Pož.och. špec.mat.bežný
166	4.0.0	03	2	0	6	3	4	002	Pož.ochrana-batérie	440		440	MZ 19.09.24 Presun z iných pol. Pož.ochr.-na nákup batérií.

167	4.0.0	03	2	0	6	3	4	002	Pož.ochrana-náhradne diely	0		0	MZ 14.11.2024 presun na položku č.161 Pož.ochr.-špec.mat. bežný.
168	4.0.0	03	2	0	6	3	4	003	Pož.ochrana-zákonne poistenie	290	30	320	23.12.24 Rozp. op. starostu č.1-zvýšenie podľa skutočného vývoja.
169	4.0.0	03	2	0	6	3	5	005	Pož.ochrana-údržba špec.techn.	380	280	660	23.12.24 Rozp. op. starostu č.1-zvýšenie z dôvodu vyššej potreby údržby.
171	4.0.0	03	2	0	6	3	7	001	Pož.ochrana -školenia, kurzy	0		0	kurz hasiča,ADP, iné. MZ 14.11.2024 presun na pol. č. 162 Pož.ochr.-odev ,obuv.
172	4.0.0	03	2	0	6	3	7	002	Pož.ochrana-súťaže	0		0	
197	4.0.0	01	1	1	7	1	3	005	Pož.ochrana-špec.materiál-kapitál.	1 100		1 100	Nákup vybavenia OHZ (hadice, prúdnice, zásahové oblečenie, čerpadlá, pneumatiky a podobne).
200	4.0.0	01	1	1	7	1	3	003	Kamery	0		0	Kamery,fotopasce.
					6	3	0		Tovary a služby (aj energie)	123 680	340	124 020	
					7	1	0		Obstaranie kapitál.aktív (vybavenie, kamery)	1 100	0	1 100	
									SPOLU za Program	124 780	340	125 120	

bežné výdavky	123 680	340	124 020
kapitálové výdavky	1 100	0	1 100

Výdavky rozpočet MČ Bratislava - Rusovce										Rozpočet - výdavky v EUR	Úprava rozpočtu výdavky v EUR	Rozpočet výdavky po úprave v EUR		
pol.č	Progr./ podprogr	FN C 1	FN C 2	FN C 3	FN C 4	PO L 1	PO L 2	PO L 3	POL 4	Program 5.0.0 Odpadové hospodárstvo	2024	2024	2024	poznámky
73	5.0.0	01	1	1		6	3	7	004	Odvoz komunál. odpadu-OLO MÚ	640		640	MZ 14.11.2024 zvýšenie poplatkov za odvoz komu.odpadu.
289	5.0.0	05	1	0		6	3	7	004	Prís.na udržiav. stojiska kontajnerov	42 900	550	43 450	23.12.24 Rozp. op. starostu č.1- zvýšenie na základe väčšieho objemu odpadu odvázaného zo stojiska.
290	5.0.0	05	4	0		6	3	7	004	Likvidácia čiernych skládok	400		400	
						6	3	0		Tovary a služby	43 940	550	44 490	
										SPOLU za Program	43 940	550	44 490	



bežné výdavky	43 940	550	44 490	
kapitálové výdavky				

Výdavky rozpočet MČ Bratislava - Rusovce										Rozpočet - výdavky v EUR	Úprava rozpočtu výdavky v EUR	Rozpočet výdavky po úprave v EUR		
pol.č	Progr./ podprogr	FN C 1	FN C 2	FN C 3	FN C 4	PO L 1	PO L 2	PO L 3	POL 4	Program 6.0.0 Komunikácie a verejné priestranstvá	2024	2024	2024	poznámky
140	6.0.0	01	7	0		6	5	1	002	Úrok Inv.úver Reg.sídla,trhovis.,Serv.P	2 280		2 280	Spl. Inv. úveru na financovanie dodatoč. výdavkov súvisiacich s rek. námestia, výstavbou trhoviska a projektom Servus Pontis.
209	6.0.0	04	4	3		7	1	6		Projekt Dopravy MČ	20 500		20 500	R.2024 dopravná štúdia statickej a dynamickej dopravy, projekty doprav. značenia. MZ 14.11.2024 zvýšenie z dôvodu 1.fázy proj.dokum.=projekt u dopravy (odbočenie na Gašt.alej)
222	6.0.0	04	4	3		7	1	7	001	Výstavba-dobudov. doprav.značenia	6 350		6 350	R.2024 dobudovanie časti dopr. značenia (tabule, vodorovné značenie, parkovacie miesta), premaľovanie existujúceho. MZ 14.11.2024 presun na pol. č.209 Projekt dopravy (odbočenie na Gašt.alej)

250	6.0.0	04	4	3	7	1	7	002	Rekonštr. miestn.komunikácií	140 000		140 000	R.2024 Prvot.rozp:Výsadba stromov a zelene 30000 z fin náhrady dreviny, rek. komunikácií pri Zdrav.stred=spojnic a Balk.-Kováčsova, vsakovačky, iné rek.kom.; MZ 14.11.2024 zmena poznámky= výsadba stromov a zelene teraz je 60 000€.
258	6.0.0	04	4	3	7	1	7	002	Rekonštrukcie námestia,Reg.sídla	8 000		8 000	R.2024 el.rozvodňa+čerp. fontány 8000, iné.
284	6.0.0	01	7	0	8	2	1	005	Spl.istiny-Inv.úver Reg.sídl,trh.,Serv.P	16 360		16 360	Spl.inv. úveru na financovanie dodatoč. výdavkov súvisiacich s rek. námestia, výstavbou trhoviska a projektom Servus Pontis.
288	6.0.0	04	5	1	6	3	5	006	Údržba miest.kom.aj zimná	1 000		1 000	Zim. údržbu zabezpečí m.p. Ruseko, ktoré má na zimnú údržbu zvýšený rozpočet v r.2020-2023. MZ 14.11.2024 Zníženie na základe dostatočných zásob solí.
					6	5	0		Splácanie úrokov, ost. platby súvis. s úverom	2 280	0	2 280	
					7	1	0		Obstaranie kapitál.aktív (proj.dok., výstavba, rekonštr.)	174 850	0	174 850	

						8	2	0		Splácanie istín k úverom	16 360	0	16 360	
						6	3	0		Tovary a služby	1 000	0	1 000	
										SPOLU za Program	194 490	0	194 490	

										bežné výdavky	3 280	0	3 280	
										kapitálové výdavky	174 850	0	174 850	
										Finančné operácie	16 360	0	16 360	

										Výdavky rozpočet MČ Bratislava - Rusovce	Rozpočet - výdavky v EUR	Úprava rozpočtu výdavky v EUR	Rozpočet výdavky po úprave v EUR	
pol.č.	Progr./ podprogr.	FN C 1	FN C 2	FN C 3	FN C 4	PO L 1	PO L 2	PO L 3	POL 4	Podprogram 7.1.0 Základná škola	2024	2024	2024	poznámky
256	7.1.0	04	4	3		7	1	7	002	Rekonštr. Základnej školy	87 000		87 000	R.2024 Rek. kotolne, prestrešenie kont.triedy,menšie rek. R.25-26 EÚ proj. zníž.energ. náročnosti
441	7.1.0	---	---	---	---	6	0	0	---	ZŠ	1 257 000	167 690	1 424 690	23.12.24 Rozp. op. starostu č.1- zvýšenie podľa poukazovaných transferov, na strane príjmov je rovnaké zvýšenie.
						7	1	0		Obstaranie kapitál.aktív (proj.dok., výstavba, rekonštr.)	87 000	0	87 000	
						6	0	0		Bežné výdavky ZŠ	1 257 000	167 690	1 424 690	

											SPOLU za Podprogram	1 344 000	167 690	1 511 690	
--	--	--	--	--	--	--	--	--	--	--	----------------------------	------------------	----------------	------------------	--

											bežné výdavky	1 257 000	167 690	1 424 690	
											kapitálové výdavky	87 000	0	87 000	

											Výdavky rozpočet MČ Bratislava - Rusovce	Rozpočet - výdavky v EUR	Úprava rozpočtu výdavky v EUR	Rozpočet výdavky po úprave v EUR	
pol.č	Progr./podprogr	FN C 1	FN C 2	FN C 3	FN C 4	PO L 1	PO L 2	PO L 3	POL 4	Podprogram 7.2.0 Materská škola	2024	2024	2024	poznámky	
254	7.2.0	04	4	3		7	1	7	002	Rekonštr. Materskej školy-	12 000			12 000	R.2024 Prestrešenie vstupu+malé rekonštr. R.2025-2026 Rek. kotolne, EÚ proj. zníž.energ.náročnosti
442	7.2.0	—	—	—	—	6	0	0	—	MŠ	340 030			340 030	Rozp.Zš s MŠ,Vývojová obsahuje ešte navyše ďalšie výdav. hradené z vl. príj. Zš s MŠ. MZ 19.12.2024 Ušetrenie výdavkov na energie.
						7	1	0		Obstaranie kapitál.aktív (proj.dok., výstavba, rekonštr.)	12 000	0		12 000	
						6	0	0		Bežné výdavky MŠ	340 030	0		340 030	
										SPOLU za Podprogram	352 030	0	0	352 030	

											bežné výdavky	340 030	0	340 030	
--	--	--	--	--	--	--	--	--	--	--	---------------	---------	---	---------	--

kapitálové výdavky

12 000

0

12 000

Výdavky rozpočet MČ Bratislava - Rusovce										Rozpočet - výdavky v EUR	Úprava rozpočtu výdavky v EUR	Rozpočet výdavky po úprave v EUR		
pol.č	Progr./ podprogr	FN C 1	FN C 2	FN C 3	FN C 4	PO L 1	PO L 2	PO L 3	POL 4	Podprogram 7.3.0 Školská jedáleň	2024	2024	2024	poznámky
141	7.3.0	01	7	0		6	5	1	002	Úrok úver Nadstavba ŠJ- inv.úver	30 000		30 000	Úver na financovanie nadstavby, rekonštrukcie a prístavby škol.jedálne (rozšírenie kapacity ZŠ).
270	7.3.0	04	4	3		7	1	7	002	Rekonštrukcie Školskej jedálne	383 000		383 000	R.2024 Dokončovacie práce mimo projekt, vybavenie tried, doplnenie kuchyne, parkovisko, doplňujúce práce a služby (manažment, odborné služby), iné. V rozpočte nie sú zahrnuté nedoriešené výdavky-dodávateľ PS stavby (hrozí súdny spor).
287	7.3.0	01	7	0		8	2	1	005	Spl.istiny-úver Nadstavba ŠJ-inv. úver	965 000		965 000	Úver na financovanie nadstavby, rekonš. a prístavby škol.jedálne (rozšírenie kapacity ZŠ)

444	7.3.0	—	—	—	—	6	0	0	—	Školská jedáleň	121 860		121 860	Rozpočet Zš s Mš, Vývojová obsahuje ešte navyše ďalšie výdavky hradené z vlast.príjmov Zš s Mš.
						6	5	0		Splácanie úrokov, ost. platby súvis. s úverom	30 000	0	30 000	
						7	1	0		Obstaranie kapitál.aktív (proj.dok., výstavba, rekonštr.)	383 000	0	383 000	
						8	2	0		Splácanie istín k úverom	965 000	0	965 000	
						6	0	0		Bežné výdavky ŠJ	121 860	0	121 860	
										SPOLU za Podprogram	1 499 860	0	1 499 860	

bežné výdavky	151 860	0	151 860
kapitálové výdavky	383 000	0	383 000
Finančné operácie	965 000	0	965 000

pol.č	Progr./ podprogr	FN C 1	FN C 2	FN C 3	FN C 4	PO L 1	PO L 2	PO L 3	POL 4	Výdavky rozpočet MČ Bratislava - Rusovce	Rozpočet - výdavky v EUR	Úprava rozpočtu výdavky v EUR	Rozpočet výdavky po úprave v EUR	poznámky
										Podprogram 7.4.0 Školský klub detí	2024	2024	2024	

443	7.4.0	—	—	—	—	6	0	0	—	Školský klub detí	158 290		158 290	Rozpočet ZŠ s MŠ, Vývojová obsahuje ešte navyše ďalšie výdavky hradené z vlast.príjmov ZŠ s MŠ.
						6	0	0		Bežné výdavky ŠKD	158 290	0	158 290	
										SPOLU za Podprogram	158 290	0	158 290	



bežné výdavky	158 290	0	158 290	
kapitálové výdavky				

										Výdavky rozpočet MČ Bratislava - Rusovce	Rozpočet - výdavky v EUR	Úprava rozpočtu výdavky v EUR	Rozpočet výdavky po úprave v EUR	
pol.č	Progr./podprogr	FN C 1	FN C 2	FN C 3	FN C 4	PO L 1	PO L 2	PO L 3	POL 4	Podprogram 8.1.0 Kultúrne aktivity	2024	2024	2024	poznámky
119	8.1.0	01	1	1		6	4	2	001	Prís.ppre dets.folk.subor	980		980	
386	8.1.0	08	2	0		6	3	2	001	Klub.zariadenia Pož.Zbr.-el.energia	1 700		1 700	
387	8.1.0	08	2	0		6	3	2	001	Klub.zariadenie-Pož.zbr.-plyn	1 600		1 600	R.2024 bol vysoký preplatok za r.2023. MZ 14.11.2024 Presun na pol.155 - Pož.ochrana -plyn+ kurič v progr.4.0.0
388	8.1.0	08	2	0		6	3	2	002	Klub.zariadenie Pož.zbroj.-vodné	400		400	

389	8.1.0	08	2	0		6	3	7	004	Klub.zariadenie Pož.zbr.-čist. žumpy	0		0	Od r.2020 je predpoklad napojenia na kanalizáciu.
396	8.1.0	08	2	0		6	3	7	004	Klub.zariad.-pranie	700		700	
412	8.1.0	08	2	0		6	3	3	009	Knižnica-knihy	1 000		1 000	MZ 14.11.2024 Vyšší počet nakupovaných kníh.
414	8.1.0	08	2	0		6	3	7	027	Knižnica-odmeny na dohodu	4 720		4 720	Plánované otváracie hodiny: 2x týždenne 15:00-18:00 (19:00 odchod zodp. osoby) +každý druhý týždeň 3xtýždenne, 48 týždňov do roka. MZ 19.12.2024 Zvýšenie z dôvodu väčšieho objemu prác, presun z pol. č. 114 Odmeny na dohody pre Mests.časť podprogr. 3.1.0.
419	8.1.0	08	2	0		6	3	3	016	Ostat.kult.činn.-reprez.vydavk	0		0	R.2024- Zrušená položka a presunutá do položky č.52- Reprezentačné výdavky a dary v Progr.1.1.0.
426	8.1.0	08	2	0		6	3	7	004	Kultúrne podujatia-výdavky-služby	28 800		28 800	MZ 14.11.2024 Zvýšenie na základe získaného sponzorského na podujatia.
429	8.1.0	08	2	0		6	3	7	027	Ostat.kult.činn.-odmeny-dohody	100		100	účinkujúci kultúrne akcie, dohody k rusovským novinám, aj svadob obrady, zlaté svadby a podobne;
						6	4	0		Bežné transfery (dotácie)	980	0	980	

						6	3	0		Tovary a služby (aj energie a dohody)	39 020	0	39 020	
										SPOLU za Podprogram	40 000	0	40 000	

										bežné výdavky	40 000	0	40 000	
										kapitálové výdavky				

										Výdavky rozpočet MČ Bratislava - Rusovce	Rozpočet - výdavky v EUR	Úprava rozpočtu výdavky v EUR	Rozpočet výdavky po úprave v EUR	
pol.č	Progr./ podprogr	FN C 1	FN C 2	FN C 3	FN C 4	PO L 1	PO L 2	PO L 3	POL 4	Podprogram 8.2.0 Športová činnosť na území MČ	2024	2024	2024	poznámky
118	8.2.0	01	1	1		6	4	2	001	Príspevok Miest.fut.klubu	12 000		12 000	
242	8.2.0	04	4	3		7	1	7	001	Výstavba ihrísk	19 930		19 930	ihriská- aj spoluúčasť. R.2024 Detské ihrisko.
						6	4	0		Bežné transfery (dotácie)	12 000	0	12 000	
						7	1	0		Obstaranie kapitál.aktív (proj.dok., výstavba, rekonštr.)	19 930	0	19 930	
										SPOLU za Podprogram	31 930	0	31 930	

										bežné výdavky	12 000	0	12 000	
										kapitálové výdavky	19 930	0	19 930	

										Výdavky rozpočet MČ Bratislava - Rusovce	Rozpočet - výdavky v EUR	Úprava rozpočtu výdavky v EUR	Rozpočet výdavky po úprave v EUR	
pol.č	Progr./ podprogr	FN C 1	FN C 2	FN C 3	FN C 4	PO L 1	PO L 2	PO L 3	POL 4	Program 9.0.0 Sociálne služby	2024	2024	2024	poznámky
445	9.0.0	10	7	0		6	4	2	026	Dávky soc.pomoci občanom	6 750		6 750	
446	9.0.0	10	7	0		6	3	7	005	Opatrovanie občanov, ústavná starosť.	400		400	
SPOLU za Program											7 150	0	7 150	

	bežné výdavky	7 150	0	7 150	
	kapitálové výdavky				

										Výdavky rozpočet MČ Bratislava - Rusovce	Rozpočet - výdavky v EUR	Úprava rozpočtu výdavky v EUR	Rozpočet výdavky po úprave v EUR	
pol.č	Progr./ podprogr	FN C 1	FN C 2	FN C 3	FN C 4	PO L 1	PO L 2	PO L 3	POL 4	Podprogram 10.1.0 Bytové hospodárstvo	2024	2024	2024	poznámky
133	10.1.0	01	7	0		6	5	1	003	Splác.úveru-úroku-Byt.naj.dom Pohr.	6 470		6 470	
134	10.1.0	01	7	0		6	5	1	003	Splác. Úveru-úrok byty Vývojová	1 720		1 720	Úver zo ŠFRB na 9 bytov Vývojová
219	10.1.0	04	4	3		7	1	7	001	Výstavba bytov- Gerulatská (fitness)				Plánovaná prestavba budovy býv. fitness centra na byty.

223	10.1.0	04	4	3	7	1	7	001	Výstavba BND Pohr.ul.	6 000	6 000	R.2024-2026 menšie stav.práce. MZ 14.11.2024 zvýšenie z dôvodu rekonštrukcie núdzového osvetlenia (celkový výdavok na NO= cca2800 €)
239	10.1.0	04	4	3	7	1	7	001	Výstavba -byty Vývojová	2 000	2 000	Menšie staveb.práce.
278	10.1.0	01	7	0	8	2	1	007	Splác.úveru-istiny,BND- Pohranicnikov	47 360	47 360	
282	10.1.0	01	7	0	8	2	1	007	Splác.úver-istiny-byty Vývojová	9 450	9 450	Úver zo ŠFRB na 9 bytov Vývojová
296	10.1.0	06	6	0	6	3	2	001	Bytové hosp.-DomZahr.el.energ.	900	900	Dom záhradkárov bude využívaný. R.2024 bol preplatok za r.2023
297	10.1.0	06	6	0	6	3	2	001	Bytové hosp.-Maďarská 12 el.energia	1 100	1 100	
298	10.1.0	06	6	0	6	3	2	001	Bytové hosp.-BND Pohraničn.el.ener.	4 580	4 580	
302	10.1.0	06	6	0	6	3	2	001	Byt.hosp. El.-Vývojová 8A-nové byty	730	730	Byty (bytový dom) dokončené v r.2011
303	10.1.0	06	6	0	6	3	2	001	Bytové hosp.-Maďarská 12 plyn+kurič	5 020	5 020	
304	10.1.0	06	6	0	6	3	2	001	Bytové hosp.-BND Pohraničn.plyn.+kurič	43 200	43 200	
308	10.1.0	06	6	0	6	3	2	001	Tuhé palivo-soc.byty-DZ+ kurič	10	10	Dom záhradkárov bude využívaný (pravdepodobne bez intenzívnejšieho kúrenia).
310	10.1.0	06	6	0	6	3	2	002	Bytové hos.-Dom.Zahr.Balk.280- voda	100	100	
311	10.1.0	06	6	0	6	3	2	002	Bytové hospod-Maďarská 12-voda	1 350	1 350	
312	10.1.0	06	6	0	6	3	2	002	Bytové hosp.-BND-vodné+stočné	13 800	13 800	
317	10.1.0	06	6	0	6	3	2	002	Byt. Hosp- Dažďová voda	5 000	5 000	

318	10.1.0	06	6	0		6	3	2	002	Byt.hos.- voda Vývojová ul- nové byty	2 250		2 250	Byty (bytový dom) dokončené v r.2011
320	10.1.0	06	6	0		6	3	5	006	Bytové hosp.-Dom.Zahr.-údržba	20		20	
321	10.1.0	06	6	0		6	3	5	006	Bytové hosp.-Maďarská 12 údržba	1 100	10	1 110	23.12.24 Rozp. op. starostu č.1- zvýšenie z dôvodu vyššej potreby údržby.
322	10.1.0	06	6	0		6	3	5	006	Bytové hosp.-BND-údržba	8 000		8 000	MZ 14.11.2024 zvýšená potreba opráv.
323	10.1.0	06	6	0		6	3	5	006	Byt. hosp.-Vývojová-nové byty-údrž.	1 700		1 700	MZ 19.12.2024 opravy a servis kotlov, bude z časti vyúčtované nájomníkom.
330	10.1.0	06	6	0		6	3	7	004	Bytové hosp.-BND-OLO	4 530		4 530	MZ 14.11.2024 zvýšenie poplatkov za odvoz komu.odpadu.
336	10.1.0	06	6	0		6	3	7	004	Byt.hosp.- Dom.zahr.čistenie žumpy	50		50	Objekt býv.potravin je napojený na žumpu domu záhr. Dom záhr. bude pravdepodobne využívaný.
						6	5	0		Splácanie úrokov, ost. platby súvis. s úverom	8 190	0	8 190	
						7	1	0		Obstaranie kapitál.aktív (proj.dok., výstavba, rekonštr.)	8 000	0	8 000	
						8	2	0		Splácanie istín k úverom	56 810	0	56 810	
						6	3	0		Tovary a služby (aj energie)	94 160	10	94 170	
										SPOLU za Podprogram	167 160	10	167 170	

bežné výdavky	102 350	10	102 360
kapitálové výdavky	8 000	0	8 000
Finančné operácie	56 810	0	56 810

										Výdavky rozpočet MČ Bratislava - Rusovce	Rozpočet - výdavky v EUR	Úprava rozpočtu výdavky v EUR	Rozpočet výdavky po úprave v EUR	
pol.č	Progr./ podprogr	FN C 1	FN C 2	FN C 3	FN C 4	PO L 1	PO L 2	PO L 3	POL 4	Podprogram 10.2.0 Občianska vybavenosť	2024	2024	2024	poznámky
267	10.2.0	04	4	3		7	1	7	002	Rekonštrukcia starej budovy MÚ	25 000		25 000	R.2024 Čiastočná proj.dokum k rekonštr.,sanácia balkóna, iné menšie rek. MZ 20.6.2024 Presun na pol. 196 Nákup všeob. vyb. (mobiiliár), lebo proj. dok. k starej budove MÚ bude vyprac. len z časti.
268	10.2.0	04	4	3		7	1	7	002	Rekonštrukcie objektov	202 800		202 800	R.2024 Energetické audity 3 budov (MÚ, ZŠ, MŠ), proj. dokum k býv. fitness, rek. Zdr.str.- ambulancia pediatricky, fasáda šatní futb.ihr., rek.objektov. MZ 14.11.2024 zvýšenie z dôvodu el. prípojky Rímsky parčík.
341	10.2.0	06	6	0		6	3	2	001	MFK-el.energia	4 900		4 900	
342	10.2.0	06	6	0		6	3	2	002	MFK-voda	500		500	
343	10.2.0	06	6	0		6	3	2	001	Ruseko-El.energia	1 140		1 140	

344	10.2.0	06	6	0		6	3	2	001	Ruseko-Plyn+kurič	2 700		2 700	
345	10.2.0	06	6	0		6	3	2	002	Ruseko-voda	210		210	
359	10.2.0	06	6	0		6	3	2	001	Budova pošty- El. energia	3 600		3 600	
360	10.2.0	06	6	0		6	3	2	001	Budova pošty plyn + kúrenie	9 380		9 380	
361	10.2.0	06	6	0		6	3	2	001	Budova pošty - voda	650		650	
380	10.2.0	07	6	0		6	3	2	001	Zdra.stred.-elektr.energ.	8 100		8 100	
381	10.2.0	07	6	0		6	3	2	001	Zdrav.stredisko-plyn+ kúrenie	15 650		15 650	MZ 20.6.2024 Presun na pol. 383 Zdrav.stred.- údržba-opravy v kotelni.
382	10.2.0	07	6	0		6	3	2	002	Zdravotne stredisko -voda	680	70	750	23.12.24 Rozp. op. starostu č.1- zvýšenie podľa skutočného vývoja.
383	10.2.0	07	6	0		6	3	5	006	Zdrav.stred.-údržba	1 150		1 150	MZ 20.6.2024 Zvýšenie z dôvodu opravy regulácie kúrenia a výmeny čerpadla v kotelni
						7	1	0		Obstaranie kapitál.aktív (proj.dok., výstavba, rekonštr.)	227 800	0	227 800	
						6	3	0		Tovary a služby (aj energie)	48 660	70	48 730	
										SPOLU za Podprogram	276 460	70	276 530	



bežné výdavky	48 660	70	48 730	
kapitálové výdavky	227 800	0	227 800	

Výdavky rozpočet MČ Bratislava - Rusovce										Rozpočet - výdavky v EUR	Úprava rozpočtu výdavky v EUR	Rozpočet výdavky po úprave v EUR		
pol.č	Progr./ podprogr	FN C 1	FN C 2	FN C 3	FN C 4	PO L 1	PO L 2	PO L 3	POL 4	Program 11.0.0 Prostredie pre život	2024	2024	2024	poznámky
64	11.0.0	01	1	1		6	3	5	006	Údržba budov, objektov a ich častí MČ	17 500	-3 240	14 260	upratovanie staré mú, opravy a údržba budov MČ, údrž. mobiliáru na ver. priest., inf. tabúľ atď. MZ 14.11.2024 zvýšenie na základe vyššej potreby opráv a údržby objektov a vykurovania býv.potravín Balkánska. MZ 19.12.2024 zvýšenie na základe vyššej potreby opráv a údržby objektov. 23.12.24 Rozp. op. starostu č.1- presun na iné položky, nižšie čerpanie.
64a	11.0.0	01	1	1		6	0	0		Participatívny rozpočet	0		0	R.2024 presun na údržbu ver.priestr.(podľa priorit poslancov).
68	11.0.0	01	1	1		6	3	6	001	Nájomné za prenájom pozemkov	4 700		4 700	Nájomné-pozemky pri centr.námestí, otočisko autob., pozemky pod Náučným chodníkom-Pri Ramene, nájom pozemkov ZŠ a MŠ, iné menšie nájom.

76	11.0.0	01	1	1		6	3	7	004	Revízie a kontroly zariadení, dezinf., deratiz., dezinsekc., asanácia	14 600		14 600	Nevyhnutné revízie elektrozariadení, kotolní, plynových rozvodov, budov, prístrojov.
106	11.0.0	01	1	1		6	3	7	015	Poistné (budovy, stavby, hnut. maj. atď.)	6 200	710	6 910	23.12.24 Rozp. op. starostu č. 1- zvýšenie poistenia- nový majetok a vyššie hodnoty poistných súm.
142	11.0.0	01	8	0		6	4	1	001	Príspevok -m.p. Ruseka	324 870		324 870	Časť výdavkov Ruseka bude refakturovaných v rámci kapitálových výdavkov 25000.
177	11.0.0	04	4	3		7	1	1	001	Nákup pozemkov	1 000		1 000	R.2024-2026 menšie prípravné práce pre kúpu alebo úpravu pozemkov (geom.plány, posudky...)
194	11.0.0	01	1	1		7	1	3	004	Stroje-projekt environ. fond.	0		0	
195	11.0.0	01	1	1		7	1	3	004	Ruseko-nákup strojov,náradia,dopr.pr.	25 000		25 000	R.2024- Menšie vybavenie, prípadne financované aj z odvodu Ruseka. MZ 14.11.2024=pozmeň návrh=nákup nákladného vozidla
238	11.0.0	04	4	3		7	1	7	001	Výstavba Verejného osvetlenia	7 000		7 000	R. 2024 - Pokračovanie Colníckej k Hájovej,. R25- iné ulice (Irkutská 3 lampy)

240	11.0.0	04	4	3		7, 6	1, 0	7, 0	001	EU Projekty 2020-2023-Otočisko Aut.	0		0	R.2021-2023 Proj. Revitaliz. otočiska autobusov a cyklochodník smer Gašt.alej (aj umelé zavlažovanie a projekt. org. dopravy).
240b	11.0.0	04	4	3		7	1	7	001	EÚ-Vybudovanie cyklotrasy Bratislava-Rusovce	340 000		340 000	
248	11.0.0	04	4	3		7	2	1	006	Transfery obciam	0		0	
292	11.0.0	05	4	0		6	3	5	006	Údržba verejnej zelene	20 000		20 000	Údržbu zelene realizuje aj m.p. Ruseko v rámci svojej dotácie. R.2024 ext.firmy: orezy a výruby +odvoz a likvidácia konárov a kmeňov,iná starostlivosť 20000 financ. z fin.náhrady.
293	11.0.0	06	4	0		6	3	2	001	Verejné osvetlenie-elekt.ener	2 420		2 420	
294	11.0.0	06	4	0		6	3	5	004	Verejné osvetlenie-údržba	1 100		1 100	
						6	3	0		Tovary a služby	66 520	-2 530	63 990	
						6	5	0		Splácanie úrokov, ost. platby súvis. s úverom	0	0	0	
						6	4	0		Bežné transfery (Ruseku)	324 870	0	324 870	

						7	1	0	Obstaranie kapitál.aktív (proj.dok., výstavba, rekonštr.)	373 000	0	373 000	
						7	2	0	Kapitálové transfery (dotácie)	0	0	0	
						8	2	0	Splácanie istín k úverom	0	0	0	
									SPOLU za Program	764 390	-2 530	761 860	

bežné výdavky	391 390	-2 530	388 860	
kapitálové výdavky	373 000	0	373 000	
Finančné operácie	0	0	0	

súčet školstvo	1 877 180,00	167 690,00	2 044 870,00	
bežný rozpočet	3 749 250,00	167 690,00	3 916 940,00	
z toho ZŠ:	1 257 000,00	167 690,00	1 424 690,00	
z toho finančné operácie:				
kapitálový rozpočet	2 431 450,00	0,00	2 431 450,00	
z toho finančné operácie:	1 038 170,00	0,00	1 038 170,00	

R19:Tu bol zahrnutý aj zostatok z predch roku (prijem bol z fin.oper.)

rozpočet celkom	6 180 700,00	167 690,00	6 348 390,00	
------------------------	---------------------	-------------------	---------------------	--

bežné výdavky
kapitálové výdavky

23.12.2024

Vypracoval : Ing.Holúbek

Radovan Jenčík
starosta

Plnenie rozpočtu MČ Bratislava-Rusovce k 31.12. v eurách

Rozpočet - Príjmy			Schválený rozpočet príjmy v EUR	Plnenie rozpočtu v EUR zaokrúhlené na desiatky EUR	% plnenia rozpočtu	
položka č.	analytické delenie	Názov účtu	2 024	k 31.12.2024	2 024	poznámky
	položka	DANE Z PRÍJMOV				
1	111 003	Výnos z dane poukázaný územnej samospráve	1 086 850	1 103 290	101,51	Časť financií v rámci tzv. solidarity je poukazovaná ako daň z neh. a nie ako výnos z dane poukázaný samospráve; R.2024 Plnenie=zvýšenie podľa skutočného vývoja.
	110	Dane z príjmov spolu	1 086 850	1 103 290	101,51	
		DANE Z MAJETKU A ŠPECIFICKÉ SLUŽBY				
2	121001	Daň z pozemkov	57 350	51 900	90,50	Tzv. solidárna časť pre malé MČ môže byť čiastočne vyplatená ako Daň z nehn-pozemky a nie ako podielová daň.
3	121002	Daň zo stavieb	466 530	468 590	100,44	Tzv. solidárna časť pre malé MČ môže byť čiastočne vyplatená ako Daň z nehn-stavby a nie ako podielová daň. Zvýšenie na základe úpravy sadzieb dane z nehnuteľností.
4	121003	Daň z bytov	108 740	109 610	100,80	Tzv. solidárna časť pre malé MČ môže byť čiastočne vyplatená ako Daň z nehn-byty a nie ako podielová daň. Zvýšenie na základe úpravy sadzieb dane z nehnuteľností.
5	133001	Daň za psa	7 400	7 090	95,81	

6	133003	Daň za nevýherné hracie automaty	2 000	1 750	87,50	
7	133004	Za predajné automaty	70	70	100,00	
8	133012	Daň za užív. verejn. Priestranstva	2 500	2 800	112,00	
9	133013	Poplatok- komunál. odpad a drobné stav. odpady	29 000	35 120	121,10	Zvýšenie na základe zvyšovania príjmov za komunálny odpad.
9a	133015	Poplatok za rozvoj	20 500	21 130	103,07	R.2022-2024 použitie na nadstavbu ŠJ (aj úrok). MZ 19.12.2024 Zníženie podľa skutočného vývoja.
	120	Dane z majetku (daň z nehnuteľností...)	632 620	630 100	99,60	
	130	Dane za špecif.služby (za psa, ver.pr.,autom.,popl...)	61 470	67 960	110,56	
		Dane z majetku a špecif. služby spolu	694 090	698 060	100,57	
		PRÍJMY Z PODNIKANIA A Z VLASTNÍCTVA				
10	211003	Dividendy	0	0	0	
11	211004	Iné príjmy z podnikania-podiel na zisku	120 000	120 000	100,00	Podiel na zisku firmy ROT,s.r.o.
12	212002	Príjmy z prenájmu pozemkov	48 500	57 410	118,37	Zvýšenie nájomného bolo čiastočne realizované.
13	212003	Príjmy za prenajaté budovy, priestory a objekty	49 200	51 200	104,07	R.2024 Plnenie: Vyššia obsadenosť prenajím. priestorov.
16	212003	Prijmy z prenajatých bytov	133 400	135 140	101,30	
	210	Príjmy z podnik. a vlastníc. spolu (zo zisku,nájmy...)	351 100	363 750	103,60	
		ADMINISTRATÍVNE POPLATKY				
18	221004	Poplatky -matrika	3 200	5 640	176,25	R. 2024- vyšší počet sobášov.
19	221004	Poplatok za rybar.lístok	800	1 140	142,50	
20	221004	Poplatky stavebného úradu, živ.prostr.	9 100	6 120	67,25	
20a	221004	Finančná náhrada za výrub drevín	760	760	100,00	Finančná náhrada je uplatňovaná, ak nie je možná náhradná výsadba. MZ 14.11.2024 zvýšenie podľa skutočného vývoja.
23	221004	Správne poplatky-ostatné(vš.správa+SHR+IOMO+spr.popl-popl za rozvoj v popl.)	3 700	4 930	133,24	
24	221004	Pokuty staveb.úradu	3 000	830	27,67	
	221	Administratívne poplatky spolu	20 560	19 420	94,46	
		POKUTY A PRÍJMY ZO SLUŽIEB				
26	222003	Pokuty-mestská polícia,obvodný úrad	500	0	0,00	
27	223001	Platby za relácie v miest.rozh	100	0	0,00	
28	223001	Príjmy za inzerciu v Rus.Nov., na webe	1 000	1 670	167,00	Bol vyšší záujem o inzerciu.

29	223001	Platby za kopírovacie služby,povolenia (vystavenie povolení, napr. na státie pre rybárov)	1 400	1 130	80,71	
30	223001	Známka za psa	20	10	50,00	
31	223001	Príjem z knižnice	250	410	164,00	
32	223001	Príjem za služby v prenaj.priestoroch-byty	62 750	52 820	84,18	R. 2024 plnenie- vysoké preplatky za energie, boli nižšie aj výdavky.
33	223001	Príjem za služby v pren.priest.-budovy,stavby,iné	39 800	25 720	64,62	R. 2024plnenie- vysoké preplatky za energie, boli nižšie aj výdavky.
34	223001	Príjem za predaj domových čísel	20	0	0,00	
35	223001	Príjem za opatrovateľskú službu	300	0	0,00	Suma je rozpočtovaná z dôvodu prípadných platieb za službu v dotknutých prípadoch.
36	223003	Príjem za stravné-gastrolístky...	0	0	0	V r. 2022 Prechod na finančný príspevok na stravu (iná metodika poskytovania)
	222,223	Pokuty a príjmy zo služieb spolu	106 140	81 760	77,03	
		ŠKOLNÉ				
39	223002	Poplatky-MŠ, ŠK, ŠJ	0	0	0	Účtovne sú to príjmy Zš s Mš, ktorá bude mať v prípade odvodu na výdavky prebytkový rozpočet. Do položky sú teda financie zahrnuté kvôli zobrazeniu vyrovnanosti rozpočtu (v prípade výdavkov cez MČ).
	223002	Školné spolu	0,00	0,00	0,00	
		KAPITÁLOVÉ PRÍJMY Z PREDAJA MAJETKU				
40	231	Príjmy z predaja budov,domov,kapit.aktív	1 400	1 400	100,00	R.2024 plnenie= predaj KIA CEED (rok výroby 2008).
41	231	Refundácia výst.plynov.z SPP	0	0	0	Predpoklad predaja plynovodu Ilýrska až v r.2027?
42	233001	Príjmy z predaja pozemkov	198 730	85 740	43,14	R. 2024 Plnenie: Posun predajov pozemkov.
	230	Kapitál.príjmy z predaja majetku spolu	200 130	87 140	43,54	
		ÚROKY,INÉ NEDAŇOV.PRÍJMY,OSTAT.PRÍJMY				
46	242	Úroky z vkladov-bežných	0	0	0	
47	244	Úroky z vkladov-termínovaných	20	10	50,00	
50	292006	Z náhrad z poistného plnenia	0	0	0	Preplatenie poistných udalostí
	240, 290	Úroky,iné nedaň.príjmy,ostat.príjmy spolu	20	10	50,00	
		BEŽNÉ GRANTY				

52	311	Sponzorské-bežné granty všeobecne(aj kultúra)	13 910	14 010	100,72	Uvažované s grantom 7.000 € z Dobrovoľ. pož. ochrany SR (resp.Min. vnútra) aj v r.2024. MZ 14.11.2024 Zvýšenie na základe získaného sponzorského na kultúrne podujatia.
53	311	Sponzorské príspevky-školstvo	0	0	0	
54	311	Príspevky-bežné Jarovce,Čunovo na spol.stav.úr.	94 500	97 520	103,20	Príspevky na prevádzku spoločného stavebného úradu. R. 2024 Plnenie: vyššie plnenie na základe nedoplatkov z vyúčtovania.
	311	Bežné granty spolu	108 410	111 530	102,88	
		BEŽNÉ TUZEMSKÉ A ZAHRANIČ. TRANSFERY				
57	312012	Štátna dotácia-ZŠ	1 424 690	1 424 690	100,00	Tu zahrnutý aj transfer na stravovanie zo ŠR, transfer na predškolskú výchovu v MŠ. 23.12.2024 Rozp. op. starostu č.1- Zvýšenie podľa poukazovaných transferov, na strane výdavkov je rovnaké zvýšenie.
58	312012	Štátna dotácia- voľby, sčítanie	10 860	10 860	100,00	R.2024 EÚ a prezidentské voľby. R. 2024 Plnenie - zvýšenie podľa skutočne poukazovaných dotácií. MZ 14.11.2024 zvýšenie podľa skutočne poukazovaných dotácií
67	312008	Grant z VÚC	0	0	0	
68	312012	Transfer na matričnú činnosť	8 680	8 680	100,00	
69	312012	Transfer hlásenie pobytu obč.	1 470	1 470	100,00	
70	312012	Transfer na stavebný úrad, živ.prostr.	7 230	7 860	108,71	
70a	312012	Transfer na register adries	70	70	100,00	
70b	312012, 312001	Transfery ŠR-projekty,Envir.f.,iné	109 550	111 900	102,15	R.2024 Dotácie Ukrajina a štátna dotácia Min.financ.-dofinancovanie (cez Hl.mesto).
70e	292017	Vratky nevyčerp. poskytn. dotácií	0	0	0	

71	292027	Odvod Ruseka- bežný	4 000	4 370	109,25	R.2024 odvod za 2 roky.
	312, 292	Bežné tuzemské a zahr.transfery spolu	1 566 550	1 569 900	100,21	
		KAPITÁLOVÉ TRANSFERY VEREJNEJ SPRÁVY				
72	322001; 322006	Transfer na rekonštr. MŠ	0	0	0	
74	322001	Transfer na rekonštr. ZŠ	19 020	19 020	100,00	R.2024 posun preplatenia projektu Odbor.učebne.
74a	322001	EÚ- Nadstavba a prístavba ŠJ	1 098 750	1 098 750	100,00	EÚ projekt Nadstavba a prístavba školskej jedálne. R. 2024 vyššie plnenie bolo v II. polroku. MZ 19.12.2024 podľa skutočne poukázaných transferov.
75	322008	Odvod Ruseka	15 000	15 000	100,00	MZ 14.11.2024=pozmeň návrh=ODVOD na nákup nákladného vozidla
	322	Kapitál.transfery verejnej správy spolu	1 132 770	1 132 770	100,00	
		ZDRUŽENĚ PROSTRIEDKY A ZAHRAN.GRANTY				
83	321	Príspevky-kapitál.Jarovce,Čunovo na spol.stav.úr.	300	0	0,00	Príspevky na nákup vybavenia stav. úradu.
85	321;322006	Rozne granty a sponzorske	0	0	0	
90	322001	Transfery územ. plán	0	0	0	
92c	322001	EÚ-Vybud.cyklotrasy Bratislava-Rusovce	235 150	0	0,00	R.2024-2025 Nový projekt EÚ- Cyklotrasa cez Gaštanovú alej k hrádzi
	321, 322	Združené prostriedky a zahr.granty spolu	235 450	0	0,00	
		OSTATNÉ FINANČNÉ OPERÁCIE kapitálové				
97	454001, 454002, 453	Prevody z peň.fondov obce	577 250	577 250	100,00	Prevody výsledku hospodárenia celkom 577 250, z toho ZŠ=zostatok z r.2023=0 a použitie fin.náhr.dreviny v bežnom rozp. 20000(exter.firmy) a v kapitál. rozp. (60000+0)=60000. MZ 14.11.2024 Zvýš. podľa schvál. záv.účtu za r.2023
	450	Ostatné fin. operácie kapitál. spolu	577 250	577 250	0,00	
		KAPITÁLOVÉ ÚVERY				
100	513002	Úvery rokov 2024 až 2027	0	0	0	

107	513002	Úver (investič.) Nadstavba a dostavba ŠJ	269 070	66 000	24,53	Úver na financovanie nadstavby, rekonš. a prístavby škol.jedálne (rozšírenie kapacity ZŠ)-prekľeňovací (kontokorentný) úver do času poukázania zdrojov EÚ a ŠR, ktorého časť bude podľa získaných zdrojov EÚ a ŠR preklopená na dlhodobý investičný úver v r.2025. MZ 19.12.2024 zníženie na základe vyššieho príjmu z dotácie na projekt.
	510	Kapitálové úvery spolu	269 070	66 000	0,00	

bežný rozpočet	3 933 720,00	3 947 720,00	100,36
z toho dotácia na ZŠ:	1 424 690,00	1 424 690,00	100,00
z toho poplatky MŠ, ŠK, ŠJ:	0,00	0,00	0,00
kapitálový rozpočet	2 414 670,00	1 863 160,00	77,16
z toho finančné operácie:	846 320,00	643 250,00	76,01

Tu aj fin.oper.-fin.náhrada-bež.rozp

rozpočet celkom	6 348 390,00	5 810 880,00	91,53
------------------------	---------------------	---------------------	--------------

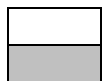

bežné príjmy

kapitálové príjmy

10.6.2025

Vypracoval : Ing.Holúbek

Radovan
Jenčík
starosta

Rozpočet po úpravách

										Výdavky rozpočet MČ Bratislava - Rusovce	Schválený rozpočet - výdavky v EUR	Plnenie rozpočtu v EUR zaokrúhlené na desiatky EUR	% plnenia rozpočtu	
poř.č.	Progr./ podprogr.	FNC 1	FNC 2	FNC 3	FNC 4	POL 1	POL 2	POL 3	POL 4	Podprogram 1.1.0 Manažment mestskej časti	2024	k 31.12.2024	2024	poznámky
1	1.1.0	01	1	1		6	1	1		Tarifný plat- Plánovan.,manaž.,kontrola	78 540	76 420	97,30	
3	1.1.0	01	1	1		6	1	2	001	Príplatky - osob., za riadenie- plánovanie, manaž.kontrola	16 800	13 320	79,29	
5	1.1.0	01	1	1		6	1	4		Odmeny-KZ-Plánovan., man.,kontrola	8 290	7 540	90,95	
7	1.1.0	01	1	1		6	1	4		Odmeny-Zák.o VP vo VZ,Obec. Zr.-Plán.,man.,kont.	20 900	20 890	99,95	

52	1.1.0	01	1	1	6	3	3	016	Reprezentačné výdavky a dary	9 440	7 910	83,79	Zahrnuté aj výdavky klubu dôchodcov. R.2024- zlúčená položka= pripojená pol. č.419 Ostat.kult.činn.- reprez.vydav. MZ 14.11.2024 Zvýšenie z dôvodu väčšieho počtu podujatí a aktivít, vyššie ceny.
91	1.1.0	01	1	1	6	3	7	005	Auditorské, poradenské služby	3 650	3 370	92,33	
100	1.1.0	01	1	1	6	3	7	012	Výdavky na úhradu popl.a odvodov, poplatky banke, úhrada daní	4 620	4 520	97,84	Správne, katastrálne, súdne poplatky a trovy a iné; poplatky banke; úhrada daní. R.2022- zlúčená položka= pripojené č.99 Výdavky na úhr. daní a č.103 Popl.banke.
111	1.1.0	01	1	1	6	3	7	026	Odmeny poslancom MZ, Mimoriadne odmeny posl., komisií	500	0	0,00	R.2022- zlúčená položka= pripojené č.112 Mimor.odm. posl. a aktivistom, hasičom, sobáše. R.2024 sobášiaci, hasiči. MZ 19.12.2024 Presun na pol.161 Pož.ochrana-špec.material-bežný, hasiči sa vzdali odmien.
120	1.1.0	01	1	1	6	4	2	002	Bežné transfery neziskov.org. (členské)	1 370	1 360	99,27	Členské. 23.12.2024 Rozp. op. starostu č.1- zvýšenie na základe vyššieho členského ZMOS.
					6	1	0		Mzdy, platy	124 530	118 170	94,89	
					6	3	0		Tovary a služby	18 210	15 800	86,77	
					6	4	0		Bežné transfery	1 370	1 360	99,27	
									SPOLU za Podprogram	144 110	135 330	93,91	



bežné výdavky	144 110	135 330	93,91	
kapitálové výdavky				

Výdavky rozpočet MČ Bratislava - Rusovce										Schválený rozpočet - výdavky v EUR	Plnenie rozpočtu v EUR zaokrúhlené na desiatky EUR	% plnenia rozpočtu		
pol.č.	Progr./ podprogr.	FNC 1	FNC 2	FNC 3	FNC 4	POL 1	POL 2	POL 3	POL 4	Podprogram 1.2.0 Strategické plánovanie	2024	k 31.12.2024	2024	poznámky
206	1.2.0	04	4	3		7	1	6		Nákup územného plánu MČ	4 000	0	0,00	R. 2024 aktualizovanie úz.plánu pam. zóny (posun realizácie) a iné menšie práce.
215	1.2.0	04	4	3		7	1	6		PHSR	2 300	2 300	100,00	R.2024 Aktualizácia PHSR.
						7	1	6		Prípravná a proj.dok.	6 300	2 300	36,51	
										SPOLU za Podprogram	6 300	2 300	36,51	



bežné výdavky				
kapitálové výdavky	6 300	2 300	36,51	

Výdavky rozpočet MČ Bratislava - Rusovce										Schválený rozpočet - výdavky v EUR	Plnenie rozpočtu v EUR zaokrúhlené na desiatky EUR	% plnenia rozpočtu		

pol.č.	Progr./ podprogr.	FNC 1	FNC 2	FNC 3	FNC 4	POL 1	POL 2	POL 3	POL 4	Podprogram 2.1.0 Organizácia voľieb	2024	k 31.12.2024	2024	poznámky
121	2.1.0	01	6	0		6	0	0		Príprava voľieb	10 800	10 760	99,63	R.2024 EÚ a prezidentské voľby. MZ 14.11.2024 Zvýšenie podľa skutočne poukazovaných dotácií na voľby
										SPOLU za Podprogram	10 800	10 760	99,63	



bežné výdavky	10 800	10 760	99,63	
kapitálové výdavky				

pol.č.	Progr./ podprogr.	FNC 1	FNC 2	FNC 3	FNC 4	POL 1	POL 2	POL 3	POL 4	Výdavky rozpočet MČ Bratislava - Rusovce	Schválený rozpočet - výdavky v EUR	Plnenie rozpočtu v EUR zaokrúhlené na desiatky EUR	% plnenia rozpočtu	poznámky
28	2.2.0	01	1	1		6	3	2	003	Podprogram 2.2.0 Informačné a telekomunikačné technológie	2024	k 31.12.2024	2024	R.2024 Nová aplikácia na oznamy nebola zavedená.
										Telefón,mobily,iné telek.popl.,rozhl. a televízia, pošta a kuriér.sl.	16 700	10 050	60,18	

61	2.2.0	01	1	1	6	3	5	002	Údržba výpočtovej tech,softw.,siete	36 940	36 940	100,00	web portály, údržba zvončeky, všetkej výpoč. techniky a zariadení, tel. ústredne, softw., príručiek,údrž. a zál.servera, údržba webov mimo oficiál.web (napr. EU proj.)atď. R.2024 Povinná elek. komunikácia=údržb a softw.+zvýšenie cien služieb+kybern.bez pečnosť. MZ 14.11.2024 Zvýšenie cien a väčší rozsah služieb.
70	2.2.0	01	1	1	6	3	6	002	Nájom kopírky, tlačiarne,	4 900	4 450	90,82	
178	2.2.0	01	1	1	7	1	1	003	Nákup software	6 500	6 380	98,15	Rôzne licencie (aj antivírus), R.2024 softw. na povinnú elektron.komunik, doplnenie softwaru.
191	2.2.0	01	1	1	7	1	3	002	Nákup výpoč.techniky	14 000	8 670	61,93	Nevyhn. výmena starých PC,iná výp. tech. R.2024 výmena zastaraného IT vybavenia, dataprojektor. Výmena alarmu nebola zrealizovaná.
					6	3	0		Tovary a služby	58 540	51 440	87,87	
					7	1	0		Obstaranie kapitál.aktív (softw., výpoč.technika)	20 500	15 050	73,41	

											SPOLU za Podprogram	79 040	66 490	84,12	
--	--	--	--	--	--	--	--	--	--	--	----------------------------	---------------	---------------	--------------	--

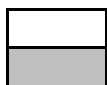

bežné výdavky	58 540	51 440	87,87	
kapitálové výdavky	20 500	15 050	73,41	

										Výdavky rozpočet MČ Bratislava - Rusovce	Schválený rozpočet - výdavky v EUR	Plnenie rozpočtu v EUR zaokrúhlené na desiatky EUR	% plnenia rozpočtu	
pól.č.	Progr./ podprogr.	FNC 1	FNC 2	FNC 3	FNC 4	POL 1	POL 2	POL 3	POL 4	Podprogram 2.3.0 Prevádzka a externé služby	2024	k 31.12.2024	2024	poznámky
21	2.3.0	01	1	1		6	3	1	001	Cestovné výdavky	1 500	770	51,33	Zahrnuté aj preplácanie jász spoloč. stav. úradu. Pomernou časťou sa budú podieľať aj Jarovce a Čunovo.
24	2.3.0	01	1	1		6	3	2	001	Elektrická energia MČ-aj Kul.Dom.	17 410	12 990	74,61	R.2024 Otočisko autobusov, nižšia spotreba a záloh.platby.
26	2.3.0	01	1	1		6	3	2	001	Plyn MČ v kult.dome	17 900	12 830	71,68	R.2024 Vysoký preplatok za r.2023
27	2.3.0	01	1	1		6	3	2	002	Vodné a stočné MČ aj Kult. dom	1 620	1 470	90,74	
39	2.3.0	01	1	1		6	3	3	006	Kanc.potreby, papier, čistiace potreby tlačivá,mapy, kvety, vence, vizitky, vybavenie prev.priest. a všeob.materiál, atď.	7 120	6 680	93,82	Zlúčená položka, sem bola presunutá aj položka kvety, odev+obuv ; R.2022- zlúčená položka= pripojené č.46 Vybav.prev. Priest a všeob. mat.
50	2.3.0	01	1	1		6	3	3	009	Knihy,noviny,odborné publik,zákony	1 300	1 090	83,85	

53	2.3.0	01	1	1		6	3	4	001	Pohonné hmoty	450	230	51,11	
54	2.3.0	01	1	1		6	3	4	002	Servis, údržba a opravy doprav.prostr.	750	410	54,67	
56	2.3.0	01	1	1		6	3	4	003	Zákonné a havarijné poistenie vozidiel	570	290	50,88	R.2022- zlúčená položka= pripojené č.57 Havarij.pois.
58	2.3.0	01	1	1		6	3	4	004	Prepravné a dopravné	20	0	0,00	
60	2.3.0	01	1	1		6	3	4	005	Parkovné + karty,známky	260	80	30,77	
74	2.3.0	01	1	1		6	3	7	003	Inzercia	500	310	62,00	Hlavne inzercia súťaží na predaj a nájom majetku, personálne inzercie.
80	2.3.0	01	1	1		6	3	7	004	Všeobecné služby pre MČ	14 400	6 600	45,83	Rôzne služby napr. tlačenie,preklady, fotosluby, doprava a iné. R.2024 Zabezpečenie spracovania miezd, odvodov a časti personalistiky externou firmou. MZ 14.11.2024 zvýšenie na plavecký kurz pre deti. Plnenie- nebol realizovaný plavecký kurz.

87	2.3.0	01	1	1	6	3	7	005	Advokátske služby, znalec. posudky, geodet. práce	38 510	38 500	99,97	Tu zahrnutý aj spol.stav.úr.; Posudky v súvislosti s predajom pozemkov, zápisom nehnuteľností, stavbami, pripravovanými projektmi. MZ 14.11.2024 Zvýšená potreba právnych služieb pre riešenie zložitých právnych problematík. 23.12.24 Rozp. op. starostu č.1- Zvýšená potreba právnych služieb pre riešenie zložitých právnych problematík.
190	2.3.0	01	1	1	7	1	3	001	Nábytok	14 800	2 360	15,95	Doplnenie budovy MÚ, archívu, doplnenie v iných budovách, doplnenie sobášna miestnosť, iné.
196	2.3.0	01	1	1	7	1	3	004	Nákup všeob. vybavenia MČ	64 000	59 980	93,72	R.2024 Mobiliár, iné menšie vybavenie. MZ 20.6.2024 zvýšenie z dôvodu plánovaného nákupu mobiliáru a lavičiek vo väčšom množstve a inform. tabulí "Les nie je smetisko". MZ 14.11.2024 zvýšenie z dôvodu plánovaného nákupu mobiliáru a lavičiek vo väčšom množstve.
198	2.3.0	01	1	1	7	1	4	001	Nákup doprav. Prostriedkov	0	0	0	

251	2.3.0	04	4	3		7	1	7	002	Rekonštrukcia MÚ-Kult. Dom	1 000	0	0,00	R.2024 plánované menšie rek. MZ 14.11.2024 presun na iné položky.
						6	3	0		Tovary a služby (aj energie)	102 310	82 250	80,39	
						7	1	0		Obstaranie kapitál.aktív (vybavenie, rekonš. budov)	79 800	62 340	78,12	
										SPOLU za Podprogram	182 110	144 590	79,40	

	bežné výdavky	102 310	82 250	80,39	
	kapitálové výdavky	79 800	62 340	78,12	

Výdavky rozpočet MČ Bratislava - Rusovce										Schválený rozpočet - výdavky v EUR	Plnenie rozpočtu v EUR zaokrúhlené na desiatky EUR	% plnenia rozpočtu		
pol.č.	Progr./ podprogr.	FNC 1	FNC 2	FNC 3	FNC 4	POL 1	POL 2	POL 3	POL 4	Podprogram 2.4.0 Vzdelávanie zamestnancov	2024	k 31.12.2024	2024	poznámky
71	2.4.0	01	1	1		6	3	7	001	Školenia, semináre	2 800	1 510	53,93	Tu je zahnutý aj spol.stav.úr. MZ 14.11.2024 zníženie na základe šetrenia a presun na iné položky.
										SPOLU za Podprogram	2 800	1 510	53,93	



bežné výdavky	2 800	1 510	53,93	
kapitálové výdavky				

										Výdavky rozpočet MČ Bratislava - Rusovce	Schválený rozpočet - výdavky v EUR	Plnenie rozpočtu v EUR zaokrúhlené na desiatky EUR	% plnenia rozpočtu	
pol.č.	Progr./ podprogr.	FNC 1	FNC 2	FNC 3	FNC 4	POL 1	POL 2	POL 3	POL 4	Podprogram 3.1.0 Administratívne služby pre všetkých	2024	k 31.12.2024	2024	poznámky
2	3.1.0	01	1	1		6	1	1		Tarif plat- Služby verejnosti	247 130	246 740	99,84	Sem boli zahrnutí aj pracovníci spoločného stavebného úradu. 23.12.24 Rozp. op. starostu č.1- presun na iné položky, nižšie čerpanie.
4	3.1.0	01	1	1		6	1	2	001	Prípl. - osobné, iné, za riadenie- Služby verejnosti	106 200	99 320	93,52	Sem boli zahrnutí aj pracovníci spoločného stavebného úradu.
6	3.1.0	01	1	1		6	1	4		Odmeny-KZ-Služby verejnosti	59 120	57 660	97,53	

8	3.1.0	01	1	1		6	1	4		Odmeny-ZoVPvoVZ-Služby verejnosti	44 050	44 050	100,00	R.2024 väčší počet úväzkov. MZ 14.11.2024 šetrenie a presun na iné položky. 23.12.24 Rozp. op. starostu č.1- zvýšenie podľa skutočného vývoja.
11	3.1.0	01	1	1		6	2	1		Poistenie do VŠZP	25 400	25 400	100,00	Sem boli zahrnutí aj pracovníci spol. stav. úradu. Zohľadnené zvýšenie odvodov aj za iných poberateľov príjmu.
13	3.1.0	01	1	1		6	2	3		Poistenie do ostat.zdrav.pois	38 250	38 250	100,00	Sem boli zahrnutí aj pracovníci spol. stav. úradu. Zohľadnené zvýšenie odvodov aj za iných poberateľov príjmu (dohody). MZ 14.11.2024 zvýšenie z dôvodu iných poisťovní pracovníkov a vyšších mzdových výdavkov. 23.12.24 Rozp. op. starostu č.1- zvýšenie podľa skutočného vývoja.
14	3.1.0	01	1	1		6	2	5	001	Nemocenské poistenie	8 200	8 160	99,51	
15	3.1.0	01	1	1		6	2	5	002	Starobné poistenie	82 670	82 670	100,00	

16	3.1.0	01	1	1		6	2	5	003	Urazove poistenie	4 810	4 800	99,79	23.12.24 Rozp. op. starostu č.1- zvýšenie podľa skutočného vývoja.
17	3.1.0	01	1	1		6	2	5	004	Invalidné poistenie	14 300	13 940	97,48	
18	3.1.0	01	1	1		6	2	5	005	Poistenie v nezamestn.	5 300	5 230	98,68	
19	3.1.0	01	1	1		6	2	5	007	Na poistenie do rezervného fondu	28 100	28 050	99,82	
20	3.1.0	01	1	1		6	2	7		Príspevok do doplnk.dôchod.poist.	12 400	7 510	60,56	
88	3.1.0	01	1	1		6	3	7	005	Zmluvné služby-staveb.poriadok a školst.	10	0	0,00	Výkon školského úradu; +iné. Zníženie na základe skutočného vývoja.
104	3.1.0	01	1	1		6	3	7	013	Natur.mzdy-ošatné,úprava zovň.-matrika	100	0	0,00	
105	3.1.0	01	1	1		6	3	7	014	Stravovanie a provízia za stravné lístky	22 510	22 140	98,36	
107	3.1.0	01	1	1		6	3	7	016	Prídel do Sociálneho fondu	7 900	7 800	98,73	

Výdavky rozpočet MČ Bratislava - Rusovce										Schválený rozpočet - výdavky v EUR	Plnenie rozpočtu v EUR zaokrúhlené na desiatky EUR	% plnenia rozpočtu		
pol.č.	Progr./ podprogr.	FNC 1	FNC 2	FNC 3	FNC 4	POL 1	POL 2	POL 3	POL 4	Podprogram 3.2.0 Propagácia a informovanie	2024	k 31.12.2024	2024	poznámky
62	3.2.0	01	1	1		6	3	5	002	Údržba web stránky	220	200	90,91	Oficiálna web stránka MČ Rusovce.
425	3.2.0	08	2	0		6	3	7	003	Ostat.kult.činn.-propag.a rekl,Rus.Noviny	7 000	4 630	66,14	Rozpočet- plán. 6 vydaní. Tlač letákov na podujatia.
						6	3	0		Tovary a služby (web, rozhlas, noviny)	7 220	4 830	66,90	
SPOLU za Podprogram											7 220	4 830	66,90	

	bežné výdavky	7 220	4 830	66,90	
	kapitálové výdavky				

Výdavky rozpočet MČ Bratislava - Rusovce										Schválený rozpočet - výdavky v EUR	Plnenie rozpočtu v EUR zaokrúhlené na desiatky EUR	% plnenia rozpočtu	
--	--	--	--	--	--	--	--	--	--	------------------------------------	--	--------------------	--

pol.č.	Progr./ podprogr.	FNC 1	FNC 2	FNC 3	FNC 4	POL 1	POL 2	POL 3	POL 4	Podprogram 3.3.0 Podpora občianskych združení a mimovládnych organizácií	2024	k 31.12.2024	2024	poznámky
143	3.3.0	01	8	0		6	4	2	002	Prisp.pre školy,cirkvi,nez.org	1 950	1 950	100,00	Prvotný rozp.: Kukulienka 0 €, Jednota dôch. 500 €,DHZ 0€,Vitus1000€, Kresťan.liga 450€, Slovak0, ZUŠ 0. Klub dôch. je v rámci reprez.výd.
SPOLU za Podprogram											1 950	1 950	100,00	

	bežné výdavky	1 950	1 950	100,00	
	kapitálové výdavky	0	0	0,00	

pol.č.	Progr./ podprogr.	FNC 1	FNC 2	FNC 3	FNC 4	POL 1	POL 2	POL 3	POL 4	Výdavky rozpočet MČ Bratislava - Rusovce	Schválený rozpočet - výdavky v EUR	Plnenie rozpočtu v EUR zaokrúhlené na desiatky EUR	% plnenia rozpočtu	poznámky
										Program 4.0.0 Bezpečnosť a verejný poriadok	2024	k 31.12.2024	2024	

97	4.0.0	01	1	1	6	3	7	005	Špec.služby- monitoring,bezp.služby..	6 350	6 070	95,59	Všetky objekty PO a BOZP; strážny monit. MÚ + Zš, iné (zámky, údrž. Trezorov atď.) služby prevent. lek.prehliadok a ext. služieb ver.obst, civ. ochrany a obrany štátu,archívne sl.,iné.
150	4.0.0	02	2	0	6,6	3,0	3,0	007,0	Civil.ochrana-nákup ochr.prostr.,iné výdavky	104 000	85 420	82,13	Materiálne vybavenie má zabezpečiť okresný úrad. R.2024 výdavky v súvislosti s utečeneckou krízou z Ukrajiny. Plnenie= výdavky sú vo výške preposielaných príjmov (transferov) na ubytovanie utečencov a teda vplyv na rozpočet je neutrálny.
154	4.0.0	03	2	0	6	3	2	001	Pož.ochrana-elekt.energia	590	280	47,46	
155	4.0.0	03	2	0	6	3	2	001	Pož.ochrana -plyn+ kurič	1 300	1 290	99,23	R.2024 vysoký preplatok za r.23. MZ 14.11.2024 Vyššie výdavky na vykurovanie, presun z položky č.387 Klub.zariadenie- Pož.zbr.-plyn v podprogr. 8.1.0
156	4.0.0	03	2	0	6	3	2	002	Pož.ochrana-vodné	300	20	6,67	
157	4.0.0	03	2	0	6	3	2	003	Pož.ochrana-telefón, internet	250	240	96,00	Internetové pripojenie, pevná linka bola zrušená vzhľadom na výšku poplatku.
158	4.0.0	03	2	0	6	3	3	006	Pož.ochrana-čistiace potreby				

161	4.0.0	03	2	0	6	3	3	007	Pož.ochrana-špec.material-bežný	7 590	7 590	100,00	Viacere požiadavky sú riešené v rámci kapitálového rozpočtu. .MZ 19.09.24 Presun z iných pol. Pož.ochr.-na nákup vybavenia. MZ 14.11.2024 Presun z položky č.167 Pož.ochr. Náhradné diely na nákup vybavenia. MZ 19.12.2024 Hasič.zbor sa vzdal odmien 300€ v prospech nákupu pož. ochr. špec.mat a presuny z iných položiek.
162	4.0.0	03	2	0	6	3	3	010	Pož.ochr.-odev ,obuv	1 470	1 470	100,00	MZ 14.11.2024 presun z položky č. 171 Pož.ochrana - školenia, kurzy
163	4.0.0	03	2	0	6	3	3	016	Pož.ochrana-reprez.vydavky	0	0	0	
164	4.0.0	03	2	0	6	3	4	001	Pož.ochrana-PHM	750	750	100,00	MZ 19.9.24 Presun 30€ na pol.č161-Pož.och. špec.mat.bežný. MZ 19.12.24 Presun 170€ na pol.č161-Pož.och. špec.mat.bežný a 80€ na pol. č.169 Pož.ochrana-údržba špec.techn. 23.12.24 Rozp. op. starostu č.1-zvýšenie podľa skutočného vývoja.
165	4.0.0	03	2	0	6	3	4	001	Pož.ochrana-mazivá,oleje	0	0	0	

166	4.0.0	03	2	0	6	3	4	002	Pož.ochrana-batérie	440	440	100,00	MZ 19.09.24 Presun z iných pol. Pož.ochr.-na nákup batérií.
167	4.0.0	03	2	0	6	3	4	002	Pož.ochrana-náhradne diely	0	0	0	MZ 14.11.2024 presun na položku č.161 Pož.ochr.- špec.mat. bežný.
168	4.0.0	03	2	0	6	3	4	003	Pož.ochrana-zákonne poistenie	320	310	96,88	M 23.12.24 Rozp. op. starostu č.1- zvýšenie podľa skutočného vývoja.
169	4.0.0	03	2	0	6	3	5	005	Pož.ochrana-údržba špec.techn.	660	660	100,00	MZ 19.9.24 Presun 60€ na pol.č161- Pož.och. špec.mat.bežný a 440€ na pol.č166- Pož.ochrana- batérie. MZ 19.12.2024 presun 80€ z pol. č.164 Pož.ochrana-PHM. 23.12.24 Rozp. op. starostu č.1- zvýšenie z dôvodu vyššej potreby údržby.
171	4.0.0	03	2	0	6	3	7	001	Pož.ochrana -školenia, kurzy	0	0	0	kurz hasiča,ADP, iné. MZ 14.11.2024 presun na pol. č. 162 Pož.ochr.-odev ,obuv.
172	4.0.0	03	2	0	6	3	7	002	Pož.ochrana-súťaž	0	0	0	
197	4.0.0	01	1	1	7	1	3	005	Pož.ochrana-špec.materiál-kapitál.	1 100	1 100	100,00	Nákup vybavenia OHZ (hadice, prúdnice, zásahové oblečenie, čerpadlá, pneumatiky a podobne).
200	4.0.0	01	1	1	7	1	3	003	Kamery	0	0	0	

						6	3	0		Tovary a služby (aj energie)	124 020	104 540	84,29	
						7	1	0		Obstaranie kapitál.aktív (vybavenie, kamery)	1 100	1 100	100,00	
										SPOLU za Program	125 120	105 640	84,43	

bežné výdavky	124 020	104 540	84,29	
kapitálové výdavky	1 100	1 100	100,00	

										Výdavky rozpočet MČ Bratislava - Rusovce	Schválený rozpočet - výdavky v EUR	Plnenie rozpočtu v EUR zaokrúhlené na desiatky EUR	% plnenia rozpočtu	
pol.č.	Progr./ podprogr.	FNC 1	FNC 2	FNC 3	FNC 4	POL 1	POL 2	POL 3	POL 4	Program 5.0.0 Odpadové hospodárstvo	2024	k 31.12.2024	2024	poznámky
73	5.0.0	01	1	1		6	3	7	004	Odvoz komunál. odpadu-OLO MÚ	640	640	100,00	MZ 14.11.2024 zvýšenie poplatkov za odvoz komu.odpadu.
289	5.0.0	05	1	0		6	3	7	004	Prís.na udržiav. stojiska kontajnerov	43 450	43 440	99,98	23.12.24 Rozp. op. starostu č.1- zvýšenie na základe väčšieho objemu odpadu odvážaného zo stojiska.
290	5.0.0	05	4	0		6	3	7	004	Likvidácia čiernych skládok	400	0	0,00	

209	6.0.0	04	4	3		7	1	6		Projekt Dopravy MČ	20 500	11 520	56,20	R.2024 dopravná štúdia statickej a dynamickej dopravy, projekty doprav. značenia. MZ 14.11.2024 zvýšenie z dôvodu 1.fázy proj.dokum.=projektu dopravy (odbočenie na Gašt.alej)
222	6.0.0	04	4	3		7	1	7	001	Výstavba-dobudov. doprav.značenia	6 350	3 380	53,23	Zvýš. z dôvodu predpoklad. väčšieho počtu dopr.znač. a vodor. značenia. MZ 14.11.2024 presun na pol. č.209 Projekt dopravy (odbočenie na Gašt.alej)
250	6.0.0	04	4	3		7	1	7	002	Rekonštr. miestn.komunikácií	140 000	103 240	73,74	R.2024 Prvot.rozpz:Výsadb a stromov a zelene 30000 z fin náhrady dreveniny, rek. komunikácií pri Zdrav.stred=spojnica Balk.- Kováčsova, vsakovačk, rek.kom.; MZ 14.11.2024 zmena poznámky= výsadba stromov a zelene teraz je 60 000€. R.2024 Plnenie: Výsadba zelene, rekonš. komunikácií (Maďarská ul. a iné menšie rek.), projekt.dokument. k rekon.ulice Pohraničníkov (pri Zdrav.stred=spojnica Balk.- Kováčsova).

258	6.0.0	04	4	3		7	1	7	002	Rekonštrukcie námestia,Reg.sídla	8 000	440	5,50	R.2024 el.rozvodňa+čerp. fontány, iné. R.2024 Plnenie: menšia rekonš. elektroinštalácie.
284	6.0.0	01	7	0		8	2	1	005	Spl.istiny-Inv.úver Reg.sídl,thr.,Serv.P	16 360	16 350	99,94	Spl.inv. úveru na financovanie dodatôč. výdavkov súvisiacich s rek. námestia, výstavbou trhoviska a projektom Servus Pontis. Rátané podľa zostatku úveru a a odhadovanej referenčnej sadzby.
288	6.0.0	04	5	1		6	3	5	006	Údržba miest.kom.aj zimná	1 000	0	0,00	Zim. údržbu zabezpečí m.p. Ruseko, ktoré má na zimnú údržbu zvýšený rozpočet. MZ 14.11.2024 Zníženie na základe dostatočných zásob solí.
						6	5	0		Splácanie úrokov, ost. platby súvis. s úverom	2 280	1 940	85,09	
						7	1	0		Obstaranie kapitál.aktív (proj.dok., výstavba, rekonštr.)	174 850	118 580	67,82	
						8	2	0		Splácanie istín k úverom	16 360	16 350	99,94	
						6	3	0		Tovary a služby	1 000	0	0,00	
										SPOLU za Program	194 490	136 870	70,37	



bežné výdavky	3 280	1 940	59,15
---------------	-------	-------	-------

kapitálové výdavky	174 850	118 580	67,82
Finančné operácie	16 360	16 350	99,94

										Výdavky rozpočet MČ Bratislava - Rusovce	Schválený rozpočet - výdavky v EUR	Plnenie rozpočtu v EUR zaokrúhlené na desiatky EUR	% plnenia rozpočtu	
pol.č.	Progr./ podprogr.	FNC 1	FNC 2	FNC 3	FNC 4	POL 1	POL 2	POL 3	POL 4	Podprogram 7.1.0 Základná škola	2024	k 31.12.2024	2024	poznámky
256	7.1.0	04	4	3		7	1	7	002	Rekonštr. Základnej školy	87 000	85 680	98,48	R.2024 Rek. kotolne, prestrešenie kont.triedy,menšie rek.
441	7.1.0	---	---	---	---	6	0	0	---	ZŠ	1 424 690	1 424 690	100,00	Podľa poukazovaných transferov, na strane príjmov je rovnaké zvýšenie. Tu zahrnuté aj prenesené komp.-predškolská výchova v MŠ, dotácia strava. 23.12.24 Rozp. op. starostu č.1- zvýšenie podľa poukazovaných transferov, na strane príjmov je rovnaké zvýšenie.
						7	1	0		Obstaranie kapitál.aktív (proj.dok., výstavba, rekonštr.)	87 000	85 680	98,48	
						6	0	0		Bežné výdavky ZŠ	1 424 690	1 424 690	100,00	
										SPOLU za Podprogram	1 511 690	1 510 370	99,91	



bežné výdavky	1 424 690	1 424 690	100,00	
kapitálové výdavky	87 000	85 680	98,48	

Výdavky rozpočet MČ Bratislava - Rusovce										Schválený rozpočet - výdavky v EUR	Plnenie rozpočtu v EUR zaokrúhlené na desiatky EUR	% plnenia rozpočtu		
pol.č.	Progr./ podprogr.	FNC 1	FNC 2	FNC 3	FNC 4	POL 1	POL 2	POL 3	POL 4	Podprogram 7.2.0 Materská škola	2024	k 31.12.2024	2024	poznámky
254	7.2.0	04	4	3		7	1	7	002	Rekonštr. Materskej školy-	12 000	9 200	76,67	R.2024 Prestrešenie vstupu
442	7.2.0	—	—	—	—	6	0	0	—	MŠ	340 030	340 030	100,00	Rozp.Zš s Mš, Vývojová obsahuje ešte navyč ďalšie výdav. hradené z vl. príj. Zš s Mš. MZ 19.12.2024 Zníženie-ušetrenie výdavkov na energie.
						7	1	0		Obstaranie kapitál.aktív (proj.dok., výstavba, rekonštr.)	12 000	9 200	76,67	
						6	0	0		Bežné výdavky MŠ	340 030	340 030	100,00	
										SPOLU za Podprogram	352 030	349 230	99,20	



bežné výdavky	340 030	340 030	100,00	
---------------	---------	---------	--------	--

kapitálové výdavky

12 000

9 200

76,67

Výdavky rozpočet MČ Bratislava - Rusovce										Schválený rozpočet - výdavky v EUR	Plnenie rozpočtu v EUR zaokrúhlené na desiatky EUR	% plnenia rozpočtu		
pod.č.	Progr./ podprogr.	FNC 1	FNC 2	FNC 3	FNC 4	POL 1	POL 2	POL 3	POL 4	Podprogram 7.3.0 Školská jedáleň	2024	k 31.12.2024	2024	poznámky
141	7.3.0	01	7	0		6	5	1	002	Úrok úver Nadstavba ŠJ- inv.úver	30 000	22 770	75,90	Úver na financovanie nadstavby, rekonštrukcie a prístavby škol.jedálne (rozšírenie kapacity ZŠ).
270	7.3.0	04	4	3		7	1	7	002	Rekonštrukcie Školskej jedálne	383 000	245 760	64,17	R.2024 Pláan: Dokončovacie práce mimo projekt, vybavenie tried, doplnenie kuchyne, parkovisko, doplňujúce práce a služby (manažment, odborné služby), iné . V rozpočte nie sú zahrnuté nedoriešené výdavky-dodávateľ PS stavby (hroziaci súdny spor). R. 2024 Plnenie: Dokončovacie práce mimo projekt, vybavenie tried, doplnenie kuchyne, parkovisko, doplňujúce práce a služby (manažment, odborné služby),

														iné.
287	7.3.0	01	7	0		8	2	1	005	Spl.istiny-úver Nadstavba ŠJ-inv. úver	965 000	950 000	98,45	Úver na financovanie nadstavby, rekonš. a prístavby škol.jedálne (rozšírenie kapacity ZŠ)
444	7.3.0	—	—	—	—	6	0	0	—	Školská jedáleň	121 860	121 860	100,00	Rozpočet Zš s Mš, Vývojová obsahuje ešte navyše ďalšie výdavky hradené z vlast.príjmov Zš s Mš.
						6	5	0		Splácanie úrokov, ost. platby súvis. s úverom	30 000	22 770	75,90	
						7	1	0		Obstaranie kapitál.aktív (proj.dok., výstavba, rekonštr.)	383 000	245 760	64,17	

						8	2	0		Splácanie istín k úverom	965 000	950 000	0,00	
						6	0	0		Bežné výdavky ŠJ	121 860	121 860	100,00	
										SPOLU za Podprogram	1 499 860	1 340 390	89,37	

bežné výdavky	151 860	144 630	95,24	
kapitálové výdavky	383 000	245 760	64,17	
Finančné operácie	965 000	950 000	0,00	

pol.č.	Progr./ podprogr.	FNC 1	FNC 2	FNC 3	FNC 4	POL 1	POL 2	POL 3	POL 4	Výdavky rozpočet MČ Bratislava - Rusovce	Schválený rozpočet - výdavky v EUR	Plnenie rozpočtu v EUR zaokrúhlené na desiatky EUR	% plnenia rozpočtu	poznámky
										Podprogram 7.4.0 Školský klub detí	2024	k 31.12.2024	2024	
443	7.4.0	—	—	—	—	6	0	0	—	Školský klub detí	158 290	158 290	100,00	Rozpočet ZŠ s Mš, Vývojová obsahuje ešte navyše ďalšie výdavky hradené z vlast.příjmov ZŠ s Mš.
						6	0	0		Bežné výdavky ŠKD	158 290	158 290	100,00	
										SPOLU za Podprogram	158 290	158 290	100,00	

bežné výdavky	158 290	158 290	100,00	
kapitálové výdavky				

Výdavky rozpočet MČ Bratislava - Rusovce										Schválený rozpočet - výdavky v EUR	Plnenie rozpočtu v EUR zaokrúhlené na desiatky EUR	% plnenia rozpočtu		
podl.č.	Progr./ podprogr.	FNC 1	FNC 2	FNC 3	FNC 4	POL 1	POL 2	POL 3	POL 4	Podprogram 8.1.0 Kultúrne aktivity	2024	k 31.12.2024	2024	poznámky
119	8.1.0	01	1	1		6	4	2	001	Prisp.pre dets.folk.subor	980	980	100,00	
386	8.1.0	08	2	0		6	3	2	001	Klub.zariadenia Pož.Zbr.-el.energia	1 700	1 000	58,82	
387	8.1.0	08	2	0		6	3	2	001	Klub.zariadenie-Pož.zbr.-plyn	1 600	1 280	80,00	R.2024 bol vysoký preplatok za r.2023. MZ 14.11.2024 Presun na pol.155 - Pož.ochrana -plyn+ kurič v progr.4.0.0
388	8.1.0	08	2	0		6	3	2	002	Klub.zariadenie Pož.zbroj.-vodné	400	40	10,00	Od r.2020 je napojenie na kanalizáciu a teda aj stočné.
396	8.1.0	08	2	0		6	3	7	004	Klub.zariad.-pranie	700	400	57,14	
412	8.1.0	08	2	0		6	3	3	009	Knižnica-knihy	1 000	700	70,00	MZ 14.11.2024 Vyšší počet nakupovaných kníh.

414	8.1.0	08	2	0	6	3	7	027	Knižnica-odmeny na dohodu	4 720	4 550	96,40	Plánované otváracie hodiny: 2x týždenne 15:00-18:00 (19:00 odchod zodp. osoby) +každý druhý týždeň 3x týždenne, 48 týždňov do roka. Zvýšenie minim. Mzdy, úprava hodín. MZ 27.6.23 navýšenie povinností o upratovanie, väčší počet hodín. MZ 19.12.2024 Zvýšenie z dôvodu väčšieho objemu prác, presun z pol. č. 114 Odmeny na dohody pre Mests.časť podprogr. 3.1.0.
419	8.1.0	08	2	0	6	3	3	016	Ostat.kult.činn.-reprez.vydavk	0	0	0	R.2024- Zrušená položka a presunutá do položky č.52- Reprezentačné výdavky a dary v Progr.1.1.0.
426	8.1.0	08	2	0	6	3	7	004	Kultúrne podujatia-výdavky-služby	28 800	27 090	94,06	MZ 14.11.2024 Zvýšenie na základe získaného sponzorského na podujatia.
429	8.1.0	08	2	0	6	3	7	027	Ostat.kult.činn.-odmeny-dohody	100	0	0,00	účinkujúci kultúrne akcie, dohody k rusovským novinám, aj svadob obrady, zlaté svadby a podobne; zníženie na základe skutočného vývoja.

						6	4	0		Bežné transfery (dotácie)	980	980	100,00	
						6	3	0		Tovary a služby (aj energie a dohody)	39 020	35 060	89,85	
										SPOLU za Podprogram	40 000	36 040	90,10	



bežné výdavky	40 000	36 040	90,10	
kapitálové výdavky				

pol.č.	Progr./ podprogr.	FNC 1	FNC 2	FNC 3	FNC 4	POL 1	POL 2	POL 3	POL 4	Výdavky rozpočet MČ Bratislava - Rusovce	Schválený rozpočet - výdavky v EUR	Plnenie rozpočtu v EUR zaokrúhlené na desiatky EUR	% plnenia rozpočtu	poznámky
										Podprogram 8.2.0 Športová činnosť na území MČ	2024	k 31.12.2024	2024	
118	8.2.0	01	1	1		6	4	2	001	Príspevok Miest.fut.klubu	12 000	12 000	100,00	
242	8.2.0	04	4	3		7	1	7	001	Výstavba ihrísk	19 930	6 180	31,01	ihriská-spoluúčasť. R.2024 Plnenie: Detské ihrisko pri zdravot.stredisku.
						6	4	0		Bežné transfery (dotácie)	12 000	12 000	100,00	
						7	1	0		Obstaranie kapitál.aktív (proj.dok., výstavba, rekonštr.)	19 930	6 180	31,01	
										SPOLU za Podprogram	31 930	18 180	56,94	



bežné výdavky	12 000	12 000	100,00	
kapitálové výdavky	19 930	6 180	31,01	

										Výdavky rozpočet MČ Bratislava - Rusovce	Schválený rozpočet - výdavky v EUR	Plnenie rozpočtu v EUR zaokrúhlené na desiatky EUR	% plnenia rozpočtu	
pol.č.	Progr./ podprogr.	FNC 1	FNC 2	FNC 3	FNC 4	POL 1	POL 2	POL 3	POL 4	Program 9.0.0 Sociálne služby	2024	k 31.12.2024	2024	poznámky
445	9.0.0	10	7	0		6	4	2	026	Dávky soc.pomoci občanom	6 750	5 710	84,59	
446	9.0.0	10	7	0		6	3	7	005	Opatrovanie občanov, ústavná starost.	400	110	27,50	
SPOLU za Program											7 150	5 820	81,40	



bežné výdavky	7 150	5 820	81,40	
kapitálové výdavky				

										Výdavky rozpočet MČ Bratislava - Rusovce	Schválený rozpočet - výdavky v EUR	Plnenie rozpočtu v EUR zaokrúhlené na desiatky EUR	% plnenia rozpočtu	
pol.č.	Progr./ podprogr.	FNC 1	FNC 2	FNC 3	FNC 4	POL 1	POL 2	POL 3	POL 4	Podprogram 10.1.0 Bytové hospodárstvo	2024	k 31.12.2024	2024	poznámky
133	10.1.0	01	7	0		6	5	1	003	Splác.úveru-úroku-Byt.naj.dom Pohr.	6 470	6 420	99,23	

134	10.1.0	01	7	0		6	5	1	003	Splác. Úveru-úrok byty Vývojová	1 720	1 690	98,26	Úver zo ŠFRB na 9 bytov Vývojová
223	10.1.0	04	4	3		7	1	7	001	Výstavba BND Pohr.ul.	6 000	5 990	99,83	R.2024-menšie stav.práce. MZ 14.11.2024 zvýšenie z dôvodu rekonštrukcie núdzového osvetlenia (celkový výdavok na NO=cca2800 €).R.2024-Plnenie: rekonštr.bytov a núdzového osvetlenia.
239	10.1.0	04	4	3		7	1	7	001	Výstavba -byty Vývojová	2 000	0	0,00	Menšie staveb.práce.
278	10.1.0	01	7	0		8	2	1	007	Splác.úveru-istiny,BND-Pohranicnikov	47 360	47 300	99,87	
282	10.1.0	01	7	0		8	2	1	007	Splác.úver-istiny-byty Vývojová	9 450	9 400	99,47	Úver zo ŠFRB na 9 bytov Vývojová
296	10.1.0	06	6	0		6	3	2	001	Bytové hosp.-DomZahr.el.energ.	900	410	45,56	Dom záhradkárov bude využívaný. R.2024 bol preplatok za r.2023.
297	10.1.0	06	6	0		6	3	2	001	Bytové hosp.-Maďarská 12 el.energia	1 100	30	2,73	R.2024 Preplatok z vyúčtovania.
298	10.1.0	06	6	0		6	3	2	001	Bytové hosp.-BND Pohraničn.el.ener.	4 580	1 670	36,46	R.2024 Preplatok z vyúčtovania.
302	10.1.0	06	6	0		6	3	2	001	Byt.hosp. El.-Vývojová 8A-nové byty	730	220	30,14	Byty (bytový dom) dokončené v r.2011
303	10.1.0	06	6	0		6	3	2	001	Bytové hosp.-Maďarská 12 plyn+kurič	5 020	3 070	61,16	
304	10.1.0	06	6	0		6	3	2	001	Bytové hosp.-BND Pohraničn.plyn.+kurič	43 200	12 440	28,80	R.2024 Preplatok z vyúčtovania.
308	10.1.0	06	6	0		6	3	2	001	Tuhé palivo-soc.byty-DZ+ kurič	10	0	0,00	Dom záhradkárov bude využívaný (pravdepodobne bez intenzívnejšieho kúrenia).
310	10.1.0	06	6	0		6	3	2	002	Bytové hos.-Dom.Zahr.Balk.280-voda	100	30	30,00	

311	10.1.0	06	6	0		6	3	2	002	Bytové hospod.-Maďarská 12-voda	1 350	1 200	88,89	
312	10.1.0	06	6	0		6	3	2	002	Bytové hosp.-BND-vodné+stočné	13 800	11 990	86,88	
317	10.1.0	06	6	0		6	3	2	002	Byt. Hosp- Dažďová voda	5 000	5 000	100,00	
318	10.1.0	06	6	0		6	3	2	002	Byt.hos.- voda Vývojová ul- nové byty	2 250	2 040	90,67	
320	10.1.0	06	6	0		6	3	5	006	Bytové hosp.-Dom.Zahr.-údržba	20	0	0,00	
321	10.1.0	06	6	0		6	3	5	006	Bytové hosp.-Maďarská 12 údržba	1 110	1 110	100,00	MZ 14.11.2024 zvýšená potreba opráv. 23.12.24 Rozp. op. starostu č.1- zvýšenie z dôvodu vyššej potreby údržby.
322	10.1.0	06	6	0		6	3	5	006	Bytové hosp.-BND-údržba	8 000	7 900	98,75	MZ 14.11.2024 zvýšená potreba opráv.
323	10.1.0	06	6	0		6	3	5	006	Byt. hosp.-Vývojová-nové byty-údrž.	1 700	1 110	65,29	MZ 19.12.2024 opravy a servis kotlov, bude z časti vyúčtované nájomníkom.
329	10.1.0	06	6	0		6	3	7	004	Bytové hosp.-Maďarská 12.-OLO	720	720	100,00	
330	10.1.0	06	6	0		6	3	7	004	Bytové hosp.-BND-OLO	4 530	4 530	100,00	MZ 14.11.2024 zvýšenie poplatkov za odvoz komu.odpadu.
336	10.1.0	06	6	0		6	3	7	004	Byt.hosp.- Dom.zahr.čistenie žumpy	50	0	0,00	Objekt býv.potravin je napojený na žumpu domu záhr. Dom záhr. bude pravdepodobne využívaný.
						6	5	0		Splácanie úrokov, ost. platby súvis. s úverom	8 190	8 110	99,02	
						7	1	0		Obstaranie kapitál.aktív (proj.dok., výstavba, rekonštr.)	8 000	5 990	74,88	

						8	2	0		Splácanie istín k úverom	56 810	56 700	99,81	
						6	3	0		Tovary a služby (aj energie)	94 170	53 470	56,78	
										SPOLU za Podprogram	167 170	124 270	74,34	

bežné výdavky	102 360	61 580	60,16	
kapitálové výdavky	8 000	5 990	74,88	
Finančné operácie	56 810	56 700	99,81	

pol.č.	Progr./ podprogr.	FNC 1	FNC 2	FNC 3	FNC 4	POL 1	POL 2	POL 3	POL 4	Výdavky rozpočet MČ Bratislava - Rusovce	Schválený rozpočet - výdavky v EUR	Plnenie rozpočtu v EUR zaokrúhlené na desiatky EUR	% plnenia rozpočtu	poznámky
										Podprogram 10.2.0 Občianska vybavenosť	2024	k 31.12.2024	2024	

267	10.2.0	04	4	3		7	1	7	002	Rekonštrukcia starej budovy MÚ	25 000	16 300	65,20	Rekonštrukcia havarijného stavu.R.2024 Plán: Čiastočná proj.dokum k rekonštr.,sanácia balkóna, iné menšie rek. MZ 20.6.2024 Presun na pol. 196 Nákup všeob. vyb. (mobiiliár), lebo proj. dok. k starej budove MÚ bude vyprac. len z časti. R.2024 Plnenie: Rekonšt. priestorov pre knižnicu, CO skladu a čiastočne balkóna a vstupu.
268	10.2.0	04	4	3		7	1	7	002	Rekonštrukcie objektov	202 800	181 830	89,66	R.2024 Plnenie: Energet. audity 3 budov (MÚ, ZŠ, MŠ), rek. Zdr.str.-ambulancia pediatričky, fasáda šatní futb.íhr., el. prípojka Rímsky parčík, architekt.štúdia zberný dvor, menšie rekonš.objektov.
341	10.2.0	06	6	0		6	3	2	001	MFK-el.energia	4 900	3 400	69,39	
342	10.2.0	06	6	0		6	3	2	002	MFK-voda	500	300	60,00	
343	10.2.0	06	6	0		6	3	2	001	Ruseko-El.energia	1 140	380	33,33	
344	10.2.0	06	6	0		6	3	2	001	Ruseko-Plyn+kurič	2 700	900	33,33	R.2024 bol vysoký preplatok z vyúčtovania.

345	10.2.0	06	6	0		6	3	2	002	Ruseko-voda	210	60	28,57	
359	10.2.0	06	6	0		6	3	2	001	Budova pošty- El. energia	3 600	1 420	39,44	R.2024 Preplatok z vyúčtovania.
360	10.2.0	06	6	0		6	3	2	001	Budova pošty plyn + kúrenie	9 380	6 190	65,99	
361	10.2.0	06	6	0		6	3	2	001	Budova pošty - voda	650	160	24,62	
380	10.2.0	07	6	0		6	3	2	001	Zdra.stred.-elektr.energ.	8 100	3 630	44,81	
381	10.2.0	07	6	0		6	3	2	001	Zdrav.stredisko-plyn+ kúrenie	15 650	7 570	48,37	R.2024 bol vysoký preplatok za r.2023. MZ 20.6.2024 Presun na pol. 383 Zdrav.stred.-údržba-opravy v kotolni.
382	10.2.0	07	6	0		6	3	2	002	Zdravotne stredisko -voda	750	750	100,00	23.12.24 Rozp. op. starostu č.1- zvýšenie podľa skutočného vývoja.
383	10.2.0	07	6	0		6	3	5	006	Zdrav.stred.-údržba	1 150	930	80,87	MZ 20.6.2024 Zvýšenie z dôvodu opravy regulácie kúrenia a výmeny čerpadla v kotolni
						7	1	0		Obstaranie kapitál.aktív (proj.dok., výstavba, rekonštr.)	227 800	198 130	86,98	
						6	3	0		Tovary a služby (aj energie)	48 730	25 690	52,72	
										SPOLU za Podprogram	276 530	223 820	80,94	

bežné výdavky	48 730	25 690	52,72	
kapitálové výdavky	227 800	198 130	86,98	

Výdavky rozpočet MČ Bratislava - Rusovce										Schválený rozpočet - výdavky v EUR	Plnenie rozpočtu v EUR zaokrúhlené na desiatky EUR	% plnenia rozpočtu		
pol.č.	Progr./ podprogr.	FNC 1	FNC 2	FNC 3	FNC 4	POL 1	POL 2	POL 3	POL 4	Program 11.0.0 Prostredie pre život	2024	k 31.12.2024	2024	poznámky
64	11.0.0	01	1	1		6	3	5	006	Údržba budov, objektov a ich častí MČ	14 260	10 730	75,25	upratovanie staré mú, opravy a údržba budov MČ, údrž. mobiliáru na ver. priest., inf. tabúľ atď. MZ 14.11.2024 zvýšenie na základe vyššej potreby opráv a údržby objektov a vykurovania býv.potravin Balkánska. MZ 19.12.2024 zvýšenie na základe vyššej potreby opráv a údržby objektov. 23.12.24 Rozp. op. starostu č.1- presun na iné položky, nižšie čerpanie.
64a	11.0.0	01	1	1		6	0	0		Participatívny rozpočet	0	0	0	R.2024 presun na údržbu ver.priestr.(podľa priorit poslancov).

68	11.0.0	01	1	1		6	3	6	001	Nájomné za prenájom pozemkov	4 700	2 950	62,77	Nájomné-pozemky pri centr.námestí, otočisko autob., pozemky pod Náučným chodníkom-Pri Ramene, nájom pozemkov ZŠ a MŠ, iné menšie nájmy. Niektoré naj.zmluvy uzavreté s nižšou cenou, niektoré neboli uzavreté vôbec.
76	11.0.0	01	1	1		6	3	7	004	Revízie a kontroly zariadení, dezinf.,deratiz.,dezinsek.,asanácia	14 600	9 950	68,15	Nevyhnutné revízie elektrozaariadení, kotolní, plynových rozvodov, budov, prístrojov.
106	11.0.0	01	1	1		6	3	7	015	Poistné (budovy,stavby,hnut.maj. atď.)	6 910	6 910	100,00	Zníženie podľa skutoč.vývoja. R.2024- Zvýšenie poistenia- nový majetok. 23.12.24 Rozp. op. starostu č.1- zvýšenie poistenia- nový majetok a vyššie hodnoty.
142	11.0.0	01	8	0		6	4	1	001	Príspevok -m.p. Ruseko	324 870	324 870	100,00	Časť výdavkov Ruseka bude refakturovaných v rámci kapitálových výdavkov.
177	11.0.0	04	4	3		7	1	1	001	Nákup pozemkov	1 000	1 000	100,00	R.2024-menšie prípravné práce pre kúpu alebo úpravu pozemkov (geom.plány, posudky...)

194	11.0.0	01	1	1		7	1	3	004	Stroje-projekt environ. fond.	0	0	0	
195	11.0.0	01	1	1		7	1	3	004	Ruseko-nákup strojov,náradia,dopr.pr.	25 000	25 000	100,00	R.2024- Menšie vybavenie, prípadne financované aj z odvodu Ruseka. MZ 14.11.2024=pozmeň návrh=nákup nákladného vozidla
238	11.0.0	04	4	3		7	1	7	001	Výstavba Verejného osvetlenia	7 000	0	0,00	R. 2024 - Pokračovanie Colníckej k Hájovej-posun výstavby na neskôr.
240	11.0.0	04	4	3		7,6	1,0	7,0	001	EU Projekty 2020-2023-Otočisko Aut.	0	0	0	R.2021-2023 Proj. Revitaliz. otočiska autobusov a cyklochodník smer Gašt.alej (aj umelé zavlažovanie a projekt. org. dopravy).
240b	11.0.0	04	4	3		7	1	7	001	EÚ-Vybudovanie cyklotrasy Bratislava-Rusovce	340 000	10 400	3,06	R.2024 Plnenie: projektová príprava a príprava VO.
292	11.0.0	05	4	0		6	3	5	006	Údržba verejnej zelene	20 000	130	0,65	Údržbu zelene realizuje aj m.p. Ruseko v rámci svojej dotácie. R.2024 Plán: ext.firmy na orezy a výrubu +odvoz a likvidácia konárov a kmeňov,iná starostlivosť 20000 € financ. z fin.náhrady.
293	11.0.0	06	4	0		6	3	2	001	Verejné osvetlenie-elekt.ener	2 420	920	38,02	

294	11.0.0	06	4	0	6	3	5	004	Verejné osvetlenie-údržba	1 100	460	41,82
					6	3	0		Tovary a služby	63 990	32 050	50,09
					6	5	0		Splácanie úrokov, ost. platby súvis. s úverom	0	0	0,00
					6	4	0		Bežné transfery (Ruseku)	324 870	324 870	100,00
					7	1	0		Obstaranie kapitál.aktív (proj.dok., výstavba, rekonštr.)	373 000	36 400	9,76
					7	2	0		Kapitálové transfery (dotácie)	0	0	0,00
					8	2	0		Splácanie istín k úverom	0	0	0,00
									SPOLU za Program	761 860	393 320	51,63

bežné výdavky	388 860	356 920	91,79
kapitálové výdavky	373 000	36 400	9,76
Finančné operácie	0	0	0,00

súčet školstvo	2 044 870,00	2 044 870,00	100,00
bežný rozpočet	3 916 940,00	3 727 410,00	95,16
z toho ZŠ:	1 424 690,00	1 424 690,00	100,00
z toho finančné operácie:			
kapitálový rozpočet	2 431 450,00	1 809 760,00	74,43
z toho finančné operácie:	1 038 170,00	1 023 050,00	98,54

R19:Tu bol zahrnutý aj zostatok z predch. roku (príjem bol z fin.oper.)

rozpočet celkom	6 348 390,00	5 537 170,00	87,22
------------------------	---------------------	---------------------	--------------



bežné výdavky
kapitálové výdavky

9.6.2025

Vypracoval : Ing.Holúbek

Radovan
Jenčík
starosta

Príjmy rozpočtových organizácií s právnou subjektivitou (Základná škola s materskou školou Vývojová 228) v eurách:

Bežné príjmy :

Rozpočet na rok 2024	Skutočnosť k 31.12.2024	% plnenia
238.200	198 805,41	83,46

Kapitálové príjmy :

Rozpočet na rok 2024	Skutočnosť k 31.12.2024	% plnenia
0	0	0

Výdavky rozpočtových organizácií s právnou subjektivitou (Základná škola s materskou školou Vývojová 228) v eurách:

Bežné výdavky :

Rozpočet na rok 2024	Skutočnosť k 31.12.2024	% plnenia
2.303.991	2 240 395,44	97,24

Kapitálové výdavky:

Rozpočet na rok 2024	Skutočnosť k 31.12.2024	% plnenia
0	0	0

Plán rozpočtu MČ Bratislava-Rusovce na roky 2025 - 2027

Príjmy celkom

	Rozpočet k 31.12.2024	Plán na rok 2025	Plán na rok 2026	Plán na rok 2027
Príjmy celkom	6 586 590	8 535 950	9 473 140	11 148 130
z toho :				
Bežné príjmy	3 933 720	4 018 300	4 929 990	5 482 950
Kapitálové príjmy	1 568 350	2 877 660	3 739 550	5 229 280
Príjmové finančné operácie	846 320	1 393 850	567 700	200 000
Príjmy RO s právnou subjektivitou	238 200	246 140	235 900	235 900

Výdavky celkom

	Rozpočet k 31.12.2024	Plán na rok 2025	Plán na rok 2026	Plán na rok 2027
Výdavky celkom	6 607 510	8 439 580	9 145 780	10 804 330
z toho :				
Bežné výdavky	1 872 070	1 888 260	2 348 090	2 119 200
Kapitálové výdavky	1 393 280	4 003 210	4 116 250	6 094 800
Výdavkové finančné operácie	1 038 170	267 050	373 000	106 730
Výdavky RO s právnou subjektivitou	2 303 990	2 281 060	2 308 440	2 483 600

Hospodárenie obce a rozdelenie prebytku hospodárenia za rok 2024

Mestská časť Bratislava - Rusovce hospodárila v roku 2024 s prebytkom bežného a kapitálového rozpočtu, ktorý je **656 945,94 EUR**. Po vylúčení nevyčerpaných prostriedkov **zo štátneho rozpočtu**, vopred vybraných nevyčerpaných **poplatkov MŠ, ŠKD a ŠJ**, vylúčení **darov a dotácií v ZŠ s MŠ** a po započítaní (prípochítaní) prostriedkov **zo štátneho rozpočtu z minulého roku** a po vylúčení nevyčerpaných prostriedkov **z fondov prevádzky, údržby a opráv** (odvodov do fondov) a **zostatku príjmov z poplatku za rozvoj a zostatku príjmov za finančnú náhradu za dreviny** predstavuje výsledok sumu **440 441,98 EUR**. Po nasledovnom zohľadnení aj finančných operácií MČ Bratislava - Rusovce hospodárila s prebytkom **60 647,30 EUR**. Bez vylúčenia nevyčerpaných prostriedkov z fondov a poplatku za rozvoj a finančnej náhrady za dreviny predstavuje výsledok hospodárenia prebytok 277 151,26 EUR.

Výpočet výsledku hospodárenia:

Hospodárenie MČ Bratislava - Rusovce	Skutočnosť k 31.12.2024 v EUR	Poznámka
Bežné príjmy spolu	4 146 495,11	
z toho : bežné príjmy MČ BA-Rusovce	3 947 689,70	
bežné príjmy Zš s Mš Vývojová	198 805,41	
Bežné výdavky spolu	3 922 768,68	
z toho : bežné výdavky MČ BA-Rusovce	1 682 373,24	
bežné výdavky Zš s Mš Vývojová	2 240 395,44	
Bežný rozpočet	223 726,43	
Kapitálové príjmy spolu	1 219 908,83	
z toho : kapitálové príjmy MČ BA-Rusovce	1 219 908,83	
kapitálové príjmy Zš s Mš Vývojová	0,00	
Kapitálové výdavky spolu	786 689,32	
z toho : kapitálové výdavky MČ BA-Rusovce	786 689,32	
kapitálové výdavky Zš s Mš Vývojová	0,00	
Kapitálový rozpočet	433 219,51	
Prebytok/schodok bežného a kapitálového rozpočtu	656 945,94	

Vylúčenie odvodov do fondov (resp. rozdielu príjmov a výdavkov fondov) z prebytku (aj pre účely odvodu do rezervného fondu).	1 862,16	Odvod do fondu opráv BND Pohraničníkov 60 (ostat.fondu BND) 1 244,32 €, odvod do fondu opráv byty Vývojová 8/A (býv.rozvoja bývania) 1 372,85 €, odvod do fondu opráv byty Maďarská -755,01 €
Vylúčenie z prebytku (pre účely odvodu do rezervného fondu).	365 694,44	za r.2024: vylúčenie prebytku poplatku za rozvoj, prijatej a nevyčerp. dotácie-Ubytovanie-Ukrajina, prijatej a nevyčerp. dotácie na stravu počas roka 2024, prijatej a nevyčerp. dotácie na ZŠ-preddavok, vopred vybraných nevyčerp.poplatkov MŠ+ŠKD+ŠJ, prijatých a nevyčerpaných darov+dotácie v ZŠ s MŠ a zostatku fin. náhrady za dreveniny.
Započítanie (pripočítanie) do prebytku	151 052,64	za r.2024: zapojenie finančných operácií ZŠ s MŠ (zostatkov minulých rokov na účtoch ZŠ s MŠ)
Upravený prebytok/schodok bežného a kapitálového rozpočtu (výsledok hospodárenia)	440 441,98	
Príjmy z finančných operácií	643 252,73	
Výdavky z finančných operácií	1 023 047,41	
Rozdiel finančných operácií	-379 794,68	
Príjmy spolu	6 009 656,67	
VÝDAVKY SPOLU	5 732 505,41	
Hospodárenie obce (vrátane fin. operácií)	277 151,26	
Vylúčenie odvodov do fondov z prebytku (aj pre účely odvodu do rezervného fondu).	1 862,16	
Vylúčenie z prebytku (pre účely odvodu do rezervného fondu).	365 694,44	

Započítanie (pripočítanie) do prebytku	151 052,64	za r.2024: zapojenie finančných operácií ZŠ s MŠ (zostatkov minulých rokov na účtoch ZŠ s MŠ)
Upravené hospodárenie obce (vrátane fin. operácií)	60 647,30	
Upravené hospodárenie obce (vrátane fin. operácií) bez vylúčenia odvodov do fondov	62 509,46	

Schválené usporiadanie záverečného účtu MČ Bratislava - Rusovce miestnym zastupiteľstvom:

Tieto finančné prostriedky sú predmetom finančného usporiadania po prevedení účtovnej závierky. V zmysle zákona 583/2004 Z. z. v znení neskorších predpisov sa tieto finančné prostriedky, znížené o odvod do fondov obce, prevedú do rezervného fondu obce a prostriedky vo výške 10 % z prebytku hospodárenia v zmysle citovaného zákona zostanú v rezervnom fonde a ostatné finančné prostriedky sa prevedú späť na používanie v novom rozpočte roku 2025 .

Prebytok rozpočtu v sume **656 945,94 EUR** zistený podľa ustanovenia § 10 ods. 3 písm. a) a b) zákona č. 583/2004 Z.z. o rozpočtových pravidlách územnej samosprávy a o zmene a doplnení niektorých zákonov v znení neskorších predpisov, **upravený** o nevyčerpané prostriedky zo ŠR (v sume 3 150,00 EUR- dotácia na ubytovanie odídcov z Ukrajiny, v sume 21 014,50 EUR – dotácia na prenesený výkon v školstve na stravu, 5 238,00 EUR- dotácia na ZŠ preddavok) a prijaté a nevyčerpané dary+ dotácie v ZŠ s MŠ v sume 36 035,86 EUR a vopred vybrané nevyčerpané poplatky MŠ, ŠKD a ŠJ v sume 85 548,87 EUR a nevyčerpané prostriedky z fondov prevádzky, údržby a opráv v sume 1 862,16 EUR a nevyčerpané prostriedky z príjmov z poplatku za rozvoj v sume 4 888,17 EUR a nevyčerpané prostriedky z príjmov za finančnú náhradu za výrub drevín v sume 209 819,04 EUR a navýšený o prostriedky zo ŠR z minulého roku vo výške 151 052,64 EUR (prostriedky na účtoch ZŠ s MŠ) navrhujeme použiť na:

- tvorbu rezervného fondu 440 441,98 EUR a -379 794,68 EUR ako odvod schodku finančných operácií a 4 888,17 EUR ako odvod prebytku príjmov z poplatku za rozvoj do rezervného fondu a 209 819,04 EUR ako odvod prebytku príjmov z finančnej náhrady za dreviny do rezervného fondu spolu vo výške **275 354,51 EUR**, pričom 269 289,78 EUR sa prevedie späť na používanie v novom rozpočte roku 2025, z toho 269 289,78 EUR ako finančné operácie, ktoré môžu byť použité len na krytie schodku kapitálového rozpočtu a starostlivosť o zeleň a 0 EUR na vrátenie pomernej časti zábezpek k nájomným bytom. K týmto finančným operáciám vo výške 269 289,78 EUR sa pripočíta suma 0 EUR ako finančné operácie z nevyčerpaných prostriedkov ŠR (ZŠ s MŠ, určené pre ZŠ s MŠ, neboli odvedené na účet MČ), suma 3 150,00 EUR – iné dotácie (ubytovanie Ukrajina), a spolu teda finančné operácie MČ Bratislava - Rusovce budú predstavovať sumu **272 439,78 EUR**. Finančné operácie ZŠ s MŠ Vývojová 228 budú predstavovať za vopred vybrané nevyčerpané poplatky MŠ, ŠKD a ŠJ sumu vo výške 85 548,87 EUR + za nevyčerpanú dotáciu na stravu vo výške 21 014,50 EUR + za nevyčerpanú dotáciu na ZŠ-preddavok vo výške 5 238,00 EUR + za prijaté a nevyčerpané dary+ dotácie v ZŠ s MŠ vo výške 36 035,86 EUR, teda spolu budú finančné operácie ZŠ s MŠ predstavovať celkovú sumu 147 837,23 EUR .

V zmysle ustanovenia § 16 odsek 6 zákona č.583/2004 Z.z. o rozpočtových pravidlách územnej samosprávy a o zmene a doplnení niektorých zákonov v znení neskorších predpisov sa na účely tvorby

peňažných fondov pri usporiadaní prebytku rozpočtu obce podľa § 10 ods. 3 písm. a) a b) citovaného zákona, z tohto **prebytku vylučujú** :

- a) nevyčerpané prostriedky **zo ŠR** účelovo určené na **bežné výdavky** poskytnuté predchádzajúcom rozpočtovom roku v sume 29 402,50 EUR, a to na : 3 150,00 EUR- dotácia na ubytovanie Ukrajina, 21 014,50 EUR na školstvo- dotácia na prenesený výkon v školstve na stravu (neodvedená z účtu ZŠ s MŠ), 5 238,00 EUR – iné dotácie-dotácia na ZŠ preddavok
- b) nevyčerpané prostriedky **zo ŠR** účelovo určené na **kapitálové výdavky** poskytnuté v predchádzajúcom rozpočtovom roku v sume 0 EUR, a to na:
- c) nevyčerpané prostriedky **z fondu prevádzky, údržby a opráv** podľa ustanovenia § 18 ods.2 zákona č.443/2010 Z.z. o dotáciách na rozvoj bývania a o sociálnom bývaní v z.n.p. v sume 1 862,16 EUR (1 244,32 EUR +1 372,85 EUR + -755,01 EUR) a nevyčerpané prostriedky **z príjmov z poplatku za rozvoj** v sume 4 888,17 EUR a nevyčerpané prostriedky **z príjmov za finančnú náhradu za výrub drevín** v sume 209 819,04 EUR a nevyčerpané prostriedky **z príjmov poplatkov MŠ, ŠKD, ŠJ** v sume 85 548,87 EUR a nevyčerpané prostriedky-**dary+ dotácie v ZŠ s MŠ** v sume 36 035,86 EUR.
- d) nevyčerpané prostriedky z účelovo určených **darov** od podľa ustanovenia § 5 ods. 3 zákona č.583/2004 Z.z. o rozpočtových pravidlách územnej samosprávy a o zmene a doplnení niektorých zákonov v znení neskorších predpisov v sume 0 EUR
- e) nepoužitú návratnú zdrojov financovania (úver, pôžička...) podľa ustanovenia § 15 ods.1 písm.c) zákona č.583/2004 Z.z. o rozpočtových pravidlách územnej samosprávy a o zmene a doplnení niektorých zákonov v znení neskorších predpisov v sume 0 EUR
- f) iné v sume 0 EUR

ktoré je možné použiť v rozpočtovom roku v súlade s ustanovením § 7 zákona č.523/2004 Z.z. o rozpočtových pravidlách verejnej správy a o zmene a doplnení niektorých zákonov v znení neskorších predpisov.

Prostriedky zo štátneho rozpočtu z minulého roku vo výške 151 052,64 EUR (prostriedky na účtoch ZŠ s MŠ) sú započítané (pripočítané) do výsledku hospodárenia.

Zostatok finančných operácií podľa § 15 ods. 1 písm. c) zákona č. 583/2004 Z.z. o rozpočtových pravidlách územnej samosprávy a o zmene a doplnení niektorých zákonov v znení neskorších predpisov v sume -379 794,68 EUR, navrhujeme vysporiadať z:

- účtu rezervného fondu na bežný účet 379 794,68 EUR

Na základe uvedených skutočností navrhujeme skutočnú tvorbu rezervného fondu za rok 2024 vo výške 6 064,73 EUR.

Z prebytku vo výške **656 945,94 EUR** sa po zohľadnení finančných operácií stáva prebytok **277 151,26 EUR**, z ktorého sa skutočne odvedie:

- 1 244,32 EUR do fondu opráv BND Pohraničníkov
- 1 372,85 EUR do fondu opráv byty Vývojová 8/A;
- 755,01 EUR do fondu opráv byty Maďarská (resp. 755,01 sa vráti z fondu opráv byty Maďarská na bežný účet, pretože výdavky na opravy boli vyššie ako príjmy);
- 6 064,73 EUR do rezervného fondu obce vo výške 10 % z prebytku hospodárenia v zmysle citovaného zákona.
- 269 289,78 EUR sa po zohľadnení celkového výsledku hospodárenia prevedie na používanie v novom rozpočte roku 2025 ako finančné operácie a môžu byť použité len na krytie schodku kapitálového rozpočtu a starostlivosť o zeleň a 0 EUR sa prevedie na vrátenie pomernej časti zábezpek k nájomným bytom. K týmto finančným operáciám vo výške 269 289,78 EUR sa pripočíta suma 3 150,00 EUR- dotácia na ubytovanie odídcov z Ukrajiny, suma 0 EUR ako finančné operácie z nevyčerpaných prostriedkov ŠR (ZŠ s MŠ,

určené pre ZŠ s MŠ, neboli odvedené na účet MČ), suma 0 EUR – iné dotácie a spolu teda finančné operácie MČ Bratislava - Rusovce budú predstavovať sumu 272 439,78 EUR.

Finančné operácie ZŠ s MŠ Vývojová 228 budú predstavovať za vopred vybrané nevyčerpané poplatky MŠ, ŠKD a ŠJ sumu vo výške 85 548,87 EUR + za nevyčerpanú dotáciu na stravu vo výške 21 014,50 EUR + za nevyčerpanú dotáciu na ZŠ-preddavok vo výške 5 238,00 EUR + za prijaté a nevyčerpané dary+ dotácie v ZŠ s MŠ vo výške 36 035,86 EUR, teda spolu budú finančné operácie ZŠ s MŠ predstavovať celkovú sumu 147 837,23 EUR.

Ďalej

21 014,50 EUR a 5 238,00 EUR (na účte ZŠ s MŠ) bolo z prebytku vylúčených ako nevyčerpané prostriedky zo ŠR.

151 052,64 EUR bolo započítaných do prebytku ako prostriedky zo ŠR z minulého roku.

-379 794,68 EUR ako schodok finančných operácií z uplynulého roku bude prevedený z účtu rezervného fondu a reálny odvod do rezervného fondu je o túto čiastku teda najprv ponížený a potom navýšený z dôvodu opätovného zapojenia do finančných operácií v roku 2025.

Bilancia aktív a pasív v eurách

a) Za materskú účtovnú jednotku

Skutočný stav:

Súvaha Úč ROPO SFOV 1-01

Označenie a	Strana aktív b	Číslo riadku c	2024			2023
			Brutto 1	Korekcia 2	Netto 3	Netto 4
	SPOLU MAJETOK r. 002 + r. 033 + r. 110 + r. 114	001	27 560 735,42	11 810 809,05	15 749 926,37	16 112 091,59
A.	Neobežný majetok r. 003 + r. 011 + r. 024	002	27 039 610,92	11 810 809,05	15 228 801,87	15 283 685,21
A.I.	Dlhodobý nehmotný majetok súčet (r. 004 až 010)	003	263 622,32	230 936,65	32 685,67	41 399,40
A.I.1.	Aktivované náklady na vývoj (012) - (072+091AÚ)	004				
	2. Softvér (013) - (073+091AÚ)	005	119 015,00	104 384,00	14 631,00	22 840,80
	3. Oceniteľné práva (014) - (074+091AÚ)	006				
	4. Drobný dlhodobý nehmotný majetok (018) - (078+091AÚ)	007	79 782,38	61 727,71	18 054,67	12 191,00
	5. Ostatný dlhodobý nehmotný majetok (019) - (079+091AÚ)	008	64 824,94	64 824,94		6 367,60
	6. Obstaranie dlhodobého nehmotného majetku (041) - (093)	009				
	7. Poskytnuté preddavky na dlhodobý nehmotný majetok (051) - (095AÚ)	010				
A.II.	Dlhodobý hmotný majetok súčet (r. 012 až 023)	011	26 775 987,60	11 579 872,40	15 196 115,20	15 242 284,81
A.II.1.	Pozemky (031) - (092AÚ)	012	4 965 671,35		4 965 671,35	4 895 858,64
	2. Umelecké diela a zbierky (032) - (092AÚ)	013				
	3. Predmety z drahých kovov (033) - (092AÚ)	014				
	4. Stavby (021) - (081+092AÚ)	015	19 557 736,99	10 428 483,62	9 129 253,37	6 890 083,08
	5. Samostatné hnutelné veci a súbory hnutelných vecí (022) - (082+092AÚ)	016	789 092,62	375 056,92	414 035,70	104 576,08
	6. Dopravné prostriedky (023) - (083+092AÚ)	017	441 153,63	416 674,63	24 479,00	3 845,99
	7. Pestovateľské celky trvalých porastov (025) - (085+092AÚ)	018	69 011,22	5 704,00	63 307,22	11 168,80
	8. Základné stádo a tažné zvieratá (026) - (086+092AÚ)	019				
	9. Drobný dlhodobý hmotný majetok (028) - (088+092AÚ)	020	421 726,42	305 960,31	115 766,11	138 241,67
	10. Ostatný dlhodobý hmotný majetok (029) - (089+092AÚ)	021	51 885,01	47 992,92	3 892,09	6 953,09
	11. Obstaranie dlhodobého hmotného majetku (042) - (094)	022	479 710,36		479 710,36	3 191 557,46
	12. Poskytnuté preddavky na dlhodobý hmotný majetok (052) - (095AÚ)	023				
A.III	Dlhodobý finančný majetok súčet (r. 025 až 032)	024	1,00	0,00	1,00	1,00
A.III.1	Podielové cenné papiere a podiely v dcérskej účtovnej jednotke (061) - (096AÚ)	025	1,00		1,00	1,00
	2. Podielové cenné papiere a podiely v spoločnosti s podstatným vplyvom (062) - (096AÚ)	026				
	3. Realizovateľné cenné papiere (063) - (096AÚ)	027				
	4. Dlhové cenné papiere držané do splatnosti (065) - (096AÚ)	028				
	5. Pôžičky účtovnej jednotke v konsolidovanom celku (066) - (096AÚ)	029				

Súvaha Úč ROPO SFOV 1-01

Označenie a	Strana aktív b	Číslo riadku c	2024			2023
			Brutto 1	Korekcia 2	Netto 3	Netto 4
6.	Ostatné pôžičky (067) - (096AÚ)	030				
7.	Ostatný dlhodobý finančný majetok (069) - (096AÚ)	031				
8.	Obstaranie dlhodobého finančného majetku (043) - (096AÚ)	032				
B.	Obežný majetok r. 034 + r. 040 + r. 048+ r. 060 + r. 085+ r. 098 + r. 104	033	517 827,62	0,00	517 827,62	825 946,93
B.I	Zásoby súčet (r. 035 až 039)	034	0,00	0,00	0,00	0,00
B.I.1	Materiál (112 + 119) - (191)	035				
2.	Nedokončená výroba a polotovary (121 + 122) - (192 + 193)	036				
3.	Výrobky (123) - (194)	037				
4.	Zvieratá (124) - (195)	038				
5.	Tovar (132 + 133 + 139) - (196)	039				
B.II	Zúčtovanie medzi subjektami verejnej správy súčet (r. 041 až r. 047)	040	0,00	0,00	0,00	0,00
B.II.1	Zúčtovanie odvodov príjmov rozpočtových organizácií do rozpočtu zriaďovateľa (351AÚ)	041				
2.	Zúčtovanie transferov štátneho rozpočtu (353AÚ)	042				
3.	Zúčtovanie transferov rozpočtu obce a vyššieho územného celku (355AÚ)	043				
4.	Zúčtovanie transferov zo štátneho rozpočtu v rámci konsolidovaného celku (356AÚ)	044				
5.	Ostatné zúčtovanie rozpočtu obce a vyššieho územného celku (357AÚ)	045				
6.	Zúčtovanie transferov zo štátneho rozpočtu iným subjektom (358AÚ)	046				
7.	Zúčtovanie transferov medzi subjektami verejnej správy a iné zaúčtovania (359AÚ)	047				
B.III	Dlhodobé pohľadávky súčet (r. 049 až 059)	048	0,00	0,00	0,00	0,00
B.III.1	Odberatelia (311AÚ) - (391AÚ)	049				
2.	Zmenky na inkaso (312AÚ) - (391AÚ)	050				
3.	Pohľadávky za eskontované cenné papiere (313AÚ) - (391AÚ)	051				
4.	Ostatné pohľadávky (315AÚ) - (391AÚ)	052				
5.	Pohľadávky voči zamestnancom (335AÚ) - (391AÚ)	053				
6.	Pohľadávky voči združeniu (369AÚ) - (391AÚ)	054				
7.	Pohľadávky a záväzky z pevných termínových operácií (373AÚ) - (391AÚ)	055				
8.	Pohľadávky z nájmu (374AÚ) - (391AÚ)	056				
9.	Pohľadávky z vydaných dlhopisov (375AÚ) - (391AÚ)	057				
10.	Nakúpené opcie (376AÚ) - (391AÚ)	058				
11.	Iné pohľadávky (378AÚ) - (391AÚ)	059				

IČO : 00304611

5. 2. 2025

Názov : MČ Bratislava - Rusovce

Súvaha Úč ROPO SFOV 1-01

Sídlo : Bratislava-Rusovce

Označenie a	Strana aktív b	Číslo riadku c	2024			2023
			Brutto 1	Korekcia 2	Netto 3	Netto 4
B.IV	Krátkodobé pohľadávky súčet (r. 061 až 084)	060	22 960,07	0,00	22 960,07	28 238,36
B.IV.1	Odberatelia (311AÚ) - (391AÚ)	061				
2.	Zmenky na inkaso (312AÚ) - (391AÚ)	062				
3.	Pohľadávky za eskontované cenné papiere (313AÚ) - (391AÚ)	063				
4.	Poskytnuté prevádzkové preddavky (314AÚ) - (391AÚ)	064				
5.	Ostatné pohľadávky (315AÚ) - (391AÚ)	065				
6.	Pohľadávky z nedaňových rozpočtových príjmov (316AÚ) - (391AÚ)	066				
7.	Pohľadávky z daňových a colných rozpočtových príjmov (317AÚ) - (391AÚ)	067				
8.	Pohľadávky z nedaňových príjmov obcí a vyšších územných celkov a rozpočtových organizácií zriadených obcou a vyšším územným celkom (318AÚ) - (391AÚ)	068	7 048,42		7 048,42	11 422,34
9.	Pohľadávky z daňových príjmov obcí a vyšších územných celkov (319AÚ) - (391AÚ)	069	5 755,00		5 755,00	7 474,10
10.	Pohľadávky voči zamestnancom (335AÚ) - (391AÚ)	070				
11.	Zúčtovanie s orgánmi sociálneho poistenia a zdravotného poistenia (336AÚ) - (391AÚ)	071				
12.	Daň z príjmov (341) - (391AÚ)	072				
13.	Ostatné priame dane (342) - (391AÚ)	073				
14.	Daň z pridanej hodnoty (343) - (391AÚ)	074				
15.	Ostatné dane a poplatky (345) - (391AÚ)	075				
16.	Pohľadávky voči združeniu (369AÚ) - (391AÚ)	076				
17.	Pohľadávky a záväzky z pevných termínovaných operácií (373AÚ) - (391AÚ)	077				
18.	Pohľadávky z nájmu (374AÚ) - (391AÚ)	078				
19.	Pohľadávky z vydaných dlhopisov (375AÚ) - (391AÚ)	079				
20.	Nakúpené opcie (376AÚ) - (391AÚ)	080				
21.	Iné pohľadávky (378AÚ) - (391AÚ)	081	10 156,65		10 156,65	9 341,92
22.	Spojovací účet pri združení (396)	082				
23.	Zúčtovanie s Európskou úniou (371AÚ)- (391AÚ)	083				
24.	Transfery a ostatné zúčtovanie so subjektami mimo verejnej správy (372AÚ) - (391AÚ)	084				
B.V.	Finančné účty súčet (r. 086 až 097)	085	494 867,55	0,00	494 867,55	797 708,57
B.V.1.	Pokladnica (211)	086				
2.	Ceniny (213)	087				
3.	Bankové účty (221AÚ +/- 261)	088	494 867,55		494 867,55	797 708,57
4.	Účty v bankách s dobou viazanosti dlhšou ako jeden rok (221AÚ)	089				
5.	Výdavkový rozpočtový účet (222)	090				

IČO : 00304611

5. 2. 2025

Názov : MČ Bratislava - Rusovce

Súvaha Úč ROPO SFOV 1-01

Sídlo : Bratislava-Rusovce

Označenie a	Strana aktív b	Číslo riadku c	2024			2023
			Brutto 1	Korekcia 2	Netto 3	Netto 4
6.	Príjmový rozpočtový účet (223)	091				
7.	Majetkové cenné papiere na obchodovanie (251) - (291AÚ)	092				
8.	Dlhové cenné papiere na obchodovanie (253) - (291AÚ)	093				
9.	Dlhové cenné papiere so splatnosťou do jedného roka držané do splatnosti (256) - (291AÚ)	094				
10.	Ostatné realizovateľné cenné papiere (257) - (291AÚ)	095				
11.	Obstaranie krátkodobého finančného majetku (259) - (291AÚ)	096				
12.	Účty štátnej pokladnice (účtová skupina 28)	097				
B.VI.	Poskytnuté návratné finančné výpomoci dlhodobé súčet (r. 099 až r. 103)	098	0,00	0,00	0,00	0,00
B.VI.1.	Poskytnuté návratné finančné výpomoci subjektom v rámci konsolidovaného celku (271AÚ) - (291AÚ)	099				
2.	Poskytnuté návratné finančné výpomoci ostatným subjektom verejnej správy (272AÚ) - (291AÚ)	100				
3.	Poskytnuté návratné finančné výpomoci podnikateľským subjektom (274AÚ) - (291AÚ)	101				
4.	Poskytnuté návratné finančné výpomoci ostatným organizáciám (275AÚ) - (291AÚ)	102				
5.	Poskytnuté návratné finančné výpomoci fyzickým osobám (277AÚ) - (291AÚ)	103				
B.V.II.	Poskytnuté návratné finančné výpomoci krátkodobé súčet (r. 105 až r. 109)	104	0,00	0,00	0,00	0,00
3.V.II.1.	Poskytnuté návratné finančné výpomoci subjektom v rámci konsolidovaného celku (271AÚ) - (291AÚ)	105				
2.	Poskytnuté návratné finančné výpomoci ostatným subjektom verejnej správy (272AÚ) - (291AÚ)	106				
3.	Poskytnuté návratné finančné výpomoci podnikateľským subjektom (274AÚ) - (291AÚ)	107				
4.	Poskytnuté návratné finančné výpomoci ostatným organizáciám (275AÚ) - (291AÚ)	108				
5.	Poskytnuté návratné finančné výpomoci fyzickým osobám (277AÚ) - (291AÚ)	109				
C	Časové rozlíšenie r. 111 až r. 113	110	3 296,88	0,00	3 296,88	2 459,45
C.1	Náklady budúcich období (381)	111	3 296,88		3 296,88	2 459,45
2.	Komplexné náklady budúcich období (382)	112				
3.	Príjmy budúcich období (385)	113				
D.	Vzťahy k účtom klientov štátnej pokladnice	114				

Súvaha Úč ROPO SFOV 1-01

Označenie a	Strana pasív b	Číslo riadku c	2024 5	2023 6
	VLASTNÉ IMANIE A ZÁVÄZKY r. 116 + r. 126 + r. 180 + r. 183	115	15 749 926,37	16 112 091,59
A.	Vlastné imanie súčet r. 117 + r. 120 + r. 123	116	9 298 667,48	9 392 142,99
A.I	Oceňovacie rozdiely súčet (r. 118 + r. 119)	117	0,00	0,00
A.I.1.	Oceňovacie rozdiely z precenenia majetku a záväzkov (+/- 414)	118		
2.	Oceňovacie rozdiely z kapitálových účastín (+/- 415)	119		
A.II	Fondy súčet (r. 121 + r. 122)	120	0,00	0,00
A.II.1	Zákonný rezervný fond (421)	121		
2.	Ostatné fondy (427)	122		
A.III.	Výsledok hospodárenia (+/-) súčet (r. 124 až 125)	123	9 298 667,48	9 392 142,99
A.III.1	Nevysporiadaný výsledok hospodárenia minulých rokov (+/- 428)	124	9 335 052,45	9 272 422,00
2.	Výsledok hospodárenia za účtovné obdobie (+/-) r. 001 - (r. 117 + r. 120 + r. 124 + r. 126 + r. 180 + r. 183)	125	-36 384,97	119 720,99
B.	Záväzky súčet r. 127 + r. 132 + r. 140 + r. 151 + r. 173	126	887 004,97	1 767 286,71
B.I.	Rezervy súčet (r. 128 až 131)	127	0,00	0,00
B.I.1	Rezervy zákonné dlhodobé (451AÚ)	128		
2.	Ostatné rezervy (459AÚ)	129		
3.	Rezervy zákonné krátkodobé (323AÚ, 451AÚ)	130		
4.	Ostatné krátkodobé rezervy (323AÚ, 459AÚ)	131		
B.II	Zúčtovanie medzi subjektami verejnej správy (r. 133 až r. 139)	132	3 150,00	0,00
B.II.1	Zúčtovanie odvodov príjmov rozpočtových organizácií do rozpočtu zriaďovateľa (351AÚ)	133		
2.	Zúčtovanie transferov štátneho rozpočtu (353AÚ)	134		
3.	Zúčtovanie transferov rozpočtu obce a vyššieho územného celku (355AÚ)	135		
4.	Zúčtovanie transferov zo štátneho rozpočtu v rámci konsolidovaného celku (356AÚ)	136		
5.	Ostatné zúčtovanie rozpočtu obce a vyššieho územného celku (357AÚ)	137	3 150,00	
6.	Zúčtovanie transferov zo štátneho rozpočtu iným subjektom (358AÚ)	138		
7.	Zúčtovanie transferov medzi subjektami verejnej správy a iné zaúčtovania(359AÚ)	139		
B.III	Dlhodobé záväzky súčet (r. 141 až 150)	140	605 570,84	661 232,36
B.III.1.	Ostatné dlhodobé záväzky (479)	141	601 954,64	659 389,61
2.	Dlhodobé prijaté preddavky (475AÚ)	142		
3.	Dlhodobé zmenky na úhradu (478AÚ)	143		
4.	Záväzky zo sociálneho fondu (472)	144	3 616,20	1 842,75
5.	Záväzky z nájmu (474AÚ)	145		
6.	Dlhodobé nevyfakturované dodávky (476AÚ)	146		
7.	Pohľadávky a záväzky z pevných termínových operácií (373AÚ)	147		
8.	Predané opcie (377AÚ)	148		

Súvaha Úč ROPO SFOV 1-01

Označenie a	Strana pasív b	Číslo riadku c	2024 5	2023 6
9.	Iné záväzky (379AÚ)	149		
10.	Vydané dlhopisy dlhodobé (473AÚ) - (255AÚ)	150		
B.IV.	Krátkodobé záväzky súčet (r. 152 až 172)	151	183 674,13	111 093,15
B.IV.1.	Dodávateľia (321)	152	57 779,75	47 654,75
2.	Zmenky na úhradu (322, 478AÚ)	153		
3.	Prijaté preddavky (324, 475AÚ)	154		
4.	Ostatné záväzky (325, 479AÚ)	155	57 434,97	56 696,21
5.	Nevyfakturované dodávky (326, 476AÚ)	156	9 425,53	3 962,35
6.	Záväzky z nájmu (474AÚ)	157		
7.	Pohľadávky a záväzky z pevných termínových operácií (373AÚ)	158		
8.	Predané opcie (377AÚ)	159		
9.	Iné záväzky (379AÚ)	160	59 033,88	2 779,84
10.	Záväzky z upísaných nesplatených cenných papierov a vkladov (367)	161		
11.	Záväzky voči združeniu (368)	162		
12.	Zamestnanci (331)	163		
13.	Ostatné záväzky voči zamestnancom (333)	164		
14.	Zúčtovanie s orgánmi sociálneho poistenia a zdravotného poistenia (336)	165		
15.	Daň z príjmov (341)	166		
16.	Ostatné priame dane (342)	167		
17.	Daň z pridanej hodnoty (343)	168		
18.	Ostatné dane a poplatky (345)	169		
19.	Spojovací účet pri združení (396AÚ)	170		
20.	Zúčtovanie s Európskou úniou (371AÚ)	171		
21.	Transfery a ostatné zúčtovanie so subjektami mimo verejnej správy (372AÚ)	172		
B.V.	Bankové úvery a výpomoci súčet (r. 174 až 179)	173	94 610,00	994 961,20
B.V.1.	Bankové úvery dlhodobé (461AÚ)	174	12 258,80	28 610,00
2.	Bežné bankové úvery (461AÚ 221 AÚ 231, 232)	175	82 351,20	966 351,20
3.	Vydané dlhopisy krátkodobé (473AÚ, 241) - (255AÚ)	176		
4.	Ostatné krátkodobé finančné výpomoci (249)	177		
5.	Prijaté návratné finančné výpomoci od subjektov verejnej správy dlhodobé (273AÚ)	178		
6.	Prijaté návratné finančné výpomoci od subjektov verejnej správy krátkodobé (273AÚ)	179		
C.	Časové rozlíšenie r. 181 + r. 182	180	5 564 253,92	4 952 661,89
C.1.	Výdavky budúcich období (383)	181		
2.	Výnosy budúcich období (384)	182	5 564 253,92	4 952 661,89
D.	Vzťahy k účtom klientov štátnej pokladnice (účtová skupina 20)	183		

Predpokladaný stav (materská účtovná jednotka):**AKTÍVA - Netto**

Názov	Predpoklad rok 2025	Predpoklad rok 2026
Majetok spolu	15 612 812,37	15 710 920,00
Neobežný majetok spolu	14 716 549,97	15 190 400,00
z toho :		
Dlhodobý nehmotný majetok	9 661,67	30 400,00
Dlhodobý hmotný majetok	14 706 887,30	15 160 000,00
Dlhodobý finančný majetok	1,00	0,00
Obežný majetok spolu	892 734,05	516 880,00
z toho :		
Zásoby	0	0
Zúčtovanie medzi subjektami VS	0,00	0
Dlhodobé pohľadávky	0	0
Krátkodobé pohľadávky	138 061,78	15 480,00
Finančné účty	754 672,27	501 400,00
Poskytnuté návratné fin. výpomoci dlh.		
Poskytnuté návratné fin. výpomoci krát.		
Časové rozlíšenie	3 528,35	3 640,00

PASÍVA

Názov	Predpoklad rok 2025	Predpoklad rok 2026
Vlastné imanie a záväzky spolu	15 612 812,37	15 710 920,00
Vlastné imanie	9 192 080,37	8 608 850,00
z toho :		
Oceňovacie rozdiely	0	0
Fondy	0	0
Výsledok hospodárenia	9 192 080,37	8 608 850,00
Záväzky	989 823,60	1 695 540,00
z toho :		
Rezervy	0	0
Zúčtovanie medzi subjektami VS	0,00	0
Dlhodobé záväzky	613 785,71	610 440,00
Krátkodobé záväzky	237 462,54	115 100,00
Bankové úvery a výpomoci	138 575,35	970 000,00
Časové rozlíšenie	5 430 908,40	5 406 530,00

Analýza významných položiek z účtovnej závierky:

- významných prírastkov majetku:

V roku 2024 bol zaradený (významný) majetok na účte 018:

- dopravno-kapacitná štúdia

V roku 2024 bol zaradený (významný) majetok na účte 021:

- rekonštrukcia a nadstavba školskej jedálne
- rekonštrukcia časti zdravotného strediska – ambulancií pre pediatriu
- rekonštrukcia fasády šatní na futbalovom ihrisku
- voľnočasový priestor- Skatepark
- odstavná plocha pre autá pri objekte školskej jedálne

V roku 2024 bol zaradený (významný) majetok na účte 022:

- zariadenia - vybavenie školskej jedálne
- kotol s príslušenstvom v ZŠ
- regulačná stanica plynu v ZŠ
- elektrická prípojka Rímsky parčík

V roku 2024 bol zaradený (významný) majetok na účte 023:

- malé nákladné vozidlo Ford Transit

V roku 2024 bol zaradený (významný) majetok na účte 025:

- výsadba stromov

V roku 2024 bol zaradený (významný) majetok na účte 028:

- vybavenie miestnosti toaliet v administratívnej budove Balkánska 102 pre knižnicu
- mobiliár

V roku 2024 bol zaradený (významný) majetok na účte 031:

- pozemky od firmy ROT, s.r.o. v rámci vysporiadania podielov (darované pozemky)
- zverené pozemky od HI. mesta SR Bratislavy

- predaja dlhodobého majetku:

V rámci predaja dlhodobého majetku boli realizované predaje pozemkov s menšími výmerami fyzickým osobám

Bilancia aktív a pasív v eurách

b) Za konsolidovaný celok

K 31.12.2024

označenie	STRANA AKTÍV	Číslo riadku	Bež. účt. obdobie netto konsolid. súvaha	Bezprostredne predchádzajúce obdobie RO + obec
a	b	c	8	9
	SPOLU MAJETOK r. 002 + r. 035 + r. 113 + r. 117	001	16 334 622,26	16 523 078,62
A.	Neobežný majetok r. 003 + r. 012 + r. 025	002	15 306 493,49	15 287 405,53
A.I.	Dlhodobý nehmotný majetok súčet (r. 004 až 011)	003	32 685,67	41 399,40
A.I.1.	Aktivované náklady na vývoj (012) - (072+091AÚ)	004	0,00	0,00
2.	Softvér (013) - (073+091AÚ)	005	14 631,00	22 840,80
3.	Oceniteľné práva (014) -(074+091AÚ)	006	0,00	0,00
4.	Goodwill z konsolidácie kapitálu alebo negatívny goodwill z konsolidácie kapitálu (+/-)	007	0,00	0,00
5.	Drobný dlhodobý nehmotný majetok (018) - (078+091AÚ)	008	18 054,67	12 191,00
6.	Ostatný dlhodobý nehmotný majetok (019) - (079+091AÚ)	009	0,00	6 367,60
7.	Obstaranie dlhodobého nehmotného majetku (041) - (093)	010	0,00	0,00
8.	Poskytnuté preddavky na dlhodobý nehmotný majetok (051) - (095AÚ)	011	0,00	0,00
A.II.	Dlhodobý hmotný majetok súčet (r. 013 až 024)	012	15 273 807,82	15 246 006,13
A.II.1.	Pozemky (031)-(092 AÚ)	013	4 967 171,35	4 897 358,64
2.	Umelecké diela a zbierky (032) - (092AÚ)	014	0,00	0,00

3.	Predmety z drahých kovov (033) - (092AÚ)	015	0,00	0,00
4.	Stavby (021) - (081+092AÚ)	016	9 129 253,37	6 890 083,08
5.	Samostatné huteľné veci a súbory huteľných vecí (022) - (082+092AÚ)	017	490 228,32	106 797,40
6.	Dopravné prostriedky (023) - (083+092AÚ)	018	24 479,00	3 845,99
7.	Pestovateľské celky trvalých porastov (025) - (085+092AÚ)	019	63 307,22	11 168,80
8.	Základné stádo a ťažné zvieratá (026) - (086+092AÚ)	020	0,00	0,00
9.	Drobný dlhodobý hmotný majetok (028) - (088+092AÚ)	021	115 766,11	138 241,67
10.	Ostatný dlhodobý hmotný majetok (029) - (089+092AÚ)	022	3 892,09	6 953,09
11.	Obstaranie dlhodobého hmotného majetku (042) - (094)	023	479 710,36	3 191 557,46
12.	Poskytnuté preddavky na dlhodobý hmotný majetok (052) - (095AÚ)	024	0,00	0,00
A.III.	Dlhodobý finančný majetok a súčet (r. 026 + r. 27 + r. 29 až 034)	025	0,00	0,00
A.III.1.	Podielové cenné papiere a podiely v dcérskej účtovnej jednotke (061) - (096AÚ)	026	0,00	0,00
2.	Podielové cenné papiere a podiely v spoločnosti s podstatným vplyvom (062) - (096AÚ)	027	0,00	0,00
	z toho: goodwill	028	0,00	0,00
3.	Realizovateľné cenné papiere a podiely (063) - (096AÚ)	029	0,00	0,00
4.	Dlhové cenné papiere držané do splatnosti (065) - (096AÚ)	030	0,00	0,00
5.	Pôžičky účtovnej jednotke v konsolidovanom celku (066) - (096AÚ)	031	0,00	0,00
6.	Ostatné pôžičky (067) - (096AÚ)	032	0,00	0,00
7.	Ostatný dlhodobý finančný majetok (069) - (096AÚ)	033	0,00	0,00
8.	Obstaranie dlhodobého finančného majetku (043) - (096AÚ)	034	0,00	0,00
B.	Obežný majetok r.036 + r. 042 + r. 050+ r. 063 + r. 088 + r. 101 + r. 107	035	1 023 730,05	1 232 184,04
B.I.	Zásoby súčet (r. 037 až r. 041)	036	1 026,15	1 172,96
B.I.1.	Materiál (112 + 119) - (191)	037	1 026,15	1 172,96
2.	Nedokončená výroba a polotovary (121 + 122) - (192 + 193)	038	0,00	0,00
3.	Výrobky (123) - (194)	039	0,00	0,00
4.	Zvieratá (124) - (195)	040	0,00	0,00
5.	Tovar (132 + 139) - (196)	041	0,00	0,00
B.II.	Zúčtovanie medzi subjektami verejnej správy súčet (r. 043 až r. 049)	042	0,00	0,00

B.II.1.	Zúčtovanie odvodov príjmov rozpočtových organizácií do rozpočtu zriaďovateľa (351)	043	0,00	0,00
2.	Zúčtovanie transferov štátneho rozpočtu (353)	044	0,00	0,00
3.	Zúčtovanie transferov z rozpočtu obce a vyššieho územného celku (355)	045	0,00	0,00
4.	Zúčtovanie transferov zo štátneho rozpočtu v rámci konsolidovaného celku (356)	046	0,00	0,00
5.	Ostatné zúčtovanie rozpočtu obce a vyššieho územného celku (357)	047	0,00	0,00
6.	Zúčtovanie transferov zo štátneho rozpočtu iným subjektom (358)	048	0,00	0,00
7.	Zúčtovanie transferov medzi subjektami verejnej správy (359)	049	0,00	0,00
B.III.	Dlhodobé pohľadávky súčet (r.051 až 061)	050	0,00	0,00
B.III.1.	Odberatelia (311AÚ) - (391AÚ)	051	0,00	0,00
2.	Zmenky na inkaso (312AÚ) - (391AÚ)	052	0,00	0,00
3.	Pohľadávky za eskontované cenné papiere (313AÚ) - (391AÚ)	053	0,00	0,00
4.	Ostatné pohľadávky (315AÚ) - (391AÚ)	054	0,00	0,00
5.	Pohľadávky voči zamestnancom (335AÚ) - (391AÚ)	055	0,00	0,00
6.	Pohľadávky voči združeniu (369AÚ) - (391AÚ)	056	0,00	0,00
7.	Pohľadávky a záväzky z pevných termínovaných operácií (373AÚ) - (391AÚ)	057	0,00	0,00
8.	Pohľadávky z nájmu (374AÚ) - (391AÚ)	058	0,00	0,00
9.	Pohľadávky z vydaných dlhopisov (375AÚ) - (391AÚ)	059	0,00	0,00
10.	Nakúpené opcie (376AÚ) - (391AÚ)	060	0,00	0,00
11.	Iné pohľadávky (378AÚ) - (391AÚ)	061	0,00	0,00
	z toho: odložená daňová pohľadávka	062	0,00	0,00
B.IV.	Krátkodobé pohľadávky súčet (r. 064 až 087)	063	29 228,97	32 516,86
B.IV.1.	Odberatelia (311AÚ) - (391AÚ)	064	1 383,00	4 278,50
2.	Zmenky na inkaso (312AÚ) - (391AÚ)	065	0,00	0,00
3.	Pohľadávky za eskontované cenné papiere (313AÚ) - (391AÚ)	066	0,00	0,00
4.	Poskytnuté prevádzkové preddavky (314) - (391AÚ)	067	0,00	0,00
5.	Ostatné pohľadávky (315AÚ) - (391AÚ)	068	0,00	0,00
6.	Pohľadávky z nedaňových rozpočtových príjmov (316) - (391AÚ)	069	0,00	0,00
7.	Pohľadávky z daňových a colných rozpočtových príjmov (317) - (391AÚ)	070	0,00	0,00

8.	Pohľadávky z nedaňových príjmov obcí a vyšších územných celkov a rozpočtových organizácií zriadených obcou a vyšším územným celkom (318) - (391AÚ)	071	7 048,42	11 422,34
9.	Pohľadávky z daňových príjmov obcí a vyšších územných celkov (319) - (391AÚ)	072	5 755,00	7 474,10
10.	Pohľadávky voči zamestnancom (335AÚ) - (391AÚ)	073	0,00	0,00
11.	Zúčtovanie s orgánmi sociálneho poistenia a zdravotného poistenia (336) - (391AÚ)	074	0,00	0,00
12.	Daň z príjmov (341) - (391AÚ)	075	4 885,90	0,00
13.	Ostatné priame dane (342) - (391AÚ)	076	0,00	0,00
14.	Daň z pridanej hodnoty (343) - (391AÚ)	077	0,00	0,00
15.	Ostatné dane a poplatky (345) - (391AÚ)	078	0,00	0,00
16.	Pohľadávky voči združeniu (369AÚ) - (391AÚ)	079	0,00	0,00
17.	Pohľadávky a záväzky z pevných termínovaných operácií (373AÚ) - (391AÚ)	080	0,00	0,00
18.	Pohľadávky z nájmu (374AÚ) - (391AÚ)	081	0,00	0,00
19.	Pohľadávky z vydaných dlhopisov (375AÚ) - (391AÚ)	082	0,00	0,00
20.	Nakúpené opcie (376AÚ) - (391AÚ)	083	0,00	0,00
21.	Iné pohľadávky (378AÚ) - (391AÚ)	084	10 156,65	9 341,92
22.	Spojovací účet pri združení (396AÚ)	085	0,00	0,00
23.	Zúčtovanie s Európskymi spoločenstvami (371AÚ) - (391AÚ)	086	0,00	0,00
24.	Transfery a ostatné zúčtovanie so subjektami mimo verejnej správy (372AÚ) - (391AÚ)	087	0,00	0,00
B.V.	Finančné účty súčet (r. 089 až 100)	088	993 474,93	1 198 494,22
B.V.1.	Pokladnica (211)	089	266,66	150,91
2.	Ceniny (213)	090	0,00	0,00
3.	Bankové účty (221AÚ +/- 261)	091	993 208,27	1 198 343,31
4.	Účty v bankách s dobou viazanosti dlhšou ako jeden rok (221AÚ)	092	0,00	0,00
5.	Výdavkový rozpočtový účet (222)	093	0,00	0,00
6.	Príjmový rozpočtový účet (223)	094	0,00	0,00
7.	Majetkové cenné papiere na obchodovanie (251) - (291AÚ)	095	0,00	0,00
8.	Dlhové cenné papiere na obchodovanie (253) - (291AÚ)	096	0,00	0,00

9.	Dlhové cenné papiere so splatnosťou do jedného roka držané do splatnosti (256) - (291AÚ)	097	0,00	0,00
10.	Ostatné realizovateľné cenné papiere (257) - (291AÚ)	098	0,00	0,00
11.	Obstaranie krátkodobého finančného majetku (259) - (291AÚ)	099	0,00	0,00
12.	Účty štátnej pokladnice (účtová skupina 28)	100	0,00	0,00
B.VI.	Poskytnuté návratné finančné výpomoci dlhodobé súčet (r. 102 až r. 106)	101	0,00	0,00
B.VI.1.	Poskytnuté návratné finančné výpomoci subjektom v rámci konsolidovaného celku (271AÚ) - (291AÚ)	102	0,00	0,00
2.	Poskytnuté návratné finančné výpomoci ostatným subjektom verejnej správy (272AÚ) - (291AÚ)	103	0,00	0,00
3.	Poskytnuté návratné finančné výpomoci podnikateľským subjektom (274AÚ) - (291AÚ)	104	0,00	0,00
4.	Poskytnuté návratné finančné výpomoci ostatným organizáciám (275AÚ) - (291AÚ)	105	0,00	0,00
5.	Poskytnuté návratné finančné výpomoci fyzickým osobám (277AÚ) - (291AÚ)	106	0,00	0,00
B.VII.	Poskytnuté návratné finančné výpomoci krátkodobé súčet (r. 108 až r. 112)	107	0,00	0,00
B.VII.1.	Poskytnuté návratné finančné výpomoci subjektom v rámci konsolidovaného celku (271AÚ) - (291AÚ)	108	0,00	0,00
2.	Poskytnuté návratné finančné výpomoci ostatným subjektom verejnej správy (272AÚ) - (291AÚ)	109	0,00	0,00
3.	Poskytnuté návratné finančné výpomoci podnikateľským subjektom (274AÚ) - (291AÚ)	110	0,00	0,00
4.	Poskytnuté návratné finančné výpomoci ostatným organizáciám (275AÚ) - (291AÚ)	111	0,00	0,00
5.	Poskytnuté návratné finančné výpomoci fyzickým osobám (277AÚ) - (291AÚ)	112	0,00	0,00
C.	Časové rozlíšenie súčet (r. 114 až r. 116)	113	4 398,72	3 489,05
C.1.	Náklady budúcich období (381)	114	4 398,72	3 489,05
2.	Komplexné náklady budúcich období (382)	115	0,00	0,00
3.	Príjmy budúcich období (385)	116	0,00	0,00
D.	Vzťahy k účtom klientov štátnej pokladnice (účtová skupina 20)	117	0,00	0,00
	KONTROLNÉ ČÍSLO súčet (r. 001 až r. 117)	888	65 334 090,32	66 088 825,43

označenie	STRANA PASÍV	Číslo riadku	Bež. účt. obdobie netto konsolid. súvaha (VZaS)	Bezprostredne predchádzajúce obdobie RO + obec
a	b	c	8	9
	VLASTNÉ IMANIE A ZÁVAZKY r. 119 + r. 130 + r. 185 + r. 188	118	16 334 622,26	16 523 078,62
A.	Vlastné imanie r. 120 + r. 123 + r. 126 + r. 129	119	9 483 175,85	9 534 973,90
A.I.	Oceňovacie rozdiely súčet (r. 121 + r. 122)	120	0,00	0,00
A.I.1.	Oceňovacie rozdiely z precenenia majetku a záväzkov (+/- 414)	121	0,00	0,00
2.	Oceňovacie rozdiely z kapitálových účastín (+/- 415)	122	0,00	0,00
A.II.	Fondy súčet (r.124 + r. 125)	123	0,00	0,00
A.II.1.	Zákonný rezervný fond (421)	124	0,00	0,00
2.	Ostatné fondy (427)	125	0,00	0,00
A.III.	Výsledok hospodárenia (+/-) súčet (r. 127 až 128)	126	9 483 175,85	9 534 973,90
A.III.1.	Nevysporiadaný výsledok hospodárenia minulých rokov (+/- 428)	127	9 477 883,36	9 365 669,60
2.	Výsledok hospodárenia za účtovné obdobie (+/-) r. 001 - (r. 120 + r. 123 + r. 127 + r. 129)súčet (r. 127 až 128)	128	5 292,49	169 304,30
A.IV.	Podiely iných účtovných jednotiek	129	0,00	0,00
B.	Záväzky súčet r. 131 + r. 136 + r. 144 + r. 156 + r. 178	130	1 137 874,30	1 955 867,50
B.I.	Rezervy súčet (r. 132 až 135)	131	0,00	0,00
B.I.1.	Rezervy zákonné dlhodobé (451AÚ)	132	0,00	0,00
2.	Ostatné rezervy (459AÚ)	133	0,00	0,00
3.	Rezervy zákonné krátkodobé (323AÚ, 451AÚ)	134	0,00	0,00
4.	Ostatné krátkodobé rezervy (323AÚ, 459AÚ)	135	0,00	0,00
B.II.	Zúčtovanie medzi subjektami verejnej správy súčet (r. 137 až r. 143)	136	3 150,00	0,00

B.II.1.	Zúčtovanie odvodov príjmov rozpočtových organizácií do rozpočtu zriaďovateľa (351)	137	0,00	0,00
2.	Zúčtovanie transferov štátneho rozpočtu (353)	138	0,00	0,00
3.	Zúčtovanie transferov rozpočtu obce a vyššieho územného celku (355)	139	0,00	0,00
4.	Zúčtovanie transferov zo štátneho rozpočtu v rámci konsolidovaného celku (356)	140	0,00	0,00
5.	Ostatné zúčtovanie rozpočtu obce a vyššieho územného celku (357)	141	3 150,00	0,00
6.	Zúčtovanie transferov zo štátneho rozpočtu iným subjektom (358)	142	0,00	0,00
7.	Zúčtovanie transferov medzi subjektami verejnej správy (359)	143	0,00	0,00
B.III.	Dlhodobé záväzky súčet (r. 145 až 153 + r. 155)	144	621 848,04	678 220,09
B.III.1.	Ostatné dlhodobé záväzky (479AÚ)	145	601 954,64	659 389,61
2.	Dlhodobé prijaté záväzky (475AÚ)	146	0,00	0,00
3.	Dlhodobé zmenky na úhradu (478AÚ)	147	0,00	0,00
4.	Záväzky so sociálneho fondu (472)	148	19 893,40	18 830,48
5.	Záväzky z nájmu (474AÚ)	149	0,00	0,00
6.	Dlhodobé nevyfakturované dodávky (476AÚ)	150	0,00	0,00
7.	Pohľadávky a záväzky z pevných termínovaných operácií (373AÚ)	151	0,00	0,00
8.	Predané opcie (377AÚ)	152	0,00	0,00
9.	Iné záväzky (379AÚ)	153	0,00	0,00
	z toho: odložený daňový záväzok	154	0,00	0,00
10.	Vydané dlhopisy dlhodobé (473AÚ) - (255AÚ)	155	0,00	0,00
B.IV.	Krátkodobé záväzky súčet (r. 157 až 177)	156	418 266,26	282 686,21
B.IV.1.	Dodávatelia (321)	157	57 989,75	47 654,75
2.	Zmenka na úhradu (322, 478AÚ)	158	0,00	0,00
3.	Prijaté preddavky (324, 475AÚ)	159	0,00	0,00
4.	Ostatné záväzky (325, 479AÚ)	160	73 112,66	56 793,52
5.	Nevyfakturované dodávky (326, 476AÚ)	161	31 434,48	5 589,40
6.	Záväzky z nájmu (474AÚ)	162	0,00	0,00
7.	Pohľadávky a záväzky z pevných termínovaných operácií (373AÚ)	163	0,00	0,00
8.	Predané opcie (377AÚ)	164	0,00	0,00
9.	Iné záväzky (379AÚ)	165	62 259,99	6 005,95

10.	Závazky z upísaných nesplatených cenných papierov a vkladov (367)	166	0,00	0,00
11.	Závazky voči združeniu (368)	167	0,00	0,00
12.	Zamestnanci (331)	168	106 855,86	87 262,42
13.	Ostatné záväzky voči zamestnancom (333)	169	3 744,52	3 048,27
14.	Zúčtovanie s orgánmi sociálneho poistenia a zdravotného poistenia (336)	170	68 213,15	54 127,17
15.	Daň z príjmov (341)	171	0,00	0,00
16.	Ostatné priame dane (342)	172	14 655,85	11 752,94
17.	Daň z pridanej hodnoty (343)	173	0,00	0,00
18.	Ostatné dane a poplatky (345)	174	0,00	10 451,79
19.	Spojovací účet pri združení (398AÚ)	175	0,00	0,00
20.	Zúčtovanie s Európskymi spoločnosťami (371AÚ)	176	0,00	0,00
21.	Transfery a ostatné zúčtovanie so subjektami mimo verejnej správy (372AÚ)	177	0,00	0,00
B.V.	Bankové úvery a výpomoci súčet (r. 179 až 184)	178	94 610,00	994 961,20
B.V.1.	Bankové úvery dlhodobé (461AÚ)	179	12 258,80	28 610,00
2.	Bežné bankové úvery (461AÚ, 221AÚ, 231, 232)	180	82 351,20	966 351,20
3.	Vydané dlhopisy krátkodobé (473AÚ, 241) - (255AÚ)	181	0,00	0,00
4.	Ostatné krátkodobé finančné výpomoci (249)	182	0,00	0,00
5.	Prijaté návratné finančné výpomoci od subjektov verejnej správy dlhodobé (273AÚ)	183	0,00	0,00
6.	Prijaté návratné finančné výpomoci od subjektov verejnej správy krátkodobé (273AÚ)	184	0,00	0,00
C.	Časové rozlíšenie súčet (r. 186 + r. 187)	185	5 713 572,11	5 032 237,22
C.1.	Výdavky budúcich období (383)	186	0,00	0,00
2.	Výnosy budúcich období (384)	187	5 713 572,11	5 032 237,22
D.	Vzťahy k účtom klientov štátnej pokladnice (účtová skupina 20)	188	0,00	0,00
	KONTROLNÉ ČÍSLO súčet (r. 118 až 188)		59 624 916,93	61 060 077,26

Analýza významných položiek z účtovnej závierky:

- významných prírastkov majetku:

V roku 2024 bol zaradený (významný) majetok na účte 018:

- dopravno-kapacitná štúdia

V roku 2024 bol zaradený (významný) majetok na účte 021:

- rekonštrukcia a nadstavba školskej jedálne
- rekonštrukcia časti zdravotného strediska – ambulancií pre pediatriu
- rekonštrukcia fasády šatní na futbalovom ihrisku
- voľnočasový priestor- Skatepark
- odstavná plocha pre autá pri objekte školskej jedálne

V roku 2024 bol zaradený (významný) majetok na účte 022:

- zariadenia - vybavenie školskej jedálne
- kotol s príslušenstvom v ZŠ
- regulačná stanica plynu v ZŠ
- elektrická prípojka Rímsky parčík

V roku 2024 bol zaradený (významný) majetok na účte 023:

- malé nákladné vozidlo Ford Transit

V roku 2024 bol zaradený (významný) majetok na účte 025:

- výsadba stromov

V roku 2024 bol zaradený (významný) majetok na účte 028:

- vybavenie miestnosti toaliet v administratívnej budove Balkánska 102 pre knižnicu
- mobiliár

V roku 2024 bol zaradený (významný) majetok na účte 031:

- pozemky od firmy ROT, s.r.o. v rámci vysporiadania podielov (darované pozemky)
- zverené pozemky od HI. mesta SR Bratislavy

- predaja dlhodobého majetku:

V rámci predaja dlhodobého majetku boli realizované predaje pozemkov s menšími výmerami fyzickým osobám

Pohľadávky MČ Bratislava – Rusovce (materská účtovná jednotka)

Účtovný stav nedaňových pohľadávok k 31. 12. 2024

Za byty – nájom a platby za služby.....	-2.257,65 €
Nebytové priestory a automobilová technika.....	4.768,23 €
Prenájom pozemkov.....	7.983,55 €
Predaj pozemkov.....	0,00 €
Výrub stromov.....	0,00 €
Pokuty stavebná správa,priestupky,poplatky.....	16,00 €
Dobropisy.....	1.245,42 €
Odberateľ. faktúry (služby).....	5.194,61 €
Celkový účtovný stav nedaňových pohľadávok.....	16.950,16 €

Účtovný stav daňových pohľadávok k 31. 12. 2024

Dane z nehnuteľností:.....	0,00 €
Daň za psa.....	-90,00 €
Nevýherné automaty.....	0,00 €
Predajné automaty	0,00 €
Daň za zaujatie verejného priestranstva.....	0,00 €
Poplatok za rozvoj.....	5.845,00 €
Celkový účtovný stav daňových pohľadávok	5.755,00 €

Pohľadávky	Stav k 31.12 2024	Stav k 31.12 2023
Pohľadávky do lehoty splatnosti	6 676,90	4 959,42
Pohľadávky po lehote splatnosti	16 283,17	23 278,94

Závazky MČ Bratislava – Rusovce (materská účtovná jednotka)

Závazky	Stav k 31.12 2024	Stav k 31.12 2023
Závazky do lehoty splatnosti	789 244,97	772 325,51
Závazky po lehote splatnosti	0	0

Za konsolidovaný celok

Pohľadávky	Stav k 31.12 2024	Stav k 31.12 2023
Pohľadávky do lehoty splatnosti	12 945,80	9 237,92
Pohľadávky po lehote splatnosti	16 283,17	23 278,94

Závazky	Stav k 31.12 2024	Stav k 31.12 2023
Závazky do lehoty splatnosti	1 040 114,30	960 906,30
Závazky po lehote splatnosti	0	0

Hospodársky výsledok v eurách

a) Za materskú účtovnú jednotku

IČO : 00304611

Výkaz ziskov a strát Úč ROPO SFOV 2-01

5. 2. 2025

Názov : MČ Bratislava - Rusovce

Sídlo : Bratislava-Rusovce

Číslo účtu a	Náklady b	Číslo riadku c	2024			2023 4
			Hlavná činnosť 1	Podnikateľská činnosť 2	Spolu 3	
50	Spotrebované nákupy (r. 002 až r. 005)	001	103 607,32		103 607,32	178 727,27
501	Spotreba materiálu	002	19 204,62		19 204,62	18 340,68
502	Spotreba energie	003	84 402,70		84 402,70	160 386,59
503	Spotreba ostatných neskladovateľných dodávok	004				
504,50	Predaný tovar, predaná nehnuteľnosť	005				
51	Služby (r. 007 až r. 010)	006	257 111,77		257 111,77	215 249,36
511	Opravy a udržiavanie	007	9 693,53		9 693,53	17 227,60
512	Cestovné	008	770,36		770,36	822,60
513	Náklady na reprezentáciu	009	8 088,78		8 088,78	7 200,39
518	Ostatné služby	010	238 559,10		238 559,10	189 998,77
52	Osobné náklady (r. 012 až r. 016)	011	854 270,37		854 270,37	759 044,80
521	Mzdové náklady	012	608 826,80		608 826,80	540 605,04
524	Zákonné sociálne poistenie	013	214 203,54		214 203,54	190 746,35
525	Ostatné sociálne poistenie	014				
527	Zákonné sociálne náklady	015	31 240,03		31 240,03	27 693,41
528	Ostatné sociálne náklady	016				
53	Dane a poplatky (r. 018 až r. 020)	017	1 138,00		1 138,00	1 434,82
531	Daň z motorových vozidiel	018				
532	Daň z nehnuteľností	019				
538	Ostatné dane a poplatky	020	1 138,00		1 138,00	1 434,82
54	Ostatné náklady na prevádzkovú činnosť (r. 022 až r. 028)	021	18 266,89		18 266,89	58 941,07
541	Zostatková cena predaného dlhodobého nehmotného majetku a dlhodobého hmotného majetku	022	9 898,17		9 898,17	55 480,97
542	Predaný materiál	023				
544	Zmluvné pokuty, penále a úroky z omeškania	024				
545	Ostatné pokuty, penále a úroky z omeškania	025				
546	Odpis pohľadávky	026				
548	Ostatné náklady na prevádzkovú činnosť	027	8 368,72		8 368,72	3 460,10
549	Manká a škody	028				
55	Odpisy, rezervy a opravné položky z prevádzkovej činnosti a finančnej činnosti a zúčtovanie časového rozlíšenia (r. 030 + r. 031 + r. 036 + r. 039)	029	917 505,37		917 505,37	760 362,95
551	Odpisy dlhodobého nehmotného a dlhodobého hmotného majetku	030	917 505,37		917 505,37	760 362,95
	Rezervy a opravné položky z prevádzkovej činnosti (r. 032 až r. 035)	031				
552	Tvorba zákonných rezerv z prevádzkovej činnosti	032				
553	Tvorba ostatných rezerv z prevádzkovej činnosti	033				
557	Tvorba zákonných opravných položiek z prevádzkovej činnosti	034				
558	Tvorba ostatných opravných položiek z prevádzkovej činnosti	035				
50	Rezervy a opravné položky z finančnej činnosti (r. 037+ r. 038)	036				
554	Tvorba rezerv z finančnej činnosti	037				
559	Tvorba opravných položiek z finančnej činnosti	038				

Číslo účtu a	Náklady b	Číslo riadku c	2024			2023 4
			Hlavná činnosť 1	Podnikateľská činnosť 2	Spolu 3	
555	Zúčtovanie komplexných nákladov budúcich období	039				
56	Finančné náklady (r. 041 až r. 048)	040	36 256,12		36 256,12	21 372,38
561	Predané cenné papiere a podiely	041				1 395,00
562	Úroky	042	32 811,77		32 811,77	12 645,93
563	Kurzové straty	043				
564	Náklady na precenenie cenných papierov	044				
566	Náklady na krátkodobý finančný majetok	045				
567	Náklady na derivátové operácie	046				
568	Ostatné finančné náklady	047	3 444,35		3 444,35	7 331,45
569	Manká a škody na finančnom majetku	048				
57	Mimoriadne náklady (r. 050 až r. 053)	049				
572	Škody	050				
574	Tvorba rezerv	051				
578	Ostatné mimoriadne náklady	052				
579	Tvorba opravných položiek	053				
58	Náklady na transfery a náklady z odvodu príjmov (r. 055 až r. 063)	054	1 165 358,77		1 165 358,77	1 125 128,84
581	Náklady na transfery zo štátneho rozpočtu do štátnych rozpočtových organizácií a príspevkových organizácií	055				
582	Náklady na transfery zo štátneho rozpočtu ostatným subjektom verejnej správy	056				
583	Náklady na transfery zo štátneho rozpočtu subjektom mimo verejnej správy	057				
584	Náklady na transfery z rozpočtu obce alebo z rozpočtu vyššieho územného celku do rozpočtových organizácií a príspevkových organizácií zriadených obcou alebo vyšším územným celkom	058	1 144 719,77		1 144 719,77	1 104 773,84
585	Náklady na transfery z rozpočtu obce alebo z rozpočtu vyššieho územného celku ostatným subjektom verejnej správy	059				
586	Náklady na transfery z rozpočtu obce alebo z rozpočtu vyššieho územného celku subjektom mimo verejnej správy	060	20 639,00		20 639,00	20 355,00
587	Náklady na ostatné transfery	061				
588	Náklady z odvodu príjmov	062				
589	Náklady z budúceho odvodu príjmov	063				
	Účtové skupiny 50 - 58 celkom súčet (r. 001 + r. 006 + r. 011 + r. 017 + r. 021 + r. 029 + r. 040 + r. 049 + r. 054)	064	3 353 514,61		3 353 514,61	3 120 261,49

IČO : 00304611

Výkaz ziskov a strát Úč ROPO SFOV 2-01

5. 2. 2025

Názov : MČ Bratislava - Rusovce

Sídlo : Bratislava-Rusovce

Číslo účtu a	Výnosy b	Číslo riadku c	2024			2023 4
			Hlavná činnosť 1	Podnikateľská činnosť 2	Spolu 3	
60	Tržby za vlastné výkony a tovar (r. 066 až r. 068)	065				
601	Tržby za vlastné výrobky	066				
602	Tržby z predaja služieb	067				
604,60	Tržby za tovar, výnosy z nehnuteľnosti na predaj	068				
61	Zmena stavu vnútroorganizačných zásob (r. 070 až r. 073)	069				
611	Zmena stavu nedokončenej výroby	070				
612	Zmena stavu polotovarov	071				
613	Zmena stavu výrobkov	072				
614	Zmena stavu zvierat	073				
62	Aktivácia (r. 075 až r. 078)	074				
621	Aktivácia materiálu a tovaru	075				
622	Aktivácia vnútroorganizačných služieb	076				
623	Aktivácia dlhodobého nehmotného majetku	077				
624	Aktivácia dlhodobého hmotného majetku	078				
63	Daňové a colné výnosy a výnosy z poplatkov (r. 080 až r. 082)	079	1 819 454,43		1 819 454,43	1 677 365,70
631	Daňové a colné výnosy štátu	080				
632	Daňové výnosy samosprávy	081	1 799 618,61		1 799 618,61	1 652 924,73
633	Výnosy z poplatkov	082	19 835,82		19 835,82	24 440,97
64	Ostatné výnosy z prevádzkovej činnosti (r. 084 až r. 089)	083	590 960,50		590 960,50	581 013,62
641	Tržby z predaja dlhodobého nehmotného majetku a dlhodobého hmotného majetku	084	87 138,80		87 138,80	95 666,00
642	Tržby z predaja materiálu	085				
644	Zmluvné pokuty, penále a úroky z omeškania	086				
645	Ostatné pokuty, penále a úroky z omeškania	087				
646	Výnosy z odpísaných pohľadávok	088				
648	Ostatné výnosy z prevádzkovej činnosti	089	503 821,70		503 821,70	485 347,62
65	Zúčtovanie rezerv a opravných položiek z prevádzkovej činnosti a finančnej činnosti a zúčtovanie časového rozlíšenia (r. 091 + r. 096 +r. 099)	090				
	Zúčtovanie rezerv a opravných položiek z prevádzkovej činnosti (r. 092 až r. 095)	091				
652	Zúčtovanie zákonných rezerv z prevádzkovej činnosti	092				
653	Zúčtovanie ostatných rezerv z prevádzkovej činnosti	093				
657	Zúčtovanie zákonných opravných položiek z prevádzkovej činnosti	094				
658	Zúčtovanie ostatných opravných položiek z prevádzkovej činnosti	095				
	Zúčtovanie rezerv a opravných položiek z finančnej činnosti (r. 097 + r. 098)	096				
654	Zúčtovanie rezerv z finančnej činnosti	097				
659	Zúčtovanie opravných položiek z finančnej činnosti	098				
655	Zúčtovanie komplexných nákladov budúcich období	099				
66	Finančné výnosy (r. 101 až r. 108)	100	120 002,28		120 002,28	26 706,74

Číslo účtu a	Výnosy b	Číslo riadku c	2024			2023 4
			Hlavná činnosť 1	Podnikateľská činnosť 2	Spolu 3	
661	Tržby z predaja cenných papierov a podielov	101				26 700,00
662	Úroky	102	2,28		2,28	6,74
663	Kurzové zisky	103				
664	Výnosy z precenenia cenných papierov	104				
665	Výnosy z dlhodobého finančného majetku	105	120 000,00		120 000,00	
666	Výnosy z krátkodobého finančného majetku	106				
667	Výnosy z derivátových operácií	107				
668	Ostatné finančné výnosy	108				
67	Mimoriadne výnosy (r. 110 až r. 113)	109				
672	Náhrady škôd	110				
674	Zúčtovanie rezerv	111				
678	Ostatné mimoriadne výnosy	112				
679	Zúčtovanie opravných položiek	113				
68	Výnosy z transferov a rozpočtových príjmov v štátnych rozpočtových organizáciách a príspevkových organizáciách (r. 115 až r. 123)	114				
681	Výnosy z bežných transferov zo štátneho rozpočtu	115				
682	Výnosy z kapitálových transferov zo štátneho rozpočtu	116				
683	Výnosy z bežných transferov od ostatných subjektov verejnej správy	117				
684	Výnosy z kapitálových transferov od ostatných subjektov verejnej správy	118				
685	Výnosy z bežných transferov od Európskych spoločenstiev	119				
686	Výnosy z kapitálových transferov od Európskych spoločenstiev	120				
687	Výnosy z bežných transferov od ostatných subjektov mimo verejnej správy	121				
688	Výnosy z kapitálových transferov od ostatných subjektov mimo verejnej správy	122				
689	Výnosy z odvodu rozpočtových príjmov	123				
69	Výnosy z transferov a rozpočtových príjmov v obciach, vyšších územných celkoch a v rozpočtových organizáciách a príspevkových organizáciách zriadených obcou alebo vyšším územným celkom (r. 125 až r. 133)	124	786 712,43		786 712,43	954 896,42
691	Výnosy z bežných transferov z rozpočtu obce alebo z rozpočtu vyššieho územného celku v rozpočtových organizáciách a príspevkových organizáciách zriadených obcou alebo vyšším územným celkom	125				
692	Výnosy z kapitálových transferov z rozpočtu obce alebo z rozpočtu vyššieho územného celku v rozpočtových organizáciách a príspevkových organizáciách zriadených obcou alebo vyšším územným celkom	126				
693	Výnosy samosprávy z bežných transferov zo štátneho rozpočtu a od iných subjektov verejnej správy	127	52 264,66		52 264,66	350 746,81
694	Výnosy samosprávy z kapitálových transferov zo štátneho rozpočtu a od iných subjektov verejnej správy	128	521 178,00		521 178,00	427 981,77
695	Výnosy samosprávy z bežných transferov od Európskych spoločenstiev	129				
696	Výnosy samosprávy z kapitálových transferov od Európskych spoločenstiev	130				

Číslo účtu a	Výnosy b	Číslo riadku c	2024			2023 4
			Hlavná činnosť 1	Podnikateľská činnosť 2	Spolu 3	
697	Výnosy samosprávy z bežných transferov od ostatných subjektov mimo verejnej správy	131	13 600,00		13 600,00	5 000,00
698	Výnosy samosprávy z kapitálových transferov od ostatných subjektov mimo verejnej správy	132				
699	Výnosy samosprávy z odvodu rozpočtových príjmov	133	199 669,77		199 669,77	171 167,84
	Účtová trieda 6 celkom súčet (r. 065 + r. 069 + r. 074 + r. 079 + r. 083 + r. 090 + r. 100 + r. 109 + r. 114 + r. 124)	134	3 317 129,64		3 317 129,64	3 239 982,48
	Výsledok hospodárenia pred zdanením (r. 134 mínus r. 064) (+/-)	135	-36 384,97		-36 384,97	119 720,99
591	Splatná daň z príjmov	136				
595	Dodatočne platená daň z príjmov	137				
	Výsledok hospodárenia po zdanení r. 135 mínus (r. 136, r. 137) (+/-)	138	-36 384,97		-36 384,97	119 720,99

b) Za konsolidovaný celok

00304611 Mestská časť Bratislava - Rusovce

Výkaz ziskov a strát Kons VZaS UJ VS Úč 2 - 01

Číslo účtu alebo skupiny	Náklady	Číslo riadku	2024			2023
			Hlavná činnosť	Podnikateľská činnosť	Spolu	
a	b	c	1	2	3	4
50	Spotrebované nákupy (r. 002 až r. 005)	001	537 793,58	2 000,00	539 793,58	594 071,04
501	Spotreba materiálu	002	390 565,71	1 500,00	392 065,71	365 582,65
502	Spotreba energie	003	147 227,87	500,00	147 727,87	228 488,39
503	Spotreba ostatných neskladovateľných dodávok	004				
504, 507	Predaný tovar, Predaná nehnuteľnosť	005				
51	Služby (r. 007 až r. 010)	006	396 203,29	7 000,00	403 203,29	351 626,78
511	Opravy a udržiavanie	007	9 693,53		9 693,53	18 842,20
512	Cestovné	008	829,31		829,31	856,15
513	Náklady na reprezentáciu	009	11 084,63		11 084,63	9 834,86
518	Ostatné služby	010	374 595,82	7 000,00	381 595,82	322 093,57
52	Osobné náklady (r. 012 až r. 016)	011	2 809 649,71	15 650,00	2 825 299,71	2 509 153,01
521	Mzdové náklady	012	2 018 771,30	15 650,00	2 034 421,30	1 811 863,26
524	Zákonné sociálne poistenie	013	714 226,76		714 226,76	623 347,99
525	Ostatné sociálne poistenie	014	12 882,04		12 882,04	10 201,75
527	Zákonné sociálne náklady	015	63 769,61		63 769,61	63 465,01
528	Ostatné sociálne náklady	016				275,00
53	Dane a poplatky (r. 018 až r. 020)	017	1 263,00		1 263,00	1 522,63
531	Daň z motorových vozidiel	018				30,03
532	Daň z nehnuteľnosti	019				
538	Ostatné dane a poplatky	020	1 263,00		1 263,00	1 492,60
54	Ostatné náklady na prevádzkovú činnosť (r. 022 až r. 028)	021	31 716,89	1 550,00	33 266,89	140 092,47
541	Zostatková cena predaného dlhodobého nehmotného majetku a dlhodobého hmotného majetku	022	9 898,17		9 898,17	55 480,97
542	Predaný materiál	023				
544	Zmluvné pokuty, penále a úroky z omeškania	024				30,79
545	Ostatné pokuty, penále a úroky z omeškania	025				8,59
546	Odpis pohľadávky	026				
548	Ostatné náklady na prevádzkovú činnosť	027	21 818,72	1 550,00	23 368,72	84 572,12
549	Manká a škody	028				
55	Odpisy, rezervy a opravné položky z prevádzkovej činnosti a finančnej činnosti a zúčtovanie časového rozlíšenia (r. 030 + r. 031 + r. 036 + r. 039)	029	929 498,07		929 498,07	761 029,67
551	Odpisy dlhodobého nehmotného majetku a dlhodobého hmotného majetku	030	929 498,07		929 498,07	761 029,67
	Rezervy a opravné položky z prevádzkovej činnosti (r. 032 až r. 035)	031				
552	Tvorba zákonných rezerv z prevádzkovej činnosti	032				
553	Tvorba ostatných rezerv z prevádzkovej činnosti	033				
557	Tvorba zákonných opravných položiek z prevádzkovej činnosti	034				
558	Tvorba ostatných opravných položiek z prevádzkovej činnosti	035				
	Rezervy a opravné položky z finančnej činnosti (r. 037+ r. 038)	036				
554	Tvorba rezerv z finančnej činnosti	037				
559	Tvorba opravných položiek z finančnej činnosti	038				
555	Zúčtovanie komplexných nákladov budúcich období	039				
56	Finančné náklady (r. 041 až r. 049)	040	40 978,98		40 978,98	26 710,25
561	Predané cenné papiere a podiely	041				1 395,00
562	Úroky	042	32 811,77		32 811,77	12 645,94
563	Kurzové straty	043				
564	Náklady na precenenie cenných papierov	044				
566	Náklady na krátkodobý finančný majetok	045				
567	Náklady na derivátové operácie	046				

Číslo účtu alebo skupiny	Náklady	Číslo riadku	2024			2023
			Hlavná činnosť	Podnikateľská činnosť	Spolu	
a	b	c	1	2	3	4
568	Ostatné finančné náklady	047	8 167,21		8 167,21	12 669,31
569	Manká a škody na finančnom majetku	048				
	Podiel konsolidujúcej účtovnej jednotky na výsledku hospodárenia pridružených účtovných jednotiek verejnej správy	049				
57	Mimoriadne náklady (r. 051 až r. 054)	050		4 366,06	4 366,06	0,00
572	Škody	051				
574	Tvorba rezerv	052				
578	Ostatné mimoriadne náklady	053		4 366,06	4 366,06	0,00
579	Tvorba opravných položiek	054				
58	Náklady na transfery a náklady z odvodu príjmov (r. 056 až r. 064)	055	20 639,00		20 639,00	20 355,00
581	Náklady na transfery zo štátneho rozpočtu do štátnych rozpočtových organizácií a príspevkových organizácií	056				
582	Náklady na transfery zo štátneho rozpočtu ostatným subjektom verejnej správy	057				
583	Náklady na transfery zo štátneho rozpočtu subjektom mimo verejnej správy	058				
584	Náklady na transfery z rozpočtu obce alebo z rozpočtu vyššieho územného celku do rozpočtových organizácií a príspevkových organizácií zriadených obcou alebo vyšším územným celkom	059				
585	Náklady na transfery z rozpočtu obce alebo z rozpočtu vyššieho územného celku ostatným subjektom verejnej správy	060				
586	Náklady na transfery z rozpočtu obce alebo z rozpočtu vyššieho územného celku subjektom mimo verejnej správy	061	20 639,00		20 639,00	20 355,00
587	Náklady na ostatné transfery	062				
588	Náklady z odvodu príjmov	063				
589	Náklady z budúceho odvodu príjmov	064				
Účtové skupiny 50 - 58 celkom súčet (r.001 + r.006 + r.011 + r.017 + r.021 + r.029 + r.040 + r.050 + r.055)		065	4 767 742,52	30 566,06	4 798 308,58	4 404 560,85

Číslo účtu alebo skupiny	Výnosy, daň z príjmov a výsledok hospodárenia	Číslo riadku	2024			2023
			Hlavná činnosť	Podnikateľská činnosť	Spolu	
a	b	c	1	2	3	4
60	Tržby za vlastné výkony a tovar (r. 067 až r. 069)	066	229 266,77	30 573,00	259 839,77	256 533,24
601	Tržby za vlastné výrobky	067	7 187,54		7 187,54	66 936,87
602	Tržby z predaja služieb	068	222 079,23	30 573,00	252 652,23	189 596,37
604, 607	Tržby za tovar, Výnosy z nehnuteľnosti na predaj	069				
61	Zmena stavu vnútroorganizačných zásob (r. 071 až r. 074)	070				
611	Zmena stavu nedokončenej výroby	071				
612	Zmena stavu polotovarov	072				
613	Zmena stavu výrobkov	073				
614	Zmena stavu zvierat	074				
62	Aktivácia (r. 076 až r. 079)	075				
621	Aktivácia materiálu a tovaru	076				
622	Aktivácia vnútroorganizačných služieb	077				
623	Aktivácia dlhodobého nehmotného majetku	078				
624	Aktivácia dlhodobého hmotného majetku	079				
63	Daňové a colné výnosy a výnosy z poplatkov (r. 081 až r. 083)	080	1 819 454,43		1 819 454,43	1 677 365,70
631	Daňové a colné výnosy štátu	081				
632	Daňové výnosy samosprávy	082	1 799 618,61		1 799 618,61	1 652 924,73
633	Výnosy z poplatkov	083	19 835,82		19 835,82	24 440,97
64	Ostatné výnosy z prevádzkovej činnosti (r. 085 až r. 090)	084	583 288,85		583 288,85	645 059,63
641	Tržby z predaja dlhodobého nehmotného majetku a dlhodobého hmotného majetku	085	87 138,80		87 138,80	95 666,00
642	Tržby z predaja materiálu	086				
644	Zmluvné pokuty, penále a úroky z omeškania	087				
645	Ostatné pokuty, penále a úroky z omeškania	088				
646	Výnosy z odpísaných pohľadávok	089				
648	Ostatné výnosy z prevádzkovej činnosti	090	496 150,05		496 150,05	549 393,63
65	Zúčtovanie rezerv a opravných položiek z prevádzkovej činnosti a finančnej činnosti a zúčtovanie časového rozlíšenia (r. 092 + r. 097 + r. 100)	091				
	Zúčtovanie rezerv a opravných položiek z prevádzkovej činnosti (r. 093 až r. 096)	092				
652	Zúčtovanie zákonných rezerv z prevádzkovej činnosti	093				
653	Zúčtovanie ostatných rezerv z prevádzkovej činnosti	094				
657	Zúčtovanie zákonných opravných položiek z prevádzkovej činnosti	095				
658	Zúčtovanie ostatných opravných položiek z prevádzkovej činnosti	096				
	Zúčtovanie rezerv a opravných položiek z finančnej činnosti (r. 098 + r. 099)	097				
654	Zúčtovanie rezerv z finančnej činnosti	098				
659	Zúčtovanie opravných položiek z finančnej činnosti	099				
655	Zúčtovanie komplexných nákladov budúcich období	100				
66	Finančné výnosy (r. 102 až r. 110)	101	120 002,28		120 002,28	26 706,74
661	Tržby z predaja cenných papierov a podielov	102	0,00		0,00	26 700,00
662	Úroky	103	2,28		2,28	6,74
663	Kurzové zisky	104				
664	Výnosy z precenenia cenných papierov	105				
665	Výnosy z dlhodobého finančného majetku	106	120 000,00		120 000,00	0,00
666	Výnosy z krátkodobého finančného majetku	107				
667	Výnosy z derivátových operácií	108				
668	Ostatné finančné výnosy	109				

Číslo účtu alebo skupiny	Výnosy, daň z príjmov a výsledok hospodárenia	Číslo riadku	2024			2023
			Hlavná činnosť	Podnikateľská činnosť	Spolu	
a	b	c	1	2	3	4
	Podiel konsolidujúcej účtovnej jednotky na výsledku hospodárenia pridružených účtovných jednotiek verejnej správy	110				
67	Mimoriadne výnosy (r. 112 až r. 115)	111				
672	Náhrady škôd	112				
674	Zúčtovanie rezerv	113				
678	Ostatné mimoriadne výnosy	114				
679	Zúčtovanie opravných položiek	115				
68	Výnosy z transferov a rozpočtových príjmov v štátnych rozpočtových organizáciách a príspevkových organizáciách (r. 117 až r. 125)	116				
681	Výnosy z bežných transferov zo štátneho rozpočtu	117				
682	Výnosy z kapitálových transferov zo štátneho rozpočtu	118				
683	Výnosy z bežných transferov od ostatných subjektov verejnej správy	119				
684	Výnosy z kapitálových transferov od ostatných subjektov verejnej správy	120				
685	Výnosy z bežných transferov od Európskej únie	121				
686	Výnosy z kapitálových transferov od Európskej únie	122				
687	Výnosy z bežných transferov od ostatných subjektov mimo verejnej správy	123				
688	Výnosy z kapitálových transferov od ostatných subjektov mimo verejnej správy	124				
689	Výnosy z odvodu rozpočtových príjmov	125				
69	Výnosy z transferov a rozpočtových príjmov v obciach, vyšších územných celkoch a v rozpočtových organizáciách a príspevkových organizáciách zriadených obcou alebo vyšším územným celkom (r. 127 až r. 135)	126	2 021 355,74		2 021 355,74	1 978 651,63
691	Výnosy z bežných transferov z rozpočtu obce alebo z rozpočtu vyššieho územného celku v rozpočtových organizáciách a príspevkových organizáciách zriadených obcou alebo vyšším územným celkom	127				
692	Výnosy z kapitálových transferov z rozpočtu obce alebo z rozpočtu vyššieho územného celku v rozpočtových organizáciách a príspevkových organizáciách zriadených obcou alebo vyšším územným celkom	128				
693	Výnosy samosprávy z bežných transferov zo štátneho rozpočtu a od iných subjektov verejnej správy	129	1 474 109,69		1 474 109,69	1 539 244,34
694	Výnosy samosprávy z kapitálových transferov zo štátneho rozpočtu a od iných subjektov verejnej správy	130	521 623,32		521 623,32	428 648,49
695	Výnosy samosprávy z bežných transferov od Európskej únie	131				
696	Výnosy samosprávy z kapitálových transferov od Európskej únie	132				
697	Výnosy samosprávy z bežných transferov od ostatných subjektov mimo verejnej správy	133	25 622,73		25 622,73	10 758,80
698	Výnosy samosprávy z kapitálových transferov od ostatných subjektov mimo verejnej správy	134				
699	Výnosy samosprávy z odvodu rozpočtových príjmov	135				
Účtová trieda 6 celkom súčet (r. 066 + r. 070 + r. 075 + r. 080 + r. 084 + r. 091 + r. 101 + r. 111 + r. 116 + r. 126)		136	4 773 368,07	30 573,00	4 803 941,07	4 584 316,94
Výsledok hospodárenia pred zdanením (r. 136 mínus r. 065) (+/-)		137	5 625,55	6,94	5 632,49	179 756,09
591	Splatná daň z príjmov	138		340,00	340,00	10 451,79
595	Dodatocne platená daň z príjmov	139				
Výsledok hospodárenia po zdanení r. 137 mínus (r. 138, r. 139) (+/-)		140	5 625,55	-333,06	5 292,49	169 304,30
z toho: pripadajúci na podiely iných účtovných jednotiek		141				

Ostatné dôležité informácie

Prijaté granty a transfery

V roku 2024 MČ Bratislava - Rusovce prijala nasledovné granty a transfery:

Poskytovateľ - 1 -	Účelové určenie grantu, transferu uviesť : školstvo, matrika, - bežné výdavky - kapitálové výdavky - 2 -	Suma poskytnutých finančných prostriedkov - 3 -	Suma skutočne použitých finančných prostriedkov - 4 -	Rozdiel (stĺ.3 - stĺ.4) - 5 -
Min. investícií, reg. rozvoja a inform.SR	Kapitálové výd.- projekt Radšej učebňu ako liečebňu	19.019,88	19.019,88	0,00
Min. investícií, reg. rozvoja a inform.SR	Kapitálové výd.- projekt Rekonštrukcia a dostavba ŠJ	1.098.750,15	1.098.750,15	0,00
Min.financií	Bežné výdavky (pomoc s infláciou a výpadkom dane z príjmov fyzických osôb)	23.327,90	23.327,90	0,00
Okresný úrad Bratislava	Bežné výd.-životné prostr., doprava	583,87	583,87	0,00
Min.vnútra SR	Bežné výd.-matrika	7.844,89	7.844,89	0,00
Min.vnútra SR	Bežné výd.-hlásenie pobytu	1.471,47	1.471,47	0,00
Min.dopravy SR	Bežné výd.-stavebný poriadok	7.272,58	7.272,58	0,00
Min.vnútra SR	Bežné výd.-register adries	67,60	67,60	0,00
Min.vnútra SR	Bežné výd.- voľby a referendum	10.864,31	10.864,31	0,00
Min. vnútra SR	Výdavky ubytovanie odídcov z Ukrajiny	88.570,00	88.570,00	0,00
Dobrovoľná pož.ochr. SR	Bežné výd.- vybavenie hasič.zboru, odbor. príprava, opravy, náh.diely	7.000,00	7.000,00	0,00

Obec	Suma poskytnutých finančných prostriedkov	Suma skutočne použitých finančných prostriedkov	Rozdiel
Hlavné mesto SR Bratislava- Kapitálové výdavky	0,00	0,00	0,00

VÚC	Suma poskytnutých finančných prostriedkov	Suma skutočne použitých finančných prostriedkov	Rozdiel
Bratislavský samosprávny kraj – Bežné výdavky	0,00	0,00	0,00

Prehľad zúčtovaných dotácií poskytnutých z rozpočtu mestskej časti Bratislava-Rusovce v r. 2024

Poskytnuté (vyplatené) dotácie v priebehu roka:

OZ Kresťanská liga pre pomoc mentálne postihnutým na Slovensku 450,- €,

Jednota dôchodcov na Slovensku, miestna organizácia MČ BA – Rusovce 500,- €

Detský folklórny súbor Gerulata 980,- €,

VITUS OZ 999,- €

Miestny futbalový klub Rusovce 12.000,- €

Významné investičné akcie v roku 2024

Najvýznamnejšie investičné akcie realizované v roku 2024:

a) MČ Bratislava - Rusovce

- dopravno-kapacitná štúdia
- rekonštrukcia a dostavba objektu jedálne ZŠ Rusovce s rozšírením účelu
- rekonštrukcia časti zdravotného strediska – ambulancií pre pediatriu
- rekonštrukcia fasády šatní na futbalovom ihrisku
- odstavná plocha pre autá pri objekte školskej jedálne
- zariadenia - vybavenie školskej jedálne
- kotol s príslušenstvom v ZŠ
- regulačná stanica plynu v ZŠ
- elektrická prípojka Rímsky parčík
- rekonštrukcia komunikácií Pohraničníkov, Irkutská ul.
- dobudovanie dopravného značenia
- nákup IT vybavenia
- osadenie mobiliáru na verejných priestranstvách
- realizácia vodozádržných opatrení vrátane vsakovacích jám
- výsadba stromov a zelene
- malé nákladné vozidlo Ford Transit

b) Rozpočtová organizácia Základná škola s materskou školou Vývojová 228

-

c) Príspevková organizácia Ruseko miestny podnik

-

d) obchodné spoločnosti

-

Predpokladaný budúci vývoj činnosti

Predpokladané investičné akcie realizované v budúcich rokoch:

a) MČ Bratislava - Rusovce

- Rozšírenie verejného osvetlenia
- Vybudovanie Cyklotrasy – Gaštanová alej
- Rekonštrukcie miestnych komunikácií a iných priestranstiev
- Zvýšenie energetickej efektívnosti budov MÚ, ZŠ, MŠ
- Zvýšenie energetickej efektívnosti administratívnej budovy Balkánska 102 (budova „pošty“)
- Rekonštrukcia budovy bývalého fitness centra
- Vybudovanie kamerového systému
- Rekonštrukcia budovy domu záhradkárov
- Výstavba a vybavenie zberného dvora
- Zavedenie rezidenčného parkovania

b) Rozpočtová organizácia Základná škola s materskou školou Vývojová 228

-

c) Príspevková organizácia Ruseko miestny podnik

-

d) obchodné spoločnosti

-

Udalosti osobitného významu po skončení účtovného obdobia

Obec nezaznamenala žiadnu udalosť osobitného významu po skončení účtovného obdobia.

Vypracoval: Ing. Pavol Holúbek

Predkladá:

Radovan Jenčík
Starosta

V Bratislave dňa 09.12.2025

Prílohy:

- Individuálna účtovná závierka: Súvaha, Výkaz ziskov a strát, Poznámky
- Výrok audítora k individuálnej účtovnej závierke
- Konsolidovaná účtovná závierka: Konsolidovaná Súvaha, Konsolidovaný Výkaz ziskov a strát, Poznámky konsolidovanej účtovnej závierky
- Výrok audítora ku konsolidovanej účtovnej závierke
- Dodatok správy audítora (výrok ku konsolidovanej spojenej výročnej správe)