



GROUP

**SPRÁVA NEZÁVISLÉHO AUDÍTORA**  
o overení individuálnej účtovnej závierky a výročnej správy  
k 31. decembru 2024

spoločnosti  
**HOTIS RECYCLING SLOVAKIA s.r.o.**

Bratislava, Slovenská republika  
11. decembra 2025



GROUP

**SPRÁVA NEZÁVISLÉHO AUDÍTORA**  
Spoločníkom a štatutárnemu orgánu spoločnosti  
**HOTIS RECYCLING SLOVAKIA s.r.o.**

## **I. Správa z auditu účtovnej závierky**

### Názor

Uskutočnili sme audit účtovnej závierky spoločnosti **HOTIS RECYCLING SLOVAKIA s.r.o., Myslenická 1, 902 01 Pezinok, IČO: 35 872 764** (ďalej len „Spoločnosť“), ktorá obsahuje súvahu k **31. decembru 2024** výkaz ziskov a strát za rok končiaci sa k uvedenému dátumu, a poznámky, ktoré obsahujú súhrn významných účtovných zásad a účtovných metód.

Podľa nášho názoru, priložená účtovná závierka poskytuje pravdivý a verný obraz finančnej situácie Spoločnosti k 31. decembru 2024 a výsledku jej hospodárenia za rok končiaci sa k uvedenému dátumu podľa zákona č. 431/2002 Z.z. o účtovníctve v znení neskorších predpisov (ďalej len „zákon o účtovníctve“).

### Základ pre názor

Audit sme vykonali podľa medzinárodných auditorských štandardov (International Standards on Auditing, ISA). Naša zodpovednosť podľa týchto štandardov je uvedená v odseku **Zodpovednosť audítora za audit účtovnej závierky**. Od Spoločnosti sme nezávislí podľa ustanovení zákona č. 423/2015 o štatutárnom audite a o zmene a doplnení zákona č. 431/2002 Z. z. o účtovníctve v znení neskorších predpisov (ďalej len „zákon o štatutárnom audite“) týkajúcich sa etiky, vrátane Etického kódexu audítora, relevantných pre náš audit účtovnej závierky a splnili sme aj ostatné požiadavky týchto ustanovení týkajúcich sa etiky. Sme presvedčení, že auditorské dôkazy, ktoré sme získali, poskytujú dostatočný a vhodný základ pre náš názor.

### Zodpovednosť štatutárneho orgánu za účtovnú závierku

Štatutárny orgán je zodpovedný za zostavenie tejto účtovnej závierky tak, aby poskytovala pravdivý a verný obraz podľa zákona o účtovníctve a za tie interné kontroly, ktoré považuje za potrebné na zostavenie účtovnej závierky, ktorá neobsahuje významné nesprávnosti, či už v dôsledku podvodu alebo chyby.

Pri zostavovaní účtovnej závierky je štatutárny orgán zodpovedný za zhodnotenie schopnosti Spoločnosti nepretržite pokračovať vo svojej činnosti, za opísanie skutočností týkajúcich sa nepretržitého pokračovania v činnosti, ak je to potrebné, a za použitie predpokladu nepretržitého pokračovania v činnosti v účtovníctve, ibaže by mal v úmysle Spoločnosť zlikvidovať alebo ukončiť jej činnosť, alebo by nemal inú realistickú možnosť než tak urobiť.

### Zodpovednosť audítora za audit účtovnej závierky

Našou zodpovednosťou je získať primerané uistenie, či účtovná závierka ako celok neobsahuje významné nesprávnosti, či už v dôsledku podvodu alebo chyby, a vydať správu audítora, vrátane názoru. Primerané uistenie je uistenie vysokého stupňa, ale nie je zárukou toho, že audit vykonaný podľa medzinárodných auditorských štandardov vždy odhalí významné nesprávnosti, ak také existujú. Nesprávnosti môžu vzniknúť v dôsledku podvodu alebo chyby a za významné sa považujú vtedy, ak by sa dalo odôvodnene očakávať, že jednotlivito alebo v súhrne by mohli ovplyvniť ekonomické rozhodnutia používateľov, uskutočnené na základe tejto účtovnej závierky.

V rámci auditu uskutočneného podľa medzinárodných auditorských štandardov, počas celého auditu uplatňujeme odborný úsudok a zachováваме profesionálny skepticizmus. Okrem toho:

- Identifikujeme a posudzujeme riziká významnej nesprávnosti účtovnej závierky, či už v dôsledku podvodu alebo chyby, navrhujeme a uskutočňujeme auditorské postupy reagujúce na tieto riziká a získavame auditorské dôkazy, ktoré sú dostatočné a vhodné na poskytnutie základu pre náš názor. Riziko neodhalenia významnej nesprávnosti v dôsledku podvodu je vyššie ako toto riziko v dôsledku chyby, pretože podvod môže zahŕňať tajnú dohodu, falšovanie, úmyselné vynechanie, nepravdivé vyhlásenie alebo obídanie internej kontroly.



GROUP

- Oboznamujeme sa s internými kontrolami relevantnými pre audit, aby sme mohli navrhnúť audítorské postupy vhodné za daných okolností, ale nie za účelom vyjadrenia názoru na efektívnosť interných kontrol Spoločnosti.
- Hodnotíme vhodnosť použitých účtovných zásad a účtovných metód a primeranosť účtovných odhadov a uvedenie s nimi súvisiacich informácií, uskutočnené štatutárnym orgánom.
- Robíme záver o tom, či štatutárny orgán vhodne v účtovníctve používa predpoklad nepretržitého pokračovania v činnosti a na základe získaných audítorských dôkazov záver o tom, či existuje významná neistota v súvislosti s udalosťami alebo okolnosťami, ktoré by mohli významne spochybniť schopnosť Spoločnosti nepretržite pokračovať v činnosti. Ak dospejeme k záveru, že významná neistota existuje, sme povinní upozorniť v našej správe audítora na súvisiace informácie uvedené v účtovnej závierke alebo, ak sú tieto informácie nedostatočné, modifikovať náš názor. Naše závery vychádzajú z audítorských dôkazov získaných do dátumu vydania našej správy audítora. Budúce udalosti alebo okolnosti však môžu spôsobiť, že Spoločnosť prestane pokračovať v nepretržitej činnosti.
- Hodnotíme celkovú prezentáciu, štruktúru a obsah účtovnej závierky vrátane informácií v nej uvedených, ako aj to, či účtovná závierka zachytáva uskutočnené transakcie a udalosti spôsobom, ktorý vedie k ich vernému zobrazeniu.

So štatutárnym orgánom komunikujeme okrem iných záležitostí plánovaný rozsah a časový harmonogram auditu a významné zistenia z auditu, vrátane významných nedostatkov v interných kontrolách, ktoré identifikujeme počas nášho auditu.

## II. Správa k ďalším požiadavkám zákonov a iných právnych predpisov

### **Správa k informáciám, ktoré sa uvádzajú vo výročnej správe**

Štatutárny orgán je zodpovedný za informácie uvedené vo výročnej správe, zostavenej podľa požiadaviek zákona o účtovníctve. Náš vyššie uvedený názor na účtovnú závierku sa nevzťahuje na iné informácie vo výročnej správe.

V súvislosti s auditom účtovnej závierky je našou zodpovednosťou oboznámenie sa s informáciami uvedenými vo výročnej správe a posúdenie, či tieto informácie nie sú vo významnom nesúlade s auditovanou účtovnou závierkou alebo našimi poznatkami, ktoré sme získali počas auditu účtovnej závierky, alebo sa inak zdajú byť významne nesprávne.

Posúdili sme, či výročná správa Spoločnosti obsahuje informácie, ktorých uvedenie vyžaduje zákon o účtovníctve.

Na základe prác vykonaných počas auditu účtovnej závierky, podľa nášho názoru:

- informácie uvedené vo výročnej správe zostavenej za rok 2024 sú v súlade s účtovnou závierkou za daný rok,
- výročná správa obsahuje informácie podľa zákona o účtovníctve.

Okrem toho, na základe našich poznatkov o účtovnej jednotke a situácii v nej, ktoré sme získali počas auditu účtovnej závierky, sme povinní uviesť, či sme zistili významné nesprávnosti vo výročnej správe, ktorú sme obdržali pred dátumom vydania tejto správy audítora. V tejto súvislosti neexistujú zistenia, ktoré by sme mali uviesť.

Bratislava, 11. decembra 2025

BPS Audit, s. r. o.  
Plynárenská 1  
821 09 Bratislava - mestská časť Ružinov  
Licencia UDVA č. 406



Zodpovedný audítor  
Ing. Roman Juráš  
Licencia SKAU č. 1074

# ÚČTOVNÁ ZÁVIERKA

podnikateľov v podvojnóm účtovníctve



zostavená k 3 1 . 1 2 . 2 0 2 4

Číselné údaje sa zarovnávajú vpravo, ostatné údaje sa píše zľava. Nevyplnené riadky sa ponechávajú prázdne.

Údaje sa vyplňajú paličkovým písmom (podľa tohto vzoru), písacím strojom alebo tlačiarňou, a to čiernou alebo tmavomodrou farbou.

Á Ä B Č D É F G H Í J K L M N O P Q R Š T Ú V X Ý Ž 0 1 2 3 4 5 6 7 8 9

|   |                              |                          |  |
|---|------------------------------|--------------------------|--|
| Daňové identifikačné číslo<br>2 0 2 1 7 6 8 0 5 6 | Účtovná závierka<br>X riadna | Účtovná jednotka<br>malá | Mesiac Rok<br>od 0 1 2 0 2 4   |
| IČO<br>3 5 8 7 2 7 6 4                            | mimoriadna                   | X veľká                  | Za obdobie<br>do 1 2 2 0 2 4   |
| SK NACE<br>4 6 . 7 7 . 0                          | priebežná                    | (vyznačí sa x)           | Bezprostredne<br>predchádzajúce<br>obdobie<br>od 0 1 2 0 2 3<br>do 1 2 2 0 2 3 |

Priložené súčasti účtovnej závierky

Súvaha (Úč POD 1-01)  
(v celých eurách)

Výkaz ziskov a strát (Úč POD 2-01)  
(v celých eurách)

Poznámky (Úč POD 3-01)  
(v celých eurách alebo eurocentoch)

Obchodné meno (názov) účtovnej jednotky

HOTIS RECYCLING SLOVAKIA s . r . o .

Sídlo účtovnej jednotky

Ulica

MYSLENICKÁ

Číslo

1

PSČ

Obec

9 0 2 0 1 PEZINOK

Označenie obchodného registra a číslo zápisu obchodnej spoločnosti

Obchodný register MS Bratislava III, O

dd.: Sro, Vložka číslo: 30371/B

Telefónne číslo

Faxové číslo

E-mailová adresa

hotis@hotis.sk

Zostavená dňa:

2 7 . 0 6 . 2 0 2 5

Schválená dňa:

2 7 . 0 6 . 2 0 2 5

Podpisový záznam štatutárneho orgánu účtovnej jednotky  
alebo člena štatutárneho orgánu účtovnej jednotky alebo  
podpisový záznam fyzickej osoby, ktorá je účtovnou jednotkou:

Záznamy daňového úradu

Miesto pre evidenčné číslo

Odtlačok prezentačnej pečiatky daňového úradu



| Označenie<br>a | STRANA AKTÍV<br>b   | Číslo<br>riadku<br>c | Bežné účtovné obdobie                |                 | Bezprostredne predchádzajúce<br>účtovné obdobie |
|----------------|---|----------------------|--------------------------------------|-----------------|---|
|                |   |                      | 1                                    | 2               | 3   |
|                |   |                      | Brutto - časť 1<br>Korekcia - časť 2 | Netto           |   |
|                | <b>SPOLU MAJETOK</b><br>r. 02 + r. 33 + r. 74                                   | 01                   | 2 0 6 0 6 5 6 3                      | 1 4 6 5 1 0 7 3 |   |
|                |   |                      | 5 9 5 5 4 9 0                        |                 | 1 4 8 9 5 2 1 8                                 |
| <b>A.</b>      | <b>Neobežný majetok</b><br>r. 03 + r. 11 + r. 21                                | 02                   | 1 5 7 3 6 2 4 7                      | 9 8 7 5 9 5 7   |   |
|                |   |                      | 5 8 6 0 2 9 0                        |                 | 8 6 7 2 7 6 6                                   |
| <b>A.I.</b>    | <b>Dlhodobý<br/>nehmotný majetok<br/>súčet (r. 04 až r. 10)</b>                 | 03                   | 2 0 9 2 3                            |                 |   |
|                |   |                      | 2 0 9 2 3                            |                 |   |
| A.I.1.         | Aktivované náklady<br>na vývoj<br>(012) - /072, 091A/                           | 04                   |                                      |                 |   |
| 2.             | Softvér<br>(013) - /073, 091A/  | 05                   |                                      |                 |   |
| 3.             | Ocenené práva<br>(014) - /074, 091A/  | 06                   | 2 0 9 2 3                            |                 |   |
|                |   |                      | 2 0 9 2 3                            |                 |   |
| 4.             | Goodwill<br>(015) - /075, 091A/   | 07                   |                                      |                 |   |
| 5.             | Ostatný dlhodobý<br>nehmotný majetok<br>(019, 01X) - /079,<br>07X, 091A/        | 08                   |                                      |                 |   |
| 6.             | Obstarávaný<br>dlhodobý nehmotný<br>majetok<br>(041) - /093/                    | 09                   |                                      |                 |   |
| 7.             | Poskytnuté<br>preddavky<br>na dlhodobý<br>nehmotný majetok<br>(051) - /095A/    | 10                   |                                      |                 |   |
| <b>A.II.</b>   | <b>Dlhodobý hmotný<br/>majetok<br/>súčet (r. 12 až<br/>r. 20)</b>               | 11                   | 1 5 2 6 2 1 0 9                      | 9 8 7 5 9 5 7   |   |
|                |   |                      | 5 3 8 6 1 5 2                        |                 | 8 6 7 2 7 6 6                                   |
| A.II.1.        | Pozemky<br>(031) - /092A/   | 12                   | 2 6 1 6 9 2                          | 2 6 1 6 9 2     |   |
|                |   |                      |                                      |                 | 2 7 2 8 9 1                                     |
| 2.             | Stavby<br>(021) - /081, 092A/   | 13                   | 2 0 8 1 8 7 2                        | 1 7 1 2 1 8 5   |   |
|                |   |                      | 3 6 9 6 8 7                          |                 | 1 4 0 5 4 6 7                                   |
| 3.             | Samostatné<br>huteľné veci a<br>súbory huteľných<br>vecí<br>(022) - /082, 092A/ | 14                   | 1 2 0 9 3 3 2 5                      | 7 0 7 6 8 6 0   |   |
|                |   |                      | 5 0 1 6 4 6 5                        |                 | 5 6 7 2 3 7 7                                   |



| Označenie a   | STRANA AKTÍV b  | Číslo riadku c | Bežné účtovné obdobie                |             | Bezprostredne predchádzajúce účtovné obdobie |
|---------------|---|----------------|--------------------------------------|-------------|--|
|               |   |                | 1                                    | 2           | 3  |
|               |   |                | Brutto - časť 1<br>Korekcia - časť 2 | Netto       | Netto  |
| 4.            | Pestovateľské celky trvalých porastov (025) - /085, 092A/   | 15             |                                      |             |  |
| 5.            | Základné stádo a ťažné zvieratá (026) - /086, 092A/   | 16             |                                      |             |  |
| 6.            | Ostatný dlhodobý hmotný majetok (029, 02X, 032) - /089, 08X, 092A/  | 17             |                                      |             |  |
| 7.            | Obstarávaný dlhodobý hmotný majetok (042) - /094/   | 18             | 5 0 2 9 9 6                          | 5 0 2 9 9 6 | 8 6 6 2 9 1                                  |
| 8.            | Poskytnuté preddavky na dlhodobý hmotný majetok (052) - /095A/  | 19             | 3 2 2 2 2 4                          | 3 2 2 2 2 4 | 4 5 5 7 4 0                                  |
| 9.            | Opravná položka k nadobudnutému majetku (+/- 097) +/- 098   | 20             |                                      |             |  |
| <b>A.III.</b> | <b>Dlhodobý finančný majetok súčet (r. 22 až r. 32)</b>   | <b>21</b>      | <b>4 5 3 2 1 5</b>                   |             |  |
| A.III.1.      | Podielové cenné papiere a podiely v prepojených účtovných jednotkách (061A, 062A, 063A) - /096A/                | 22             |                                      |             |  |
| 2.            | Podielové cenné papiere a podiely s podielovou účasťou okrem v prepojených účtovných jednotkách (062A) - /096A/ | 23             |                                      |             |  |
| 3.            | Ostatné realizovateľné cenné papiere a podiely (063A) - /096A/  | 24             |                                      |             |  |
| 4.            | Pôžičky prepojeným účtovným jednotkám (066A) - /096A/   | 25             |                                      |             |  |
| 5.            | Pôžičky v rámci podielovej účasti okrem prepojeným účtovným jednotkám (066A) - /096A/                           | 26             |                                      |             |  |
| 6.            | Ostatné pôžičky (067A) - /096A/   | 27             | 4 5 3 2 1 5                          |             |  |
|               |   |                | 4 5 3 2 1 5                          |             |  |
| 7.            | Dlhové cenné papiere a ostatný dlhodobý finančný majetok (065A, 069A, 06XA) - /096A/                            | 28             |                                      |             |  |



| Označenie<br>a | STRANA AKTÍV<br>b   | Číslo<br>riadku<br>c | Bežné účtovné obdobie |               | Bezprostredne predchádzajúce<br>účtovné obdobie |
|----------------|---|----------------------|-----------------------|---------------|---|
|                |   |                      | 1                     | 2             | 3   |
|                |   |                      | Brutto - časť 1       | Netto         |   |
|                |   |                      | Korekcia - časť 2     |               |   |
| 8.             | Pôžičky a ostatný dlhodobý finančný majetok so zostatkovou dobou splatnosti najviac jeden rok (066A, 067A, 069A, 06XA) - /096A/ | 29                   |                       |               |   |
| 9.             | Účty v bankách s dobou viazanosti dlhšou ako jeden rok (22XA)   | 30                   |                       |               |   |
| 10.            | Obstarávaný dlhodobý finančný majetok (043) - /096A/  | 31                   |                       |               |   |
| 11.            | Poskytnuté preddavky na dlhodobý finančný majetok (053) - /095A/  | 32                   |                       |               |   |
| <b>B.</b>      | <b>Obežný majetok</b><br>r. 34 + r. 41 + r. 53 +<br>r. 66 + r. 71   | 33                   | 4 8 3 3 1 3 5         | 4 7 3 7 9 3 5 |   |
|                |   |                      | 9 5 2 0 0             |               | 6 1 8 6 2 1 6                                   |
| <b>B.I.</b>    | <b>Zásoby</b><br>súčet (r. 35 až<br>r. 40)  | 34                   | 2 8 7 3 6 8 9         | 2 8 7 3 6 8 9 |   |
|                |   |                      |                       |               | 2 2 9 0 6 8 6                                   |
| <b>B.I.1.</b>  | <b>Materiál</b><br>(112, 119, 11X)<br>- /191, 19X/  | 35                   | 1 0 6 2 1             | 1 0 6 2 1     |   |
|                |   |                      |                       |               | 1 2 7 0 0                                       |
| 2.             | Nedokončená výroba a polotovary vlastnej výroby (121, 122, 12X) - /192, 193, 19X/   | 36                   |                       |               |   |
| 3.             | Výrobky (123) - /194/   | 37                   |                       |               |   |
| 4.             | Zvieratá (124) - /195/  | 38                   |                       |               |   |
| 5.             | Tovar (132, 133, 13X, 139) - /196, 19X/   | 39                   | 2 8 6 3 0 6 8         | 2 8 6 3 0 6 8 |   |
|                |   |                      |                       |               | 2 0 3 9 8 0 4                                   |
| 6.             | Poskytnuté preddavky na zásoby (314A) - /391A/  | 40                   |                       |               |   |
|                |   |                      |                       |               | 2 3 8 1 8 2                                     |
| <b>B.II.</b>   | <b>Dlhodobé pohľadávky</b><br>súčet (r. 42 + r. 46<br>až r. 52)   | 41                   | 1 8 3 9 2             | 1 8 3 9 2     |   |
|                |   |                      |                       |               | 1 3 1 5 0                                       |
| <b>B.II.1.</b> | <b>Pohľadávky z obchodného styku</b><br>súčet (r. 43 až r. 45)  | 42                   |                       |               |   |



| Označenie<br>a | STRANA AKTÍV<br>b   | Číslo<br>riadku<br>c | Bežné účtovné obdobie |               | Bezprostredne predchádzajúce<br>účtovné obdobie |
|----------------|---|----------------------|-----------------------|---------------|---|
|                |   |                      | 1                     | 2             |   |
|                |   |                      | Brutto - časť 1       | Netto         | 3   |
|                |   |                      | Korekcia - časť 2     |               | Netto   |
| 1.a.           | Pohľadávky z obchodného styku voči prepojeným účtovným jednotkám (311A, 312A, 313A, 314A, 315A, 31XA) - /391A/  | 43                   |                       |               |   |
| 1.b.           | Pohľadávky z obchodného styku v rámci podielovej účasti okrem pohľadávok voči prepojeným účtovným jednotkám (311A, 312A, 313A, 314A, 315A, 31XA) - /391A/ | 44                   |                       |               |   |
| 1.c.           | Ostatné pohľadávky z obchodného styku (311A, 312A, 313A, 314A, 315A, 31XA) - /391A/   | 45                   |                       |               |   |
| 2.             | Čistá hodnota zákazky (316A)  | 46                   |                       |               |   |
| 3.             | Ostatné pohľadávky voči prepojeným účtovným jednotkám (351A) - /391A/   | 47                   |                       |               |   |
| 4.             | Ostatné pohľadávky v rámci podielovej účasti okrem pohľadávok voči prepojeným účtovným jednotkám (351A) - /391A/  | 48                   |                       |               |   |
| 5.             | Pohľadávky voči spoločníkom, členom a združeniu (354A, 355A, 358A, 35XA) - /391A/   | 49                   |                       |               |   |
| 6.             | Pohľadávky z derivátových operácií (373A, 376A)   | 50                   |                       |               |   |
| 7.             | Iné pohľadávky (335A, 336A, 33XA, 371A, 374A, 375A, 378A) - /391A/  | 51                   | 1 8 3 9 2             | 1 8 3 9 2     | 1 3 1 5 0                                       |
| 8.             | Odložená daňová pohľadávka (481A)   | 52                   |                       |               |   |
| B.III.         | Krátkodobé pohľadávky súčet (r. 54 + r. 58 až r. 65)  | 53                   | 1 7 1 9 2 5 3         | 1 6 2 4 0 5 3 | 3 7 4 3 7 6 0                                   |
| B.III.1.       | Pohľadávky z obchodného styku súčet (r. 55 až r. 57)  | 54                   | 1 3 8 3 5 1 8         | 1 2 8 8 3 1 8 | 3 4 5 9 1 4 9                                   |
| 1.a.           | Pohľadávky z obchodného styku voči prepojeným účtovným jednotkám (311A, 312A, 313A, 314A, 315A, 31XA) - /391A/  | 55                   | 2 4 7 9 6 1           | 2 4 7 9 6 1   |   |
| 1.b.           | Pohľadávky z obchodného styku v rámci podielovej účasti okrem pohľadávok voči prepojeným účtovným jednotkám (311A, 312A, 313A, 314A, 315A, 31XA) - /391A/ | 56                   |                       |               |   |



| Označenie<br>a | STRANA AKTÍV<br>b  | Číslo<br>riadku<br>c | Bežné účtovné obdobie                |               | Bezprostredne predchádzajúce<br>účtovné obdobie |
|----------------|--|----------------------|--------------------------------------|---------------|---|
|                |  |                      | 1                                    | 2             | 3   |
|                |  |                      | Brutto - časť 1<br>Korekcia - časť 2 | Netto         |   |
| 1.c.           | Ostatné pohľadávky z obchodného styku (311A, 312A, 313A, 314A, 315A, 31XA) - /391A/  | 57                   | 1 1 3 5 5 5 7<br>9 5 2 0 0           | 1 0 4 0 3 5 7 | 3 4 5 9 1 4 9                                   |
| 2.             | Čistá hodnota zákazky (316A)   | 58                   |                                      |               |   |
| 3.             | Ostatné pohľadávky voči prepojeným účtovným jednotkám (351A) - /391A/  | 59                   |                                      |               |   |
| 4.             | Ostatné pohľadávky v rámci podielovej účasti okrem pohľadávok voči prepojeným účtovným jednotkám (351A) - /391A/                                 | 60                   |                                      |               |   |
| 5.             | Pohľadávky voči spoločníkom, členom a združeniu (354A, 355A, 358A, 35XA, 398A) - /391A/  | 61                   | 1 0 0 0 0 0                          | 1 0 0 0 0 0   | 1 0 0 0 0 0                                     |
| 6.             | Sociálne poistenie (336A) - /391A/   | 62                   |                                      |               |   |
| 7.             | Daňové pohľadávky a dotácie (341, 342, 343, 345, 346, 347) - /391A/  | 63                   | 2 2 2 2 8 7                          | 2 2 2 2 8 7   | 1 8 0 3 9 7                                     |
| 8.             | Pohľadávky z derivátových operácií (373A, 376A)  | 64                   |                                      |               |   |
| 9.             | Iné pohľadávky (335A, 33XA, 371A, 374A, 375A, 378A) - /391A/   | 65                   | 1 3 4 4 8                            | 1 3 4 4 8     | 4 2 1 4   |
| <b>B.IV.</b>   | <b>Krátkodobý finančný majetok súčet (r. 67 až r. 70)</b>  | <b>66</b>            |                                      |               |   |
| B.IV.1.        | Krátkodobý finančný majetok v prepojených účtovných jednotkách (251A, 253A, 256A, 257A, 25XA) - /291A, 29XA/                                     | 67                   |                                      |               |   |
| 2.             | Krátkodobý finančný majetok bez krátkodobého finančného majetku v prepojených účtovných jednotkách (251A, 253A, 256A, 257A, 25XA) - /291A, 29XA/ | 68                   |                                      |               |   |
| 3.             | Vlastné akcie a vlastné obchodné podiely (252)   | 69                   |                                      |               |   |
| 4.             | Obstarávaný krátkodobý finančný majetok (259, 314A) - /291A/   | 70                   |                                      |               |   |



| Označenie a | STRANA AKTÍV b                                  | Číslo riadku c | Bežné účtovné obdobie                |             | Bezprostredne predchádzajúce účtovné obdobie |
|-------------|---|----------------|--------------------------------------|-------------|--|
|             |   |                | 1                                    | 2           | 3  |
|             |   |                | Brutto - časť 1<br>Korekcia - časť 2 | Netto       |  |
| B.V.        | Finančné účty r. 72 + r. 73                     | 71             | 2 2 1 8 0 1                          | 2 2 1 8 0 1 | 1 3 8 6 2 0                                  |
| B.V.1.      | Peniaze (211, 213, 21X)                         | 72             | 2 0 1 4 5 6                          | 2 0 1 4 5 6 | 1 1 6 0 8 6                                  |
| 2.          | Účty v bankách (221A, 22X, +/- 261)             | 73             | 2 0 3 4 5                            | 2 0 3 4 5   | 2 2 5 3 4                                    |
| C.          | Časové rozlíšenie súčet (r. 75 až r. 78)        | 74             | 3 7 1 8 1                            | 3 7 1 8 1   | 3 6 2 3 6                                    |
| C.1.        | Náklady budúcich období dlhodobé (381A, 382A)   | 75             |                                      |             |  |
| 2.          | Náklady budúcich období krátkodobé (381A, 382A) | 76             | 3 7 1 8 1                            | 3 7 1 8 1   | 3 6 2 3 6                                    |
| 3.          | Príjmy budúcich období dlhodobé (385A)          | 77             |                                      |             |  |
| 4.          | Príjmy budúcich období krátkodobé (385A)        | 78             |                                      |             |  |

| Označenie a | STRANA PASÍV b  | Číslo riadku c | Bežné účtovné obdobie 4 | Bezprostredne predchádzajúce účtovné obdobie 5 |
|-------------|---|----------------|-------------------------|--|
|             | <b>SPOLU VLASTNÉ IMANIE A ZÁVÄZKY</b><br>r. 80 + r. 101 + r. 141              | 79             | 1 4 6 5 1 0 7 3         | 1 4 8 9 5 2 1 8                                |
| A.          | Vlastné imanie r. 81 + r. 85 + r. 86 + r. 87 + r. 90 + r. 93 + r. 97 + r. 100 | 80             | 3 0 3 5 2 1 8           | 4 1 1 2 4 2 2                                  |
| A.I.        | Základné imanie súčet (r. 82 až r. 84)  | 81             | 6 6 4 0                 | 6 6 4 0  |
| A.I.1.      | Základné imanie (411 alebo +/- 491)   | 82             | 6 6 4 0                 | 6 6 4 0  |
| 2.          | Zmena základného imania +/- 419   | 83             |                         |  |
| 3.          | Pohľadávky za upísané vlastné imanie (/-/353)                                 | 84             |                         |  |
| A.II.       | Emisné ážio (412)   | 85             |                         |  |
| A.III.      | Ostatné kapitálové fondy (413)  | 86             | 1 1 2 0 0 0 0           | 1 1 2 0 0 0 0                                  |
| A.IV.       | Zákonné rezervné fondy r. 88 + r. 89  | 87             | 6 6 4                   | 6 6 4  |
| A.IV.1.     | Zákonný rezervný fond a nedeliteľný fond (417A, 418, 421A, 422)               | 88             | 6 6 4                   | 6 6 4  |
| 2.          | Rezervný fond na vlastné akcie a vlastné podiely (417A, 421A)                 | 89             |                         |  |



| Označenie a | STRANA PASÍV b  | Číslo riadku c | Bežné účtovné obdobie 4 | Bezprostredne predchádzajúce účtovné obdobie 5 |
|-------------|---|----------------|-------------------------|--|
| A.V.        | Ostatné fondy zo zisku r. 91 + r. 92  | 90             |                         |  |
| A.V.1.      | Štatutárne fondy (423, 42X)   | 91             |                         |  |
| 2.          | Ostatné fondy (427, 42X)  | 92             |                         |  |
| A.VI.       | Oceňovacie rozdiely z precenenia súčet (r. 94 až r. 96)   | 93             |                         |  |
| A.VI.1.     | Oceňovacie rozdiely z precenenia majetku a záväzkov (+/- 414)   | 94             |                         |  |
| 2.          | Oceňovacie rozdiely z kapitálových účastí (+/- 415)   | 95             |                         |  |
| 3.          | Oceňovacie rozdiely z precenenia pri zlúčení, splynutí a rozdelení (+/- 416)  | 96             |                         |  |
| A.VII.      | Výsledok hospodárenia minulých rokov r. 98 + r. 99  | 97             | 2 9 6 7 7 0 5           | 2 5 6 2 6 0 6                                  |
| A.VII.1.    | Nerozdelený zisk minulých rokov (428)   | 98             | 2 9 6 7 7 0 5           | 2 5 6 2 6 0 6                                  |
| 2.          | Neuhradená strata minulých rokov (-/429)  | 99             |                         |  |
| A.VIII.     | Výsledok hospodárenia za účtovné obdobie po zdanení +/- r. 01 - (r. 81 + r. 85 + r. 86 + r. 87 + r. 90 + r. 93 + r. 97 + r. 101 + r. 141) | 100            | - 1 0 5 9 7 9 1         | 4 2 2 5 1 2                                    |
| B.          | Záväzky r. 102 + r. 118 + r. 121 + r. 122 + r. 136 + r. 139 + r. 140  | 101            | 1 1 3 6 2 4 5 2         | 1 0 5 0 9 2 4 0                                |
| B.I.        | Dlhodobé záväzky súčet (r. 103 + r. 107 až r. 117)  | 102            | 2 0 4 0 2 2 0           | 1 5 1 3 7 2 3                                  |
| B.I.1.      | Dlhodobé záväzky z obchodného styku súčet (r. 104 až r. 106)  | 103            |                         |  |
| 1.a.        | Záväzky z obchodného styku voči prepojeným účtovným jednotkám (321A, 475A, 476A)  | 104            |                         |  |
| 1.b.        | Záväzky z obchodného styku v rámci podielovej účasti okrem záväzkov voči prepojeným účtovným jednotkám (321A, 475A, 476A)                 | 105            |                         |  |
| 1.c.        | Ostatné záväzky z obchodného styku (321A, 475A, 476A)   | 106            |                         |  |
| 2.          | Čistá hodnota zákazky (316A)  | 107            |                         |  |
| 3.          | Ostatné záväzky voči prepojeným účtovným jednotkám (471A, 47XA)   | 108            |                         |  |
| 4.          | Ostatné záväzky v rámci podielovej účasti okrem záväzkov voči prepojeným účtovným jednotkám (471A, 47XA)                                  | 109            |                         |  |
| 5.          | Ostatné dlhodobé záväzky (479A, 47XA)   | 110            | 1 0 6 8 8 2 6           | 5 0 3 7 3 3                                    |
| 6.          | Dlhodobé prijaté preddavky (475A)   | 111            |                         |  |
| 7.          | Dlhodobé zmenky na úhradu (478A)  | 112            |                         |  |
| 8.          | Vydané dlhopisy (473A/-/255A)   | 113            |                         |  |
| 9.          | Záväzky zo sociálneho fondu (472)   | 114            | 4 8 7 9 2               | 4 3 0 8 1                                      |
| 10.         | Iné dlhodobé záväzky (336A, 372A, 474A, 47XA)   | 115            | 2 5 0 8 3 4             | 4 2 2 2 0 6                                    |
| 11.         | Dlhodobé záväzky z derivátových operácií (373A, 377A)   | 116            |                         |  |
| 12.         | Odložený daňový záväzok (481A)  | 117            | 6 7 1 7 6 8             | 5 4 4 7 0 3                                    |



| Označenie a | STRANA PASÍV b  | Číslo riadku c | Bežné účtovné obdobie 4 | Bezprostredne predchádzajúce účtovné obdobie 5 |
|-------------|---|----------------|-------------------------|--|
| B.II.       | Dlhodobé rezervy r. 119 + r. 120  | 118            |                         |  |
| B.II.1.     | Zákonné rezervy (451A)  | 119            |                         |  |
| 2.          | Ostatné rezervy (459A, 45XA)  | 120            |                         |  |
| B.III.      | Dlhodobé bankové úvery (461A, 46XA)   | 121            | 1 8 6 5 0 1 5           | 7 9 7 1 0 0                                    |
| B.IV.       | Krátkodobé záväzky súčet (r. 123 + r. 127 až r. 135)  | 122            | 4 0 0 5 3 5 7           | 5 7 1 0 1 1 4                                  |
| B.IV.1.     | Záväzky z obchodného styku súčet (r. 124 až r. 126)   | 123            | 3 0 7 0 7 3 9           | 4 9 4 3 1 2 1                                  |
| 1.a.        | Záväzky z obchodného styku voči prepojeným účtovným jednotkám (321A, 322A, 324A, 325A, 326A, 32XA, 475A, 476A, 478A, 47XA)  | 124            | 4 4 4 1 9 4             |  |
| 1.b.        | Záväzky z obchodného styku v rámci podielovej účasti okrem záväzkov voči prepojeným účtovným jednotkám (321A, 322A, 324A, 325A, 326A, 32XA, 475A, 476A, 478A, 47XA) | 125            |                         |  |
| 1.c.        | Ostatné záväzky z obchodného styku (321A, 322A, 324A, 325A, 326A, 32XA, 475A, 476A, 478A, 47XA)   | 126            | 2 6 2 6 5 4 5           | 4 9 4 3 1 2 1                                  |
| 2.          | Čistá hodnota zákazky (316A)  | 127            |                         |  |
| 3.          | Ostatné záväzky voči prepojeným účtovným jednotkám (361A, 36XA, 471A, 47XA)   | 128            |                         |  |
| 4.          | Ostatné záväzky v rámci podielovej účasti okrem záväzkov voči prepojeným účtovným jednotkám (361A, 36XA, 471A, 47XA)  | 129            |                         |  |
| 5.          | Záväzky voči spoločníkom a združeniu (364, 365, 366, 367, 368, 398A, 478A, 479A)  | 130            |                         |  |
| 6.          | Záväzky voči zamestnancom (331, 333, 33X, 479A)   | 131            | 7 9 5 8 6               | 8 4 8 5 8                                      |
| 7.          | Záväzky zo sociálneho poistenia (336A)  | 132            | 4 2 0 4 2               | 4 3 1 9 2                                      |
| 8.          | Daňové záväzky a dotácie (341, 342, 343, 345, 346, 347, 34X)  | 133            | 3 6 9 6 5               | 6 8 5 8 9                                      |
| 9.          | Záväzky z derivátových operácií (373A, 377A)  | 134            |                         |  |
| 10.         | Iné záväzky (372A, 379A, 474A, 475A, 479A, 47XA)  | 135            | 7 7 6 0 2 5             | 5 7 0 3 5 4                                    |
| B.V.        | Krátkodobé rezervy r. 137 + r. 138  | 136            | 4 4 8 2 2               | 7 2 1 1 9                                      |
| B.V.1.      | Zákonné rezervy (323A, 451A)  | 137            | 4 3 3 0 2               | 4 5 0 4 5                                      |
| 2.          | Ostatné rezervy (323A, 32X, 459A, 45XA)   | 138            | 1 5 2 0                 | 2 7 0 7 4                                      |
| B.VI.       | Bežné bankové úvery (221A, 231, 232, 23X, 461A, 46XA)   | 139            | 3 4 0 7 0 3 8           | 2 1 6 6 1 8 4                                  |
| B.VII.      | Krátkodobé finančné výpomoci (241, 249, 24X, 473A, /-/255A)   | 140            |                         | 2 5 0 0 0 0                                    |
| C.          | Časové rozlíšenie súčet (r. 142 až r. 145)  | 141            | 2 5 3 4 0 3             | 2 7 3 5 5 6                                    |
| C.1.        | Výdavky budúcich období dlhodobé (383A)   | 142            |                         |  |
| 2.          | Výdavky budúcich období krátkodobé (383A)   | 143            |                         |  |
| 3.          | Výnosy budúcich období dlhodobé (384A)  | 144            | 2 3 3 2 5 1             | 2 5 9 7 1 5                                    |
| 4.          | Výnosy budúcich období krátkodobé (384A)  | 145            | 2 0 1 5 2               | 1 3 8 4 1                                      |



| Ozna-<br>čenie<br>a | Text<br>b   | Číslo<br>riadku<br>c | Skutočnosť                 |  |
|---------------------|---|----------------------|----------------------------|--|
|                     |   |                      | bežné účtovné obdobie<br>1 | bezprostredne predchádzajúce účtovné<br>obdobie<br>2 |
| *                   | Čistý obrat (časť účt. tr. 6 podľa zákona)  | 01                   | 4 3 4 3 4 0 5 7            | 5 0 8 5 3 7 3 9                                      |
| **                  | Výnosy z hospodárskej činnosti spolu súčet (r. 03 až r. 09)   | 02                   | 7 2 3 8 6 7 5 3            | 7 9 7 2 1 7 8 2                                      |
| I.                  | Tržby z predaja tovaru (604, 607)   | 03                   | 4 3 1 0 2 7 3 7            | 5 0 6 8 7 4 4 4                                      |
| II.                 | Tržby z predaja vlastných výrobkov (601)  | 04                   |                            |  |
| III.                | Tržby z predaja služieb (602, 606)  | 05                   | 3 3 1 3 2 0                | 1 6 6 2 9 5  |
| IV.                 | Zmeny stavu vnútroorganizačných zásob (+/-) (účtová skupina 61)   | 06                   |                            |  |
| V.                  | Aktivácia (účtová skupina 62)   | 07                   | 3 0 8 2 6 8 9              | 1 6 9 7 1 4 6  |
| VI.                 | Tržby z predaja dlhodobého nehmotného majetku, dlhodobého hmotného majetku a materiálu (641, 642)                 | 08                   | 7 7 4 6 9                  | 8 6 0 0 0  |
| VII.                | Ostatné výnosy z hospodárskej činnosti (644, 645, 646, 648, 655, 657)   | 09                   | 2 5 7 9 2 5 3 8            | 2 7 0 8 4 8 9 7                                      |
| **                  | Náklady na hospodársku činnosť spolu r. 11 + r. 12 + r. 13 + r.14 + r. 15 + r. 20 + r. 21 + r. 24 + r. 25 + r. 26 | 10                   | 7 2 6 2 3 2 9 9            | 7 8 5 8 3 2 1 7                                      |
| A.                  | Náklady vynaložené na obstaranie predaného tovaru (504, 507)  | 11                   | 3 9 3 3 9 8 2 4            | 4 0 5 1 0 4 4 6                                      |
| B.                  | Spotreba materiálu, energie a ostatných neskladovateľných dodávok (501, 502, 503)                                 | 12                   | 1 3 0 3 9 7 2              | 1 5 7 9 1 1 6  |
| C.                  | Opravné položky k zásobám (+/-) (505)   | 13                   |                            |  |
| D.                  | Služby (účtová skupina 51)  | 14                   | 3 4 1 4 6 3 0              | 6 7 0 4 5 5 7  |
| E.                  | Osobné náklady (r. 16 až r. 19)   | 15                   | 1 5 4 5 0 8 7              | 1 6 0 3 3 0 1  |
| E.1.                | Mzdové náklady (521, 522)   | 16                   | 1 1 0 2 2 4 5              | 1 1 5 0 4 6 4  |
| 2.                  | Odmeny členom orgánov spoločnosti a družstva (523)  | 17                   |                            |  |
| 3.                  | Náklady na sociálne poistenie (524, 525, 526)   | 18                   | 3 9 1 1 5 2                | 3 9 9 6 0 7  |
| 4.                  | Sociálne náklady (527, 528)   | 19                   | 5 1 6 9 0                  | 5 3 2 3 0  |
| F.                  | Dane a poplatky (účtová skupina 53)   | 20                   | 3 7 1 8 4                  | 4 1 0 3 4  |
| G.                  | Odpisy a opravné položky k dlhodobému nehmotnému majetku a dlhodobému hmotnému majetku (r. 22 + r. 23)            | 21                   | 1 0 8 9 1 6 8              | 8 8 6 4 8 1  |
| G.1.                | Odpisy dlhodobého nehmotného majetku a dlhodobého hmotného majetku (551)  | 22                   | 1 0 8 9 1 6 8              | 8 8 6 4 8 1  |
| 2.                  | Opravné položky k dlhodobému nehmotnému majetku a dlhodobému hmotnému majetku (+/-) (553)                         | 23                   |                            |  |
| H.                  | Zostatková cena predaného dlhodobého majetku a predaného materiálu (541, 542)                                     | 24                   | 3 6 7 3 7                  | 1 3 9 8 5 5  |
| I.                  | Opravné položky k pohľadávkam (+/-) (547)   | 25                   | 7 8 4 7                    | 6 6 8 7  |
| J.                  | Ostatné náklady na hospodársku činnosť (543, 544, 545, 546, 548, 549, 555, 557)                                   | 26                   | 2 5 8 4 8 8 5 0            | 2 7 1 1 1 7 4 0                                      |
| ***                 | Výsledok hospodárenia z hospodárskej činnosti (+/-) (r. 02 - r. 10)   | 27                   | - 2 3 6 5 4 6              | 1 1 3 8 5 6 5  |



| Označenie<br>a | Text<br>b   | Číslo riadku<br>c | Skutočnosť                 |   |
|----------------|---|-------------------|----------------------------|---|
|                |   |                   | bežné účtovné obdobie<br>1 | bezprostredne predchádzajúce účtovné obdobie<br>2 |
| *              | Pridaná hodnota (r. 03 + r. 04 + r. 05 + r. 06 + r. 07) - (r. 11 + r. 12 + r. 13 + r. 14)                         | 28                | 2 4 5 8 3 2 0              | 3 7 5 6 7 6 6                                     |
| **             | Výnosy z finančnej činnosti spolu r. 30 + r. 31 + r. 35 + r. 39 + r. 42 + r. 43 + r. 44                           | 29                | 8 1 6 1                    | 3 3 3 3 4   |
| VIII.          | Tržby z predaja cenných papierov a podielov (661)   | 30                |                            |   |
| IX.            | Výnosy z dlhodobého finančného majetku súčet (r. 32 až r. 34)   | 31                |                            |   |
| IX.1.          | Výnosy z cenných papierov a podielov od prepojených účtovných jednotiek (665A)                                    | 32                |                            |   |
| 2.             | Výnosy z cenných papierov a podielov v podielovej účasti okrem výnosov prepojených účtovných jednotiek (665A)     | 33                |                            |   |
| 3.             | Ostatné výnosy z cenných papierov a podielov (665A)   | 34                |                            |   |
| X.             | Výnosy z krátkodobého finančného majetku súčet (r. 36 až r. 38)   | 35                |                            |   |
| X.1.           | Výnosy z krátkodobého finančného majetku od prepojených účtovných jednotiek (666A)                                | 36                |                            |   |
| 2.             | Výnosy z krátkodobého finančného majetku v podielovej účasti okrem výnosov prepojených účtovných jednotiek (666A) | 37                |                            |   |
| 3.             | Ostatné výnosy z krátkodobého finančného majetku (666A)   | 38                |                            |   |
| XI.            | Výnosové úroky (r. 40 + r. 41)  | 39                | - 2 5 6                    | 6 0 0   |
| XI.1.          | Výnosové úroky od prepojených účtovných jednotiek (662A)  | 40                |                            |   |
| 2.             | Ostatné výnosové úroky (662A)   | 41                | - 2 5 6                    | 6 0 0   |
| XII.           | Kurzové zisky (663)   | 42                | 8 4 1 7                    | 3 2 7 3 4   |
| XIII.          | Výnosy z precenenia cenných papierov a výnosy z derivátových operácií (664, 667)                                  | 43                |                            |   |
| XIV.           | Ostatné výnosy z finančnej činnosti (668)   | 44                |                            |   |
| **             | Náklady na finančnú činnosť spolu r. 46 + r. 47 + r. 48 + r. 49 + r. 52 + r. 53 + r. 54                           | 45                | 7 0 0 5 0 1                | 6 4 4 6 1 7                                       |
| K.             | Predané cenné papiere a podiely (561)   | 46                |                            |   |
| L.             | Náklady na krátkodobý finančný majetok (566)  | 47                |                            |   |
| M.             | Opravné položky k finančnému majetku (+/-) (565)  | 48                |                            |   |
| N.             | Nákladové úroky (r. 50 + r. 51)   | 49                | 5 4 1 8 6 9                | 5 3 9 0 5 6                                       |
| N.1.           | Nákladové úroky pre prepojené účtovné jednotky (562A)   | 50                |                            |   |
| 2.             | Ostatné nákladové úroky (562A)  | 51                | 5 4 1 8 6 9                | 5 3 9 0 5 6                                       |
| O.             | Kurzové straty (563)  | 52                | 2 3 5 5 5                  | 1 2 9 7 9   |
| P.             | Náklady na precenenie cenných papierov a náklady na derivátové operácie (564, 567)                                | 53                |                            |   |
| Q.             | Ostatné náklady na finančnú činnosť (568, 569)  | 54                | 1 3 5 0 7 7                | 9 2 5 8 2   |



| Ozna-<br>čenie<br>a | Text<br>b   | Číslo<br>riadku<br>c | Skutočnosť                 |  |
|---------------------|---|----------------------|----------------------------|--|
|                     |   |                      | bežné účtovné obdobie<br>1 | bezprostredne predchádzajúce účtovné<br>obdobie<br>2 |
| ***                 | Výsledok hospodárenia z finančnej činnosti (+/-) (r. 29 - r. 45)                  | 55                   | - 6 9 2 3 4 0              | - 6 1 1 2 8 3  |
| ****                | Výsledok hospodárenia za účtovné obdobie pred zdanením (+/-) (r. 27 + r. 55)      | 56                   | - 9 2 8 8 8 6              | 5 2 7 2 8 2  |
| R.                  | Daň z príjmov (r. 58 + r. 59)   | 57                   | 1 3 0 9 0 5                | 1 0 4 7 7 0  |
| R.1.                | Daň z príjmov splatná (591, 595)  | 58                   | 3 8 4 0                    | 9 0 9 2 2  |
| 2.                  | Daň z príjmov odložená (+/-) (592)  | 59                   | 1 2 7 0 6 5                | 1 3 8 4 8  |
| S.                  | Prevod podielov na výsledku hospodárenia spoločníkom (+/- 596)                    | 60                   |                            |  |
| ****                | Výsledok hospodárenia za účtovné obdobie po zdanení (+/-) (r. 56 - r. 57 - r. 60) | 61                   | - 1 0 5 9 7 9 1            | 4 2 2 5 1 2  |

## Článok I - Všeobecné informácie

### 1) Základné informácie o účtovnej jednotke

Firma: HOTIS RECYCLING SLOVAKIA s.r.o.  
Ulica: Myslenická 1  
Obec: 902 01 Pezinok

Dátum vzniku účtovnej jednotky: 11.12.2003

Hospodárske činnosti podľa výpisu z OR

Dátum zápisu do OR: 09.01.2004

Dátum výpisu:

Zoznam výpisov číslo: Obchodný register Mestského súdu Bratislava III

Oddiel: Sro

Vložka číslo: 30371/B

Predmet činnosti:

1. podnikanie v oblasti nakladania s iným ako nebezpečným odpadom
2. podnikanie v oblasti nakladania s nebezpečným odpadom
3. nákladná cestná doprava
4. medzinárodná preprava tovaru po ceste v prenájme alebo za úhradu
5. nákladná cestná doprava vykonávaná vozidlami s celkovou hmotnosťou do 3,5 t vrátane prípojného vozidla
6. čistiace a upratovacie služby
7. prenájom hnuteľných vecí
8. prenájom nehnuteľností spojený s poskytovaním iných než základných služieb spojených s prenájomom
9. sprostredkovateľská činnosť v oblasti služieb
10. sprostredkovateľská činnosť v oblasti výroby
11. sprostredkovateľská činnosť v oblasti obchodu
12. kúpa tovaru na účely jeho predaja konečnému spotrebiteľovi (maloobchod) alebo iným prevádzkovateľom živnosti (veľkoobchod)

### 2) Informácie o inej účtovnej jednotke, v ktorej je účtovná jednotka neobmedzene ručiacim spoločníkom

### 3) Dátum schválenia účtovnej závierky za bezprostredne predchádzajúce účtovné obdobie

31.05.2024

### 4) Právny dôvod na zostavenie účtovnej závierky

ÚJ zostavuje mimoriadnu účtovnú závierku: Nie

Dôvod na zostavenie mimoriadnej účtovnej závierky:

5) Údaje o skupine účtovných jednotiek v súvislosti s konsolidáciou

a) Obchodné meno a sídlo účtovnej jednotky, ktorá zostavuje konsolidovanú účtovnú závierku za najväčšiu skupinu, ktorej súčasťou je účtovná jednotka ako dcérska účtovná jednotka:

‘ ‘

b) Obchodné meno a sídlo ÚJ, ktorá zostavuje konsolidovanú účt. závierku za najmenšiu skupinu, ktorej súčasťou je ÚJ ako dcérska ÚJ, a ktorá je tiež začlenená do skupiny ÚJ uvedených v písmene a):

‘ ‘

c) Adresa, kde sa môže vyžiadať kópia konsolidovaných účtovných závierok uvedených v písmenách a) a b):

‘ ‘

d) Údaj, či účtovná jednotka je materskou účt. jednotkou a či je oslobodená od povinnosti zostaviť konsolidovanú účtovnú závierku a správu podľa §22 zákona o účtovníctve:

Nie

6) Priemerný prepočítaný počet zamestnancov počas účtovného obdobia

| Názov položky   | Bežné účtovné obdobie | Bezprostredne predchádzajúce účtovné obdobie |
|---|-----------------------|--|
| Priemerný prepočítaný počet zamestnancov                                    | 52                    | 57   |
| Stav zamestnancov ku dňu, ku ktorému sa zostavuje účtovná závierka, z toho: | 51                    | 55   |
| počet vedúcich zamestnancov   | 7                     | 7  |

## Článok II - Informácie o prijatých postupoch

1) Účtovná jednotka bude nepretržite pokračovať vo svojej činnosti:  Áno  Nie

2) Zmeny účtovných zásad a metód:  Áno  Nie

Účtovné metódy a zásady boli aplikované v rámci platného zákona o účtovníctve, s osobitosťami:

3) Informácia o charaktere a účele transakcií, ktoré sa neuvádzajú v súvahe s uvedením finančného vplyvu transakcií na účt. jednotku:

4) Spôsob a určenie oceňovania majetku a záväzkov:

a) Spôsob oceňovania majetku a záväzkov §25 ZoU

ÚJ nakupovala v danom roku dlhodobý nehmotný majetok:  Áno  Nie

Dlhodobý nehmotný majetok nakupovaný, ÚJ oceňovala obstarávacou cenou v zložení:

Obstarávacia cena vrátane nákladov súvisiacich s obstaraním v zložení

dopravné  provízie  poisťné  clo

ÚJ tvorila vlastnou činnosťou dlhodobý nehmotný majetok:  Áno  Nie

Dlhodobý nehmotný majetok vytvorený vlastnou činnosťou oceňovala ÚJ vlastnými nákladmi v zložení:

priame náklady  nepriame náklady spojené s výrobou  inak:

ÚJ v bežnom roku nakupovala dlhodobý hmotný majetok:  Áno  Nie

Dlhodobý hmotný majetok nakupovaný oceňovala ÚJ obstarávacou cenou v zložení:

- obstarávacia cena, vrátane nákladov súvisiacich s obstaraním v zložení  
 dopravné  provízie  poistné  clo  ostatné VON

ÚJ v bežnom roku tvorila dlhodobý hmotný majetok vlastnou činnosťou:  Áno  Nie

Dlhodobý hmotný majetok vytvorený vlastnou činnosťou oceňovala ÚJ vlastnými nákladmi v zložení

- priame náklady  
 nepriame náklady (výrobná réžia) súvisiace s vytvorením dlhodobého hmotného majetku  
 inak:

ÚJ v bežnom roku vlastnila cenné papiere:  Áno  Nie

Podiely na základnom imaní spoločností, cenné papiere a deriváty oceňoval:

- obstarávacou cenou pri nákupe a predaji  
 pri nákupe obstarávacou cenou a pri predaji váženým aritmetickým priemerom, (pri rovnakom druhu, rovnakom emitentovi, rovnakej mene)  
 metódou FIFO (pri rovnakom druhu, rovnakom emitentovi a rovnakej mene)  
 inak:

ÚJ nakupovala zásoby:  Áno  Nie

Účtovanie obstarania a úbytku zásob.

Pri účtovaní zásob postupovala ÚJ podľa Postupov účtovania, ÚT I, čl.2

- spôsobom A účtovania zásob  
 spôsobom B účtovania zásob

Nakupované zásoby oceňovala ÚJ obstarávacou cenou v zložení:

- cena obstarania vrátane nákladov súvisiacich s obstaraním v zložení  
 dopravné  provízie  poistné  clo  ostatné VON

Náklady súvisiace s obstaraním zásob

pri prijíme na sklad sa rozpočítali s cenou obstarania na technickú jednotku obstaranej zásoby,  
 obstarávacia cena zásob sa v analytickej evidencii rozdelila na cenu obstarania a náklady súvisiace s obstaraním. Pri vyskladnení sa tieto náklady zahŕňali do nákladov predaného tovaru záväzne stanoveným spôsobom takto:

VON

----- x výdaj zo skladu

PS zásob + príjem na sklad

Popis:

obstarávacia cena zásob sa v analytickej evidencii rozdeľovala na vopred stanovenú cenu (pevnú cenu) podľa internej smernice a odchýlku od skutočnej ceny obstarania (tamtiež). Pri vyskladnení sa táto odchýlka rozpúšťala do nákladov predaných zásob spôsobom záväzne stanoveným ÚJ podľa popisu:

Pri vyskladnení zásob sa používal

- vážený aritmetický priemer z obstarávacích cien, aktualizovaný mesačne  
 metóda FIFO (prvá cena na ocenenie prírastku zásob sa použila ako prvá cena na ocenenie úbytku zásob)  
 iný spôsob:

ÚJ tvorila v bežnom roku zásoby vlastnou činnosťou:  Áno  Nie

Zásoby vytvorené vlastnou činnosťou ÚJ oceňovala vlastnými nákladmi

- podľa skutočnej výšky nákladov, v zložení  
 - priame náklady  
 - časť nepriamych nákladov, súvisiaca s ich vytváraním

ÚJ oceňovala peňažné prostriedky, ceniny, pohľadávky, záväzky:  Áno  Nie

8) peňažné prostriedky a ceniny, pohľadávky pri ich vzniku, záväzky pri ich vzniku oceňoval menovitou hodnotou

9) pohľadávky pri odplatnom nadobudnutí, pohľadávky nadobudnuté vkladom do základného imania a záväzky pri ich prevzatí oceňoval obstarávacou cenou.

ÚJ prijala darovaný majetok:  Áno  Nie

10) majetok nadobudnutý darovaním oceňoval reprodukčnou obstarávacou cenou, s výnimkou peňažných prostriedkov a cenín a pohľadávok ocenených menovitými hodnotami.

ÚJ má novozistený majetok pri inventarizácii:  Áno  Nie

Novozistený majetok ÚJ oceňovala reprodukčnou obstarávacou cenou.

Ocenenie majetku a záväzkov obstaraných inak:

b) Určenie odhadu zníženia hodnoty majetku a tvorba opravnej položky k majetku:

c) Určenie ocenenia záväzkov, stanovenie odhadu ocenenia rezerv:

d) Určenie ocenenia finančných nástrojov alebo majetku, ktorý nie je finančným nástrojom pri oceňovaní reálnou hodnotou:

e) Určenie ocenenia finančných nástrojov pri oceňovaní obstarávacou cenou alebo vlastnými nákladmi:

f) Tvorba odpisového plánu pre dlhodobý majetok

Spôsob zostavovania účtovného odpisového plánu pre dlhodobý majetok a použité účtovné odpisové metódy pri stanovení účtovných odpisov:

Druh majetku Doba odpisovania Sadzba odpisov Odpisová metóda

automobily 8 rokov 1/8 rovnomerné

stroje, prístroje, zariadenia 12 rokov 1/12 rovnomerné

špeciálne automobily 1 rokov 1/12 rovnomerné

kontajnery 24 rokov 1/24 rovnomerné

budovy, stavby 40 rokov 1/40 rovnomerné

administratívne budovy 40 rokov 1/40 rovnomerné

kovošrotové nožnice 2 roky zrýchlené

stroje prístroje zariadenia 6 rokov 1/6 rovnomerné

budovy 20 rokov 1/20 rovnomerné

stavby 20 rokov 1/20 rovnomerné

špeciálne automobily 6 rokov 1/6 rovnomerné

automobily 4 roky 1/4 rovnomerné

ÚJ používa účtovné odpisy nezávisle na daňových odpisoch. Majetok sa začína odpisovať v mesiaci, kedy bol zaradený do užívania. Účtovné odpisy vychádzajú z predpokladanej doby používania majetku; pričom ÚJ používa rovnomerné odpisovanie dlhodobého hmotného a nehmotného majetku.

Podrobný účtovný odpisový plán po položkách vedie ÚJ s podporou softvéru, daňové odpisy sú v súlade so zákonom o dani z príjmov. ÚJ nepoužíva kategóriu drobného dlhodobého hmotného a kategóriu dlhodobého nehmotného majetku.

Odpisový plán bol ovplyvnený týmito rozhodnutiami:

g) Informácia o poskytnutých dotáciách; pri dotáciách na obstaranie majetku sa uvedú zložky majetku a ich ocenenie:

5) Informácie o oprave významných chýb minulých účtovných období účtovaných v bežnom účtovnom období s uvedením vplyvu na výsledok hospodárenia a na vlastné imanie:

**Článok III - Informácie, ktoré vysvetľujú a dopĺňajú položky súvahy**

## 1) Informácie k položkám - AKTÍV SÚVAHY

a) Informácie o dlhodobom majetku za bežné a bezprostredne predchádzajúce účtovné obdobie v nadväznosti na členenie položiek súvahy - nehmotný majetok

| Dlhodobý nehmotný majetok                 | Bežné účtovné obdobie |         |                   |          |             |                 |                             |          |
|---|-----------------------|---------|-------------------|----------|-------------|-----------------|-----------------------------|----------|
|   | Náklady na vývoj      | Softvér | Oceniiteľné práva | Goodwill | Ostatný DNM | Obstarávaný DNM | Poskytnuté preddavky na DNM | Spolu    |
| a   | b                     | c       | d                 | e        | f           | g               | h                           | i        |
| Prvotné ocenenie                          |                       |         |                   |          |             |                 |                             |          |
| <b>Stav na začiatku účtovného obdobia</b> | 0,00                  | 0,00    | 20923,00          | 0,00     | 0,00        | 0,00            | 0,00                        | 20923,00 |
| Prírastky                                 | 0,00                  | 0,00    | 0,00              | 0,00     | 0,00        | 0,00            | 0,00                        | 0,00     |
| Úbytky                                    | 0,00                  | 0,00    | 0,00              | 0,00     | 0,00        | 0,00            | 0,00                        | 0,00     |
| Presuny                                   | 0,00                  | 0,00    | 0,00              | 0,00     | 0,00        | 0,00            | 0,00                        | 0,00     |
| <b>Stav na konci účtovného obdobia</b>    | 0,00                  | 0,00    | 20923,00          | 0,00     | 0,00        | 0,00            | 0,00                        | 20923,00 |
| Oprávky                                   |                       |         |                   |          |             |                 |                             |          |
| <b>Stav na začiatku účtovného obdobia</b> | 0,00                  | 0,00    | 20923,00          | 0,00     | 0,00        | 0,00            | 0,00                        | 20923,00 |
| Prírastky                                 | 0,00                  | 0,00    | 0,00              | 0,00     | 0,00        | 0,00            | 0,00                        | 0,00     |
| Úbytky                                    | 0,00                  | 0,00    | 0,00              | 0,00     | 0,00        | 0,00            | 0,00                        | 0,00     |
| Presuny                                   | 0,00                  | 0,00    | 0,00              | 0,00     | 0,00        | 0,00            | 0,00                        | 0,00     |
| <b>Stav na konci účtovného obdobia</b>    | 0,00                  | 0,00    | 20923,00          | 0,00     | 0,00        | 0,00            | 0,00                        | 20923,00 |
| Opravné položky                           |                       |         |                   |          |             |                 |                             |          |
| <b>Stav na začiatku účtovného obdobia</b> | 0,00                  | 0,00    | 0,00              | 0,00     | 0,00        | 0,00            | 0,00                        | 0,00     |
| Prírastky                                 | 0,00                  | 0,00    | 0,00              | 0,00     | 0,00        | 0,00            | 0,00                        | 0,00     |
| Úbytky                                    | 0,00                  | 0,00    | 0,00              | 0,00     | 0,00        | 0,00            | 0,00                        | 0,00     |
| Presuny                                   | 0,00                  | 0,00    | 0,00              | 0,00     | 0,00        | 0,00            | 0,00                        | 0,00     |
| <b>Stav na konci účtovného obdobia</b>    | 0,00                  | 0,00    | 0,00              | 0,00     | 0,00        | 0,00            | 0,00                        | 0,00     |
| Zostatková hodnota                        |                       |         |                   |          |             |                 |                             |          |
| <b>Stav na začiatku účtovného obdobia</b> | 0,00                  | 0,00    | 0,00              | 0,00     | 0,00        | 0,00            | 0,00                        | 0,00     |
| <b>Stav na konci účtovného obdobia</b>    | 0,00                  | 0,00    | 0,00              | 0,00     | 0,00        | 0,00            | 0,00                        | 0,00     |

Úroky aktivované ako súčasť ocenenia (obstarávacía cena, vlastné náklady) počas účt. obdobia – nehmotný majetok

| Dlhodobý nehmotný majetok                 | Bezprostredne predchádzajúce účtovné obdobie |         |                  |          |             |                 |                             |          |
|---|--|---------|------------------|----------|-------------|-----------------|-----------------------------|----------|
|   | Náklady na vývoj                             | Softvér | Oceniteľné práva | Goodwill | Ostatný DNM | Obstarávaný DNM | Poskytnuté preddavky na DNM | Spolu    |
| a   | b  | c       | d                | e        | f           | g               | h                           | i        |
| Prvotné ocenenie                          |  |         |                  |          |             |                 |                             |          |
| <b>Stav na začiatku účtovného obdobia</b> | 0,00   | 0,00    | 20923,00         | 0,00     | 0,00        | 0,00            | 0,00                        | 20923,00 |
| Prírastky                                 | 0,00   | 0,00    | 0,00             | 0,00     | 0,00        | 0,00            | 0,00                        | 0,00     |
| Úbytky                                    | 0,00   | 0,00    | 0,00             | 0,00     | 0,00        | 0,00            | 0,00                        | 0,00     |
| Presuny                                   | 0,00   | 0,00    | 0,00             | 0,00     | 0,00        | 0,00            | 0,00                        | 0,00     |
| <b>Stav na konci účtovného obdobia</b>    | 0,00   | 0,00    | 20923,00         | 0,00     | 0,00        | 0,00            | 0,00                        | 20923,00 |
| Oprávky                                   |  |         |                  |          |             |                 |                             |          |
| <b>Stav na začiatku účtovného obdobia</b> | 0,00   | 0,00    | 18308,00         | 0,00     | 0,00        | 0,00            | 0,00                        | 18308,00 |
| Prírastky                                 | 0,00   | 0,00    | 2615,00          | 0,00     | 0,00        | 0,00            | 0,00                        | 2615,00  |
| Úbytky                                    | 0,00   | 0,00    | 0,00             | 0,00     | 0,00        | 0,00            | 0,00                        | 0,00     |
| Presuny                                   | 0,00   | 0,00    | 0,00             | 0,00     | 0,00        | 0,00            | 0,00                        | 0,00     |
| <b>Stav na konci účtovného obdobia</b>    | 0,00   | 0,00    | 20923,00         | 0,00     | 0,00        | 0,00            | 0,00                        | 20923,00 |
| Opravné položky                           |  |         |                  |          |             |                 |                             |          |
| <b>Stav na začiatku účtovného obdobia</b> | 0,00   | 0,00    | 0,00             | 0,00     | 0,00        | 0,00            | 0,00                        | 0,00     |
| Prírastky                                 | 0,00   | 0,00    | 0,00             | 0,00     | 0,00        | 0,00            | 0,00                        | 0,00     |
| Úbytky                                    | 0,00   | 0,00    | 0,00             | 0,00     | 0,00        | 0,00            | 0,00                        | 0,00     |
| Presuny                                   | 0,00   | 0,00    | 0,00             | 0,00     | 0,00        | 0,00            | 0,00                        | 0,00     |
| <b>Stav na konci účtovného obdobia</b>    | 0,00   | 0,00    | 0,00             | 0,00     | 0,00        | 0,00            | 0,00                        | 0,00     |
| Zostatková hodnota                        |  |         |                  |          |             |                 |                             |          |
| <b>Stav na začiatku účtovného obdobia</b> | 0,00   | 0,00    | 2615,00          | 0,00     | 0,00        | 0,00            | 0,00                        | 2615,00  |
| <b>Stav na konci účtovného obdobia</b>    | 0,00   | 0,00    | 0,00             | 0,00     | 0,00        | 0,00            | 0,00                        | 0,00     |

b) Dôvody účtovania o dlhodobom nehmotnom majetku, ku ktorému nemá účtovná jednotka vlastnícke právo:

c) Dlhodobý majetok, na ktorý je zriadené záložné právo a dlhodobý majetok, pri ktorom má účtovná jednotka obmedzené právo s ním nakladať - nehmotný majetok

| Dlhodobý nehmotný majetok                                     | Hodnota za bežné účtovné obdobie |
|---|----------------------------------|
| Dlhodobý nehmotný majetok, na ktorý je zriadené záložné právo | 0,00                             |

|  |      |
|--|------|
| Dlhodobý nehmotný majetok, pri ktorom má účtovná jednotka obmedzené právo s ním nakladať | 0,00 |
|--|------|

|  |  |
|--|--|
|  |  |
|--|--|

a) Informácie o dlhodobom majetku za bežné a bezprostredne predchádzajúce účtovné obdobie v nadväznosti na členenie položiek súvahy - hmotný majetok

| Dlhodobý hmotný majetok            | Bežné účtovné obdobie |            |   |                                       |                                 |             |                 |                             |             |
|------------------------------------|-----------------------|------------|---|---------------------------------------|---------------------------------|-------------|-----------------|-----------------------------|-------------|
|                                    | Pozemky               | Stavby     | Samostatné hnutelné veci a súbory hnutelných vecí | Pestovateľské celky trvalých porastov | Základné stádo a ťažné zvieratá | Ostatný DHM | Obstarávaný DHM | Poskytnuté preddavky na DHM | Spolu       |
| a                                  | b                     | c          | d   | e                                     | f                               | g           | h               | i                           | j           |
| Prvotné ocenenie                   |                       |            |   |                                       |                                 |             |                 |                             |             |
| Stav na začiatku účtovného obdobia | 272891,00             | 1726678,00 | 9764174,00  | 0,00                                  | 0,00                            | 0,00        | 866291,00       | 455740,00                   | 13085774,00 |
| Prírastky                          | 0,00                  | 355194,00  | 2470713,00  | 0,00                                  | 0,00                            | 0,00        | 2284918,00      | 824933,00                   | 5935758,00  |
| Úbytky                             | 11200,00              | 0,00       | 141562,00   | 0,00                                  | 0,00                            | 0,00        | 2648213,00      | 958448,00                   | 3759423,00  |
| Presuny                            | 0,00                  | 355194,00  | 477187,00   | 0,00                                  | 0,00                            | 0,00        | -635271,00      | -197110,00                  | 0,00        |
| Stav na konci účtovného obdobia    | 261691,00             | 2081872,00 | 12093325,00                                       | 0,00                                  | 0,00                            | 0,00        | 502996,00       | 322225,00                   | 15262109,00 |
| Oprávky                            |                       |            |   |                                       |                                 |             |                 |                             |             |
| Stav na začiatku účtovného obdobia | 0,00                  | 321210,00  | 4091796,00  | 0,00                                  | 0,00                            | 0,00        | 0,00            | 0,00                        | 4413006,00  |
| Prírastky                          | 0,00                  | 48478,00   | 1066230,00  | 0,00                                  | 0,00                            | 0,00        | 0,00            | 0,00                        | 1114708,00  |
| Úbytky                             | 0,00                  | 0,00       | 141562,00   | 0,00                                  | 0,00                            | 0,00        | 0,00            | 0,00                        | 141562,00   |
| Presuny                            | 0,00                  | 0,00       | 0,00  | 0,00                                  | 0,00                            | 0,00        | 0,00            | 0,00                        | 0,00        |
| Stav na konci účtovného obdobia    | 0,00                  | 369688,00  | 5016464,00  | 0,00                                  | 0,00                            | 0,00        | 0,00            | 0,00                        | 5386152,00  |
| Opravné položky                    |                       |            |   |                                       |                                 |             |                 |                             |             |
| Stav na začiatku účtovného obdobia | 0,00                  | 0,00       | 0,00  | 0,00                                  | 0,00                            | 0,00        | 0,00            | 0,00                        | 0,00        |
| Prírastky                          | 0,00                  | 0,00       | 0,00  | 0,00                                  | 0,00                            | 0,00        | 0,00            | 0,00                        | 0,00        |
| Úbytky                             | 0,00                  | 0,00       | 0,00  | 0,00                                  | 0,00                            | 0,00        | 0,00            | 0,00                        | 0,00        |
| Presuny                            | 0,00                  | 0,00       | 0,00  | 0,00                                  | 0,00                            | 0,00        | 0,00            | 0,00                        | 0,00        |
| Stav na konci účtovného obdobia    | 0,00                  | 0,00       | 0,00  | 0,00                                  | 0,00                            | 0,00        | 0,00            | 0,00                        | 0,00        |
| Zostatková hodnota                 |                       |            |   |                                       |                                 |             |                 |                             |             |
| Stav na začiatku účtovného obdobia | 272891,00             | 1405468,00 | 5672378,00  | 0,00                                  | 0,00                            | 0,00        | 866291,00       | 455740,00                   | 8672768,00  |
| Stav na konci účtovného obdobia    | 261691,00             | 1712184,00 | 7076861,00  | 0,00                                  | 0,00                            | 0,00        | 502996,00       | 322225,00                   | 9875957,00  |

Úroky aktivované ako súčasť ocenenia (obstarávacia cena, vlastné náklady) počas účt. obdobia – hmotný majetok

| Dlhodobý hmotný majetok                   | Bezprostredne predchádzajúce účtovné obdobie |            |   |                                       |                                 |             |                 |                              |             |
|---|--|------------|---|---------------------------------------|---------------------------------|-------------|-----------------|------------------------------|-------------|
|   | Pozemky                                      | Stavby     | Samostatné hnutelné veci a súbory hnutelných vecí | Pestovateľské celky trvalých porastov | Základné stádo a ťažné zvieratá | Ostatný DHM | Obstarávaný DHM | Poskytnuté pred-davky na DHM | Spolu       |
| a   | b  | c          | d   | e                                     | f                               | g           | h               | i                            | j           |
| Prvotné ocenenie                          |  |            |   |                                       |                                 |             |                 |                              |             |
| <b>Stav na začiatku účtovného obdobia</b> | 227111,00                                    | 1683458,00 | 9352998,00  | 0,00                                  | 0,00                            | 0,00        | 584506,00       | 552755,00                    | 12400828,00 |
| Prírastky                                 | 0,00   | 0,00       | 0,00  | 0,00                                  | 0,00                            | 0,00        | 1083217,00      | 386985,00                    | 1470202,00  |
| Úbytky                                    | 0,00   | 0,00       | 251803,00   | 0,00                                  | 0,00                            | 0,00        | 49454,00        | 484000,00                    | 785257,00   |
| Presuny                                   | 45780,00                                     | 43220,00   | 662978,00   | 0,00                                  | 0,00                            | 0,00        | -751978,00      | 0,00                         | 0,00        |
| <b>Stav na konci účtovného obdobia</b>    | 272891,00                                    | 1726678,00 | 9764173,00  | 0,00                                  | 0,00                            | 0,00        | 866291,00       | 455740,00                    | 13085773,00 |
| Oprávky                                   |  |            |   |                                       |                                 |             |                 |                              |             |
| <b>Stav na začiatku účtovného obdobia</b> | 0,00   | 275722,00  | 3414822,00  | 0,00                                  | 0,00                            | 0,00        | 0,00            | 0,00                         | 3690544,00  |
| Prírastky                                 | 0,00   | 45490,00   | 928777,00   | 0,00                                  | 0,00                            | 0,00        | 0,00            | 0,00                         | 974267,00   |
| Úbytky                                    | 0,00   | 0,00       | 0,00  | 0,00                                  | 0,00                            | 0,00        | 0,00            | 0,00                         | 0,00        |
| Presuny                                   | 0,00   | 0,00       | 0,00  | 0,00                                  | 0,00                            | 0,00        | 0,00            | 0,00                         | 0,00        |
| <b>Stav na konci účtovného obdobia</b>    | 0,00   | 321212,00  | 4091796,00  | 0,00                                  | 0,00                            | 0,00        | 0,00            | 0,00                         | 4413008,00  |
| Opravné položky                           |  |            |   |                                       |                                 |             |                 |                              |             |
| <b>Stav na začiatku účtovného obdobia</b> | 0,00   | 0,00       | 0,00  | 0,00                                  | 0,00                            | 0,00        | 0,00            | 0,00                         | 0,00        |
| Prírastky                                 | 0,00   | 0,00       | 0,00  | 0,00                                  | 0,00                            | 0,00        | 0,00            | 0,00                         | 0,00        |
| Úbytky                                    | 0,00   | 0,00       | 0,00  | 0,00                                  | 0,00                            | 0,00        | 0,00            | 0,00                         | 0,00        |
| Presuny                                   | 0,00   | 0,00       | 0,00  | 0,00                                  | 0,00                            | 0,00        | 0,00            | 0,00                         | 0,00        |
| <b>Stav na konci účtovného obdobia</b>    | 0,00   | 0,00       | 0,00  | 0,00                                  | 0,00                            | 0,00        | 0,00            | 0,00                         | 0,00        |
| Zostatková hodnota                        |  |            |   |                                       |                                 |             |                 |                              |             |
| <b>Stav na začiatku účtovného obdobia</b> | 227111,00                                    | 1407736,00 | 5938176,00  | 0,00                                  | 0,00                            | 0,00        | 584506,00       | 552755,00                    | 8710284,00  |
| <b>Stav na konci účtovného obdobia</b>    | 272891,00                                    | 1405466,00 | 5672377,00  | 0,00                                  | 0,00                            | 0,00        | 866291,00       | 455740,00                    | 8672765,00  |

b) Dôvody účtovania o dlhodobom hmotnom majetku, ku ktorému nemá účtovná jednotka vlastnícke právo:

c) Dlhodobý majetok, na ktorý je zriadené záložné právo a dlhodobý majetok, pri ktorom má účtovná jednotka obmedzené právo s ním nakladať - hmotný majetok

| Dlhodobý hmotný majetok  | Hodnota za bežné účtovné obdobie |
|--|----------------------------------|
| Dlhodobý hmotný majetok, na ktorý je zriadené záložné právo                            | 0,00                             |
| Dlhodobý hmotný majetok, pri ktorom má účtovná jednotka obmedzené právo s ním nakladať | 0,00                             |

d) goodwill; dôvod jeho vzniku, spôsob výpočtu:  
Komentár:

e) výskumná a vývojová činnosť:  Áno  Nie

Náklady na výskum vynaložené v bežnom účtovnom období: 0,00  
Nektivované náklady na vývoj vynaložené v bežnom účtovnom období: 0,00  
Aktivované náklady na vývoj vynaložené v bežnom účtovnom období: 0,00  
Komentár:

g), i), j) Informácie o dlhodobom finančnom majetku za bežné a bezprostredne predchádzajúce účtovné obdobie v nadväznosti na členenie položiek súvahy

| Dlhodobý finančný majetok                 | Bežné účtovné obdobie      |   |                               |             |             |  |                      |                                       |           |
|---|----------------------------|---|-------------------------------|-------------|-------------|--|----------------------|---------------------------------------|-----------|
|   | Podielové CP a podiely PÚJ | Podielové CP a podiely v spoločnosti s podstatným vplyvom | Ostatné dlhodobé CP a podiely | Pôžičky PÚJ | Ostatný DFM | Pôžičky s dobou splatnosti najviac jeden rok | Obsta-<br>rávaný DFM | Poskyt-<br>nuté preddav-<br>ky na DFM | Spolu     |
| a   | b                          | c   | d                             | e           | f           | g  | h                    | i                                     | j         |
| Prvotné ocenenie                          |                            |   |                               |             |             |  |                      |                                       |           |
| <b>Stav na začiatku účtovného obdobia</b> | 0,00                       | 0,00  | 0,00                          | 453215,00   | 0,00        | 0,00   | 0,00                 | 0,00                                  | 453215,00 |
| Prírastky                                 | 0,00                       | 0,00  | 0,00                          | 0,00        | 0,00        | 0,00   | 0,00                 | 0,00                                  | 0,00      |
| Úbytky                                    | 0,00                       | 0,00  | 0,00                          | 0,00        | 0,00        | 0,00   | 0,00                 | 0,00                                  | 0,00      |
| Presuny                                   | 0,00                       | 0,00  | 0,00                          | 0,00        | 0,00        | 0,00   | 0,00                 | 0,00                                  | 0,00      |
| <b>Stav na konci účtovného obdobia</b>    | 0,00                       | 0,00  | 0,00                          | 453215,00   | 0,00        | 0,00   | 0,00                 | 0,00                                  | 453215,00 |
| Opravné položky                           |                            |   |                               |             |             |  |                      |                                       |           |
| <b>Stav na začiatku účtovného obdobia</b> | 0,00                       | 0,00  | 0,00                          | 453215,00   | 0,00        | 0,00   | 0,00                 | 0,00                                  | 453215,00 |
| Prírastky                                 | 0,00                       | 0,00  | 0,00                          | 0,00        | 0,00        | 0,00   | 0,00                 | 0,00                                  | 0,00      |
| Úbytky                                    | 0,00                       | 0,00  | 0,00                          | 0,00        | 0,00        | 0,00   | 0,00                 | 0,00                                  | 0,00      |
| Presuny                                   | 0,00                       | 0,00  | 0,00                          | 0,00        | 0,00        | 0,00   | 0,00                 | 0,00                                  | 0,00      |
| <b>Stav na konci účtovného obdobia</b>    | 0,00                       | 0,00  | 0,00                          | 453215,00   | 0,00        | 0,00   | 0,00                 | 0,00                                  | 453215,00 |
| Účtovná hodnota                           |                            |   |                               |             |             |  |                      |                                       |           |
| <b>Stav na začiatku účtovného obdobia</b> | 0,00                       | 0,00  | 0,00                          | 0,00        | 0,00        | 0,00   | 0,00                 | 0,00                                  | 0,00      |
| <b>Stav na konci účtovného obdobia</b>    | 0,00                       | 0,00  | 0,00                          | 0,00        | 0,00        | 0,00   | 0,00                 | 0,00                                  | 0,00      |

| Dlhodobý finančný majetok          | Bezprostredne predchádzajúce účtovné obdobie |   |                               |             |             |  |                 |                             |           |
|------------------------------------|--|---|-------------------------------|-------------|-------------|--|-----------------|-----------------------------|-----------|
|                                    | Podielové CP a podiely PÚJ                   | Podielové CP a podiely v spoločnosti s podstatným vplyvom | Ostatné dlhodobé CP a podiely | Pôžičky PÚJ | Ostatný DFM | Pôžičky s dobou splatnosti najviac jeden rok | Obstarávaný DFM | Poskytnuté preddavky na DFM | Spolu     |
| a                                  | b  | c   | d                             | e           | f           | g  | h               | i                           | j         |
| Prvotné ocenenie                   |  |   |                               |             |             |  |                 |                             |           |
| Stav na začiatku účtovného obdobia | 0,00   | 0,00  | 0,00                          | 453215,00   | 0,00        | 0,00   | 0,00            | 0,00                        | 453215,00 |
| Prírastky                          | 0,00   | 0,00  | 0,00                          | 0,00        | 0,00        | 0,00   | 0,00            | 0,00                        | 0,00      |
| Úbytky                             | 0,00   | 0,00  | 0,00                          | 0,00        | 0,00        | 0,00   | 0,00            | 0,00                        | 0,00      |
| Presuny                            | 0,00   | 0,00  | 0,00                          | 0,00        | 0,00        | 0,00   | 0,00            | 0,00                        | 0,00      |
| Stav na konci účtovného obdobia    | 0,00   | 0,00  | 0,00                          | 453215,00   | 0,00        | 0,00   | 0,00            | 0,00                        | 453215,00 |
| Opravné položky                    |  |   |                               |             |             |  |                 |                             |           |
| Stav na začiatku účtovného obdobia | 0,00   | 0,00  | 0,00                          | 453215,00   | 0,00        | 0,00   | 0,00            | 0,00                        | 453215,00 |
| Prírastky                          | 0,00   | 0,00  | 0,00                          | 0,00        | 0,00        | 0,00   | 0,00            | 0,00                        | 0,00      |
| Úbytky                             | 0,00   | 0,00  | 0,00                          | 0,00        | 0,00        | 0,00   | 0,00            | 0,00                        | 0,00      |
| Presuny                            | 0,00   | 0,00  | 0,00                          | 0,00        | 0,00        | 0,00   | 0,00            | 0,00                        | 0,00      |
| Stav na konci účtovného obdobia    | 0,00   | 0,00  | 0,00                          | 453215,00   | 0,00        | 0,00   | 0,00            | 0,00                        | 453215,00 |
| Účtovná hodnota                    |  |   |                               |             |             |  |                 |                             |           |
| Stav na začiatku účtovného obdobia | 0,00   | 0,00  | 0,00                          | 0,00        | 0,00        | 0,00   | 0,00            | 0,00                        | 0,00      |
| Stav na konci účtovného obdobia    | 0,00   | 0,00  | 0,00                          | 0,00        | 0,00        | 0,00   | 0,00            | 0,00                        | 0,00      |

|  |
|--|
|  |
|--|

k) Dlhodobý finančný majetok, na ktorý je zriadené záložné právo a dlhodobý finančný majetok, pri ktorom má účtovná jednotka obmedzené právo s ním nakladať

| Dlhodobý finančný majetok  | Hodnota za bežné účtovné obdobie |
|--|----------------------------------|
| Dlhodobý finančný majetok, na ktorý je zriadené záložné právo                            | 0,00                             |
| Dlhodobý finančný majetok, pri ktorom má účtovná jednotka obmedzené právo s ním nakladať | 0,00                             |

|  |
|--|
|  |
|--|

f) Informácie o štruktúre dlhodobého finančného majetku a jeho umiestnení v nadväznosti na položky súvahy, ak prostredníctvom tohoto umiestnenia vykonáva v inej ÚJ rozhodujúci, spoločný rozhodujúci alebo podstatný vplyv

| Obchodné meno a sídlo spoločnosti,<br>v ktorej má ÚJ umiestnený DFM                            | Bežné účtovné obdobie  |  |  |   |                        |
|--|------------------------|--|--|---|------------------------|
|  | Podiel ÚJ<br>na ZI v % | Podiel na<br>iných zlož.<br>vlast.<br>imania v % | Hodnota<br>vlastného<br>imania ÚJ,<br>v ktorej má ÚJ<br>umiestnený DFM | Výsledok<br>hospodárenia<br>ÚJ, v ktorej má<br>ÚJ umiestnený<br>DFM | Účtovná<br>hodnota DFM |
| a  | b                      | c  | d  | e   | f                      |
| <b>CP a podiely v prepojenej ÚJ - podielová účasť v dcérskej ÚJ s rozhodujúcim vplyvom</b>     |                        |  |  |   |                        |
|  | 0,00                   | 0,00   | 0,00   | 0,00  | 0,00                   |
|  | 0,00                   | 0,00   | 0,00   | 0,00  | 0,00                   |
|  | 0,00                   | 0,00   | 0,00   | 0,00  | 0,00                   |
|  | 0,00                   | 0,00   | 0,00   | 0,00  | 0,00                   |
|  | 0,00                   | 0,00   | 0,00   | 0,00  | 0,00                   |
| <b>CP a podiely, okrem prepoj. ÚJ - podielová účasť v inej ÚJ s podstatným vplyvom nad 20%</b> |                        |  |  |   |                        |
|  | 0,00                   | 0,00   | 0,00   | 0,00  | 0,00                   |
|  | 0,00                   | 0,00   | 0,00   | 0,00  | 0,00                   |
|  | 0,00                   | 0,00   | 0,00   | 0,00  | 0,00                   |
|  | 0,00                   | 0,00   | 0,00   | 0,00  | 0,00                   |
|  | 0,00                   | 0,00   | 0,00   | 0,00  | 0,00                   |
| <b>CP a podiely - zmluvne dohodnuté zdieľanie rozhodujúceho vplyvu</b>                         |                        |  |  |   |                        |
|  | 0,00                   | 0,00   | 0,00   | 0,00  | 0,00                   |
|  | 0,00                   | 0,00   | 0,00   | 0,00  | 0,00                   |
|  | 0,00                   | 0,00   | 0,00   | 0,00  | 0,00                   |
|  | 0,00                   | 0,00   | 0,00   | 0,00  | 0,00                   |
|  | 0,00                   | 0,00   | 0,00   | 0,00  | 0,00                   |
| <b>DFM spolu</b>   | x                      | x  | x  | x   | 0                      |

Osobitne uvedené príspevky do kapitálového fondu z príspevkov podľa § 123 ods. 2 a § 217a Obchodného zákonníka

|  |
|--|
|  |
|--|

h) Ocenenie dlhodobého finančného majetku ku dňu, ku ktorému sa zostavuje účtovná závierka reálnou hodnotou alebo metódou vlastného imania, vplyv ocenenia na výsledok hospodárenia a výšku vlastného imania

| Názov položky | Spôsob ocenenia | Suma | MD/DAL | Vplyv na výsledok | Vplyv na imanie |
|---------------|-----------------|------|--------|-------------------|-----------------|
|               |                 | 0,00 |        |                   |                 |
|               |                 | 0,00 |        |                   |                 |
|               |                 | 0,00 |        |                   |                 |

|  |
|--|
|  |
|--|

l) Informácie o podielových certifikátoch (konvertibilných dlhopisoch, warantoch, opciách alebo podobných DP - uvádza sa ich počet a rozsah práv, ktoré predstavujú)

Pôžička bola poskytnutá ECOMAT s.r.o.. Firma je v likvidácii, takže je minimálny predpoklad, že bude zaplatená.

Ďalšie informácie k dlhodobému finančnému majetku

|  |
|--|
|  |
|--|

m) Opravné položky k zásobám v členení v nadväznosti na položky súvahy a dôvod ich tvorby, zúčtovania

| Zásoby  | Bežné účtovné obdobie                 |             |   |  |                                    |
|---|---------------------------------------|-------------|---|--|------------------------------------|
|   | Stav OP na začiatku účtovného obdobia | Tvorba OP   | Zúčtovanie OP z dôvodu zániku opodstatnenosti | Zúčtovanie OP z dôvodu vyradenia majetku z účtovníctva | Stav OP na konci účtovného obdobia |
| a   | b                                     | c           | d   | e  | f                                  |
| Materiál  | 0,00                                  | 0,00        | 0,00  | 0,00   | 0,00                               |
| Nedokončená výroba a polotovary vlastnej výroby | 0,00                                  | 0,00        | 0,00  | 0,00   | 0,00                               |
| Výrobky   | 0,00                                  | 0,00        | 0,00  | 0,00   | 0,00                               |
| Zvieratá  | 0,00                                  | 0,00        | 0,00  | 0,00   | 0,00                               |
| Tovar   | 0,00                                  | 0,00        | 0,00  | 0,00   | 0,00                               |
| Poskytnuté preddavky na zásoby                  | 0,00                                  | 0,00        | 0,00  | 0,00   | 0,00                               |
| <b>Zásoby spolu</b>                             | <b>0,00</b>                           | <b>0,00</b> | <b>0,00</b>                                   | <b>0,00</b>  | <b>0,00</b>                        |

|  |  |
|--|--|
|  |  |
|--|--|

n) Zásoby, na ktoré je zriadené záložné právo a zásoby, pri ktorých má účtovná jednotka obmedzené právo s nimi nakladať

| Zásoby  | Hodnota za bežné účtovné obdobie |
|---|----------------------------------|
| Zásoby, na ktoré je zriadené záložné právo                              | 0,00                             |
| Zásoby, pri ktorých má účtovná jednotka obmedzené právo s nimi nakladať | 0,00                             |

|  |  |
|--|--|
|  |  |
|--|--|

o) Informácie o zákazkovej výrobe a zákazkovej výstavbe nehnuteľnosti určenej na predaj

Všeobecné údaje

|     |  |  |
|-----|--|--|
| 1a. | Hodnota zmluvných výnosov vykázaných vo výnosoch v ÚO      |  |
| 1b. | Metóda použitá na určenie výnosov vykázaných za ÚO         |  |
| 1c. | Metóda použitá na zistenie stupňa dokončenia zákaz. výroby |  |

1d. Opis spôsobu ak dochádza k priebežnému transferu vrátane indikátorov:

|  |
|--|
|  |
|--|

| Neukončená zákazková výroba        | Za bežné účtovné obdobie | Sumár od začiatku zákazkovej výroby až do konca bežného účtovného obdobia |
|------------------------------------|--------------------------|---|
| a                                  | b                        | c   |
| Celková suma vynaložených nákladov | 0,00                     | 0,00  |
| Celková suma vykázaných ziskov     | 0,00                     | 0,00  |
| Suma prijatých preddavkov          | 0,00                     | 0,00  |
| Suma zadržanej platby              | 0,00                     | 0,00  |

|  |
|--|
|  |
|--|

| Neukončená zákazková výstavba nehnuteľnosti určenej na predaj | Za bežné účtovné obdobie | Sumár od začiatku zákazkovej výstavby nehnuteľnosti určenej na predaj až do konca bežného účtovného obdobia |
|---|--------------------------|---|
| a   | b                        | c   |
| Celková suma vynaložených nákladov                            | 0,00                     | 0,00  |
| Celková suma vykázaných ziskov                                | 0,00                     | 0,00  |
| Suma prijatých preddavkov                                     | 0,00                     | 0,00  |
| Suma zadržanej platby   | 0,00                     | 0,00  |

|  |
|--|
|  |
|--|

p) Najvýznamnejšie položky pohľadávok, pričom sa tiež uvádzajú opravné položky za účtovné obdobie a dôvod tvorby a zaúčtovania opravných položiek

| Pohľadávky                                      | Bežné účtovné obdobie                 |                |   |  |                                    |
|---|---------------------------------------|----------------|---|--|------------------------------------|
|   | Stav OP na začiatku účtovného obdobia | Tvorba OP      | Zúčtovanie OP z dôvodu zániku opodstatnenosti | Zúčtovanie OP z dôvodu vyradenia majetku z účtovníctva | Stav OP na konci účtovného obdobia |
| a   | b                                     | c              | d   | e  | f                                  |
| Pohľadávky z obchodného styku                   | 87353,00                              | 8061,00        | 214,00  | 0,00   | 95200,00                           |
| Pohľadávky voči prepoj. ÚJ                      | 0,00                                  | 0,00           | 0,00  | 0,00   | 0,00                               |
| Ostatné pohľadávky v rámci podielovej účasti    | 0,00                                  | 0,00           | 0,00  | 0,00   | 0,00                               |
| Pohľadávky voči spoločníkom, členom a združeniu | 0,00                                  | 0,00           | 0,00  | 0,00   | 0,00                               |
| Iné pohľadávky                                  | 0,00                                  | 0,00           | 0,00  | 0,00   | 0,00                               |
| <b>Pohľadávky spolu</b>                         | <b>87353,00</b>                       | <b>8061,00</b> | <b>214,00</b>                                 | <b>0,00</b>  | <b>95200,00</b>                    |

|  |
|--|
|  |
|--|

Najvýznamnejšie prechodne znehodnotené pohľadávky a výška opravnej položky

| Dlžník            | Menovitá hodnota pohľadávky | Opravná položka (suma) | OP %   |
|-------------------|-----------------------------|------------------------|--------|
| A.G.P., s.r.o.    | 55845,00                    | 55845,00               | 100,00 |
| NERONA s.r.o.     | 9600,00                     | 9600,00                | 100,00 |
| KRIDAXA s.r.o.    | 20000,00                    | 10000,00               | 50,00  |
| DEMOKOV OK s.r.o. | 8826,00                     | 8826,00                | 100,00 |
|                   | 0,00                        | 0,00                   | 0,00   |

q) Hodnota pohľadávok do lehoty splatnosti a po lehote splatnosti

| Názov položky                                   | V lehote splatnosti | Po lehote splatnosti | Pohľadávky spolu  |
|---|---------------------|----------------------|-------------------|
| a   | b                   | c                    | d                 |
| <b>Dlhodobé pohľadávky</b>                      |                     |                      |                   |
| Pohľadávky z obchodného styku                   | 0,00                | 0,00                 | 0,00              |
| Pohľadávky voči prepoj. ÚJ                      | 0,00                | 0,00                 | 0,00              |
| Ostatné pohľadávky v rámci podielovej účasti    | 0,00                | 0,00                 | 0,00              |
| Pohľadávky voči spoločníkom, členom a združeniu | 0,00                | 0,00                 | 0,00              |
| Iné pohľadávky                                  | 18392,00            | 0,00                 | 18392,00          |
| <b>Dlhodobé pohľadávky spolu</b>                | <b>18392,00</b>     | <b>0,00</b>          | <b>18392,00</b>   |
| <b>Krátkodobé pohľadávky</b>                    |                     |                      |                   |
| Pohľadávky z obchodného styku                   | 872904,00           | 415414,00            | 1288318,00        |
| Pohľadávky voči prepoj. ÚJ                      | 0,00                | 0,00                 | 0,00              |
| Ostatné pohľadávky v rámci podielovej účasti    | 0,00                | 0,00                 | 0,00              |
| Pohľadávky voči spoločníkom, členom a združeniu | 100000,00           | 0,00                 | 100000,00         |
| Sociálne poistenie                              | 0,00                | 0,00                 | 0,00              |
| Daňové pohľadávky a dotácie                     | 222287,00           | 0,00                 | 222287,00         |
| Iné pohľadávky                                  | 13448,00            | 0,00                 | 13448,00          |
| <b>Krátkodobé pohľadávky spolu</b>              | <b>1208639,00</b>   | <b>415414,00</b>     | <b>1624053,00</b> |

|  |
|--|
|  |
|--|

| Pohľadávky podľa zostatkovej doby splatnosti                      | Bežné účtovné obdobie | Bezprostredne predchádzajúce účtovné obdobie |
|---|-----------------------|--|
| a   | b                     | c  |
| Pohľadávky po lehote splatnosti                                   | 751149,00             | 1565896,00                                   |
| Pohľadávky so zostatkovou dobou splatnosti do jedného roka        | 872904,00             | 2265218,00                                   |
| <b>Krátkodobé pohľadávky spolu</b>                                | <b>1624053,00</b>     | <b>3831114,00</b>                            |
| Pohľadávky so zostatkovou dobou splatnosti jeden rok až päť rokov | 0,00                  | 0,00   |
| Pohľadávky so zostatkovou dobou splatnosti dlhšou ako päť rokov   | 18392,00              | 13150,00                                     |
| <b>Dlhodobé pohľadávky spolu</b>                                  | <b>18392,00</b>       | <b>13150,00</b>                              |

|  |
|--|
|  |
|--|

r) Pohľadávky zabezpečené záložným právom alebo inou formou zabezpečenia

| Opis predmetu záložného práva                                      | Bežné účtovné obdobie |                    |
|--|-----------------------|--------------------|
|  | Hodnota predmetu      | Hodnota pohľadávky |
| Pohľadávky kryté záložným právom alebo inou formou zabezpečenia    | 0,00                  | 0,00               |
| Hodnota pohľadávok, na ktoré sa zriadilo záložné právo             | x                     | 0,00               |
| Hodnota pohľadávok, pri ktorých je obmedzené právo s nimi nakladať | x                     | 0,00               |
|  |                       |                    |

s) Výpočet odloženej daňovej pohľadávky

| Text   | Účtovný základ | Daňový základ | Rozdiel | Sadzba dane (%) | Odložená daňová pohľadávka |
|--|----------------|---------------|---------|-----------------|----------------------------|
| Dočasný rozdiel zostatkových cien odpisového majetku | 0,00           | 0,00          | 0,00    | 0,00            | 0,00                       |
| Nedaňové opravné položky k zásobám                   | 0,00           | 0,00          | 0,00    | 0,00            | 0,00                       |
| Nedaňové opravné položky k pohľadávkam               | 0,00           | 0,00          | 0,00    | 0,00            | 0,00                       |
| Nedaňové rezervy                                     | 0,00           | 0,00          | 0,00    | 0,00            | 0,00                       |
| Odpočít daňovej straty                               | x              | 0,00          | 0,00    | 0,00            | 0,00                       |
| Záväzky (náklady) podmienené zaplatením              | 0,00           | 0,00          | 0,00    | 0,00            | 0,00                       |
| Iné  | 0,00           | 0,00          | 0,00    | 0,00            | 0,00                       |
| <b>Spolu:</b>  | x              | x             | x       | x               | 0,00                       |
|  |                |               |         |                 |                            |

t) Zložky krátkodobého finančného majetku

| Názov položky                   | Bežné účtovné obdobie | Bezprostredne predchádzajúce účtovné obdobie |
|---------------------------------|-----------------------|--|
| Krátkodobý FM v prepoj. ÚJ      | 0,00                  | 0,00   |
| Krátkodobý FM okrem prepoj. ÚJ  | 0,00                  | 0,00   |
| Vlastné akcie a vlastné podiely | 0,00                  | 0,00   |
| Obstaranie krátkodobého FM      | 0,00                  | 0,00   |
| <b>Spolu</b>                    | 0,00                  | 0,00   |
|                                 |                       |  |

u) Ocenenie krátkodobého finančného majetku reálnou hodnotou alebo metódou vlastného imania a vplyv ocenenia na výsledok hospodárenia a výšku vlastného imania

| Krátkodobý finančný majetok | Ocenenie | Suma | MD/DAL | Vplyv na výsledok | Vplyv na imanie |
|-----------------------------|----------|------|--------|-------------------|-----------------|
| CP a podiely                |          |      |        |                   | X               |
| Podiely - účet 061, 062     |          |      |        | X                 |                 |

|  |
|--|
|  |
|--|

v) Opravné položky ku krátkodobému finančnému majetku za účtovné obdobie a dôvod ich tvorby a zaúčtovania

| Krátkodobý finančný majetok  | Stav OP na začiatku účtovného obdobia | Tvorba OP   | Zúčtovanie OP z dôvodu zániku opodstatnenosti | Zúčtovanie OP z dôvodu vyradenia majetku z účtovníctva | Stav OP na konci účtovného obdobia |
|------------------------------|---------------------------------------|-------------|---|--|------------------------------------|
| a                            | b                                     | c           | d   | e  | f                                  |
| Krátkodobý FM v prepoj. ÚJ   | 0,00                                  | 0,00        | 0,00  | 0,00   | 0,00                               |
| Krátkodobý FM bez prepoj. ÚJ | 0,00                                  | 0,00        | 0,00  | 0,00   | 0,00                               |
| Obstarávaný krátkodobý FM    | 0,00                                  | 0,00        | 0,00  | 0,00   | 0,00                               |
| <b>Spolu</b>                 | <b>0,00</b>                           | <b>0,00</b> | <b>0,00</b>                                   | <b>0,00</b>  | <b>0,00</b>                        |

|  |
|--|
|  |
|--|

w) Krátkodobý finančný majetok, na ktorý bolo zriadené záložné právo alebo pri ktorom má účtovná jednotka obmedzené právo s ním nakladať

| Názov položky   | Hodnota za bežné účtovné obdobie |
|---|----------------------------------|
| Krátkodobý finančný majetok, na ktorý bolo zriadené záložné právo | 0,00                             |

|   |      |
|---|------|
| Krátkodobý finančný majetok, pri ktorom je obmedzené právo s ním nakladať | 0,00 |
|---|------|

|  |
|--|
|  |
|--|

## x) Informácie o vlastných akciách

1)

|                                    |  |
|------------------------------------|--|
| Dôvod nadobudnutia vlastných akcií |  |
|------------------------------------|--|

2)

| Nadobudnuté počas ÚO |                  |                         | Prevedené počas ÚO |                  |                         |
|----------------------|------------------|-------------------------|--------------------|------------------|-------------------------|
| Počet                | Menovitá hodnota | %hodnota na upísanom ZI | Počet              | Menovitá hodnota | %hodnota na upísanom ZI |
| 0                    | 0,00             | 0,00                    | 0                  | 0,00             | 0,00                    |
| 0                    | 0,00             | 0,00                    | 0                  | 0,00             | 0,00                    |
| 0                    | 0,00             | 0,00                    | 0                  | 0,00             | 0,00                    |

3)

| Nadobudnuté počas ÚO |         | Prevedené na inú osobu počas ÚO |         |
|----------------------|---------|---------------------------------|---------|
| Počet                | Hodnota | Počet                           | Hodnota |
| 0                    | 0,00    | 0                               | 0,00    |
| 0                    | 0,00    | 0                               | 0,00    |
| 0                    | 0,00    | 0                               | 0,00    |

4)

| V držbe k poslednému dňu ÚO |                  |                     |                        |
|-----------------------------|------------------|---------------------|------------------------|
| Počet                       | Menovitá hodnota | Nadobúdacia hodnota | %podiel na upísanom ZI |
| 0                           | 0,00             | 0,00                | 0,00                   |
| 0                           | 0,00             | 0,00                | 0,00                   |
| 0                           | 0,00             | 0,00                | 0,00                   |

## y) Významné položky účtov časového rozlíšenia

| Opis položky časového rozlíšenia            | Bežné účtovné obdobie |
|---|-----------------------|
| Náklady budúcich období dlhodobé, z toho:   | 0,00                  |
|   | 0,00                  |
|   | 0,00                  |
| Náklady budúcich období krátkodobé, z toho: | 37181,00              |
| poistné                                     | 14934,00              |
| ostatné                                     | 22247,00              |
| Prijmy budúcich období dlhodobé, z toho:    | 0,00                  |
|   | 0,00                  |
|   | 0,00                  |
| Prijmy budúcich období krátkodobé, z toho:  | 0,00                  |
|   | 0,00                  |
|   | 0,00                  |

|  |
|--|
|  |
|--|

## 2) Informácie k položkám - PASÍV SÚVAHY

## a) Vlastné imanie za bežné účtovné obdobie

a.1,3) Údaje o základnom a vlastnom imaní

1. Opis základného imania, počet akcií, hodnota akcií, splatené základné imanie

Text BO

Základné imanie celkom 6640,00

Počet akcií ( a.s. ) 0,00

Nominálna hodnota 1 akcie ( a.s. ) 0,00

Hodnota podielov podľa spoločníkov ( obchodná spoločnosť ) 0,00

Zisk na akciu, alebo na podiel na základnom imaní 0,00

Hodnota upísaného vlastného imania 0,00

Hodnota splateného vlastného imania 0,00

Hodnota vlastných akcií vlastnených účtovnou jednotkou, alebo ňou ovládanými 0,00

osobami, v ktorých má účtovná jednotka podstatný vplyv 0,00

Splatené základné imanie 0,00

a.3) Hodnota upísaného vlastného imania

Výška upísaného imania nezapísaného v obchodnom registri: 0,00

Výška upísaného základného imania nezapísaného v obchodnom registri

Výška upísaného imania nezapísaného v obchodnom registri Upísané Z toho nezaplatené

0,00 0,00

Komentár:

Akcie a podiely na základnom imaní vlastnené účtovnou jednotkou, vrátane akcií a podielov na základnom imaní vlastnených ňou ovládanými osobami, v ktorých ma účtovná jednotka podstatný vplyv

Akcie a podiely Hodnota akcií Podiel na základnom imaní

Komentár:

a.2.) Opis tvorby kapitálového fondu z príspevkov, najmä počet príspevkov a jednotlivé sumy príspevkov, ako aj opis vplyvu jeho tvorby na rozdelenie čistého zisku alebo iných vlastných zdrojov obchodnej spoločnosti pre akcionárov alebo spoločníkov, ako aj na zvýšenie základného imania

a.4.) Rozdelenie účtovného zisku alebo vysporiadanie účtovnej straty vykázané v predchádzajúcom účtovnom období

| Názov položky                                   | Bezprostredne predchádzajúce účtovné obdobie |
|---|--|
| <b>Účtovný zisk</b>                             | 422512,00                                    |
| <b>Rozdelenie účtovného zisku</b>               | <b>Bežné účtovné obdobie</b>                 |
| Prídel do zákonného rezervného fondu            | 0,00   |
| Prídel do štatutárnych a ostatných fondov       | 0,00   |
| Prídel do sociálneho fondu                      | 0,00   |
| Prídel na zvýšenie základného imania            | 0,00   |
| Úhrada straty minulých období                   | 0,00   |
| Prevod do nerozdeleného zisku minulých rokov    | 422512,00                                    |
| Rozdelenie podielu na zisku spoločníkom, členom | 0,00   |
| Iné   | 0,00   |
| <b>Spolu</b>                                    | <b>422512,00</b>                             |

a.5) Prehľad o sumách, ktoré neboli účtované ako náklad alebo výnos, ale priamo na účty vlastného imania

Opis položky Hodnota ziskov Hodnota strát

Komentár:

| Názov položky                                    | Bezprostredne predchádzajúce účtovné obdobie |
|--|--|
| Účtovná strata                                   | 0,00   |
| Vysporiadanie účtovnej straty                    | Bežné účtovné obdobie                        |
| Zo zákonného rezervného fondu                    | 0,00   |
| Zo štatutárnych a ostatných fondov               | 0,00   |
| Z nerozdeleného zisku minulých rokov             | 0,00   |
| Úhrada straty spoločníkmi, členmi                | 0,00   |
| Prevod na účet neuhradenej straty minulých rokov | 0,00   |
| Iné  | 0,00   |
| <b>Spolu</b>                                     | <b>0,00</b>                                  |

a.6) Zisk na akciu alebo podiel na základnom imaní

Opis položky Zisk na akciu Podiel na základnom imaní

a.7) Navrhnuté rozdelenie účtovného zisku alebo vysporiadanie účtovnej straty

b) Jednotlivé druhy rezerv za bežné účtovné obdobie s uvedením ich stavu na začiatku a konci účtovného obdobia, tvorba, použitie, zrušenie a predpokladaný rok použitia rezerv

| Názov položky                      | Bežné účtovné obdobie              |          |          |          |                                 |
|------------------------------------|------------------------------------|----------|----------|----------|---------------------------------|
|                                    | Stav na začiatku účtovného obdobia | Tvorba   | Použitie | Zrušenie | Stav na konci účtovného obdobia |
| a                                  | b                                  | c        | d        | e        | f                               |
| <b>Dlhodobé rezervy, z toho:</b>   | 0,00                               | 0,00     | 0,00     | 0,00     | 0,00                            |
|                                    | 0,00                               | 0,00     | 0,00     | 0,00     | 0,00                            |
|                                    | 0,00                               | 0,00     | 0,00     | 0,00     | 0,00                            |
|                                    | 0,00                               | 0,00     | 0,00     | 0,00     | 0,00                            |
|                                    | 0,00                               | 0,00     | 0,00     | 0,00     | 0,00                            |
|                                    | 0,00                               | 0,00     | 0,00     | 0,00     | 0,00                            |
| <b>Krátkodobé rezervy, z toho:</b> | 72119,00                           | 44822,00 | 61262,00 | 10857,00 | 44822,00                        |
| rezerva na dovolenku               | 45045,00                           | 43302,00 | 45045,00 | 0,00     | 43302,00                        |
| rezervana pokutu                   | 20000,00                           | 0,00     | 14837,00 | 5163,00  | 0,00                            |
| rezerva na audit                   | 1380,00                            | 1520,00  | 1380,00  | 0,00     | 1520,00                         |
| rezerva na železničnú dopravu      | 5694,00                            | 0,00     | 0,00     | 5694,00  | 0,00                            |
|                                    | 0,00                               | 0,00     | 0,00     | 0,00     | 0,00                            |
|                                    | 0,00                               | 0,00     | 0,00     | 0,00     | 0,00                            |
|                                    | 0,00                               | 0,00     | 0,00     | 0,00     | 0,00                            |
|                                    | 0,00                               | 0,00     | 0,00     | 0,00     | 0,00                            |

|  |
|--|
|  |
|--|

| Názov položky                      | Bezprostredne predchádzajúce účtovné obdobie |          |          |          |                                 |
|------------------------------------|--|----------|----------|----------|---------------------------------|
|                                    | Stav na začiatku účtovného obdobia           | Tvorba   | Použitie | Zrušenie | Stav na konci účtovného obdobia |
| a                                  | b  | c        | d        | e        | f                               |
| <b>Dlhodobé rezervy, z toho:</b>   | 0,00   | 0,00     | 0,00     | 0,00     | 0,00                            |
|                                    | 0,00   | 0,00     | 0,00     | 0,00     | 0,00                            |
|                                    | 0,00   | 0,00     | 0,00     | 0,00     | 0,00                            |
|                                    | 0,00   | 0,00     | 0,00     | 0,00     | 0,00                            |
|                                    | 0,00   | 0,00     | 0,00     | 0,00     | 0,00                            |
|                                    | 0,00   | 0,00     | 0,00     | 0,00     | 0,00                            |
| <b>Krátkodobé rezervy, z toho:</b> | 52781,00                                     | 52119,00 | 1200,00  | 31581,00 | 72119,00                        |
| rezerva na dovolenku               | 31581,00                                     | 45045,00 | 0,00     | 31581,00 | 45045,00                        |
| rezerva na pokutu                  | 20000,00                                     | 0,00     | 0,00     | 0,00     | 20000,00                        |
| rezerva na audit                   | 1200,00                                      | 1380,00  | 1200,00  | 0,00     | 1380,00                         |
| rezerva na železničnú dopravu      | 0,00   | 5694,00  | 0,00     | 0,00     | 5694,00                         |
|                                    | 0,00   | 0,00     | 0,00     | 0,00     | 0,00                            |
|                                    | 0,00   | 0,00     | 0,00     | 0,00     | 0,00                            |
|                                    | 0,00   | 0,00     | 0,00     | 0,00     | 0,00                            |
|                                    | 0,00   | 0,00     | 0,00     | 0,00     | 0,00                            |

|  |
|--|
|  |
|--|

## c) Hodnota záväzkov do lehoty splatnosti a po lehote splatnosti

| Názov položky                           | Bežné účtovné obdobie | Bezprostredne predchádzajúce účtovné obdobie |
|---|-----------------------|--|
| <b>Dlhodobé záväzky spolu</b>           | 2040220,00            | 1513723,00                                   |
| Dlhodobé záväzky do lehoty splatnosti   | 2040220,00            | 1513723,00                                   |
| Dlhodobé záväzky po lehote splatnosti   | 0,00                  | 0,00   |
| <b>Krátkodobé záväzky spolu</b>         | 4005357,00            | 5710114,00                                   |
| Krátkodobé záväzky do lehoty splatnosti | 1830239,00            | 3714710,00                                   |
| Krátkodobé záväzky po lehote splatnosti | 2175118,00            | 1995404,00                                   |

## d) Štruktúra záväzkov podľa zostatkovej doby splatnosti v členení v nadväznosti na položky

| Názov položky  | Bežné účtovné obdobie | Bezprostredne predchádzajúce účtovné obdobie |
|--|-----------------------|--|
| <b>Dlhodobé záväzky spolu</b>                                  | 2040220,00            | 1513723,00                                   |
| Záväzky so zostatkovou dobou splatnosti nad päť rokov          | 0,00                  | 0,00   |
| Záväzky so zostatkovou dobou splatnosti jeden rok až päť rokov | 2040220,00            | 1513723,00                                   |
| <b>Krátkodobé záväzky spolu</b>                                | 4005357,00            | 5710114,00                                   |
| Záväzky so zostatkovou dobou splatnosti jeden rok až päť rokov | 4005357,00            | 5710114,00                                   |
| Záväzky so zostatkovou dobou splatnosti nad päť rokov          | 0,00                  | 0,00   |

## e) Hodnota záväzkov zabezpečených záložným právom alebo inou formou zabezpečenia s uvedením formy zabezpečenia

Záväzky Hodnota

Záväzky, na ktoré boli zabezpečené záložné práva 0,00

Záväzky, na ktoré boli zabezpečené obmedzené práva s nimi nakladať 0,00

Iné 0,00

Komentár:

## f) Výpočet odloženého daňového záväzku

| Text   | Účtovný základ | Daňový základ | Rozdiel    | Sadzba dane (%) | Odložený daňový záväzok |
|--|----------------|---------------|------------|-----------------|-------------------------|
| Dočasný rozdiel zostatkových cien odpisového majetku | 9050737,00     | 6229742,00    | 2820995,00 | 24,00           | 677039,00               |
| Pohľadávky (výnosy) podmienené prijatím              | 0,00           | 0,00          | -21963,00  | 24,00           | -5271,00                |
| Iné  | 0,00           | 0,00          | 0,00       | 0,00            | 0,00                    |
| <b>Spolu:</b>  | x              | x             | x          | x               | 671768,00               |

|  |
|--|
|  |
|--|

## g) Závazky zo sociálneho fondu

| Názov položky                              | Bežné účtovné obdobie | Bezprostredne predchádzajúce účtovné obdobie |
|--|-----------------------|--|
| <b>Začiatkový stav sociálneho fondu</b>    | 43081,00              | 37202,00                                     |
| Tvorba sociálneho fondu na ťarchu nákladov | 5712,00               | 5880,00                                      |
| Tvorba sociálneho fondu zo zisku           | 0,00                  | 0,00   |
| Ostatná tvorba sociálneho fondu            | 0,00                  | 0,00   |
| <b>Tvorba sociálneho fondu spolu</b>       | <b>5712,00</b>        | <b>5880,00</b>                               |
| <b>Čerpanie sociálneho fondu</b>           | <b>0,00</b>           | <b>0,00</b>                                  |
| <b>Konečný zostatok sociálneho fondu</b>   | <b>48793,00</b>       | <b>43082,00</b>                              |

|  |
|--|
|  |
|--|

## h) Vydané dlhopisy

| Názov vydaného dlhopisu | Menovitá hodnota | Počet | Emisný kurz | Úrok | Splatnosť |
|-------------------------|------------------|-------|-------------|------|-----------|
|                         | 0,00             | 0,00  | 0,00        |      |           |
|                         | 0,00             | 0,00  | 0,00        |      |           |
|                         | 0,00             | 0,00  | 0,00        |      |           |
|                         | 0,00             | 0,00  | 0,00        |      |           |

|  |
|--|
|  |
|--|

i) Bankové úvery, pôžičky a návratné finančné výpomoci a forma zabezpečenia

| Názov položky                       | Mena | Úrok p. a. v % | Dátum splatnosti | Suma istiny v príslušnej mene za bežné účtovné obdobie | Suma istiny v eurách za bežné účtovné obdobie | Charakter úveru |
|-------------------------------------|------|----------------|------------------|--|---|-----------------|
| a                                   | b    | c              | d                | e  | f   | g               |
| <b>Dlhodobé bankové úvery</b>       |      |                |                  |  |   |                 |
| bankový úver – SLSP                 | EUR  | 0,00           | 30.11.2027       | 0,00   | 519180,00                                     | prevádzkový     |
| bankový úver – SLSP                 | EUR  | 0,00           | 30.09.2030       | 0,00   | 1345835,00                                    | prevádzkový     |
|                                     |      | 0,00           |                  | 0,00   | 0,00  |                 |
| <b>Krátkodobé bankové úvery</b>     |      |                |                  |  |   |                 |
| KTK – SLSP                          | EUR  | 0,00           |                  | 0,00   | 2811782,00                                    | prevádzkový     |
| bankový úver – SLSP                 | EUR  | 0,00           |                  | 0,00   | 301080,00                                     | prevádzkový     |
| bankový úver – SLSP                 | EUR  | 0,00           |                  | 0,00   | 294176,00                                     | prevádzkový     |
| <b>Krátkodobé finančné výpomoci</b> |      |                |                  |  |   |                 |
|                                     |      | 0,00           |                  | 0,00   | 0,00  |                 |
|                                     |      | 0,00           |                  | 0,00   | 0,00  |                 |

Forma zabezpečenia bankových úverov, pôžičiek a krátkodobých finančných výpomocí:

Dohoda o pristúpení k záväzku (Fedor Hotový, FH - HOTIS s.r.o.)

j) Významné položky časového rozlíšenia výdavkov a výnosov budúcich období

| Názov položky   | Bežné účtovné obdobie |
|---|-----------------------|
| Výdavky budúcich období dlhodobé, z toho:                 | 0,00                  |
|   | 0,00                  |
|   | 0,00                  |
| Výdavky budúcich období krátkodobé, z toho:               | 0,00                  |
|   | 0,00                  |
|   | 0,00                  |
| Výnosy budúcich období dlhodobé, z toho:                  | 233251,00             |
| dotácia z recyklačného fondu na majetok – dlhodobá časť   | 233251,00             |
|   | 0,00                  |
|   | 0,00                  |
|   | 0,00                  |
| Výnosy budúcich období krátkodobé, z toho:                | 20152,00              |
| dotácia z recyklačného fondu na majetok – krátkodobá časť | 20152,00              |
|   | 0,00                  |
|   | 0,00                  |
|   | 0,00                  |
|   | 0,00                  |

|  |
|--|
|  |
|--|

3) Majetok prenajatý formou finančného prenájmu u prenajímateľa

| Názov položky  | Bežné účtovné obdobie   |  |                    | Bezprostredne predchádzajúce účtovné obdobie |  |                    |
|----------------|-------------------------|--|--------------------|--|--|--------------------|
|                | Splatnosť               |  |                    | Splatnosť                                    |  |                    |
|                | do jedného roka vrátane | od jedného roka do piatich rokov vrátane | viac ako päť rokov | do jedného roka vrátane                      | od jedného roka do piatich rokov vrátane | viac ako päť rokov |
| a              | b                       | c  | d                  | e  | f  | g                  |
| Istina         | 0,00                    | 0,00                                     | 0,00               | 0,00   | 0,00                                     | 0,00               |
| Finančný výnos | 0,00                    | 0,00                                     | 0,00               | 0,00   | 0,00                                     | 0,00               |
| <b>Spolu</b>   | 0,00                    | 0,00                                     | 0,00               | 0,00   | 0,00                                     | 0,00               |

|  |
|--|
|  |
|--|

## 4) Majetok prenajatý formou finančného prenájmu u nájomcu

| Názov položky<br>a | Bežné účtovné obdobie   |  |                    | Bezprostredne predchádzajúce účtovné obdobie |  |                    |
|--------------------|-------------------------|--|--------------------|--|--|--------------------|
|                    | Splatnosť               |  |                    | Splatnosť                                    |  |                    |
|                    | do jedného roka vrátane | od jedného roka do piatich rokov vrátane | viac ako päť rokov | do jedného roka vrátane                      | od jedného roka do piatich rokov vrátane | viac ako päť rokov |
|                    | b                       | c  | d                  | e  | f  | g                  |
| Istina             | 776025,00               | 1319660,00                               | 0,00               | 642077,00                                    | 1266767,00                               | 0,00               |
| Finančný náklad    | 714,00                  | 56057,00                                 | 0,00               | 6071,00                                      | 40252,00                                 | 0,00               |
| <b>Spolu</b>       | <b>776739,00</b>        | <b>1375717,00</b>                        | <b>0,00</b>        | <b>648148,00</b>                             | <b>1307019,00</b>                        | <b>0,00</b>        |

## 5) Informácie o odloženej dani, body a-e, g)

| Názov položky   | Bežné účtovné obdobie | Bezprostredne predchádzajúce účtovné obdobie |
|---|-----------------------|--|
| Suma odložených daní z príjmov účtovaných v bežnom účtovnom období ako náklad alebo výnos vyplývajúcej zo zmeny sadzby dane z príjmov   | 83971,00              | 0,00   |
| Suma odloženej daňovej pohľadávky účtovanej v bežnom účtovnom období týkajúcej sa umorenia daňovej straty, nevyužitých daňových odpočtov a iných nárokov, ako aj dočasných rozdielov predchádzajúcich účtovných období, ku ktorým sa v predchádzajúcich účtovných obdobiach odložená daňová pohľadávka neúčtovala | 0,00                  | 0,00   |
| Suma odloženého daňového záväzku, ktorý vznikol z dôvodu neúčtovania tej časti odloženej daňovej pohľadávky v bežnom účtovnom období, o ktorej sa účtovalo v predchádzajúcich účtovných obdobiach   | 0,00                  | 0,00   |
| Suma neuplatneného umorenia daňovej straty, nevyužitých daňových odpočtov a iných nárokov a odpočítateľných dočasných rozdielov, ku ktorým nebola účtovaná odložená daňová pohľadávka   | 0,00                  | 0,00   |
| Suma odloženej dane z príjmov, ktorá sa vzťahuje na položky účtované priamo na účty vlastného imania bez účtovania na účty nákladov a výnosov   | 0,00                  | 0,00   |
| Sadzba dane z príjmov   | 0,00                  | 0,00   |

f) Vzťah medzi sumou splatnej dane z príjmov a sumou odloženej dane z príjmov a medzi výsledkom hospodárenia pred zdanením, a to číselné porovnanie sumy splatnej dane z príjmov a sumy odloženej dane z príjmov a výsledku hospodárenia pred zdanením vynásobeným príslušnou sadzbou dane z príjmu

| P.č. | Názov položky  | Základ dane | Daň              | Daň v %     |
|------|--|-------------|------------------|-------------|
| 1    | Výsledok hospodárenia pred zdanením                              | -928886,00  | x                | x           |
| 2    | Teoretická daň (bez pripočítateľných a odpočítateľných položiek) | 0,00        | 3840,00          | 0,00        |
| 3    | Pripočítateľné položky spolu                                     | 164449,00   | 34534,00         | 21,00       |
| 4    | Odpočítateľné položky  | -254840,00  | -53516,00        | 21,00       |
| 5    | Odpočet daňovej straty   | 0,00        | 0,00             | 0,00        |
| 6    | Základ dane  | -1019277,00 | 3840,00          | 0,00        |
| 7    | Úpravy splatnej dane (úľavy, zápočet, licencia)                  | 0,00        | 0,00             | 0,00        |
| 8    | Splatná daň z príjmov po úpravách                                | 0,00        | 3840,00          | 0,00        |
| 9    | Odložená daň z príjmov   | 0,00        | 127065,00        | 24,00       |
| 10   | <b>CELKOVÁ DAŇ PRÍJMOV</b>                                       | <b>0,00</b> | <b>130905,00</b> | <b>0,00</b> |

6) Informácie o významných položkách majetku a záväzkoch zabezpečených derivátmi, pričom sa uvádza forma tohoto zabezpečenia a uvádza sa zmena reálnej hodnoty v priebehu účtovného obdobia

| Názov položky                            | Účtovná hodnota |         | Dohodnutá cena podkladového nástroja |
|--|-----------------|---------|--------------------------------------|
|  | pohľadávky      | záväzku |                                      |
| a  | b               | c       | d                                    |
| Deriváty určené na obchodovanie, z toho: | 0,00            | 0,00    | 0,00                                 |
|  | 0,00            | 0,00    | 0,00                                 |
|  | 0,00            | 0,00    | 0,00                                 |
|  | 0,00            | 0,00    | 0,00                                 |
|  | 0,00            | 0,00    | 0,00                                 |
| Zabezpečovacie deriváty, z toho:         | 0,00            | 0,00    | 0,00                                 |
|  | 0,00            | 0,00    | 0,00                                 |
|  | 0,00            | 0,00    | 0,00                                 |
|  | 0,00            | 0,00    | 0,00                                 |
|  | 0,00            | 0,00    | 0,00                                 |

|  |
|--|
|  |
|--|

| Názov položky                            | Bežné účtovné obdobie                    |                | Bezprostredne predchádzajúce účtovné obdobie |                |
|--|--|----------------|--|----------------|
|  | Zmena reálnej hodnoty (+/-) s vplyvom na |                | Zmena reálnej hodnoty (+/-) s vplyvom na     |                |
|  | výsledok hospodárenia                    | vlastné imanie | výsledok hospodárenia                        | vlastné imanie |
| a  | b  | c              | d  | e              |
| Deriváty určené na obchodovanie, z toho: | 0,00                                     | 0,00           | 0,00   | 0,00           |
|  | 0,00                                     | 0,00           | 0,00   | 0,00           |
|  | 0,00                                     | 0,00           | 0,00   | 0,00           |
|  | 0,00                                     | 0,00           | 0,00   | 0,00           |
| Zabezpečovacie deriváty, z toho:         | 0,00                                     | 0,00           | 0,00   | 0,00           |
|  | 0,00                                     | 0,00           | 0,00   | 0,00           |
|  | 0,00                                     | 0,00           | 0,00   | 0,00           |
|  | 0,00                                     | 0,00           | 0,00   | 0,00           |

|  |
|--|
|  |
|--|

| Zabezpečená položka                                   | Reálna hodnota        |  |
|---|-----------------------|--|
|   | Bežné účtovné obdobie | Bezprostredne predchádzajúce účtovné obdobie |
| a   | b                     | c  |
| Majetok vykázaný v súvahe                             | 0,00                  | 0,00   |
| Závazok vykázaný v súvahe                             | 0,00                  | 0,00   |
| Zmluvy, ktoré sa neúčtujú na súvahových účtoch        | 0,00                  | 0,00   |
| Očakávané budúce obchody dosiaľ zmluvne nezabezpečené | 0,00                  | 0,00   |
| <b>Spolu</b>  | <b>0,00</b>           | <b>0,00</b>                                  |

|  |
|--|
|  |
|--|

**Článok IV - Informácie, ktoré vysvetľujú a dopĺňajú položky výkazu ziskov a strát**

1) Doplnujúce a vysvetľujúce informácie k položkám výnosov a nákladov

a) Sumy tržieb za vlastné výkony a tovar s uvedením ich opisu a hodnoty tržieb podľa jednotlivých typov výrobkov a služieb a hlavných oblastí odbytu

| Oblasť odbytu | Typ výrobkov, tovarov, služieb železo |  | Typ výrobkov, tovarov, služieb hliník |  | Typ výrobkov, tovarov, služieb ostatné |  |
|---------------|---------------------------------------|--|---------------------------------------|--|--|--|
|               | Bežné účtovné obdobie                 | Bezprostredne predchádzajúce účtovné obdobie | Bežné účtovné obdobie                 | Bezprostredne predchádzajúce účtovné obdobie | Bežné účtovné obdobie                  | Bezprostredne predchádzajúce účtovné obdobie |
| a             | b                                     | c  | d                                     | e  | f                                      | g  |
| tuzemsko      | 1434987,00                            | 97050,00                                     | 282798,00                             | 30225,00                                     | 2740539,00                             | 1191907,00                                   |
| EÚ            | 21120298,00                           | 34331912,00                                  | 16910021,00                           | 13793935,00                                  | 945414,00                              | 1408710,00                                   |
|               | 0,00                                  | 0,00   | 0,00                                  | 0,00   | 0,00                                   | 0,00   |
|               | 0,00                                  | 0,00   | 0,00                                  | 0,00   | 0,00                                   | 0,00   |
| <b>Spolu</b>  | <b>22555285,00</b>                    | <b>34428962,00</b>                           | <b>17192819,00</b>                    | <b>13824160,00</b>                           | <b>3685953,00</b>                      | <b>2600617,00</b>                            |

b) Zmeny stavu vnútroorganizačných zásob; v prípade vzniku rozdielu medzi stavom netto na konci predch. účt. obdobia a stavom netto na konci bežného účt. obdobia sa uvádzajú dôvody vzniku rozdielu podľa jednotlivých položiek zásob

| Názov položky   | Bežné účtovné obdobie | Bezprostredne predchádzajúce účtovné obdobie |                 | Zmena stavu vnútroorganizačných zásob |  |
|---|-----------------------|--|-----------------|---------------------------------------|--|
|   | Konečný zostatok      | Konečný zostatok                             | Začiatkový stav | Bežné účtovné obdobie                 | Bezprostredne predchádzajúce účtovné obdobie |
| a   | b                     | c  | d               | e                                     | f  |
| Nedokončená výroba a polotovary vlastnej výroby                       | 0,00                  | 0,00   | 0,00            | 0,00                                  | 0,00   |
| Výrobky   | 0,00                  | 0,00   | 0,00            | 0,00                                  | 0,00   |
| Zvieratá  | 0,00                  | 0,00   | 0,00            | 0,00                                  | 0,00   |
| <b>Spolu</b>  | <b>0,00</b>           | <b>0,00</b>                                  | <b>0,00</b>     | <b>0,00</b>                           | <b>0,00</b>                                  |
| Manká a škody   | x                     | x  | x               | 0,00                                  | 0,00   |
| Reprezentačné   | x                     | x  | x               | 0,00                                  | 0,00   |
| Dary  | x                     | x  | x               | 0,00                                  | 0,00   |
| Iné   | x                     | x  | x               | 0,00                                  | 0,00   |
| <b>Zmena stavu vnútroorganizačných zásob vo výkaze ziskov a strát</b> | <b>x</b>              | <b>x</b>                                     | <b>x</b>        | <b>0,00</b>                           | <b>0,00</b>                                  |

c) Opis a suma významných položiek výnosov pri aktivácii nákladov

| Názov položky   | Bežné účtovné obdobie | Bezprostredne predchádzajúce účtovné obdobie |
|---|-----------------------|--|
| <b>Významné položky pri aktivácii nákladov, z toho:</b> | 3082689,00            | 1697146,00                                   |
| aktivácia nákladov spojených s tovarom                  | 3082689,00            | 1697146,00                                   |
|   | 0,00                  | 0,00   |

d) Opis a suma ostatných významných položiek výnosov z hospodárskej činnosti

| Názov položky  | Bežné účtovné obdobie | Bezprostredne predchádzajúce účtovné obdobie |
|--|-----------------------|--|
| <b>Ostatné významné položky výnosov z hospodárskej činnosti, z toho:</b> | 25792538,00           | 27084897,00                                  |
| postúpenie pohľadávok – faktoring  | 25712362,00           | 26958139,00                                  |
| likvidácia poistnej udalosti   | 41981,00              | 94311,00                                     |
| zúčtovanie dotácie z RF  | 20152,00              | 13841,00                                     |
| refundácia DPH   | 9459,00               | 0,00   |
| ostatné  | 8584,00               | 16895,00                                     |

e) Celková suma osobných nákladov, a to v členení na mzdy, ostatné náklady na závislú činnosť, sociálne a zdravotné poistenie, sociálne zabezpečenie

| Názov položky                             | Suma osobných nákladov |  |
|---|------------------------|--|
|   | Bežné účtovné obdobie  | Bezprostredne predchádzajúce účtovné obdobie |
| Mzdové náklady                            | 1102245,00             | 1150464,00                                   |
| Ostatné osobné náklady na závislú činnosť | 51690,00               | 53230,00                                     |
| Sociálna poisťovňa                        | 276056,00              | 288312,00                                    |
| Zdravotná poisťovňa                       | 115096,00              | 111295,00                                    |
| Iné osobné a sociálne náklady             | 0,00                   | 0,00   |
| <b>Osobné náklady spolu</b>               | <b>1545087,00</b>      | <b>1603301,00</b>                            |

f) Opis a suma významných položiek finančných výnosov a celková suma kurzových ziskov; osobitne sa uvádza hodnota kurzových ziskov účtovaná ku dňu, ku ktorému sa zostavuje účtovná závierka

| Názov položky  | Bežné účtovné obdobie | Bezprostredne predchádzajúce účtovné obdobie |
|--|-----------------------|--|
| <b>Finančné výnosy, z toho:</b>                                | 8161,00               | 33334,00                                     |
| <i>Kurzové zisky, z toho:</i>                                  | 8417,00               | 32734,00                                     |
| kurzové zisky ku dňu, ku ktorému sa zostavuje účtovná závierka | 809,00                | 19682,00                                     |
| <i>Ostatné významné položky finančných výnosov, z toho:</i>    | 0,00                  | 0,00   |
| úroky  | -256,00               | 600,00                                       |
|  | 0,00                  | 0,00   |
|  | 0,00                  | 0,00   |

g) Opis a suma významných položiek nákladov na nákup služieb

| Názov položky  | Bežné účtovné obdobie | Bezprostredne predchádzajúce účtovné obdobie |
|--|-----------------------|--|
| <b>Ostatné významné položky nákladov na poskytnuté služby, z toho:</b> | 3414630,00            | 6704557,00                                   |
| opravy a údržba  | 550634,00             | 987475,00                                    |
| prepravné náklady  | 781796,00             | 1211017,00                                   |
| nájomné  | 276420,00             | 247693,00                                    |
| triedenie, úprava materiálu  | 530829,00             | 2022313,00                                   |
| ostatné  | 1274951,00            | 2236059,00                                   |

h) Opis a suma významných položiek ostatných nákladov z hospodárskej činnosti

| Názov položky   | Bežné účtovné obdobie | Bezprostredne predchádzajúce účtovné obdobie |
|---|-----------------------|--|
| <b>Ostatné významné položky nákladov z hospodárskej činnosti, z toho:</b> | 3938227,00            | 4068898,00                                   |
| Spotreba materiálu, energie a ost.neskl.dodávok                           | 1303972,00            | 1579116,00                                   |
| Osobné náklady  | 1545087,00            | 1603301,00                                   |
| Odpisy  | 1089168,00            | 886481,00                                    |
|   | 0,00                  | 0,00   |
|   | 0,00                  | 0,00   |

i) Opis a suma významných položiek finančných nákladov a celková suma kurzových strát, osobitne sa uvádza hodnota kurzových strát ku dňu, ku ktorému sa zostavuje účtovná závierka

| Názov položky   | Bežné účtovné obdobie | Bezprostredne predchádzajúce účtovné obdobie |
|---|-----------------------|--|
| <b>Finančné náklady, z toho:</b>                                | 700501,00             | 644617,00                                    |
| <i>Kurzové straty, z toho:</i>                                  | 23555,00              | 12979,00                                     |
| kurzové straty ku dňu, ku ktorému sa zostavuje účtovná závierka | 811,00                | 3798,00                                      |
| <i>Ostatné významné položky finančných nákladov, z toho:</i>    | 0,00                  | 0,00   |
| nákladové úroky   | 541869,00             | 539056,00                                    |
| ostatné náklady na finančnú činnosť                             | 135077,00             | 92582,00                                     |
|   |                       |  |

|  |
|--|
|  |
|--|

2) Výnosy a náklady, ktoré majú výnimočný rozsah alebo výskyt, pričom sa uvádza výška a charakter jednotlivých položiek takýchto nákladov a výnosov

| Názov položky   | Bežné účtovné obdobie | Bezprostredne predchádzajúce účtovné obdobie |
|---|-----------------------|--|
| <b>Náklady, ktoré majú výnimočný rozsah alebo výskyt:</b> | 0,00                  | 0,00   |
|   | 0,00                  | 0,00   |
|   | 0,00                  | 0,00   |
|   | 0,00                  | 0,00   |
|   | 0,00                  | 0,00   |
|   | 0,00                  | 0,00   |
| <b>Výnosy, ktoré majú výnimočný rozsah alebo výskyt:</b>  | 0,00                  | 0,00   |
|   | 0,00                  | 0,00   |
|   | 0,00                  | 0,00   |
|   | 0,00                  | 0,00   |
|   | 0,00                  | 0,00   |
|   | 0,00                  | 0,00   |

3) Opis a celková suma nákladov na overenie individuálnej závierky audítorom alebo auditorskou spoločnosťou, iné uisťovacie služby, daňové poradenstvo a ostatné neauditorské služby poskytnuté týmto audítorom alebo auditorskou spoločnosťou

| Názov položky  | Bežné účtovné obdobie | Bezprostredne predchádzajúce účtovné obdobie |
|--|-----------------------|--|
| <i>Náklady voči audítorovi, auditorskej spoločnosti, z toho:</i> | 7600,00               | 6900,00                                      |
| náklady za overenie individuálnej účtovnej závierky              | 7600,00               | 6900,00                                      |
| iné uisťovacie auditorské služby                                 | 0,00                  | 0,00   |
| súvisiace auditorské služby                                      | 0,00                  | 0,00   |
| daňové poradenstvo   | 0,00                  | 0,00   |
| ostatné neauditorské služby                                      | 0,00                  | 0,00   |

4) Suma čistého obratu podľa jednotlivých typov výrobkov, tovarov, služieb a iných činností a hlavných geografických oblastí odbytu

| Názov položky             | Bežné účtovné obdobie | Bezprostredne predchádzajúce účtovné obdobie |
|---------------------------|-----------------------|--|
| Tržby za vlastné výrobky  | 0,00                  | 0,00   |
| Tržby z predaja služieb   | 331320,00             | 166295,00                                    |
| Tržby za tovar            | 43102737,00           | 50687444,00                                  |
| Iné súvisiace výkony      | 0,00                  | 0,00   |
| <b>Čistý obrat celkom</b> | <b>43434057,00</b>    | <b>50853739,00</b>                           |

| Geografické oblasti odbytu | Bežné účtovné obdobie | Bezprostredne predchádzajúce účtovné obdobie |
|----------------------------|-----------------------|--|
| Tuzemsko výroby            | 0,00                  | 0,00   |
| Tuzemsko služby            | 281608,00             | 142773,00                                    |
| Tuzemsko tovar             | 4176716,00            | 1176409,00                                   |
| EÚ výroby                  | 0,00                  | 0,00   |
| EÚ služby                  | 49712,00              | 23522,00                                     |
| EÚ tovar                   | 38926021,00           | 49511035,00                                  |
| Tretie krajiny výroby      | 0,00                  | 0,00   |
| Tretie krajiny služby      | 0,00                  | 0,00   |
| Tretie krajiny tovar       | 0,00                  | 0,00   |

|  |
|--|
|  |
|--|

**Článok V - Informácie o iných aktívach a iných pasívach**

1) Informácie o iných aktívach a pasívach – podmienený majetok a záväzky

a) Podmienený majetok

| Druh podmieneného majetku   | Bežné účtovné obdobie | Bezprostredne predchádzajúce účtovné obdobie |
|---|-----------------------|--|
| Práva zo servisných zmlúv   | 0,00                  | 0,00   |
| Práva z poisťných zmlúv   | 0,00                  | 0,00   |
| Práva z koncesionárskych zmlúv  | 0,00                  | 0,00   |
| Práva z licenčných zmlúv  | 0,00                  | 0,00   |
| Práva z investovania prostriedkov získaných oslobodením od dane z príjmov | 0,00                  | 0,00   |
| Práva z privatizácie  | 0,00                  | 0,00   |
| Práva zo súdnych sporov   | 0,00                  | 0,00   |
| Iné práva   | 0,00                  | 0,00   |

|  |
|--|
|  |
|--|

b) Podmienené záväzky (uvádza sa i hodnota podmienených záväzkov voči spriazneným osobám – čl.V bod 2)

| Druh podmieneného záväzku                 | Bežné účtovné obdobie |                                 |
|---|-----------------------|---------------------------------|
|   | Hodnota celkom        | Hodnota voči spriazneným osobám |
| Zo súdnych rozhodnutí                     | 0,00                  | 0,00                            |
| Z poskytnutých záruk                      | 0,00                  | 0,00                            |
| Zo všeobecne záväzných právnych predpisov | 0,00                  | 0,00                            |
| Zo zmluvy o podriadenom záväzku           | 0,00                  | 0,00                            |
| Z ručenia                                 | 0,00                  | 0,00                            |
| Iné podmienené záväzky                    | 0,00                  | 0,00                            |

|  |
|--|
|  |
|--|

## 2) Ostatné finančné povinnosti

| Druh podmieneného záväzku                 | Bezprostredne predchádzajúce účtovné obdobie |                                 |
|---|--|---------------------------------|
|   | Hodnota celkom                               | Hodnota voči spriazneným osobám |
| Zo súdnych rozhodnutí                     | 0,00   | 0,00                            |
| Z poskytnutých záruk                      | 0,00   | 0,00                            |
| Zo všeobecne záväzných právnych predpisov | 0,00   | 0,00                            |
| Zo zmluvy o podriadenom záväzku           | 0,00   | 0,00                            |
| Z ručenia                                 | 0,00   | 0,00                            |
| Iné podmienené záväzky                    | 0,00   | 0,00                            |

## 3) Podsúvahové účty

| Názov položky              | Bežné účtovné obdobie | Bezprostredne predchádzajúce účtovné obdobie |
|----------------------------|-----------------------|--|
| Prenajatý majetok          | 0,00                  | 0,00   |
| Majetok prijatý do úschovy | 0,00                  | 0,00   |
| Pohľadávky z opcí          | 0,00                  | 0,00   |
| Záväzky z opcí             | 0,00                  | 0,00   |
| Odpísané pohľadávky        | 0,00                  | 0,00   |
| Iné položky                | 0,00                  | 0,00   |

**Článok VI - Udalosti, ktoré nastali po dni, ku ktorému sa zostavuje účtovná zvierka**

Nenastali žiadne výnimočné udalosti, ktoré by mali vplyv na Účtovnú zvierku zostavovanú k 31.12.2024.

**Článok VII - Informácie o spriaznených osobách**

1) Transakcie medzi účtovnou jednotkou a spriaznenými osobami

a) Zoznam transakcií uskutočnených medzi účtovnou jednotkou a spriaznenými osobami

|  |
|--|
|  |
|--|

b) Charakteristika transakcie

|  |
|--|
|  |
|--|

c) Transakcie so spriaznenými osobami za každú z týchto osôb

| Spriaznená osoba          | Zoznam tranakcií       | Hodnotové vyjadrenie obchodu |  |
|---------------------------|------------------------|------------------------------|--|
|                           |                        | Bežné účtovné obdobie        | Bezprostredne predchádzajúce účtovné obdobie |
| a                         | b                      | c                            | d  |
| FH – HOTIS s.r.o          | nákup tovaru a služieb | 2561937,00                   | 2666967,00                                   |
| H & H Trade s.r.o.        | obstaranie majetku     | 46667,00                     | 61667,00                                     |
| HOTIS RECYCLING CZ s.r.o. | železnič ná doprava    | 307618,00                    | 653325,00                                    |
|                           |                        | 0,00                         | 0,00   |
|                           |                        | 0,00                         | 0,00   |
|                           |                        | 0,00                         | 0,00   |
|                           |                        | 0,00                         | 0,00   |
|                           |                        | 0,00                         | 0,00   |
|                           |                        | 0,00                         | 0,00   |
|                           |                        | 0,00                         | 0,00   |

|  |
|--|
|  |
|--|

## 2) Príjmy a výhody členov štatutárneho, dozorného a iného orgánu účtovnej jednotky

| Druh príjmu, výhody<br><br>a       | Hodnota príjmu, výhody súčasných členov orgánov<br>b  |           |       | Hodnota príjmu, výhody bývalých členov orgánov<br>c   |           |       |
|------------------------------------|---|-----------|-------|---|-----------|-------|
|                                    | štátutárnych  | dozorných | iných | štátutárnych  | dozorných | iných |
|                                    | Časť 1 - Bežné účtovné obdobie                        |           |       | Časť 1 - Bežné účtovné obdobie                        |           |       |
|                                    | Časť 2 - Bezprostredne predchádzajúce účtovné obdobie |           |       | Časť 2 - Bezprostredne predchádzajúce účtovné obdobie |           |       |
| Odmeny                             | 0,00  | 0,00      | 0,00  | 0,00  | 0,00      | 0,00  |
|                                    | 0,00  | 0,00      | 0,00  | 0,00  | 0,00      | 0,00  |
| Pôžičky poskytnuté – celková suma  | 100000,00   | 0,00      | 0,00  | 0,00  | 0,00      | 0,00  |
|                                    | 100000,00   | 0,00      | 0,00  | 0,00  | 0,00      | 0,00  |
| Pôžičky splatené – celková suma    | 0,00  | 0,00      | 0,00  | 0,00  | 0,00      | 0,00  |
|                                    | 0,00  | 0,00      | 0,00  | 0,00  | 0,00      | 0,00  |
| Pôžičky odpustené – celková suma   | 0,00  | 0,00      | 0,00  | 0,00  | 0,00      | 0,00  |
|                                    | 0,00  | 0,00      | 0,00  | 0,00  | 0,00      | 0,00  |
| Finančné prostriedky - súkr. účely | 0,00  | 0,00      | 0,00  | 0,00  | 0,00      | 0,00  |
|                                    | 0,00  | 0,00      | 0,00  | 0,00  | 0,00      | 0,00  |
| Poskytnuté záruky                  | 0,00  | 0,00      | 0,00  | 0,00  | 0,00      | 0,00  |
|                                    | 0,00  | 0,00      | 0,00  | 0,00  | 0,00      | 0,00  |
| Iné plnenia - súkromné účely       | 0,00  | 0,00      | 0,00  | 0,00  | 0,00      | 0,00  |
|                                    | 0,00  | 0,00      | 0,00  | 0,00  | 0,00      | 0,00  |

**Článok VIII - Ostatné informácie**

## 1) Informácie o práve poskytovať služby vo verejnom záujme

|  |
|--|
|  |
|--|

## 2) Informácie o osobitnej kategórii priemyselnej výroby

|  |
|--|
|  |
|--|

3) Informácie o finančných vzťahoch s orgánmi verejnej moci

|  |
|--|
|  |
|--|

**Článok IX - Prehľad o pohybe vlastného imania**

Pohyb vlastného imania – bežné obdobie

| Položka vlastného imania                               | Bežné účtovné obdobie              |           |             |            |                                 |
|--|------------------------------------|-----------|-------------|------------|---------------------------------|
|  | Stav na začiatku účtovného obdobia | Prírastky | Úbytky      | Presuny    | Stav na konci účtovného obdobia |
| a  | b                                  | c         | d           | e          | f                               |
| Základné imanie zapísané do OR                         | 6640,00                            | 0,00      | 0,00        | 0,00       | 6640,00                         |
| Základné imanie nezapísané do OR                       | 0,00                               | 0,00      | 0,00        | 0,00       | 0,00                            |
| Emisné ážio  | 0,00                               | 0,00      | 0,00        | 0,00       | 0,00                            |
| Ostatné kapitálové fondy                               | 1120000,00                         | 0,00      | 0,00        | 0,00       | 1120000,00                      |
| Zákonné rezervné fondy                                 | 664,00                             | 0,00      | 0,00        | 0,00       | 664,00                          |
| Oceňovacie rozdiely nezahnuté do výsledku hospodárenia | 0,00                               | 0,00      | 0,00        | 0,00       | 0,00                            |
| Ostatné fondy tvorené zo zisku                         | 0,00                               | 0,00      | 0,00        | 0,00       | 0,00                            |
| Vyplatené dividendy                                    | 0,00                               | 0,00      | 0,00        | 0,00       | 0,00                            |
| Nerozdelený zisk minulých rokov                        | 2562607,00                         | 0,00      | 17414,00    | 422512,00  | 2967705,00                      |
| Neuhradená strata minulých rokov                       | 0,00                               | 0,00      | 0,00        | 0,00       | 0,00                            |
| Výsledok hospodárenia bežného účtovného obdobia        | 422512,00                          | 0,00      | -1059791,00 | -422512,00 | -1059791,00                     |
| Ďalšie zmeny vlastného imania                          | 0,00                               | 0,00      | 0,00        | 0,00       | 0,00                            |
| Účet 491 - Vlastné imanie fyzickej osoby - podnikateľa | 0,00                               | 0,00      | 0,00        | 0,00       | 0,00                            |

Pohyb vlastného imania – bezprostredne predchádzajúce účtovné obdobie

| Položka vlastného imania         | Bezprostredne predchádzajúce účtovné obdobie |           |        |         |                                 |
|----------------------------------|--|-----------|--------|---------|---------------------------------|
|                                  | Stav na začiatku účtovného obdobia           | Prírastky | Úbytky | Presuny | Stav na konci účtovného obdobia |
| a                                | b  | c         | d      | e       | f                               |
| Základné imanie zapísané do OR   | 6640,00                                      | 0,00      | 0,00   | 0,00    | 6640,00                         |
| Základné imanie nezapísané do OR | 0,00   | 0,00      | 0,00   | 0,00    | 0,00                            |
| Emisné ážio                      | 0,00   | 0,00      | 0,00   | 0,00    | 0,00                            |
| Ostatné kapitálové fondy         | 1120000,00                                   | 0,00      | 0,00   | 0,00    | 1120000,00                      |

|   |            |           |      |           |            |
|---|------------|-----------|------|-----------|------------|
| Zákonné rezervné fondy                                  | 664,00     | 0,00      | 0,00 | 0,00      | 664,00     |
| Oceňovacie rozdiely nezahrnuté do výsledku hospodárenia | 0,00       | 0,00      | 0,00 | 0,00      | 0,00       |
| Ostatné fondy tvorené zo zisku                          | 0,00       | 0,00      | 0,00 | 0,00      | 0,00       |
| Vyplatené dividendy                                     | 0,00       | 0,00      | 0,00 | 0,00      | 0,00       |
| Nerozdelený zisk minulých rokov                         | 2482667,00 | 109,00    | 0,00 | 79831,00  | 2562607,00 |
| Neuhradená strata minulých rokov                        | 0,00       | 0,00      | 0,00 | 0,00      | 0,00       |
| Výsledok hospodárenia bežného účtovného obdobia         | 79831,00   | 422512,00 | 0,00 | -79831,00 | 422512,00  |
| Ďalšie zmeny vlastného imania                           | 0,00       | 0,00      | 0,00 | 0,00      | 0,00       |
| Účet 491 - Vlastné imanie fyzickej osoby - podnikateľa  | 0,00       | 0,00      | 0,00 | 0,00      | 0,00       |

|  |
|--|
|  |
|--|

### Článok X - Prehľad peňažných tokov - priama metóda

| Označenie položky | Obsah položky  | Bežné účtovné obdobie | Bezprostredne predchádzajúce účtovné obdobie |
|-------------------|--|-----------------------|--|
|                   | <b>Peňažné toky z prevádzkovej činnosti</b>  |                       |  |
| A. 1.             | Príjmy z predaja tovaru (+)  | 0,00                  | 0,00   |
| A. 2.             | Výdavky na nákup tovaru (-)  | 0,00                  | 0,00   |
| A. 3.             | Príjmy z predaja vlastných výrobkov (+)  | 0,00                  | 0,00   |
| A. 4.             | Príjmy z predaja služieb (+)   | 0,00                  | 0,00   |
| A. 5.             | Výdavky na obstaranie materiálu, energie a ostatných neskladovateľných dodávok (-)   | 0,00                  | 0,00   |
| A. 6.             | Výdavky na služby (-)  | 0,00                  | 0,00   |
| A. 7.             | Výdavky na osobné náklady (-)  | 0,00                  | 0,00   |
| A. 8.             | Výdavky na dane a poplatky, s výnimkou výdavkov na daň z príjmov účtovnej jednotky (-)   | 0,00                  | 0,00   |
| A. 9.             | Príjmy z predaja cenných papierov určených na predaj alebo na obchodovanie (+)   | 0,00                  | 0,00   |
| A. 10.            | Výdavky na nákup cenných papierov určených na predaj alebo na obchodovanie (-)   | 0,00                  | 0,00   |
| A. 11.            | Príjmy z uzatvorených zmlúv, ktorých predmetom je právo určené na predaj alebo na obchodovanie (+)   | 0,00                  | 0,00   |
| A. 12.            | Výdavky z uzatvorených zmlúv, ktorých predmetom je právo určené na predaj alebo na obchodovanie (-)  | 0,00                  | 0,00   |
| A. 13.            | Príjmy z úverov, ktoré účtovnej jednotke poskytla banka alebo pobočka zahraničnej banky, ak boli úvery poskytnuté na zabezpečenie hlavného predmetu činnosti (+) | 0,00                  | 0,00   |

| Označenie položky | Obsah položky  | Bežné účtovné obdobie | Bezprostredne predchádzajúce účtovné obdobie |
|-------------------|--|-----------------------|--|
| A. 14.            | Výdavky na splácanie úverov, ktoré účtovnej jednotke poskytla banka alebo pobočka zahraničnej banky, ak boli úvery poskytnuté na zabezpečenie hlavného predmetu činnosti (-)   | 0,00                  | 0,00   |
| A. 15.            | Ostatné príjmy z prevádzkových činností, s výnimkou tých, ktoré sa uvádzajú osobitne v iných častiach prehľadu peňažných tokov (+)   | 0,00                  | 0,00   |
| A. 16.            | Ostatné výdavky na prevádzkové činnosti, s výnimkou tých, ktoré sa uvádzajú osobitne v iných častiach prehľadu peňažných tokov (-)   | 0,00                  | 0,00   |
| *                 | <b>Peňažné toky z prevádzkovej činnosti okrem príjmov a výdavkov, ktoré sa uvádzajú osobitne v iných častiach prehľadu peňažných tokov (+/-), (súčet A. 1. až A. 16.)</b>  | 0,00                  | 0,00   |
| A. 17.            | Prijaté úroky, s výnimkou tých, ktoré sa začleňujú do investičných činností (+)  | 0,00                  | 0,00   |
| A. 18.            | Výdavky na zaplatené úroky, s výnimkou tých, ktoré sa začleňujú do finančných činností (-)   | 0,00                  | 0,00   |
| A. 19.            | Príjmy z dividend a iných podielov na zisku, s výnimkou tých, ktoré sa začleňujú do investičných činností (+)  | 0,00                  | 0,00   |
| A. 20.            | Výdavky na vyplatené dividendy a iné podiely na zisku, s výnimkou tých, ktoré sa začleňujú do finančných činností (-)  | 0,00                  | 0,00   |
|                   | <b>Peňažné toky z prevádzkovej činnosti (+/-) (súčet A. 1. až A. 20.)</b>  | 0,00                  | 0,00   |
| A. 21.            | Výdavky na daň z príjmov účtovnej jednotky, s výnimkou tých, ktoré sa začleňujú do investičných činností alebo do finančných činností (-/+)  | 0,00                  | 0,00   |
| A. 22.            | Príjmy výnimočného rozsahu alebo výskytu vzťahujúce sa na prevádzkovú činnosť (+)  | 0,00                  | 0,00   |
| A. 23.            | Výdavky výnimočného rozsahu alebo výskytu vzťahujúce sa na prevádzkovú činnosť (-)   | 0,00                  | 0,00   |
| <b>A.</b>         | <b>Čisté peňažné toky z prevádzkovej činnosti (súčet A. 1. až A. 23.)</b>  | 0,00                  | 0,00   |
|                   | <b>Peňažné toky z investičnej činnosti</b>   |                       |  |
| B. 1.             | Výdavky na obstaranie dlhodobého nehmotného majetku (-)  | 0,00                  | 0,00   |
| B. 2.             | Výdavky na obstaranie dlhodobého hmotného majetku (-)  | 0,00                  | 0,00   |
| B. 3.             | Výdavky na obstaranie dlhodobých cenných papierov a podielov v iných účtovných jednotkách, s výnimkou cenných papierov, ktoré sa považujú za peňažné ekvivalenty a cenných papierov určených na predaj alebo na obchodovanie (-) | 0,00                  | 0,00   |
| B. 4.             | Príjmy z predaja dlhodobého nehmotného majetku (+)   | 0,00                  | 0,00   |
| B. 5.             | Príjmy z predaja dlhodobého hmotného majetku (+)   | 0,00                  | 0,00   |
| B. 6.             | Príjmy z predaja dlhodobých cenných papierov a podielov v iných účtovných jednotkách, s výnimkou cenných papierov, ktoré sa považujú za peňažné ekvivalenty a cenných papierov určených na predaj alebo na obchodovanie (+)      | 0,00                  | 0,00   |
| B. 7.             | Výdavky na dlhodobé pôžičky poskytnuté účtovnou jednotkou inej účtovnej jednotke, ktorá je súčasťou konsolidovaného celku (-)  | 0,00                  | 0,00   |
| B. 8.             | Príjmy zo splácania dlhodobých pôžičiek poskytnutých účtovnou jednotkou inej účtovnej jednotke, ktorá je súčasťou konsolidovaného celku (+)  | 0,00                  | 0,00   |

| Označenie položky | Obsah položky   | Bežné účtovné obdobie | Bezprostredne predchádzajúce účtovné obdobie |
|-------------------|---|-----------------------|--|
| B. 9.             | Výdavky na dlhodobé pôžičky poskytnuté účtovnou jednotkou tretím osobám, s výnimkou dlhodobých pôžičiek poskytnutých účtovnej jednotke, ktorá je súčasťou konsolidovaného celku (-) | 0,00                  | 0,00   |
| B. 10.            | Príjmy zo splácania pôžičiek poskytnutých účtovnou jednotkou tretím osobám, s výnimkou pôžičiek poskytnutých účtovnej jednotke, ktorá je súčasťou konsolidovaného celku (+)         | 0,00                  | 0,00   |
| B. 11.            | Prijaté úroky, s výnimkou tých, ktoré sa začleňujú do prevádzkových činností (+)  | 0,00                  | 0,00   |
| B. 12.            | Príjmy z dividend a iných podielov na zisku, s výnimkou tých, ktoré sa začleňujú do prevádzkových činností (+)  | 0,00                  | 0,00   |
| B. 13.            | Výdavky súvisiace s derivátmi s výnimkou, ak sú určené na predaj alebo na obchodovanie alebo, ak sa tieto výdavky považujú za peňažné toky z finančnej činnosti (-)                 | 0,00                  | 0,00   |
| B. 14.            | Príjmy súvisiace s derivátmi s výnimkou, ak sú určené na predaj alebo na obchodovanie alebo, ak sa tieto výdavky považujú za peňažné toky z finančnej činnosti (+)                  | 0,00                  | 0,00   |
| B. 15.            | Výdavky na daň z príjmov účtovnej jednotky, ak je ich možné začleniť do investičných činností (-)   | 0,00                  | 0,00   |
| B. 16.            | Príjmy výnimočného rozsahu alebo výskytu vzťahujúce sa na investičnú činnosť (+)  | 0,00                  | 0,00   |
| B. 17.            | Výdavky výnimočného rozsahu alebo výskytu vzťahujúce sa na investičnú činnosť (-)   | 0,00                  | 0,00   |
| B. 18.            | Ostatné príjmy vzťahujúce sa na investičnú činnosť (+)  | 0,00                  | 0,00   |
| B. 19.            | Ostatné výdavky vzťahujúce sa na investičnú činnosť (-)   | 0,00                  | 0,00   |
| <b>B.</b>         | <b>Čisté peňažné toky z investičnej činnosti (súčet B. 1. až B. 19.)</b>  | 0,00                  | 0,00   |
|                   | <b>Peňažné toky z finančnej činnosti</b>  |                       |  |
| C. 1.             | <i>Peňažné toky vznikajúce vo vlastnom imaní (súčet C. 1. 1. až C. 1. 8.)</i>   | 0,00                  | 0,00   |
| C. 1. 1.          | Príjmy z upísaných akcií a obchodných podielov (+)  | 0,00                  | 0,00   |
| C. 1. 2.          | Príjmy z ďalších vkladov do vlastného imania spoločníkmi alebo fyzickou osobou, ak je účtovnou jednotkou (+)  | 0,00                  | 0,00   |
| C. 1. 3.          | Prijaté peňažné dary (+)  | 0,00                  | 0,00   |
| C. 1. 4.          | Príjmy z úhrady straty spoločníkmi (+)  | 0,00                  | 0,00   |
| C. 1. 5.          | Výdavky na obstaranie alebo spätné odkúpenie vlastných akcií a vlastných obchodných podielov (-)  | 0,00                  | 0,00   |
| C. 1. 6.          | Výdavky spojené so znížením fondov vytvorených účtovnou jednotkou (-)   | 0,00                  | 0,00   |
| C. 1. 7.          | Výdavky na vyplatenie podielu na vlastnom imaní spoločníkom alebo fyzickou osobou, ktorá je účtovnou jednotkou (-)  | 0,00                  | 0,00   |
| C. 1. 8.          | Výdavky z ďalších dôvodov, ktoré súvisia so znížením vlastného imania (-)   | 0,00                  | 0,00   |
| C. 2.             | <i>Peňažné toky vznikajúce z dlhodobých záväzkov a krátkodobých záväzkov z finančnej činnosti, (súčet C. 2. 1. až C. 2. 9.)</i>   | 0,00                  | 0,00   |
| C. 2. 1.          | Príjmy z emisie dlhových cenných papierov (+)   | 0,00                  | 0,00   |
| C. 2. 2.          | Výdavky na úhradu záväzkov z dlhových cenných papierov (-)  | 0,00                  | 0,00   |

| Označenie položky | Obsah položky  | Bežné účtovné obdobie | Bezprostredne predchádzajúce účtovné obdobie |
|-------------------|--|-----------------------|--|
| C. 2. 3.          | Príjmy z úverov, ktoré účtovnej jednotke poskytla banka alebo pobočka zahraničnej banky, s výnimkou úverov, ktoré boli poskytnuté na zabezpečenie hlavného predmetu činnosti (+)                     | 0,00                  | 0,00   |
| C. 2. 4.          | Výdavky na splácanie úverov, ktoré účtovnej jednotke poskytla banka alebo pobočka zahraničnej banky, s výnimkou úverov, ktoré boli poskytnuté na zabezpečenie hlavného predmetu činnosti (-)         | 0,00                  | 0,00   |
| C. 2. 5.          | Príjmy z prijatých pôžičiek (+)  | 0,00                  | 0,00   |
| C. 2. 6.          | Výdavky na splácanie pôžičiek (-)  | 0,00                  | 0,00   |
| C. 2. 7.          | Výdavky na úhradu záväzkov z používania majetku, ktorý je predmetom zmluvy o kúpe prenajatej veci (-)  | 0,00                  | 0,00   |
| C. 2. 8.          | Príjmy z ostatných dlhodobých záväzkov a krátkodobých záväzkov vyplývajúcich z finančnej činnosti, s výnimkou tých, ktoré sa uvádzajú osobitne v inej časti prehľadu peňažných tokov (+)             | 0,00                  | 0,00   |
| C. 2. 9.          | Výdavky na splácanie ostatných dlhodobých záväzkov a krátkodobých záväzkov vyplývajúcich z finančnej činnosti, s výnimkou tých, ktoré sa uvádzajú osobitne v inej časti prehľadu peňažných tokov (-) | 0,00                  | 0,00   |
| C. 3.             | Výdavky na zaplatené úroky, s výnimkou tých, ktoré sa začleňujú do prevádzkových činností (-)  | 0,00                  | 0,00   |
| C. 4.             | Výdavky na vyplatené dividendy a iné podiely na zisku, s výnimkou tých, ktoré sa začleňujú do prevádzkových činností (-)   | 0,00                  | 0,00   |
| C. 5.             | Výdavky súvisiace s derivátmi s výnimkou, ak sú určené na predaj alebo na obchodovanie, alebo ak sa považujú za peňažné toky z investičnej činnosti (-)  | 0,00                  | 0,00   |
| C. 6.             | Príjmy súvisiace s derivátmi, s výnimkou, ak sú určené na predaj alebo na obchodovanie, alebo ak sa považujú za peňažné toky z investičnej činnosti (+)  | 0,00                  | 0,00   |
| C. 7.             | Výdavky na daň z príjmov účtovnej jednotky, ak ich možno začleniť do finančných činností (-)   | 0,00                  | 0,00   |
| C. 8.             | Príjmy výnimočného rozsahu alebo výskytu vzťahujúce sa na finančnú činnosť (+)   | 0,00                  | 0,00   |
| C. 9.             | Výdavky výnimočného rozsahu alebo výskytu vzťahujúce sa na finančnú činnosť (-)  | 0,00                  | 0,00   |
| <b>C.</b>         | <b>Čisté peňažné toky z finančnej činnosti (súčet C. 1. až C. 9.)</b>  | 0,00                  | 0,00   |
| <b>D.</b>         | <b>Čisté zvýšenie alebo čisté zníženie peňažných prostriedkov (+/-), (súčet A + B + C)</b>   | 0,00                  | 0,00   |
| <b>E.</b>         | <b>Stav peňažných prostriedkov a peňažných ekvivalentov na začiatku účtovného obdobia (+/-)</b>  | 0,00                  | 0,00   |
| <b>F.</b>         | <b>Stav peňažných prostriedkov a peňažných ekvivalentov na konci účtovného obdobia pred zohľadnením kurzových rozdielov vyčíslených ku dňu, ku ktorému sa zostavuje účtovná závierka (+/-)</b>       | 0,00                  | 0,00   |
| <b>G.</b>         | <b>Kurzové rozdiely vyčíslené k peňažným prostriedkom a peňažným ekvivalentom ku dňu, ku ktorému sa zostavuje účtovná závierka (+/-)</b>   | 0,00                  | 0,00   |

| Označenie položky | Obsah položky  | Bežné účtovné obdobie | Bezprostredne predchádzajúce účtovné obdobie |
|-------------------|--|-----------------------|--|
| H.                | Zostatok peňažných prostriedkov a peňažných ekvivalentov na konci účtovného obdobia upravený o kurzové rozdiely vyčíslené ku dňu, ku ktorému sa zostavuje účtovná závierka (+/-) | 0,00                  | 0,00   |

## Článok X - Prehľad peňažných tokov - nepriama metóda

| Označenie položky | Obsah položky   | Bežné účtovné obdobie | Bezprostredne predchádzajúce účtovné obdobie |
|-------------------|---|-----------------------|--|
|                   | <b>Peňažné toky z prevádzkovej činnosti</b>   |                       |  |
| Z/S               | Výsledok hospodárenia z bežnej činnosti pred zdanením daňou z príjmov (+/-)   | -928884,00            | 527281,00                                    |
| A. 1.             | <i>Nepeňažné operácie ovplyvňujúce výsledok hospodárenia z bežnej činnosti pred zdanením daňou z príjmov (+/-), (súčet A. 1. 1. až A. 1. 13.)</i>   | 1490976,00            | 1663300,00                                   |
| A. 1. 1.          | Odpisy dlhodobého nehmotného majetku a dlhodobého hmotného majetku (+)  | 1089167,00            | 886481,00                                    |
| A. 1. 2.          | Zostatková hodnota dlhodobého nehmotného majetku a dlhodobého hmotného majetku účtovaná pri vyradení tohto majetku do nákladov na bežnú činnosť, s výnimkou jeho predaja (+)  | 0,00                  | 0,00   |
| A. 1. 3.          | Odpis opravnej položky k nadobudnutému majetku (+/-)  | 0,00                  | 0,00   |
| A. 1. 4.          | Zmena stavu dlhodobých rezerv (+/-)   | 0,00                  | 0,00   |
| A. 1. 5.          | Zmena stavu opravných položiek (+/-)  | 7847,00               | 6686,00                                      |
| A. 1. 6.          | Zmena stavu položiek časového rozlíšenia nákladov a výnosov (+/-)   | -21098,00             | 245525,00                                    |
| A. 1. 7.          | Dividendy a iné podiely na zisku účtované do výnosov (-)  | 0,00                  | 0,00   |
| A. 1. 8.          | Úroky účtované do nákladov (+)  | 541869,00             | 539056,00                                    |
| A. 1. 9.          | Úroky účtované do výnosov (-)   | 256,00                | -600,00                                      |
| A.1. 10.          | Kurzový zisk vyčíslený k peňažným prostriedkom a peňažným ekvivalentom ku dňu, ku ktorému sa zostavuje účtovná závierka (-)   | 0,00                  | 0,00   |
| A. 1. 11.         | Kurzová strata vyčíslená k peňažným prostriedkom a peňažným ekvivalentom ku dňu, ku ktorému sa zostavuje účtovná závierka (+)   | 0,00                  | 0,00   |
| A. 1. 12.         | Výsledok z predaja dlhodobého majetku, s výnimkou majetku, ktorý sa považuje za peňažný ekvivalent (+/-)  | 0,00                  | 0,00   |
| A. 1. 13.         | Ostatné položky nepeňažného charakteru, ktoré ovplyvňujú výsledok hospodárenia z bežnej činnosti, s výnimkou tých, ktoré sa uvádzajú osobitne v iných častiach prehľadu peňažných tokov (+/-)   | -127065,00            | -13848,00                                    |
| A. 2.             | <i>Vplyv zmien stavu pracovného kapitálu, ktorým sa na účely tohto opatrenia rozumie rozdiel medzi obežným majetkom a krátkodobými záväzkami s výnimkou položiek obežného majetku, ktoré sú súčasťou peňažných prostriedkov a peňažných ekvivalentov, na výsledok hospodárenia z bežnej činnosti (súčet A. 2. 1. až A. 2. 4.)</i> | 782416,00             | -86643,00                                    |
| A. 2. 1.          | Zmena stavu pohľadávok z prevádzkovej činnosti (-/+)  | 2216618,00            | -1793694,00                                  |
| A. 2. 2.          | Zmena stavu záväzkov z prevádzkovej činnosti (+/-)  | -741199,00            | 1247586,00                                   |
| A. 2. 3.          | Zmena stavu zásob (-/+)   | -693003,00            | 459465,00                                    |
| A. 2. 4.          | Zmena stavu krátkodobého finančného majetku, s výnimkou majetku, ktorý je súčasťou peňažných prostriedkov a peňažných ekvivalentov (-/+)  | 0,00                  | 0,00   |

| Označenie položky | Obsah položky  | Bežné účtovné obdobie | Bezprostredne predchádzajúce účtovné obdobie |
|-------------------|--|-----------------------|--|
|                   | <b>Peňažné toky z prevádzkovej činnosti s výnimkou príjmov a výdavkov, ktoré sa uvádzajú osobitne v iných častiach prehľadu peňažných tokov (+/-), (súčet Z/S + A. 1. + A. 2.)</b>   | 1344508,00            | 2103938,00                                   |
| A. 3.             | Prijaté úroky, s výnimkou tých, ktoré sa začleňujú do investičných činností (+)  | -256,00               | 600,00                                       |
| A. 4.             | Výdavky na zaplatené úroky, s výnimkou tých, ktoré sa začleňujú do finančných činností (-)   | -541869,00            | -539056,00                                   |
| A. 5.             | Príjmy z dividend a iných podielov na zisku, s výnimkou tých, ktoré sa začleňujú do investičných činností (+)  | 0,00                  | 0,00   |
| A. 6.             | Výdavky na vyplatené dividendy a iné podiely na zisku, s výnimkou tých, ktoré sa začleňujú do finančných činností (-)  | 0,00                  | 0,00   |
|                   | <b>Peňažné toky z prevádzkovej činnosti (+/-), (súčet Z/S + A. 1. až A. 6.)</b>  | 802383,00             | 1565482,00                                   |
| A. 7.             | Výdavky na daň z príjmov účtovnej jednotky, s výnimkou tých, ktoré sa začleňujú do investičných činností alebo finančných činností (-/+)   | -3840,00              | -90922,00                                    |
| A. 8.             | Príjmy výnimočného rozsahu alebo výskytu vzťahujúce sa na prevádzkovú činnosť (+)  | 0,00                  | 0,00   |
| A. 9.             | Výdavky výnimočného rozsahu alebo výskytu vzťahujúce sa na prevádzkovú činnosť (-)   | 0,00                  | 0,00   |
| <b>A.</b>         | <b>Čisté peňažné toky z prevádzkovej činnosti (+/-), (súčet Z/S + A. 1. až A. 9.)</b>  | 798543,00             | 1474560,00                                   |
|                   | <b>Peňažné toky z investičnej činnosti</b>   |                       |  |
| B. 1.             | Výdavky na obstaranie dlhodobého nehmotného majetku (-)  | 0,00                  | 0,00   |
| B. 2.             | Výdavky na obstaranie dlhodobého hmotného majetku (-)  | 133516,00             | 97015,00                                     |
| B. 3.             | Výdavky na obstaranie dlhodobých cenných papierov a podielov v iných účtovných jednotkách, s výnimkou cenných papierov, ktoré sa považujú za peňažné ekvivalenty a cenných papierov určených na predaj alebo na obchodovanie (-) | 0,00                  | 0,00   |
| B. 4.             | Príjmy z predaja dlhodobého nehmotného majetku (+)   | 0,00                  | 0,00   |
| B. 5.             | Príjmy z predaja dlhodobého hmotného majetku (+)   | 0,00                  | 0,00   |
| B. 6.             | Príjmy z predaja dlhodobých cenných papierov a podielov v iných účtovných jednotkách, s výnimkou cenných papierov, ktoré sa považujú za peňažné ekvivalenty a cenných papierov určených na predaj alebo na obchodovanie (+)      | 0,00                  | 0,00   |
| B. 7.             | Výdavky na dlhodobé pôžičky poskytnuté účtovnou jednotkou inej účtovnej jednotke, ktorá je súčasťou konsolidovaného celku (-)  | 0,00                  | 0,00   |
| B. 8.             | Príjmy zo splácania dlhodobých pôžičiek poskytnutých účtovnou jednotkou inej účtovnej jednotke, ktorá je súčasťou konsolidovaného celku (+)  | 0,00                  | 0,00   |
| B. 9.             | Výdavky na dlhodobé pôžičky poskytnuté účtovnou jednotkou tretím osobám s výnimkou dlhodobých pôžičiek poskytnutých účtovnej jednotke, ktorá je súčasťou konsolidovaného celku (-)   | 0,00                  | 0,00   |
| B. 10.            | Príjmy zo splácania pôžičiek poskytnutých účtovnou jednotkou tretím osobám, s výnimkou pôžičiek poskytnutých účtovnej jednotke, ktorá je súčasťou konsolidovaného celku (+)  | 0,00                  | 0,00   |

| Označenie položky | Obsah položky  | Bežné účtovné obdobie | Bezprostredne predchádzajúce účtovné obdobie |
|-------------------|--|-----------------------|--|
| B. 11.            | Prijaté úroky, s výnimkou tých, ktoré sa začleňujú do prevádzkových činností (+)   | 0,00                  | 0,00   |
| B. 12.            | Príjmy z dividend a iných podielov na zisku, s výnimkou tých, ktoré sa začleňujú do prevádzkových činností (+)   | 0,00                  | 0,00   |
| B. 13.            | Výdavky súvisiace s derivátmi s výnimkou, ak sú určené na predaj alebo na obchodovanie, alebo ak sa tieto výdavky považujú za peňažné toky z finančnej činnosti (-)                          | 0,00                  | 0,00   |
| B. 14.            | Príjmy súvisiace s derivátmi s výnimkou, ak sú určené na predaj alebo na obchodovanie, alebo ak sa tieto výdavky považujú za peňažné toky z finančnej činnosti (+)                           | 0,00                  | 0,00   |
| B. 15.            | Výdavky na daň z príjmov účtovnej jednotky, ak je ju možné začleniť do investičných činností (-)   | 0,00                  | 0,00   |
| B. 16.            | Príjmy výnimočného rozsahu alebo výskytu vzťahujúce sa na investičnú činnosť (+)   | 0,00                  | 0,00   |
| B. 17.            | Výdavky výnimočného rozsahu alebo výskytu vzťahujúce sa na investičnú činnosť (-)  | 0,00                  | 0,00   |
| B. 18.            | Ostatné príjmy vzťahujúce sa na investičnú činnosť (+)   | 0,00                  | 0,00   |
| B. 19.            | Ostatné výdavky vzťahujúce sa na investičnú činnosť (-)  | -2425874,00           | -943362,00                                   |
| <b>B.</b>         | <b>Čisté peňažné toky z investičnej činnosti (súčet B. 1. až B. 19.)</b>   | -2292358,00           | -846347,00                                   |
|                   | <b>Peňažné toky z finančnej činnosti</b>   |                       |  |
| C. 1.             | <i>Peňažné toky vo vlastnom imaní (súčet C. 1. 1. až C. 1. 8.)</i>   | -17410,00             | 109,00                                       |
| C. 1. 1.          | Príjmy z upísaných akcií a obchodných podielov (+)   | 0,00                  | 0,00   |
| C. 1. 2.          | Príjmy z ďalších vkladov do vlastného imania spoločníkmi alebo fyzickou osobou, ktorá je účtovnou jednotkou (+)  | 0,00                  | 109,00                                       |
| C. 1. 3.          | Prijaté peňažné dary (+)   | 0,00                  | 0,00   |
| C. 1. 4.          | Príjmy z úhrady straty spoločníkmi (+)   | 0,00                  | 0,00   |
| C. 1. 5.          | Výdavky na obstaranie alebo spätné odkúpenie vlastných akcií a vlastných obchodných podielov (-)   | 0,00                  | 0,00   |
| C. 1. 6.          | Výdavky spojené so znížením fondov vytvorených účtovnou jednotkou (-)  | 0,00                  | 0,00   |
| C. 1. 7.          | Výdavky na vyplatenie podielu na vlastnom imaní spoločníkmi účtovnej jednotky a fyzickou osobou, ktorá je účtovnou jednotkou (-)   | 0,00                  | 0,00   |
| C. 1. 8.          | Výdavky z iných dôvodov, ktoré súvisia so znížením vlastného imania (-)  | -17410,00             | 0,00   |
| C. 2.             | <i>Peňažné toky vznikajúce z dlhodobých záväzkov a krátkodobých záväzkov z finančnej činnosti, (súčet C. 2. 1. až C. 2. 9.)</i>  | 1594413,00            | -634370,00                                   |
| C. 2. 1.          | Príjmy z emisie dlhových cenných papierov (+)  | 0,00                  | 0,00   |
| C. 2. 2.          | Výdavky na úhradu záväzkov z dlhových CP (-)   | 0,00                  | 0,00   |
| C. 2. 3.          | Príjmy z úverov, ktoré účtovnej jednotke poskytla banka alebo pobočka zahraničnej banky, s výnimkou úverov, ktoré boli poskytnuté na zabezpečenie hlavného predmetu činnosti (+)             | 0,00                  | 0,00   |
| C. 2. 4.          | Výdavky na splácanie úverov, ktoré účtovnej jednotke poskytla banka alebo pobočka zahraničnej banky, s výnimkou úverov, ktoré boli poskytnuté na zabezpečenie hlavného predmetu činnosti (-) | 0,00                  | 0,00   |

| Označenie položky | Obsah položky  | Bežné účtovné obdobie | Bezprostredne predchádzajúce účtovné obdobie |
|-------------------|--|-----------------------|--|
| C. 2. 5.          | Príjmy z prijatých pôžičiek (+)  | 0,00                  | 0,00   |
| C. 2. 6.          | Výdavky na splácanie pôžičiek (-)  | 0,00                  | 0,00   |
| C. 2. 7.          | Výdavky na úhradu záväzkov z používania majetku, ktorý je predmetom zmluvy o kúpe prenajatej veci (-)  | 0,00                  | 0,00   |
| C. 2. 8.          | Príjmy z ostatných dlhodobých záväzkov a krátkodobých záväzkov vyplývajúcich z finančnej činnosti účtovnej jednotky, s výnimkou tých, ktoré sa uvádzajú osobitne v inej časti prehľadu peňažných tokov (+)             | 1594413,00            | 0,00   |
| C. 2. 9.          | Výdavky na splácanie ostatných dlhodobých záväzkov a krátkodobých záväzkov vyplývajúcich z finančnej činnosti účtovnej jednotky, s výnimkou tých, ktoré sa uvádzajú osobitne v inej časti prehľadu peňažných tokov (-) | 0,00                  | -634370,00                                   |
| C. 3.             | Výdavky na zaplatené úroky, s výnimkou tých, ktoré sa začleňujú do prevádzkových činností (-)  | 0,00                  | 0,00   |
| C. 4.             | Výdavky na vyplatené dividendy a iné podiely na zisku, s výnimkou tých, ktoré sa začleňujú do prevádzkových činností (-)   | 0,00                  | 0,00   |
| C. 5.             | Výdavky súvisiace s derivátmi, s výnimkou, ak sú určené na predaj alebo na obchodovanie, alebo ak sa považujú za peňažné toky z investičnej činnosti (-)   | 0,00                  | 0,00   |
| C. 6.             | Príjmy súvisiace s derivátmi, s výnimkou, ak sú určené na predaj alebo na obchodovanie, alebo ak sa považujú za peňažné toky z investičnej činnosti (+)  | 0,00                  | 0,00   |
| C. 7.             | Výdavky na daň z príjmov účtovnej jednotky, ak ich možno začleniť do finančných činností (-)   | 0,00                  | 0,00   |
| C. 8.             | Príjmy výnimočného rozsahu alebo výskytu vzťahujúce sa na finančnú činnosť (+)   | 0,00                  | 0,00   |
| C. 9.             | Výdavky výnimočného rozsahu alebo výskytu vzťahujúce sa na finančnú činnosť (-)  | 0,00                  | 0,00   |
| <b>C.</b>         | <b>Čisté peňažné toky z finančnej činnosti (súčet C. 1. až C. 9.)</b>  | <b>1577003,00</b>     | <b>-634261,00</b>                            |
| <b>D.</b>         | <b>Čisté zvýšenie alebo čisté zníženie peňažných prostriedkov (+/-), (súčet A + B + C)</b>   | <b>83188,00</b>       | <b>-6048,00</b>                              |
| <b>E.</b>         | <b>Stav peňažných prostriedkov a peňažných ekvivalentov na začiatku účtovného obdobia (+/-)</b>  | <b>138620,00</b>      | <b>144668,00</b>                             |
| <b>F.</b>         | <b>Stav peňažných prostriedkov a peňažných ekvivalentov na konci účtovného obdobia pred zohľadnením kurzových rozdielov vyčíslených ku dňu, ku ktorému sa zostavuje účtovná závierka (+/-)</b>                         | <b>221808,00</b>      | <b>138620,00</b>                             |
| <b>G.</b>         | <b>Kurzové rozdiely vyčíslené k peňažným prostriedkom a peňažným ekvivalentom ku dňu, ku ktorému sa zostavuje účtovná závierka (+/-)</b>   | <b>-7,00</b>          | <b>0,00</b>                                  |
| <b>H.</b>         | <b>Zostatok peňažných prostriedkov a peňažných ekvivalentov na konci účtovného obdobia upravený o kurzové rozdiely vyčíslené ku dňu, ku ktorému sa zostavuje účtovná závierka (+/-)</b>                                | <b>221801,00</b>      | <b>138620,00</b>                             |

|  |
|--|
|  |
|--|

|  |
|--|
|  |
|--|

**Doplňujúce informácie**

|  |
|--|
|  |
|--|

**Výročná správa spoločnosti**

**HOTIS RECYCLING  
SLOVAKIA s.r.o.**

Myslenická 1, 902 01 Pezinok

**za rok 2024**

# **OBSAH**

Úvod

1. Všeobecná časť
2. Doplnujúce informácie
3. Finančné ukazovatele spoločnosti

# Úvod

**Obchodné meno:** HOTIS RECYCLING SLOVAKIA s. r. o.  
**Sídlo:** Myslenická 1, 902 01 Pezinok

**IČO:** 35 872 764

**DIČ:** 2021768056

**Vznik spoločnosti:** 11.12.2003

**Telefón:** 0948 369 446

**Právna forma:** Spoločnosť s ručením obmedzeným

**Konateľ:** **Fedor Hotový**  
**Natália Nemcová**

## **Predmet činnosti:**

podnikanie v oblasti nakladania s nebezpečným odpadom

nákladná cestná doprava s počtom vozidiel 5

medzinárodná preprava tovaru po ceste v prenájme alebo za úhradu

podnikanie v oblasti nakladania s iným ako nebezpečným odpadom

nákladná cestná doprava vykonávaná vozidlami s celkovou hmotnosťou do 3,5 t vrátane prípojného vozidla

čistiace a upratovacie služby

prenájom hnutel'ných vecí

prenájom nehnuteľností spojený s poskytovaním iných než základných služieb spojených s prenájomom

spprostredkovateľská činnosť v oblasti obchodu

spprostredkovateľská činnosť v oblasti služieb

spprostredkovateľská činnosť v oblasti výroby

kúpa tovaru na účely jeho predaja konečnému spotrebiteľovi (maloobchod) alebo iným prevádzkovateľom živnosti (veľkoobchod)

prípravné práce k realizácii stavby

uskutočňovanie stavieb a ich zmien

demolačné práce ( odstránenie pôvodných stavieb a ich častí bez použitia trhavín)

dokončovacie stavebné práce pri realizácii exteriérov a interiérov

**Základné imanie:** 6 640,00 EUR

# 1. Všeobecná časť

Spoločnosť HOTIS RECYCLING SLOVAKIA s. r. o. je na trhu od roku 2004 a zaoberá sa najmä kúpou a predajom železného šrotu a farebných kovov. Svoju pôsobnosť má spoločnosť okrem Slovenskej republiky aj v Rakúsku, Nemecku, Maďarsku, Poľsku, Taliansku, Českej republike a Slovinsku.

## Organizačná štruktúra spoločnosti

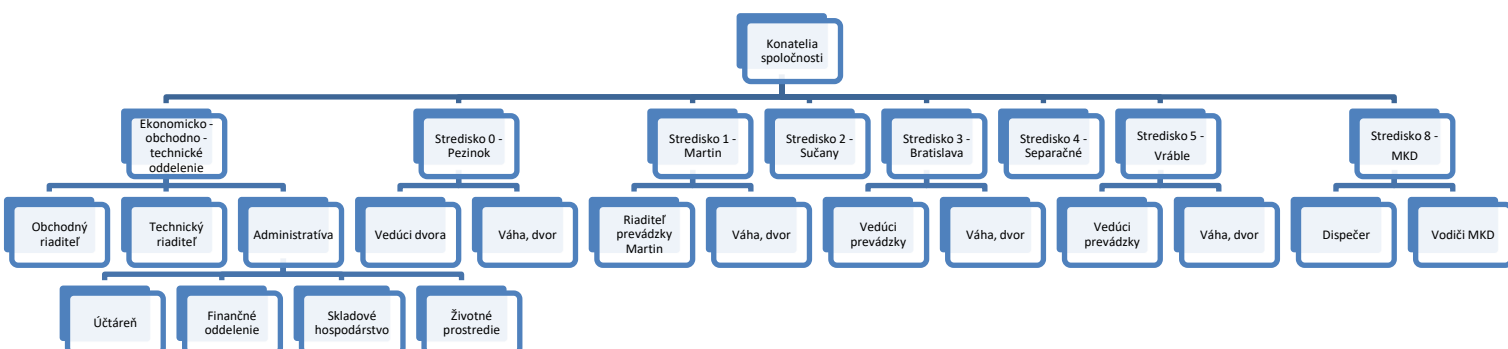

## 2. Doplnujúce informácie

1. O naložení s výsledkom hospodárenia za účtovné obdobie 2024, straty vo výške 1 059 790,67 EUR, rozhodne valné zhromaždenie po schválení účtovnej závierky za rok 2024.
2. Spoločnosť v roku 2024 nevykazovala žiadne výdavky na činnosť v oblasti výskumu a vývoja.
3. Priemerný počet zamestnancov sa v roku 2024 znížil na 54 (v roku 2023 bol priemerný stav zamestnancov 57).
4. Spoločnosť nenadobúdala vlastné akcie a ani akcie materskej spoločnosti za rok 2024.
5. Spoločnosť má organizačnú zložku v ČR.
6. Spoločnosť prevádzkuje svoju činnosť s rešpektom na životné prostredie.
7. Činnosť našej spoločnosti (ako aj ostatných spoločností podnikajúcich v tomto odvetví priemyslu) bola v roku 2024 ovplyvnená nasledujúcimi významnými skutočnosťami:

Ceny Fe šrotu a farebných kovov boli oproti roku 2023 nestabilnejšie. Výkyvy boli razantné, hlavne v letných mesiacoch jún – august kedy bol zaznamenaný ešte výraznejší pokles cien obchodovaných komodít, ktorý pokračoval až do konca roka.

Hospodársky výsledok bol ovplyvnený aj tým, že výrobné spoločnosti (odberatelia) obmedzili nákup kovového šrotu, nakoľko poklesla výroba u spracovateľov kovového šrotu z dôvodu menšieho dopytu po tomto tovare v automobilovom a stavebnom priemysle.

Zmluvné ceny s dodávateľmi boli príliš vysoké oproti neustálemu poklesu BDSV a ochota upraviť vzorec pre náš nákup bola malá. Preto sme s niektorými dodávateľmi obmedzili alebo ukončili spoluprácu, nakoľko vo veľa prípadoch bola táto spolupráca pre našu spoločnosť nerentabilná.

Z dôvodu udržania pozície na trhu a skvalitnenia spracovania šrotu, boli potrebné výrazné investície do novej techniky, aby sa zvýšilo zhodnotenie nakupovaného šrotu. Kúpilo sa priemyselné rýpadlo SENNEBOGEN, Schreder ZATO BLUE DEVIL a 2 ťahače Mercedes – Benz Actros, všetko v sumárnej nákupnej cene 1 481 277 EUR.

Zdroje financovania poskytnuté financujúcou bankou do prevádzkovej aj investičnej oblasti sú naďalej veľkým prínosom pre udržanie výkonnosti firmy a celkovú ekonomickú stabilitu.

Oproti roku 2023 **klesol** čistý obrat (o 7 419 682,-€), a v súvislosti s týmto poklesom aj **pokles** pridanej hodnoty (o 1 298 446,- €), čo priamo ovplyvnilo výšku **HV** za účtovné obdobie po zdanení (-1 059 789,67 €).

V roku 2024 pokračoval v dodávateľskej oblasti proces hľadania a získavania nových dodávateľov ako aj redukcia starých dodávateľov a táto snaha opätovne viedla k prehĺbeniu diverzifikácie portfólia dodávateľov a zefektívneniu vzájomnej spolupráce.

V odberateľskej oblasti sa darilo získať nových odberateľov. Tým sa rozšírilo portfólio odberateľov. Naďalej sa naša spoločnosť snažila zamerať na spoluprácu s partnermi, kde je možná efektívnejšia spolupráca.

Pre budúcnosť stále ostáva cieľom čo najvyššia efektívnosť obchodných kontraktov a utlmenie spolupráce s firmami, kde je efektívnosť veľmi nízka.

V oblasti environmentálneho servisu naďalej ostáva prioritou jeho rozširovanie a skvalitňovanie, v ekonomickej oblasti bude cieľom zachovať súčasnú mieru diverzifikácie tržieb okolo úrovne 1/2 – farebné kovy a 1/2 – železný šrot.

|   |                                    | Rok 2024<br>v EUR |   | Rok 2023<br>v EUR |   |          |
|---|------------------------------------|-------------------|---|-------------------|---|----------|
| <b>Pridaná hodnota v %</b>  | Pridaná hodnota                    | 2 458 320         | = | 3 756 766         | = | 7,39%    |
| Gross profit margin   | Tržby z predaja tovaru a služieb   | 43 434 057        |   | 50 853 739        |   | 48799031 |
| <b>Celková likvidita</b>  | Obežné aktíva                      | 4 737 935         | = | 6 186 216         | = | 1,08     |
| Current ratio   | Krátkodobé záväzky                 | 4 005 357         |   | 5 710 114         |   |          |
| * krátkodobá finančná stabilita a platobná schopnosť, predpoklady podniku plniť záväzky v najbližšom období, pozitívna hodnota 1.5 - 2.5, nie pod 1.0 |                                    |                   |   |                   |   |          |
| <b>Bežná likvidita</b>  | Obežné aktíva - zásoby             | 1 864 246         | = | 3 895 530         | = | 0,68     |
| Quick ratio   | Krátkodobé záväzky                 | 4 005 357         |   | 5 710 114         |   |          |
| * krátkodobá finančná stabilita a platobná schopnosť, predpoklady podniku plniť záväzky v najbližšom období, pozitívna hodnota 1,0 - 1.5              |                                    |                   |   |                   |   |          |
| <b>Okamžitá likvidita</b>   | Obež.aktíva - zásoby - krátk.pohľ. | 240 193           | = | 151 770           | = | 0,03     |
|   | Krátkodobé záväzky                 | 4 005 357         |   | 5 710 114         |   |          |
| * okamžitá platobná schopnosť, predpoklad podniku plniť záväzky v najbližšom období, pozitívna hodnota 0.2 - 0.8                                      |                                    |                   |   |                   |   |          |
| <b>Obrat pohľadávok</b>   | Tržby                              | 43 434 057        | = | 50 853 739        | = | 13,58    |
| Debtor turnover   | Pohľadávky                         | 1 624 053         |   | 3 743 760         |   |          |
| * obrat pohľadávok, koľkokrát sa otočia v priebehu roka pohľadávky  |                                    |                   |   |                   |   |          |
| <b>Doba obratu pohľadávok</b>   | Pohľadávky                         | 1 624 053         | = | 3 743 760         | = | 27 dni   |
| Receivables days  | Tržby / počet dni                  | 118 672           |   | 139 325           |   |          |
| *priemerná doba splácania pohľadávok  |                                    |                   |   |                   |   |          |
| <b>Obrat zásob</b>  | Tržby                              | 43 434 057        | = | 50 853 739        | = | 22,20    |
| Inventory on hand   | Zásoby                             | 2 873 689         |   | 2 290 686         |   |          |
| *priemerná doba držania zásob   |                                    |                   |   |                   |   |          |
| <b>Krytie úrokov</b>  | HV pred úrokmi a zdanením          | -387 017          | = | 1 066 338         | = | 1,98     |
| Interest cover  | Nákladové úroky                    | 541 869           |   | 539 056           |   |          |
| * minimálna 3, optimálna hodnota je 8   |                                    |                   |   |                   |   |          |
| <b>Rentability celkového kapitálu</b>   | HV                                 | -1 059 791        | = | 422 512           | = | 2,84     |
| ROA   | Celkové aktíva                     | 14 651 073        |   | 14 895 218        |   |          |
| *ROA - ziskovosť, miera zhodnotenia zdrojov, efektívnosť finančného riadenia  |                                    |                   |   |                   |   |          |
| <b>Rentabilita vlastného kapitálu</b>   | HV                                 | -1 059 791        | = | 422 512           | = | 10,27    |
| ROE   | Vlastné imanie                     | 3 035 218         |   | 4 112 422         |   |          |
| * ROE - ziskovosť, miera zhodnotenia zdrojov, efektívnosť finančného riadenia   |                                    |                   |   |                   |   |          |

počet dni v roku

365

365

### 3. Finančné ukazovatele spoločnosti

Doba obratu pohľadávok so oproti roku 2023 znížila na 14 dní. To bolo spôsobené najmä využívaním služieb faktoringových spoločností.

Celková likvidita spoločnosti sa oproti roku 2023 znížila na 0,06. Manažment spoločnosti pracuje na vyriešení nepriaznivej situácie s likviditou spoločnosti.

Pridaná hodnota spoločnosti HOTIS RECYCLING SLOVAKIA s.r.o. v roku 2024 predstavovala 5,66 % tržieb z predaja tovaru a služieb, čo oproti roku 2023 predstavuje pokles o 1,73%.

Cieľom spoločnosti do budúcnosti je zlepšenie všetkých ekonomických ukazovateľov.