

RoTTeL Energy, s. r. o.

**VÝROČNÁ SPRÁVA, ÚČTOVNÁ ZÁVIERKA
K 31. DECEMBRU 2024**

A SPRÁVA AUDÍTORA

SPRÁVA NEZÁVISLÉHO AUDÍTORA

Spoločníkovi a štatutárnemu orgánu spoločnosti RoTTeL Energy, s.r.o.

I. Správa z auditu účtovnej závierky

Názor

Uskutočnili sme audit účtovnej závierky spoločnosti RoTTeL Energy, s. r.o. (ďalej len „Spoločnosť“), ktorá obsahuje súvahu k 31. decembru 2024, výkaz ziskov a strát za rok končiaci sa k uvedenému dátumu, a poznámky, ktoré obsahujú súhrn významných účtovných zásad a účtovných metód.

Podľa nášho názoru, priložená účtovná závierka poskytuje pravdivý a verný obraz finančnej situácie Spoločnosti k 31. decembru 2024 a výsledku jej hospodárenia za rok končiaci sa k uvedenému dátumu podľa zákona č. 431/2002 Z.z. o účtovníctve v znení neskorších predpisov (ďalej len „zákon o účtovníctve“).

Základ pre názor

Audit sme vykonali podľa medzinárodných audítorských štandardov (International Standards on Auditing, ISA). Naša zodpovednosť podľa týchto štandardov je uvedená v odseku Zodpovednosť audítora za audit účtovnej závierky. Od Spoločnosti sme nezávislí podľa ustanovení zákona č. 423/2015 o štatutárnom audite a o zmene a doplnení zákona č. 431/2002 Z. z. o účtovníctve v znení neskorších predpisov (ďalej len „zákon o štatutárnom audite“) týkajúcich sa etiky, vrátane Etického kódexu audítora, relevantných pre náš audit účtovnej závierky a splnili sme aj ostatné požiadavky týchto ustanovení týkajúcich sa etiky. Sme presvedčení, že audítorské dôkazy, ktoré sme získali, poskytujú dostatočný a vhodný základ pre náš názor.

Iná skutočnosť

Spoločnosť nespĺňa veľkostné kritéria pre povinný audit účtovnej závierky v zmysle zákona o účtovníctve. Povinnosť auditu účtovnej závierky vyplýva z iného právneho predpisu.

Zodpovednosť štatutárneho orgánu za účtovnú závierku

Štatutárny orgán je zodpovedný za zostavenie tejto účtovnej závierky tak, aby poskytovala pravdivý a verný obraz podľa zákona o účtovníctve a za tie interné kontroly, ktoré považuje za potrebné na zostavenie účtovnej závierky, ktorá neobsahuje významné nesprávnosti, či už v dôsledku podvodu alebo chyby.

Pri zostavovaní účtovnej závierky je štatutárny orgán zodpovedný za zhodnotenie schopnosti Spoločnosti nepretržite pokračovať vo svojej činnosti, za opísanie skutočností týkajúcich sa nepretržitého pokračovania v činnosti, ak je to potrebné, a za použitie predpokladu nepretržitého pokračovania v činnosti v účtovníctve, ibaže by mal v úmysle Spoločnosť zlikvidovať alebo ukončiť jej činnosť, alebo by nemal inú realistickú možnosť než tak urobiť.

Zodpovednosť audítora za audit účtovnej závierky

Našou zodpovednosťou je získať primerané uistenie, či účtovná závierka ako celok neobsahuje významné nesprávnosti, či už v dôsledku podvodu alebo chyby, a vydať správu audítora, vrátane názoru. Primerané uistenie je uistenie vysokého stupňa, ale nie je zárukou toho, že audit vykonaný podľa medzinárodných audítorských štandardov vždy odhalí významné nesprávnosti, ak také existujú. Nesprávnosti môžu vzniknúť v dôsledku podvodu alebo chyby a za významné sa považujú vtedy, ak by sa dalo odôvodnene očakávať, že jednotlivito alebo v súhrne by mohli ovplyvniť ekonomické rozhodnutia používateľov, uskutočnené na základe tejto účtovnej závierky.

V rámci auditu uskutočneného podľa medzinárodných audítorských štandardov, počas celého auditu uplatňujeme odborný úsudok a zachováваме profesionálny skepticizmus. Okrem toho:

- Identifikujeme a posudzujeme riziká významnej nesprávnosti účtovnej závierky, či už v dôsledku podvodu alebo chyby, navrhujeme a uskutočňujeme audítorské postupy reagujúce na tieto riziká a získavame audítorské dôkazy, ktoré sú dostatočné a vhodné na poskytnutie základu pre náš názor. Riziko neodhalenia významnej nesprávnosti v dôsledku podvodu je vyššie ako toto riziko v dôsledku chyby, pretože podvod môže zahŕňať tajnú dohodu, falšovanie, úmyselné vynechanie, nepravdivé vyhlásenie alebo obídenie internej kontroly.

- Oboznamujeme sa s internými kontrolami relevantnými pre audit, aby sme mohli navrhnúť audítorské postupy vhodné za daných okolností, ale nie za účelom vyjadrenia názoru na efektívnosť interných kontrol Spoločnosti.
- Hodnotíme vhodnosť použitých účtovných zásad a účtovných metód a primeranosť účtovných odhadov a uvedenie s nimi súvisiacich informácií, uskutočnené štatutárnym orgánom.
- Robíme záver o tom, či štatutárny orgán vhodne v účtovníctve používa predpoklad nepretržitého pokračovania v činnosti a na základe získaných audítorských dôkazov záver o tom, či existuje významná neistota v súvislosti s udalosťami alebo okolnosťami, ktoré by mohli významne spochybniť schopnosť Spoločnosti nepretržite pokračovať v činnosti. Ak dospejeme k záveru, že významná neistota existuje, sme povinní upozorniť v našej správe audítora na súvisiace informácie uvedené v účtovnej závierke alebo, ak sú tieto informácie nedostatočné, modifikovať náš názor. Naše závery vychádzajú z audítorských dôkazov získaných do dátumu vydania našej správy audítora. Budúce udalosti alebo okolnosti však môžu spôsobiť, že Spoločnosť prestane pokračovať v nepretržitej činnosti.
- Hodnotíme celkovú prezentáciu, štruktúru a obsah účtovnej závierky vrátane informácií v nej uvedených, ako aj to, či účtovná závierka zachytáva uskutočnené transakcie a udalosti spôsobom, ktorý vedie k ich vernému zobrazeniu.

II. Správa k ďalším požiadavkám zákonov a iných právnych predpisov

Správa k informáciám, ktoré sa uvádzajú vo výročnej správe

Štatutárny orgán je zodpovedný za informácie uvedené vo výročnej správe, zostavenej podľa požiadaviek zákona o účtovníctve. Naš vyššie uvedený názor na účtovnú závierku sa nevzťahuje na iné informácie vo výročnej správe.

V súvislosti s auditom účtovnej závierky je našou zodpovednosťou oboznámenie sa s informáciami uvedenými vo výročnej správe a posúdenie, či tieto informácie nie sú vo významnom nesúlade s auditovanou účtovnou závierkou alebo našimi poznatkami, ktoré sme získali počas auditu účtovnej závierky, alebo sa inak zdajú byť významne nesprávne.

Posúdili sme, či výročná správa Spoločnosti obsahuje informácie, ktorých uvedenie vyžaduje zákon o účtovníctve.

Na základe prác vykonaných počas auditu účtovnej závierky, podľa nášho názoru:

- informácie uvedené vo výročnej správe zostavenej za rok 2024 sú v súlade s účtovnou závierkou za daný rok,
- výročná správa obsahuje informácie podľa zákona o účtovníctve.

Okrem toho, na základe našich poznatkov o účtovnej jednotke a situácii v nej, ktoré sme získali počas auditu účtovnej závierky, sme povinní uviesť, či sme zistili významné nesprávnosti vo výročnej správe, ktorú sme obdržali pred dátumom vydania tejto správy audítora. V tejto súvislosti neexistujú zistenia, ktoré by sme mali uviesť.

V Košiciach 18. decembra 2025

AC AUDIT CASSOVIA s.r.o. Hroncova 3, Košice č.l. SKAU 128,
Mária Gombitová, štatutárny audítor, č.l. SKAU 632

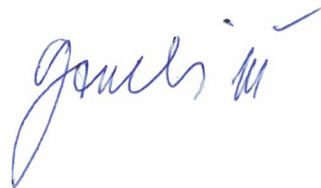

RoTTeL Energy, s.r.o., Jarková 42, 080 01 Prešov

Zapísaná v obchodnom registri Okresného súdu Prešov, oddiel Sro, vložka č. 18949/5

VÝROČNÁ SPRÁVA

2024

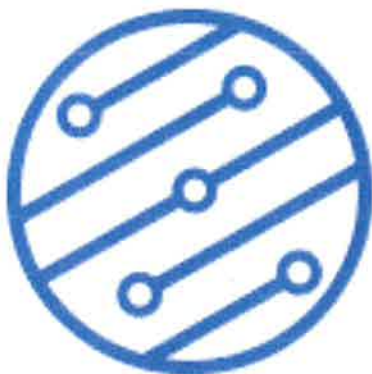

ROTTEL
ENERGY

OBSAH

1. Identifikácia spoločnosti

1.1. Základné údaje

1.1.1. Obchodné meno a právna forma spoločnosti

1.1.2. Identifikačné číslo

1.1.3. Sídlo spoločnosti

1.1.4. Dátum založenia a registrácie spoločnosti

1.1.5. Základné imanie

1.1.6. Štatutárny orgán spoločnosti

1.1.7. Organizačná štruktúra

2. Podnikateľská činnosť spoločnosti

2.1. Predmet podnikania spoločnosti

2.2. Správa o podnikateľskej činnosti spoločnosti v roku 2024

2.2.1. Významné udalosti v roku 2024

2.2.2. Správa o podnikateľskej činnosti

2.2.3. Návrh na vysporiadanie hospodárskeho výsledku za rok 2024

2.3. Predpokladaný budúci vývoj spoločnosti

2.4. Udalosti osobitného významu po skončení účtovného obdobia

2.5. Výdavky na činnosť v oblasti výskumu a vývoja

2.6. Obstaranie vlastných akcií

2.7. Vplyv na životné prostredie a zamestnanosť

2.8. Organizačná jednotka v zahraničí

3. Ekonomické údaje

4. Zhodnotenie dodávky a distribúcie elektriky, plynu a vody za rok 2024 a predpoklad na rok 2025

1. Identifikácia spoločnosti

1.1. Základné údaje

1.1.1. Obchodné meno a právna forma spoločnosti

RoTTeL Energy, s.r.o.

1.1.2. Identifikačné číslo

36815616

1.1.3. Sídlo spoločnosti

Jarková 42

1.1.4. Dátum založenia a registrácie spoločnosti

Spoločnosť bola založená a zapísaná v obchodnom registri Okresného súdu Prešov, dňa 8.8.2007

1.1.5. Základné imanie

Základné imanie spoločnosti je 13 345,- €

1.1.6. Štatutárny orgán spoločnosti

- konateľ

1.1.7. Organizačná štruktúra k 31.12.2024

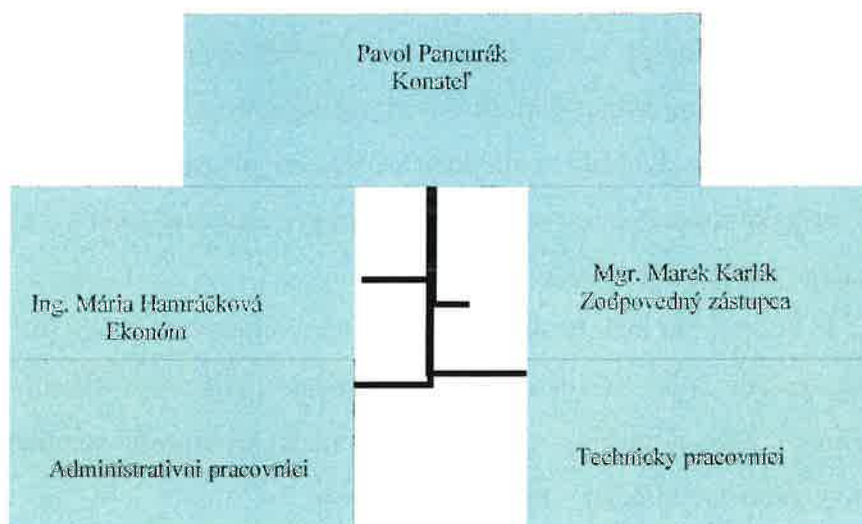

2. Podnikateľská činnosť spoločnosti

2.1. Predmet podnikania spoločnosti

Hlavným predmetom podnikania spoločnosti je dodávka a distribúcia elektrickej energie, plynu a vody.

2.2. Správa o podnikateľskej činnosti spoločnosti v roku 2024

2.2.1. Významné udalosti v roku 2024

V roku 2024 sa zahájila rekonštrukcia päťposchodovej administratívnej budovy na polyfunkčný objekt, ktorý bude slúžiť na kombinované využitie. V rámci rekonštrukcie je plánované vytvorenie priestorov pre prevádzku zubnej kliniky a hotelového zariadenia. Realizácia projektu je zameraná na modernizáciu objektu, zlepšenie technického stavu budovy a jej prispôbenie aktuálnym funkčným, technickým a prevádzkovým požiadavkám. Rekonštrukcia zároveň predstavuje rozšírenie využitia nehnuteľnosti a vytvára predpoklady pre jej efektívne a dlhodobé využívanie.

2.2.2. Správa o podnikateľskej činnosti

Spoločnosť RoTTeL Energy, s.r.o. zahájila svoju podnikateľskú činnosť dňa 8. 8. 2007. Na zabezpečenie výkonu svojej činnosti si od začiatku vytvorila primerané technické a personálne zázemie a nadviazala spoluprácu s obchodnými partnermi. V septembri 2007 spoločnosť získala povolenie na podnikanie v oblasti elektroenergetiky a plynárenstva, vydané Úradom pre reguláciu siet'ových odvetví.

Spoločnosť je vlastníkom inžinierskych sietí v Priemyselnom parku na Solivarskej 1/A v Prešove, na základe čoho od roku 2007 zabezpečuje dodávku a distribúciu energií v uvedenom areáli. Táto skutočnosť umožnila spoločnosti dosahovať stabilné hospodárske výsledky a vytvárať predpoklady pre jej ďalší rozvoj.

Od začiatku svojej činnosti až po súčasnosť spoločnosť nepretržite dodáva a distribuuje médiá pre 10 odberateľov, prevažne výrobné spoločnosti pôsobiace v areáli Priemyselného parku Solivarská 1/A, Prešov.

Spoločnosť si riadne a včas plní všetky svoje finančné záväzky. Voči orgánom štátnej správy, dodávateľom, poisťovniam ani zamestnancom neeviduje žiadne záväzky po lehote splatnosti.

2.2.3. Návrh na vysporiadanie hospodárskeho výsledku za rok 2024

Spoločnosť v roku 2024 zaznamenala kladný hospodársky výsledok vo výške 259 934,-€
Predpokladané rozdelenie 259 934,-€ na nerozdelený zisk minulých období.

2.3. Predpokladaný budúci vývoj činnosti

Spoločnosť neplánuje meniť predmet činnosti a v sledovanom období sa zameriava na rozšírenie svojej pôsobnosti z hľadiska odberu elektrickej energie. V roku 2024 sa začala realizácia výstavby obchodného centra OC Krížik s 10 samostatnými predajnými jednotkami, ktoré bude od roku 2025 vystupovať ako nový odberateľ elektrickej energie.

Pre zabezpečenie dostatočnej a stabilnej dodávky elektrickej energie bola v rámci projektu zrealizovaná kiosková trafostanica, ktorá bola odkúpená do vlastníctva spoločnosti. Trafostanica slúži výhradne na zásobovanie predmetného objektu elektrickou energiou a zabezpečuje distribúciu elektrickej energie pre jednotlivé prevádzky a spoločné priestory obchodného centra.

V nasledujúcom období je plánované dokončenie rekonštrukcie bývalej administratívnej budovy na polyfunkčný objekt s hotelovou prevádzkou, ktorý bude predstavovať ďalší nový odber elektrickej energie v správe spoločnosti. Aj v tomto prípade pôjde o štandardný odber v súlade s technickými a distribučnými podmienkami príslušného prevádzkovateľa distribučnej sústavy.

2.4. Udalosti osobitného významu po skončení účtovného obdobia

Spoločnosť nezaznamenala žiadnu udalosť osobitného významu po skončení účtovného obdobia

2.5. Výdavky na činnosť v oblasti výskumu a vývoja

V roku 2024 nevyňalo žiadne prostriedky na oblasť výskumu a vývoja.

2.6. Obstaranie vlastných akcií

Spoločnosť v roku 2024 neobstarala žiadne vlastné akcie.

2.7. Vplyv na životné prostredie a zamestnanosť

Spoločnosť zamestnáva 6 zamestnancov z toho 6 na hlavný pracovný pomer a v roku 2024 nemala významný vplyv na zamestnanosť.

Vzhľadom na hlavnú činnosť spoločnosti – dodávka a distribúcia energií v roku 2024 nezaznamenala spoločnosť žiaden vplyv na životné prostredie.

2.8. Organizačná jednotka v zahraničí

V roku 2024 spoločnosť nemala a ani nezriadila žiadnu svoju organizačnú jednotku v zahraničí.

*Ekonomické údaje***Súvaha**

v EUR

k 31.12.2024

k 31.12.2023

k 31.12.2022

SPOLU MAJETOK	5 103 877	2 329 719	2 318 458
Neobežný majetok	427 111	456 597	767 656
Dlhodobý nehmotný majetok			
Dlhodobý hmotný majetok	427 111	456 597	767 656
Dlhodobý finančný majetok			
Obežný majetok	4 668 498	1 871 707	1 550 275
Zásoby	2 350 232	341 139	
Dlhodobé pohľadávky			
Krátkodobé pohľadávky	1 652 382	1 490 874	1 436 384
Finančné účty	665 884	39 694	113 891
Časové rozlíšenie	8 268	1 415	527
Vlastné imanie a záväzky	5 103 877	2 329 719	2 318 458
Vlastné imanie	1 038 857	759 082	593 873
Základné imanie	13 345	13 345	13 345
Kapitálové fondy	664	664	664
Fondy zo zisku	2 005	2 005	2 005
Výsledok hospodárenia minulých rokov	734 359	574 359	521 763
Výsledok hospodárenia za účtovné obdobie	288 484	168 709	55 096
Záväzky	3 978 471	1 453 672	1 577 204
Rezervy	11 221	15 091	9 817
Dlhodobé záväzky	1 180 507	1 084 089	715
Krátkodobé záväzky	873 860	160 047	238 155
Bankové úvery a výpomoci	1 851 758	66 660	102 000
Bankové úvery a výpomoci	61 125	127 785	1 226 517
Časové rozlíšenie	86 549	116 969	147 381

Výkaz ziskov a strát

v EUR

k 31.12.2024

k 31.12.2023

k 31.12.2022

Tržby za predaj tovaru

Náklady na predaný tovar

Obchodná marža	0	0	
-----------------------	----------	----------	--

Výroba	2 306 836	2 460 413	2 616 081
--------	-----------	-----------	-----------

Výrobná spotreba	1 914 581	2 219 774	2 565 604
------------------	-----------	-----------	-----------

Pridaná hodnota	402 097	371 055	274 298
------------------------	----------------	----------------	----------------

Osobné náklady	153 750	137 847	122 646
----------------	---------	---------	---------

Dane a poplatky	17 732	14 785	11 361
-----------------	--------	--------	--------

Odpisy investičného majetku	54 261	12 044	103 584
-----------------------------	--------	--------	---------

Ostatné prevádzkové výnosy	32 017	47 153	41 816
----------------------------	--------	--------	--------

Ostatné prevádzkové náklady	17 538	12 983	28 046
-----------------------------	--------	--------	--------

Výsledok hospodárenia z hosp. činnosti	392 255	240 639	50 477
---	----------------	----------------	---------------

Finančné výnosy	28 550	21 486	20 084
-----------------	--------	--------	--------

Finančné náklady	81 749	58 516	2 813
------------------	--------	--------	-------

Výsledok hospodárenia z finančnej činnosti	-53 199	-37 030	17 271
---	----------------	----------------	---------------

Daň z príjmov	79 122	34 900	12 652
---------------	--------	--------	--------

Výsledok hospodárenia z bežnej činnosti	259 934	168 709	55 096
--	----------------	----------------	---------------

Mimoriadne výnosy

Mimoriadne náklady

Výsledok hospodárenia z mimor. činnosti			
--	--	--	--

Výsledok hospodárenia za účtovné obdobie	259 934	168 709	55 096
---	----------------	----------------	---------------

Finančné ukazovatele

	k 31.12.2024	k 31.12.2023	k 31.12.2022
Výnosy celkom	2 306 836	2 460 413	2 616 081

Ukazovatele ziskovosti

Hrubá ziskovosť (výnosy/ VI a záväzky)	0	1	1
Ziskovosť kapitálu (VH/ VI a záväzky)	0	0	0
Ziskovosť vlastného imania (VH/ VI)	0	0	0
Čistý pracovný kapitál (obežný majetok - bežné P)	1 870 534	1 502 124	-26 214
Ziskovosť ČPK	0	0	-2

Ukazovatele aktivity

Obrat ČPK v dňoch (ČPK/(výnosy/365))	296	223	-4
Obrat zásob v dňoch (zásoby/(výnosy/365))	0	0	0
Obrat pohľadávok v dňoch (pohl./ (výnosy/365))	261	221	200

Ukazovatele finančnej

Celková zadlženosť (záväzky/ VI a záväzky)	1	1	1
Bežná zadlženosť (krát. záväzky, Ú, ČR/ VI a záv.)	0	0	0
Podkapitalizovanie (VI+ dlhod. záväzky)/ neob. maj.)	12	5	3
Krytie stálych aktív (VI/ neob. majetok)	2	2	1

Ukazovatele likvidity

Solventnosť (peniaze/ splatné krátke Z)	1	0	0
Cash ratio (fin. účty/ bežné P)	0	0	0
Quick ratio (fin. účty+ krátkodobé pohl./bežné P)	1	1	1
Current ratio (obežný majetok/ bežné P)	0	0	0
Výnosy / 365	6 320	6 741	7 167

4. Zhodnotenie dodávky a distribúcie elektriky, plynu a vody za rok 2024 a predpoklad na rok 2025

Spoločnosť RoTTeL Energy, s.r.o. ako prevádzkovateľ lokálnych distribučných sietí a zariadení slúžiacich k distribúcií médií elektriny, plynu, vody v areáli na Solivarskej 1/A v Prešove (v minulosti závod ZPA KRÍŽIK) distribuuje a dodáva elektrinu, plyn a vodu všetkým odberateľom nachádzajúcich sa v areáli.

Počet odberateľov RoTTeL Energy, s.r.o. v r. 2024 pre jednotlivé média:

a) elektrina – 12 odberateľov: 8 x veľkoodberatelia (spotreba nad 30 000kWh/rok)
4 x malý podnik (spotreba do 30 000kWh/rok)

b) plyn – 3 odberatelia: 1x veľkoodber
1x stredoodber
1x maloodber

c) voda – 8 odberatelia.

d) povrchové vody – 8 odberatelia.

a) Elektrina:

Dodávateľom elektriny spoločnosti RoTTeL Energy, s.r.o. v roku 2024 bola spoločnosť t&at solution, s. r. o., s ktorou bola uzatvorenú zmluva o združenej dodávke elektriny. Nákup elektriny spolu tvoril 7 319,880 MWh elektriny, čo predstavuje cca -4,11% pokles nákupu elektriny oproti nákupu elektriny v roku 2023. Z celkového nakúpeného množstva elektriny bolo v r. 2024 distribuované koncovým odberateľom elektriny RoTTeL Energy, s.r.o. 7 092,009 MWh elektriny, t. j. pokles o -4,05% oproti roku 2023. Rozdiel medzi nákupom a predajom elektriny v roku 2024 vo výške 227,871 MWh bol spôsobený stratami pri distribúcii elektriny 211,242 MWh a vlastnou spotrebou elektriny pri distribúcii 16,629 MWh. Nižšia spotreba elektriny u koncových odberateľov bola spôsobená redukciami (znížením)

výroby u hlavného odberateľa f. Lear, ako aj zavádzaním úsporných energetických opatrení u koncových odberateľov. Na základe tejto skutočnosti údajov bola vypočítaná energetická účinnosť distribúcie elektriny podľa vyhlášky č. 88/2015 Z. z. pre rok 2024 vo výške 96,89% (viď príloha č.5 k vyhláške č. 88/2015 Z. z.). V podkladoch vypracovaných dňa 31.01. 2024 pre ÚRSO bola predpokladaná distribúcia elektriny na rok 2024 vo výške 7 400 MWh, straty pri distribúcii 550 MWh a vlastná spotreba elektriny pri distribúcii 22 MWh. Pri stanovení týchto údajov sa vychádzalo z požiadaviek odberateľov RoTTeL Energy, s.r.o. na rok 2024. Tento plán nebol splnený a zaznamenali sme pokles predaja oproti plánu o cca 4,16%, pokles spotreby a odberu elektriny u našich koncových odberateľov bolo zavádzaním novej výroby a úsporných opatrení v spotrebe energií u niektorých koncových odberateľov. S týmto súvisí aj medziročný pokles celkového odberu (nákupu) elektriny v porovnaní so skutočnosťou a plánom (medzi rokom 2023 a 2024) o 9,76%.

Plán distribúcie elektriny na rok 2025 vypracovaný pre ÚRSO predpokladá množstvo elektriny odobranej z distribučnej sústavy RoTTeL Energy, s.r.o. koncovými odberateľmi elektriny v rovnakej výške cca 6 600 MWh, vlastná spotreba elektriny pri distribúcii 22 MWh a straty pri distribúcii elektriny 491 MWh. Množstvo distribuovanej elektriny v návrhu na ÚRSO bolo dané súčtom predpokladov oznámených odberateľmi RoTTeL Energy, s.r.o. na rok 2025 a vlastným výpočtovým predpokladom, ktorý ráta so šetrením nákladov na energie a zníženie spotreby energií oproti predchádzajúcim rokom.

b) Plyn:

Plyn pre RoTTeL Energy, s.r.o. v roku 2024 dodávala spoločnosť Slovenský plynárenský priemysel, a. s.. Nákup plynu bol v množstve 5 403,740 (5 260,016 v roku 2023) MWh čo predstavuje cca 496 302 m³ plynu. Predaj plynu koncovým odberateľom bol bez strát pri distribúcii a bez vlastnej spotreby, čiže rovný nákupu 5 403,740 MWh. Oproti predaju plynu koncovým odberateľom v roku 2023 predstavuje rok 2024 nárast predaja plynu o cca 2,73%. Tento nárast bol spôsobený

dlhšou vykurovacou sezónou (November-Apríl). Koncoví odberatelia používajú plyn prevažne na vykurovanie a taktiež z časti je plyn používaný aj na technológiu výroby. Vypočítaná energetická náročnosť distribúcie plynu podľa vyhlášky č. 88/2015 Z. z. pre rok 2024 je 0 MWh/MWh (vid' príloha č.7 k vyhláške č. 88/2015 Z. z.) .

V porovnaní s podkladmi vypracovanými pre ÚRSO na rok 2023-2024 sa skutočná distribúcia plynu v r. 2024 približovala plánu na rok 2024, ktorý bol predpokladaný vo výške 500 000 m³ plynu. Rozdiel medzi skutočnosťou a plánom na rok 2024 bol vo výške 0,74%.

Plán distribúcie plynu koncovým odberateľom RoTTeL Energy pre rok 2025 je 500 000 m³, čo je predpokladom cenového návrhu na rok 2025, ktorý bol aktualizovaný a predložený na ÚRSO.

c) Voda:

Nákup pitnej vody v r. 2024, bol od spoločnosti VVS, a.s.. Voda je médium, ktorého distribúcia v lokálnej sieti RoTTeLu Energy, s.r.o je neregulovaná ÚRSO. Preto pre rok 2024 boli ceny vodného a stočného RoTTeL Energy prevzaté z cenníka VVS, a.s. v €/m³, ku ktorej bola pripočítaná suma 0,5008 €/m³ čo predstavuje cenu za náklady na prevádzkovanie rozvodov (ďalej len „distribúciu vody“) vody v areáli rozpočítané na m³. V cene distribúcie vody sú zahrnuté všetky prevádzkové náklady spojené s vodovodným a kanalizačným potrubím. Nákup vody v r. 2024 predstavoval objem 13 720 m³. Predaj vody koncovým odberateľom spolu bol taktiež na úrovni cca 13 710 m³. Rozdiel medzi nákupom a predajom za rok 2024 bol minimálny (teda skoro žiadny). Minimálny rozdiel v distribúcií vody bol spôsobený vlastnou spotrebou, stratami a nepresnosťou meračov, ktoré sú len pomerovými meradlami a majú dovolenú nepresnosť merania 5%.

Plán v predaji vody pre rok 2025 sa predpokladá v objeme 18 000 m³. Plán je navýšený o spotrebu nového odberného miesta, ktorého spotreba sa odhaduje na 3072 m³ ročne. Cena za distribúciu vody v roku 2025 môže byť v priebehu roka

navýšená o cenu na vstupe od hlavného dodávateľa VVS, a. s. Košice, a. s., prevádzka Prešov.

d) Povrchové vody:

Spoločnosť RoTTeL Energy, s.r.o. zabezpečuje odvádzanie povrchových (zrážkových) vôd v areáli od 8 odberateľov. Za tieto služby bolo odberateľom v r. 2024 účtovaná cena 0,8126 €/m³. Cena za odvádzanie zrážkových vôd v sebe zahŕňa prevádzkovanie a údržbu dažďovej kanalizácie, prenájom a prevádzkovanie kalových polí, cez ktoré voda preteká do toku rieky Sekčov. Celkové množstvo odvádzaných povrchových vôd v roku 2024 bolo 45 000 m³. Objem zrážkových vôd je závislý od charakteru plochy, rozlohy (m²), z ktorej sa zrážkové vody odvádzajú a koeficientu zrážok pre danú oblasť na daný rok. V roku 2024 nedošlo k zmene ceny za povrchové-zrážkové vody, ktoré by mali vplyv na prevádzku prečerpávacích staníc splaškov a distribúciu pitnej vody v areáli.

Na rok 2025 je naplánované odvádzanie povrchových vôd v objeme 53 000 m³ a za rovnakú cenu za m³ ako v roku 2024. Odvádzanie bude navýšené o nové odberné miesto (OC KRIZIK) o cca 8 000 m³ oproti roku 2024.

Prílohy k bodu 4 Výročnej správy:

- 1, Príloha č.5 k vyhláške č. 88/2015 Z. z.- elektrina
- 2, Príloha č.7 k vyhláške č. 88/2015 Z. z.- plyn

V Prešove 12.12.2025



Pavol Pancurák
Konateľ

ROZSAH HODNOTENIA A SPÔSOB VÝPOČTU ENERGETICKEJ ÚČINNOSTI DISTRIBÚCIE ELEKTRINY

Názov prevádzkovateľa distribučnej sústavy: RoTTeL Energy, s.r.o.

Adresa: Jarková 42, 080 01 Prešov

IČO: 36 815 616

Rozsah hodnotenia

Energetická účinnosť distribúcie elektriny sa hodnotí na základe ročných bilančných údajov za príslušnú distribučnú sústavu v rozsahu podľa tabuľky:

Rok	Množstvo elektriny na vstupe do distribučnej sústavy	Straty elektriny pri distribúcii	Vlastná spotreba elektriny pri distribúcii	Energetická účinnosť distribúcie	Komentár
	MWh	MWh	MWh	%	
2024	7 319,880	211,242	16,629	96,89	

V komentári prevádzkovateľ distribučnej sústavy uvedie všetky relevantné prevádzkové okolnosti, ktoré v hodnotenom období vplývali na energetickú účinnosť distribúcie elektriny.

Spôsob výpočtu

Energetická účinnosť distribúcie elektriny sa vypočíta z bilančných údajov podľa vzorca:

$$\eta_d = ((E_v - E_s - E_{vs}) / E_v) \times 100$$

$$\eta_d = ((7\,319,880 - 211,242 - 16,629) / 7\,319,880) \times 100$$

$$\eta_d = 96,89\%$$

kde

η_d - účinnosť distribúcie elektriny vyjadrená v percentách,

E_s - straty elektriny pri distribúcii vyjadrené v MWh,

E_{vs} - vlastná spotreba elektriny pri distribúcii vyjadrená v MWh,

E_v - množstvo elektriny na vstupe do distribučnej sústavy vyjadrené v MWh.

**ROZSAH HODNOTENIA A SPÔSOB VÝPOČTU
ENERGETICKEJ NÁROČNOSTI DISTRIBÚCIE PLYNU**

Názov prevádzkovateľa distribučnej sústavy: RoTTeL Energy, s.r.o.

Adresa: Jarková 42, 080 01 Prešov

IČO: 36 815 616

Rozsah hodnotenia

Energetická náročnosť distribúcie plynu sa hodnotí na základe ročných bilančných údajov za príslušnú distribučnú sieť v rozsahu podľa tabuľky:

Rok	Množstvo energie spotrebovanej na distribúciu plynu				Množstvo distribuovaného plynu	Energetická náročnosť distribúcie plynu	Komentár
	Spotreba plynu na prevádzku regulačných staníc	Spotreba elektriny na prevádzku regulačných staníc	Ostatná spotreba elektriny na prevádzku distribučnej siete	SPOLU			
	MWh	MWh	MWh	MWh			
2024	0	0	0	0	5 403,740	0	ide o OM typu STL Nákup = Predaju plynu

V komentári prevádzkovateľ distribučnej sústavy uvedie všetky relevantné prevádzkové okolnosti, ktoré v hodnotenom období vplývali na energetickú náročnosť distribúcie plynu.

Spôsob výpočtu

Energetická náročnosť distribúcie plynu sa vypočíta z bilančných údajov podľa vzorca:

$$\Sigma_{dp} = E_{dp} / M_{dp}$$

$$\Sigma_{dp} = 0 / 5\,403,740$$

$$\Sigma_{dp} = 0$$

kde

Σ_{dp} – energetická náročnosť distribúcie plynu vyjadrená v MWh na MWh,

E_{dp} – množstvo energie spotrebovanej na distribúciu plynu vyjadrené v MWh,

M_{dp} – množstvo distribuovaného plynu vyjadrené v MWh.

ÚČTOVNÁ ZÁVIERKA

podnikateľov v podvojnóm účtovníctve



zostavená k 3 1 . 1 2 . 2 0 2 4

Číselné údaje sa zarovnávajú vpravo, ostatné údaje sa píše zľava. Nevypĺnené riadky sa ponechávajú prázdne.

Údaje sa vypĺňajú paličkovým písmom (podľa tohto vzoru), písacím strojom alebo tlačiarňou, a to čiernou alebo tmavomodrou farbou.

Á Ä B Č Ď É F G H Í J K L M N O P Q R Š T Ú V X Ý Ž 0 1 2 3 4 5 6 7 8 9

Daňové identifikačné číslo 2 0 2 2 4 2 7 7 7 0	Účtovná závierka x riadna	Účtovná jednotka x malá	Mesiac Rok od 0 1 2 0 2 4
IČO 3 6 8 1 5 6 1 6	mimoriadna	veľká	Za obdobie do 1 2 2 0 2 4
SK NACE 3 5 . 1 4 . 0	priebežná	(vyznačí sa x)	Bezprostredne predchádzajúce obdobie od 0 1 2 0 2 3
			do 1 2 2 0 2 3

Priložené súčasti účtovnej závierky

 Súvaha (Úč POD 1-01)
(v celých eurách)

 Výkaz ziskov a strát (Úč POD 2-01)
(v celých eurách)

 Poznámky (Úč POD 3-01)
(v celých eurách alebo eurocentoch)

Obchodné meno (názov) účtovnej jednotky

R o T T e L E n e r g y , s . r . o .

Sídlo účtovnej jednotky

Ulica

J A R K O V Á

Číslo

4 2

PSČ

Obec

0 8 0 0 1 P R E Š O V

Označenie obchodného registra a číslo zápisu obchodnej spoločnosti

O R O k r e s n é h o s ú d u v P r e š o v e , o d d . S r o ,
v l o ž k a č . 1 8 9 4 9 / P

Telefónne číslo

0 9 1 7 9 7 5 5 1 4

Faxové číslo

E-mailová adresa

h a m r a c k o v a @ r o t t e l e n e r g y . s k

Zostavená dňa:

3 1 . 1 2 . 2 0 2 4

Schválená dňa:

1 2 . 1 2 . 2 0 2 5

Podpisový záznam štatutárneho orgánu účtovnej jednotky
alebo člena štatutárneho orgánu účtovnej jednotky alebo
podpisový záznam fyzickej osoby, ktorá je účtovnou jednotkou:

Záznamy daňového úradu

Miesto pre evidenčné číslo

Odtlačok prezentačnej pečiatky daňového úradu



Označenie a	STRANA AKTÍV b	Číslo riadku c	Bežné účtovné obdobie		Bezprostredne predchádzajúce účtovné obdobie
			1	2	
			Brutto - časť 1	Netto	Netto
	SPOLU MAJETOK r. 02 + r. 33 + r. 74	01	5 7 6 4 0 9 6	5 1 0 3 8 7 7	
			6 6 0 2 1 9		2 3 2 9 7 1 9
A.	Neobežný majetok r. 03 + r. 11 + r. 21	02	1 0 8 7 3 3 0	4 2 7 1 1 1	
			6 6 0 2 1 9		4 5 6 5 9 7
A.I.	Dlhodobý nehmotný majetok súčet (r. 04 až r. 10)	03			
A.I.1.	Aktivované náklady na vývoj (012) - /072, 091A/	04			
2.	Softvér (013) - /073, 091A/	05			
3.	Ocenené práva (014) - /074, 091A/	06			
4.	Goodwill (015) - /075, 091A/	07			
5.	Ostatný dlhodobý nehmotný majetok (019, 01X) - /079, 07X, 091A/	08			
6.	Obstarávaný dlhodobý nehmotný majetok (041) - /093/	09			
7.	Poskytnuté preddavky na dlhodobý nehmotný majetok (051) - /095A/	10			
A.II.	Dlhodobý hmotný majetok súčet (r. 12 až r. 20)	11	1 0 8 7 3 3 0	4 2 7 1 1 1	
			6 6 0 2 1 9		4 5 6 5 9 7
A.II.1.	Pozemky (031) - /092A/	12	2 1 7 7 1 0	2 1 7 7 1 0	
					2 2 3 7 6 8
2.	Stavby (021) - /081, 092A/	13	4 2 4 3 8 1	1 9 1 8 9 5	
			2 3 2 4 8 6		2 2 9 9 2 2
3.	Samostatné huteľné veci a súbory huteľných vecí (022) - /082, 092A/	14	4 4 5 2 3 9	1 7 5 0 6	
			4 2 7 7 3 3		2 9 0 7



Ozna- čenie a	STRANA AKTÍV b	Číslo riadku c	Bežné účtovné obdobie		Bezprostredne predchádzajúce účtovné obdobie
			1	2	
			Brutto - časť 1		Netto
			Korekcia - časť 2		
4.	Pestovateľské celky trvalých porastov (025) - /085, 092A/	15			
5.	Základné stádo a ťažné zvieratá (026) - /086, 092A/	16			
6.	Ostatný dlhodobý hmotný majetok (029, 02X, 032) - /089, 08X, 092A/	17			
7.	Obstarávaný dlhodobý hmotný majetok (042) - /094/	18			
8.	Poskytnuté preddavky na dlhodobý hmotný majetok (052) - /095A/	19			
9.	Opravná položka k nadobudnutému majetku (+/- 097) +/- 098	20			
A.III.	Dlhodobý finančný majetok súčet (r. 22 až r. 32)	21			
A.III.1.	Podielové cenné papiere a podiely v prepojených účtovných jednotkách (061A, 062A, 063A) - /096A/	22			
2.	Podielové cenné papiere a podiely s podielovou účasťou okrem v prepojených účtovných jednotkách (062A) - /096A/	23			
3.	Ostatné realizovateľné cenné papiere a podiely (063A) - /096A/	24			
4.	Pôžičky prepojeným účtovným jednotkám (066A) - /096A/	25			
5.	Pôžičky v rámci podielovej účasti okrem prepojeným účtovným jednotkám (066A) - /096A/	26			
6.	Ostatné pôžičky (067A) - /096A/	27			
7.	Dlhové cenné papiere a ostatný dlhodobý finančný majetok (065A, 069A,06XA) - /096A/	28			

Súvaha
Úč POD 1 - 01

DIČ 2 0 2 2 4 2 7 7 7 0

IČO 3 6 8 1 5 6 1 6



Ozna- čenie a	STRANA AKTÍV b	Číslo riadku c	Bežné účtovné obdobie		Bezprostredne predchádzajúce účtovné obdobie
			1	2	
			Brutto - časť 1	Netto	3
			Korekcia - časť 2		Netto
8.	Pôžičky a ostatný dlhodobý finančný majetok so zostatkovou dobou splatnosti najviac jeden rok (066A, 067A, 069A, 06XA) - /096A/	29			
9.	Účty v bankách s dobou viazanosti dlhšou ako jeden rok (22XA)	30			
10.	Obstarávaný dlhodobý finančný majetok (043) - /096A/	31			
11.	Poskytnuté preddávky na dlhodobý finančný majetok (053) - /095A/	32			
B.	Obežný majetok r. 34 + r. 41 + r. 53 + r. 66 + r. 71	33	4 6 6 8 4 9 8	4 6 6 8 4 9 8	1 8 7 1 7 0 7
B.I.	Zásoby súčet (r. 35 až r. 40)	34	2 3 5 0 2 3 2	2 3 5 0 2 3 2	3 4 1 1 3 9
B.I.1.	Materiál (112, 119, 11X) - /191, 19X/	35			
2.	Nedokončená výroba a polotovary vlastnej výroby (121, 122, 12X) - /192, 193, 19X/	36			
3.	Výrobky (123) - /194/	37			
4.	Zvieratá (124) - /195/	38			
5.	Tovar (132, 133, 13X, 139) - /196, 19X/	39	2 3 2 1 6 8 2	2 3 2 1 6 8 2	3 4 1 1 3 9
6.	Poskytnuté preddávky na zásoby (314A) - /391A/	40	2 8 5 5 0	2 8 5 5 0	
B.II.	Dlhodobé pohľadávky súčet (r. 42 + r. 46 až r. 52)	41			
B.II.1.	Pohľadávky z obchodného styku súčet (r. 43 až r. 45)	42			



Označenie a	STRANA AKTÍV b	Číslo riadku c	Bežné účtovné obdobie		Bezprostredne predchádzajúce účtovné obdobie	
			1	2		3
			Korekcia - časť 2			
1.a.	Pohľadávky z obchodného styku voči prepojeným účtovným jednotkám (311A, 312A, 313A, 314A, 315A, 31XA) - /391A/	43				
1.b.	Pohľadávky z obchodného styku v rámci podielovej účasti okrem pohľadávok voči prepojeným účtovným jednotkám (311A, 312A, 313A, 314A, 315A, 31XA) - /391A/	44				
1.c.	Ostatné pohľadávky z obchodného styku (311A, 312A, 313A, 314A, 315A, 31XA) - /391A/	45				
2.	Čistá hodnota zákazky (316A)	46				
3.	Ostatné pohľadávky voči prepojeným účtovným jednotkám (351A) - /391A/	47				
4.	Ostatné pohľadávky v rámci podielovej účasti okrem pohľadávok voči prepojeným účtovným jednotkám (351A) - /391A/	48				
5.	Pohľadávky voči spoločníkom, členom a združeniu (354A, 355A, 358A, 35XA) - /391A/	49				
6.	Pohľadávky z derivátových operácií (373A, 376A)	50				
7.	Iné pohľadávky (335A, 336A, 33XA, 371A, 374A, 375A, 378A) - /391A/	51				
8.	Odložená daňová pohľadávka (481A)	52				
B.III.	Krátkodobé pohľadávky súčet (r. 54 + r. 58 až r. 65)	53	1 6 5 2 3 8 2	1 6 5 2 3 8 2	1 4 9 0 8 7 4	
B.III.1.	Pohľadávky z obchodného styku súčet (r. 55 až r. 57)	54	3 2 6 6 9 9	3 2 6 6 9 9	1 8 8 4 8 0	
1.a.	Pohľadávky z obchodného styku voči prepojeným účtovným jednotkám (311A, 312A, 313A, 314A, 315A, 31XA) - /391A/	55				
1.b.	Pohľadávky z obchodného styku v rámci podielovej účasti okrem pohľadávok voči prepojeným účtovným jednotkám (311A, 312A, 313A, 314A, 315A, 31XA) - /391A/	56				



Označenie a	STRANA AKTÍV b	Číslo riadku c	Bežné účtovné obdobie		Bezprostredne predchádzajúce	
			1	Brutto - časť 1	Netto 2	účetné obdobie
				Korekcia - časť 2	Netto 3	
1.c.	Ostatné pohľadávky z obchodného styku (311A, 312A, 313A, 314A, 315A, 31XA) - /391A/	57	3 2 6 6 9 9	3 2 6 6 9 9		
					1 8 8 4 8 0	
2.	Čistá hodnota zákazky (316A)	58				
3.	Ostatné pohľadávky voči prepojeným účtovným jednotkám (351A) - /391A/	59				
4.	Ostatné pohľadávky v rámci podielovej účasti okrem pohľadávok voči prepojeným účtovným jednotkám (351A) - /391A/	60				
5.	Pohľadávky voči spoločníkom, členom a združeniu (354A, 355A, 358A, 35XA, 398A) - /391A/	61	1 3 0 2 5 1 8	1 3 0 2 5 1 8		
					1 2 6 4 4 6 8	
6.	Sociálne poistenie (336A) - /391A/	62				
7.	Daňové pohľadávky a dotácie (341, 342, 343, 345, 346, 347) - /391A/	63	5 5 1 3	5 5 1 3		
					5 5 1	
8.	Pohľadávky z derivátových operácií (373A, 376A)	64				
9.	Iné pohľadávky (335A, 33XA, 371A, 374A, 375A, 378A) - /391A/	65	1 7 6 5 2	1 7 6 5 2		
					3 7 3 7 5	
B.IV.	Krátkodobý finančný majetok súčet (r. 67 až r. 70)	66				
B.IV.1.	Krátkodobý finančný majetok v prepojených účtovných jednotkách (251A, 253A, 256A, 257A, 25XA) - /291A, 29XA/	67				
2.	Krátkodobý finančný majetok bez krátkodobého finančného majetku v prepojených účtovných jednotkách (251A, 253A, 256A, 257A, 25XA) - /291A, 29XA/	68				
3.	Vlastné akcie a vlastné obchodné podiely (252)	69				
4.	Obstarávaný krátkodobý finančný majetok (259, 314A) - /291A/	70				



Ozna- čenie a	STRANA AKTÍV b	Číslo riadku c	Bežné účtovné obdobie		Bezprostredne predchádzajúce
			1	2	úctovné obdobie
					3
			Brutto - časť 1	Netto	Netto
			Korekcia - časť 2		
B.V.	Finančné účty r. 72 + r. 73	71	6 6 5 8 8 4	6 6 5 8 8 4	3 9 6 9 4
B.V.1.	Peniaze (211, 213, 21X)	72	4 8 1	4 8 1	3 0 6 0
2.	Účty v bankách (221A, 22X, +/- 261)	73	6 6 5 4 0 3	6 6 5 4 0 3	3 6 6 3 4
C.	Časové rozlíšenie súčet (r. 75 až r. 78)	74	8 2 6 8	8 2 6 8	1 4 1 5
C.1.	Náklady budúcich období dlhodobé (381A, 382A)	75			
2.	Náklady budúcich období krátkodobé (381A, 382A)	76	8 2 6 8	8 2 6 8	1 4 1 5
3.	Príjmy budúcich období dlhodobé (385A)	77			
4.	Príjmy budúcich období krátkodobé (385A)	78			
Ozna- čenie a	STRANA PASÍV b	Číslo riadku c	Bežné účtovné obdobie 4		Bezprostredne predchádzajúce účtovné obdobie 5
	SPOLU VLASTNÉ IMANIE A ZÁVÄZKY r. 80 + r. 101 + r. 141	79	5 1 0 3 8 7 7		2 3 2 9 7 1 9
A.	Vlastné imanie r. 81 + r. 85 + r. 86 + r. 87 + r. 90 + r. 93 + r. 97 + r. 100	80	1 0 3 8 8 5 7		7 5 9 0 8 2
A.I.	Základné imanie súčet (r. 82 až r. 84)	81	1 3 3 4 5		1 3 3 4 5
A.I.1.	Základné imanie (411 alebo +/- 491)	82	1 3 3 4 5		1 3 3 4 5
2.	Zmena základného imania +/- 419	83			
3.	Pohľadávky za upísané vlastné imanie (-/353)	84			
A.II.	Emisné ážio (412)	85			
A.III.	Ostatné kapitálové fondy (413)	86			
A.IV.	Zákonné rezervné fondy r. 88 + r. 89	87	2 6 6 9		2 6 6 9
A.IV.1.	Zákonný rezervný fond a nedeliteľný fond (417A, 418, 421A, 422)	88	2 6 6 9		2 6 6 9
2.	Rezervný fond na vlastné akcie a vlastné podieľy (417A, 421A)	89			



Označenie a	STRANA PASÍV b	Číslo riadku c	Bežné účtovné obdobie 4	Bezprostredne predchádzajúce účtovné obdobie 5
A.V.	Ostatné fondy zo zisku r. 91 + r. 92	90		
A.V.1.	Štatutárne fondy (423, 42X)	91		
2.	Ostatné fondy (427, 42X)	92		
A.VI.	Oceňovacie rozdiely z precenenia súčet (r. 94 až r. 96)	93		
A.VI.1.	Oceňovacie rozdiely z precenenia majetku a záväzkov (+/- 414)	94		
2.	Oceňovacie rozdiely z kapitálových účastín (+/- 415)	95		
3.	Oceňovacie rozdiely z precenenia pri zlúčení, splnutí a rozdelení (+/- 416)	96		
A.VII.	Výsledok hospodárenia minulých rokov r. 98 + r. 99	97	7 3 4 3 5 9	5 7 4 3 5 9
A.VII.1.	Nerozdelený zisk minulých rokov (428)	98	8 2 9 8 3 3	6 6 9 8 3 3
2.	Neuhradená strata minulých rokov (-/429)	99	- 9 5 4 7 4	- 9 5 4 7 4
A.VIII.	Výsledok hospodárenia za účtovné obdobie po zdanení +/- r. 01 - (r. 81 + r. 85 + r. 86 + r. 87 + r. 90 + r. 93 + r. 97 + r. 101 + r. 141)	100	2 8 8 4 8 4	1 6 8 7 0 9
B.	Záväzky r. 102 + r. 118 + r. 121 + r. 122 + r. 136 + r. 139 + r. 140	101	3 9 7 8 4 7 1	1 4 5 3 6 7 2
B.I.	Dlhodobé záväzky súčet (r. 103 + r. 107 až r. 117)	102	1 1 8 0 5 0 7	1 0 8 4 0 8 9
B.I.1.	Dlhodobé záväzky z obchodného styku súčet (r. 104 až r. 106)	103		
1.a.	Záväzky z obchodného styku voči prepojeným účtovným jednotkám (321A, 475A, 476A)	104		
1.b.	Záväzky z obchodného styku v rámci podielovej účasti okrem záväzkov voči prepojeným účtovným jednotkám (321A, 475A, 476A)	105		
1.c.	Ostatné záväzky z obchodného styku (321A, 475A, 476A)	106		
2.	Čistá hodnota zákazky (316A)	107		
3.	Ostatné záväzky voči prepojeným účtovným jednotkám (471A, 47XA)	108		
4.	Ostatné záväzky v rámci podielovej účasti okrem záväzkov voči prepojeným účtovným jednotkám (471A, 47XA)	109		
5.	Ostatné dlhodobé záväzky (479A, 47XA)	110	1 1 7 5 9 6 1	1 0 8 3 4 3 9
6.	Dlhodobé prijaté preddavky (475A)	111		
7.	Dlhodobé zmenky na úhradu (478A)	112		
8.	Vydané dlhopisy (473A-/255A)	113		
9.	Záväzky zo sociálneho fondu (472)	114	4 5 4 6	6 5 0
10.	Iné dlhodobé záväzky (336A, 372A, 474A, 47XA)	115		
11.	Dlhodobé záväzky z derivátových operácií (373A, 377A)	116		
12.	Odložený daňový záväzok (481A)	117		



Označenie a	STRANA PASÍV b	Číslo riadku c	Bežné účtovné obdobie 4	Bezprostredne predchádzajúce účtovné obdobie 5
B.II.	Dlhodobé rezervy r. 119 + r. 120	118		
B.II.1.	Zákonné rezervy (451A)	119		
	2. Ostatné rezervy (459A, 45XA)	120		
B.III.	Dlhodobé bankové úvery (461A, 46XA)	121	6 1 1 2 5	1 2 7 7 8 5
B.IV.	Krátkodobé záväzky súčet (r. 123 + r. 127 až r. 135)	122	8 7 3 8 6 0	1 6 0 0 4 7
B.IV.1.	Záväzky z obchodného styku súčet (r. 124 až r. 126)	123	7 9 9 9 2 9	1 0 6 5 9 4
1.a.	Záväzky z obchodného styku voči prepojeným účtovným jednotkám (321A, 322A, 324A, 325A, 326A, 32XA, 475A, 476A, 478A, 47XA)	124		
1.b.	Záväzky z obchodného styku v rámci podielovej účasti okrem záväzkov voči prepojeným účtovným jednotkám (321A, 322A, 324A, 325A, 326A, 32XA, 475A, 476A, 478A, 47XA)	125		
1.c.	Ostatné záväzky z obchodného styku (321A, 322A, 324A, 325A, 326A, 32XA, 475A, 476A, 478A, 47XA)	126	7 9 9 9 2 9	1 0 6 5 9 4
2.	Čistá hodnota zákazky (316A)	127		
3.	Ostatné záväzky voči prepojeným účtovným jednotkám (361A, 36XA, 471A, 47XA)	128		
4.	Ostatné záväzky v rámci podielovej účasti okrem záväzkov voči prepojeným účtovným jednotkám (361A, 36XA, 471A, 47XA)	129		
5.	Záväzky voči spoločníkom a združeniu (364, 365, 366, 367, 368, 398A, 478A, 479A)	130		
6.	Záväzky voči zamestnancom (331, 333, 33X, 479A)	131	6 9 3 6	7 7 5 5
7.	Záväzky zo sociálneho poistenia (336A)	132	5 6 6 5	4 6 2 8
8.	Daňové záväzky a dotácie (341, 342, 343, 345, 346, 347, 34X)	133	5 7 3 3 0	3 7 0 7 0
9.	Záväzky z derivátových operácií (373A, 377A)	134		
10.	Iné záväzky (372A, 379A, 474A, 475A, 479A, 47XA)	135	4 0 0 0	4 0 0 0
B.V.	Krátkodobé rezervy r. 137 + r. 138	136	1 1 2 2 1	1 5 0 9 1
B.V.1.	Zákonné rezervy (323A, 451A)	137	1 1 2 2 1	1 5 0 9 1
	2. Ostatné rezervy (323A, 32X, 459A, 45XA)	138		
B.VI.	Bežné bankové úvery (221A, 231, 232, 23X, 461A, 46XA)	139	1 8 5 1 7 5 8	6 6 6 6 0
B.VII.	Krátkodobé finančné výpomoci (241, 249, 24X, 473A, /-255A)	140		
C.	Časové rozlíšenie súčet (r. 142 až r. 145)	141	8 6 5 4 9	1 1 6 9 6 5
C.1.	Výdavky budúcich období dlhodobé (383A)	142		
	2. Výdavky budúcich období krátkodobé (383A)	143		
	3. Výnosy budúcich období dlhodobé (384A)	144		8 6 5 4 9
	4. Výnosy budúcich období krátkodobé (384A)	145	8 6 5 4 9	3 0 4 1 6



Označenie a	Text b	Číslo riadku c	Skutočnosť	
			bežné účtovné obdobie 1	bezprostredne predchádzajúce účtovné obdobie 2
*	Čistý obrat (časť účt. tr. 6 podľa zákona)	01	2 0 6 7 3 3 9	2 4 1 3 2 5 9
**	Výnosy z hospodárskej činnosti spolu súčet (r. 03 až r. 09)	02	2 3 0 6 8 3 6	2 4 6 0 4 1 3
I.	Tržby z predaja tovaru (604, 607)	03		
II.	Tržby z predaja vlastných výrobkov (601)	04		
III.	Tržby z predaja služieb (602, 606)	05	2 0 6 7 3 3 9	2 4 1 3 2 6 0
IV.	Zmeny stavu vnútroorganizačných zásob (+/-) (účtová skupina 61)	06		
V.	Aktivácia (účtová skupina 62)	07		
VI.	Tržby z predaja dlhodobého nehmotného majetku, dlhodobého hmotného majetku a materiálu (641, 642)	08	2 0 7 4 8 0	
VII.	Ostatné výnosy z hospodárskej činnosti (644, 645, 646, 648, 655, 657)	09	3 2 0 1 7	4 7 1 5 3
**	Náklady na hospodársku činnosť spolu r. 11 + r. 12 + r. 13 + r. 14 + r. 15 + r. 20 + r. 21 + r. 24 + r. 25 + r. 26	10	1 9 1 4 5 8 1	2 2 1 9 7 7 4
A.	Náklady vynaložené na obstaranie predaného tovaru (504, 507)	11		
B.	Spotreba materiálu, energie a ostatných neskladovateľných dodávok (501, 502, 503)	12	1 5 8 1 4 4 1	1 8 8 5 5 7 3
C.	Opravné položky k zásobám (+/-) (505)	13		
D.	Služby (účtová skupina 51)	14	8 3 8 0 1	1 5 6 6 3 2
E.	Osobné náklady (r. 16 až r. 19)	15	1 5 3 7 5 0	1 3 7 8 4 7
E.1.	Mzdové náklady (521, 522)	16	1 0 5 2 3 4	9 6 7 3 8
2.	Odmeny členom orgánov spoločnosti a družstva (523)	17		
3.	Náklady na sociálne poistenie (524, 525, 526)	18	4 0 8 4 9	3 5 3 8 5
4.	Sociálne náklady (527, 528)	19	7 6 6 7	5 7 2 4
F.	Dane a poplatky (účtová skupina 53)	20	1 7 7 3 2	1 4 7 8 5
G.	Odpisy a opravné položky k dlhodobému nehmotnému majetku a dlhodobému hmotnému majetku (r. 22 + r. 23)	21	5 4 2 6 1	1 2 0 4 4
G.1.	Odpisy dlhodobého nehmotného majetku a dlhodobého hmotného majetku (551)	22	5 4 2 6 1	7 9 3 2 2
2.	Opravné položky k dlhodobému nehmotnému majetku a dlhodobému hmotnému majetku (+/-) (553)	23		- 6 7 2 7 8
H.	Zostatková cena predaného dlhodobého majetku a predaného materiálu (541, 542)	24	6 0 5 8	
I.	Opravné položky k pohľadávkam (+/-) (547)	25		
J.	Ostatné náklady na hospodársku činnosť (543, 544, 545, 546, 548, 549, 555, 557)	26	1 7 5 3 8	1 2 8 9 3
***	Výsledok hospodárenia z hospodárskej činnosti (+/-) (r. 02 - r. 10)	27	3 9 2 2 5 5	2 4 0 6 3 9



Ozna- čenie a	Text b	Číslo riadku c	Skutočnosť	
			bežné účtovné obdobie 1	bezprostredne predchádzajúce účtovné obdobie 2
*	Pridaná hodnota (r. 03 + r. 04 + r. 05 + r. 06 + r. 07) - (r. 11 + r. 12 + r. 13 + r. 14)	28	4 0 2 0 9 7	3 7 1 0 5 5
**	Výnosy z finančnej činnosti spolu r. 30 + r. 31 + r. 35 + r. 39 + r. 42 + r. 43 + r. 44	29	2 8 5 5 0	2 1 4 8 6
VIII.	Tržby z predaja cenných papierov a podielov (661)	30		
IX.	Výnosy z dlhodobého finančného majetku súčet (r. 32 až r. 34)	31		
IX.1.	Výnosy z cenných papierov a podielov od prepojených účtovných jednotiek (665A)	32		
2.	Výnosy z cenných papierov a podielov v podielovej účasti okrem výnosov prepojených účtovných jednotiek (665A)	33		
3.	Ostatné výnosy z cenných papierov a podielov (665A)	34		
X.	Výnosy z krátkodobého finančného majetku súčet (r. 36 až r. 38)	35		
X.1.	Výnosy z krátkodobého finančného majetku od prepojených účtovných jednotiek (666A)	36		
2.	Výnosy z krátkodobého finančného majetku v podielovej účasti okrem výnosov prepojených účtovných jednotiek (666A)	37		
3.	Ostatné výnosy z krátkodobého finančného majetku (666A)	38		
XI.	Výnosové úroky (r. 40 + r. 41)	39	2 8 5 5 0	2 1 4 8 6
XI.1.	Výnosové úroky od prepojených účtovných jednotiek (662A)	40	2 8 5 5 0	2 1 4 8 6
2.	Ostatné výnosové úroky (662A)	41		
XII.	Kurzové zisky (663)	42		
XIII.	Výnosy z precenenia cenných papierov a výnosy z derivátových operácií (664, 667)	43		
XIV.	Ostatné výnosy z finančnej činnosti (668)	44		
**	Náklady na finančnú činnosť spolu r. 46 + r. 47 + r. 48 + r. 49 + r. 52 + r. 53 + r. 54	45	8 1 7 4 9	5 8 5 1 6
K.	Predané cenné papiere a podiely (561)	46		
L.	Náklady na krátkodobý finančný majetok (566)	47		
M.	Opravné položky k finančnému majetku (+/-) (565)	48		
N.	Nákladové úroky (r. 50 + r. 51)	49	5 9 2 7 3	5 8 1 0 2
N.1.	Nákladové úroky pre prepojené účtovné jednotky (562A)	50	3 4 1 0 6	5 3 7 4 6
2.	Ostatné nákladové úroky (562A)	51	2 5 1 6 7	4 3 5 6
O.	Kurzové straty (563)	52	2	
P.	Náklady na precenenie cenných papierov a náklady na derivátové operácie (564, 567)	53		
Q.	Ostatné náklady na finančnú činnosť (568, 569)	54	2 2 4 7 4	4 1 4



Ozna- čenie a	Text b	Číslo riadku c	Skutočnosť	
			bežné účtovné obdobie 1	bezprostredne predchádzajúce účtovné obdobie 2
***	Výsledok hospodárenia z finančnej činnosti (+/-) (r. 29 - r. 45)	55	- 5 3 1 9 9	- 3 7 0 3 0
****	Výsledok hospodárenia za účtovné obdobie pred zdanením (+/-) (r. 27 + r. 55)	56	3 3 9 0 5 6	2 0 3 6 0 9
R.	Daň z príjmov (r. 58 + r. 59)	57	7 9 1 2 2	3 4 9 0 0
R.1.	Daň z príjmov splatná (591, 595)	58	7 9 1 2 2	3 4 9 0 0
2.	Daň z príjmov odložená (+/-) (592)	59		
S.	Prevod podielov na výsledku hospodárenia spoločníkom (+/- 596)	60		
****	Výsledok hospodárenia za účtovné obdobie po zdanení (+/-) (r. 56 - r. 57 - r. 60)	61	2 5 9 9 3 4	1 6 8 7 0 9

Čl. I Všeobecné informácie o účtovnej jednotke

Čl. I (1) (5) Všeobecné informácie

Čl. I (1)

Obchodné meno účtovnej jednotky: RoTTeL Energy, s. r. o.

Sídlo účtovnej jednotky: Jarková 42, 080 01, Prešov

Opis hospodárskej činnosti v nadväznosti na predmet podnikania

Čl. I (5)

Priemerný počet zamestnancov počas účtovného obdobia

Názov položky	Bežné účtovné obdobie	Bezprostredne predchádzajúce účtovné obdobie
Priemerný prepočítaný počet zamestnancov	6	7
Stav zamestnancov ku dňu, ku ktorému sa zostavuje účtovná závierka, z toho:	6	7
Počet vedúcich zamestnancov	1	1

Čl. I (2) (3) Dátum schválenia účtovnej závierky a právny dôvod

Čl. I (2) Dátum schválenia účtovnej závierky za predchádzajúce obdobie: 15.05.2024

Čl. I (3) Právny dôvod na zostavenie účtovnej závierky

 riadna mimoriadna priebežná

Čl. III Informácie o prijatých postupoch

Čl. III (1) Nepretržité pokračovanie účtovnej jednotky

Čl. III (1) Účtovná jednotka bude nepretržite pokračovať vo svojej činnosti:

 Áno Nie

Čl. III (2) Účtovné zásady a metódy, zmeny účtovných zásad a metód

Čl. III (2) Aplikované účtovné zásady a metódy, ktoré sú dôležité na posúdenie majetku, záväzkov, finančnej situácie, výsledku hospodárenia a zmeny zásad a metód

Položka súvahy	Aplikované zásady a metódy	Druh zmeny zásady alebo metódy	Dôvod zmeny	Hodnota vplyvu na prísl. položku súvahy
----------------	----------------------------	--------------------------------	-------------	---

Čl. III (4) Spôsob a určenie ocenenia majetku a záväzkov

ČI. III (4) a) Spôsob oceňovania majetku a záväzkov - obstarávací cena, vlastné náklady, menovitá hodnota

ČI. III (4) a) Spôsob oceňovania majetku a záväzkov - obstarávací cena, vlastné náklady, menovitá hodnota

Ocenenie majetku a záväzkov	ÚJ má náplň (x)	Poznámka k oceneniu
Obstarávacou cenou		
Hmotný majetok s výnimkou hmotného majetku vytvoreného vlastnou činnosťou	x	
Zásoby s výnimkou zásob vytvorených vlastnou činnosťou		
Podiely na základnom imaní obchodných spoločností, deriváty a cenné papiere		
Pohľadávky pri odplatnom nadobudnutí alebo pohľadávky nadobudnuté vkladom do ZI		
Nehmotný majetok s výnimkou nehmotného majetku vytvoreného vlastnou činnosťou	x	
Záväzky pri ich prevzatí		
Vlastnými nákladmi		
Hmotný majetok vytvorený vlastnou činnosťou		
Zásoby vytvorené vlastnou činnosťou		
Nehmotný majetok vytvorený vlastnou činnosťou		
Príchovky a prírastky zvierat		
Menovitou hodnotou		
Peňažné prostriedky a ceniny	x	
Pohľadávky pri ich vzniku	x	
Záväzky pri ich vzniku	x	

ČI. III (4) a) Spôsob oceňovania majetku a záväzkov - reálna hodnota, hodnota zistená metódou vlastného imania, iné

ČI. III (4) a) Spôsob oceňovania majetku a záväzkov - reálna hodnota, hodnota zistená metódou vlastného imania, iné

Ocenenie majetku a záväzkov	ÚJ má náplň (x)	Poznámka k oceneniu
Reálnou hodnotou		
Majetok nadobudnutý bezodplatne		
Hmotný a nehmotný majetok novozistený pri inventarizácii (v účtovníctve doteraz nezachytený)		
Majetok preradený z osobného vlastníctva do podnikania		
Majetok a záväzky nadobudnuté kúpou podniku alebo jeho časti		
Majetok a záväzky nadobudnuté vkladom podniku alebo jeho časti		
Záväzky nadobudnuté zámenou s výnimkou ÚJ účtujúcej v jednoduchom účtovníctve		
Cenné papiere a deriváty a podiely na základnom imaní		
Drahé kovy v majetku fondu		
Hodnotou zistenou metódou vlastného imania		
Iné		
Prenajatý majetok a majetok obstaraný na základe zmluvy o kúpe prenajatej veci	x	
Daň z príjmov - splatná		

ČI. III (4) a) Spôsob oceňovania majetku a záväzkov - vážený aritmetický priemer, FIFO metóda

ČI. III (4) a) Spôsob oceňovania majetku a záväzkov - vážený aritmetický priemer, FIFO metóda

Pri účtovaní zásob postupovala účtovná jednotka podľa § 43 postupov účtovania v PÚ:

spôsobom A účtovania zásob

spôsobom B účtovania zásob

Úbytok zásob rovnakého druhu účtovná jednotka oceňovala:

- váženým aritmetickým priemerom z obstarávacích cien alebo vlastných nákladov
- metódou FIFO (1. cena na ocenenie prírastku zásob sa použila ako 1. cena na ocenenie úbytku zásob)
- iným spôsobom:

Čl. III (4) g) Tvorba odpisového plánu

Čl. III (4) g) Tvorba odpisového plánu

- Dlhodobý nehmotný majetok odpisový plán účtovných odpisov vychádzal z požiadavky zákona č. 431/2002 o účtovníctve. Majetok sa odpisoval počas predpokladanej doby používania zodpovedajúcej spotrebe budúcich ekonomických úžitkov z majetku. Odpisové sadzby pre účtovné a daňové odpisy dlhodobého nehmotného majetku sa rovnajú.
- Dlhodobý hmotný majetok: odpisový plán účtovných odpisov sa zostavil interným predpisom, v ktorom sa vychádzalo z predpokladaného opotrebenia zaraďovaného majetku zodpovedajúceho bežným podmienkam jeho používania. Účtovné a daňové odpisy sa nerovnajú.
- Dlhodobý hmotný majetok: odpisový plán účtovných odpisov sa zostavil interným predpisom, v ktorom sa vychádzalo z metód používaných pri vyčíslňovaní daňových odpisov. Účtovné a daňové odpisy sa rovnajú.

Odpisový plán bol ovplyvnený týmito skutočnosťami

Spôsob zostavenia odpisového plánu pre jednotlivé druhy dlhodobého hmotného a nehmotného majetku

Druh majetku	Doba odpisovania	Sadzba odpisov	Odpisová metóda
--------------	------------------	----------------	-----------------

Čl. IV Informácie, ktoré vysvetľujú a dopĺňajú súvahu a výkaz ziskov a strát

Čl. IV (1) Charakteristika goodwillu alebo záporného goodwillu

Čl. IV (1) Charakteristika goodwillu alebo záporného goodwillu

Dôvod vzniku goodwillu/záporného goodwillu	Hodnota (BO)	Spôsob výpočtu hodnoty (BO)	Hodnota (PO)	Spôsob výpočtu hodnoty (PO)
--	--------------	-----------------------------	--------------	-----------------------------

Čl. IV (2) Informácie o významných položkách derivátov

Čl. IV (2) Informácie o významných položkách derivátov

Názov položky	Účtovná hodnota pohľadávky	Účtovná hodnota záväzku	Dohodnutá cena podkladového nástroja	Rozsah a povaha derivátov	Hlavné podmienky ovplyvňujúce budúce peňažné toky
Deriváty určené na obchodovanie, z toho:					
Zabezpečovacie deriváty, z toho:					

Čl. IV (2) Pohyby v oceňovacích rozdieloch derivátov z ocenenia reálnou hodnotou počas účtovného obdobia

Čl. IV (2) Pohyby v oceňovacích rozdieloch derivátov z ocenenia reálnou hodnotou počas účtovného obdobia

Názov položky	Zmena reálnej hodnoty (+/-) s vplyvom na výsledok hospodárenia (BO)	Zmena reálnej hodnoty (+/-) s vplyvom na vlastné imanie (BO)	Zmena reálnej hodnoty (+/-) s vplyvom na výsledok hospodárenia (PO)	Zmena reálnej hodnoty (+/-) s vplyvom na vlastné imanie (PO)
Deriváty určené na obchodovanie, z toho:				
Zabezpečovacie deriváty, z toho:				

Čl. IV (2) Informácie o majetku a záväzkoch zabezpečených derivátmi

ČI. IV (2) Informácie o majetku a záväzkoch zabezpečených derivátmi

Zabezpečovaná položka	Forma zabezpečenia	Reálna hodnota BO	Reálna hodnota PO
Majetok vykázaný v súvahe			
Záväzok vykázaný v súvahe			
Zmluvy, ktoré sa neúčtujú na súvahových účtoch			
Očakávané budúce obchody dosiaľ zmluvne nezabezpečené			
Spolu	x		

ČI. V Informácie o iných aktívach a iných pasívach**ČI. VI Informácie, ktoré nastali po dni, ku ktorému sa zostavuje účtovná závierka do dňa zostavenia účtovnej závierky**

ČI. VI Informácie, ktoré nastali po dni, ku ktorému sa zostavuje účtovná závierka do dňa zostavenia účtovnej závierky

Zoznam udalostí	Dôvod	Hodnota (BO)	Hodnota (PO)
a) Pokles alebo zvýšenie trhovej ceny finančného majetku ako dôsledku okolností, ktoré nastali po dni, ku ktorému sa zostavuje účtovná závierka do dňa zostavenia účtovnej závierky			
b) Zmena výšky rezerv a opravných položiek, ktoré nastali v dôsledku udalosti po dni, ku ktorému sa zostavuje účtovná závierka do dňa zostavenia účtovnej závierky			
c) Zmena spoločníkov účtovnej jednotky			
d) Prijatie rozhodnutia o predaji účtovnej jednotky alebo jej časti			
e) Zmeny významných položiek dlhodobého finančného majetku			
f) Začatie alebo ukončenie činnosti časti účtovnej jednotky (napr. prevádzkarne)			
g) Vydanie dlhopisov a iných cenných papierov			
h) Zlúčenie, splnutie, rozdelenie a zmena právnej formy			
i) Mimoriadne udalosti - živelné pohromy			
j) Získanie alebo odobratie licencie alebo iného povolenia významného pre činnosť			

Miesto pre ďalšie záznamy

Miesto pre ďalšie záznamy

