

**OBEC RIMAVSKÉ JANOVCE**

Poznámky individuálnej účtovnej závierky zostavenej k 31. decembru 2025

**Poznámky k 31.12.2025****Čl. I  
Všeobecné údaje****1. Identifikačné údaje účtovnej jednotky**

|   |  |
|---|--|
| a)  |  |
| Názov účtovnej jednotky   | OBEC RIMAVSKÉ JANOVCE  |
| Sídlo účtovnej jednotky   | Rimavské Janovce č. 301, 980 01  |
| IČO   | 00319058   |
| Dátum zriadenia   | Obec bola založená v roku 1990 zákonom č.369/1990 Zb. o obecnom zriadení.                |
| Spôsob zriadenia  | Obec - zo zákona č.369/1990 Zb.  |
| Názov zriaďovateľa  |  |
| Sídlo zriaďovateľa  |  |
| b) Právny dôvod na zostavenie účtovnej závierky                 | <input checked="" type="checkbox"/> <b>riadna</b><br><input type="checkbox"/> mimoriadna |
| c) Účtovná jednotka je súčasťou konsolidovaného celku           | <input type="checkbox"/> áno<br><input checked="" type="checkbox"/> <b>nie</b>           |
| d) Účtovná jednotka je súčasťou súhrnného celku verejnej správy | <input checked="" type="checkbox"/> <b>áno</b><br><input type="checkbox"/> nie           |

**2. Opis činnosti účtovnej jednotky**

|                                  |   |
|----------------------------------|---|
| Hlavná činnosť účtovnej jednotky | Obec - podľa zákona č.369/1990 Zb. je základnou úlohou obce pri výkone samosprávy starostlivosť o všestranný rozvoj jej územia a o potreby jej obyvateľov |
|----------------------------------|---|

**3. Informácie o štatutárnych zástupcoch a o organizačnej štruktúre účtovnej jednotky**

|  |  |
|--|--|
| Štatutárny zástupca (meno a priezvisko)<br>Funkcia | <b>Roman UHRIN</b> , starosta obce od 09.11.2022             |
| Štatutárny zástupca (meno a priezvisko)<br>Funkcia | <b>Mgr. Beáta FÜLÖPOVÁ</b> , zástupca starostu od 09.11.2022 |

|  | Bežné účtovné obdobie | Predchádzajúce účtovné obdobie |
|--|-----------------------|--------------------------------|
| Priemerný prepočítaný počet zamestnancov počas účtovného obdobia   | 21                    | 21                             |
| z toho:  |                       |                                |
| - počet vedúcich zamestnancov  | 6                     | 6                              |
| Počet dobrovoľníkov, ktorí vykonávali dobrovoľnícku činnosť pre účtovnú jednotku počas účtovného obdobia | 0                     | 0                              |

## OBEC RIMAVSKÉ JANOVCE

Poznámky individuálnej účtovnej závierky zostavenej k 31. decembru 2025

### Informácie o organizáciách zriadených a založených účtovnou jednotkou:

Obec má v zriaďovateľskej a zakladateľskej pôsobnosti organizácie:

| Názov organizácie | Sídlo | Právna forma            | IČO | Štatutárny zástupca |
|-------------------|-------|-------------------------|-----|---------------------|
|                   |       | Rozpočtové organizácie  |     |                     |
|                   |       | Príspevkové organizácie |     |                     |
|                   |       | Neziskové organizácie   |     |                     |
|                   |       | Obchodné spoločnosti    |     |                     |

### Organizačná štruktúra účtovnej jednotky:

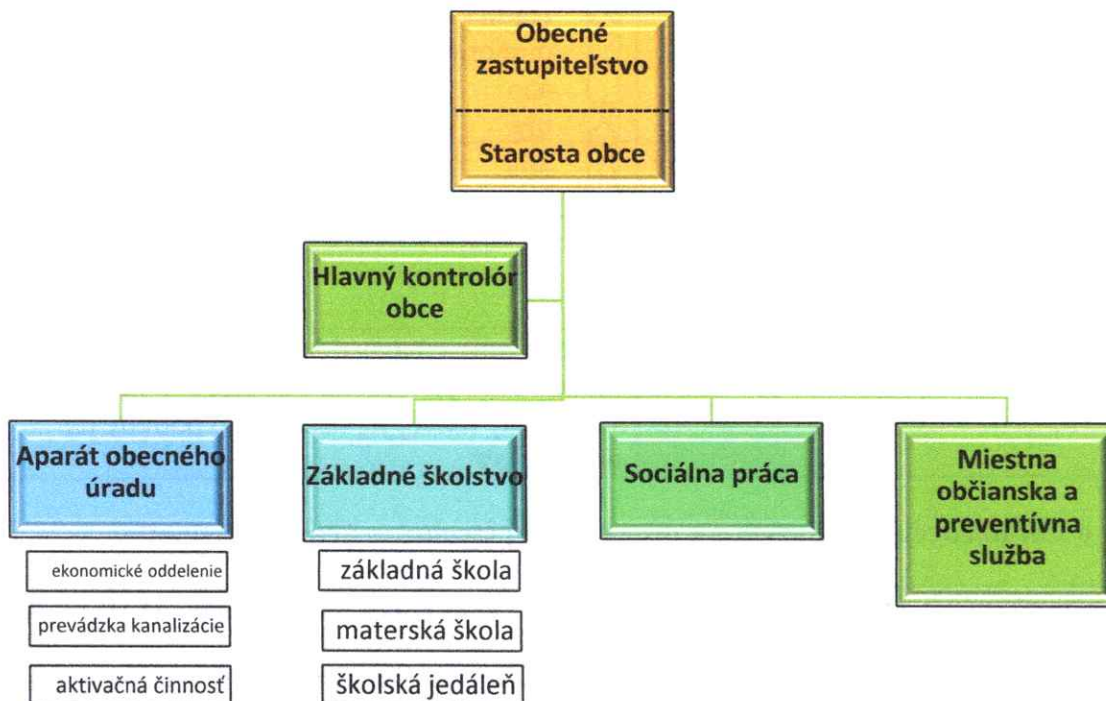

## Čl. II

### Informácie o účtovných zásadách a účtovných metódach

1. Účtovná závierka je zostavená za splnenia predpokladu nepretržitého pokračovania účtovnej jednotky vo svojej činnosti  áno  nie

2. Zmeny účtovných metód a účtovných zásad

Účtovná jednotka zmenila účtovné metódy, účtovné zásady oproti predchádzajúcemu účtovnému obdobiu  áno  nie

**OBEC RIMAVSKÉ JANOVCE**

Poznámky individuálnej účtovnej závierky zostavenej k 31. decembru 2025

Ak áno:

| Druh zmeny | Dôvod zmeny | Vplyv zmeny na hodnotu majetku, záväzkov, vlastného imania a výsledku hospodárenia | Peňažné vyjadrenie |
|------------|-------------|--|--------------------|
|            |             |  |                    |
|            |             |  |                    |

**3. Spôsob ocenenia jednotlivých položiek majetku a záväzkov**

| Položky  | Spôsob oceňovania  |
|--|--|
| a) dlhodobý nehmotný majetok nakupovaný                                    | obstarávacou cenou   |
| b) dlhodobý nehmotný majetok vytvorený vlastnou činnosťou                  | vlastnými nákladmi   |
| c) dlhodobý hmotný majetok nakupovaný                                      | obstarávacou cenou   |
| d) dlhodobý hmotný majetok vytvorený vlastnou činnosťou                    | vlastnými nákladmi   |
| e) dlhodobý nehmotný majetok a dlhodobý hmotný majetok získaný bezodplatne | reálnou hodnotou   |
| f) dlhodobý finančný majetok   | obstarávacou cenou   |
| g) zásoby nakupované   | obstarávacou cenou   |
| h) zásoby vytvorené vlastnou činnosťou                                     | vlastnými nákladmi   |
| i) zásoby získané bezodplatne  | reálnou hodnotou   |
| j) pohľadávky  | menovitou hodnotou   |
| k) krátkodobý finančný majetok   | menovitou hodnotou   |
| l) časové rozlíšenie na strane aktív                                       | náklady budúcich období a príjmy budúcich období sa vykazujú vo výške, ktorá je potrebná na dodržanie zásady vecnej a časovej súvislosti s účtovným obdobím. |
| m) záväzky, vrátane dlhopisov, pôžičiek a úverov rezervy                   | menovitou hodnotou oceňujú sa v očakávanej výške záväzku.  |
| n) časové rozlíšenie na strane pasív                                       | výdavky budúcich období a výnosy budúcich období sa vykazujú vo výške, ktorá je potrebná na dodržanie zásady vecnej a časovej súvislosti s účtovným obdobím. |
| o) deriváty pri nadobudnutí  | reálnou hodnotou   |
| p) majetok a záväzky zabezpečené derivátmi                                 | reálnou hodnotou   |

**4. Spôsob zostavenia odpisového plánu pre dlhodobý majetok, doba odpisovania, sadzby odpisov a odpisové metódy pri stanovení účtovných odpisov**

Odpisy dlhodobého nehmotného majetku a dlhodobého hmotného majetku sú stanovené tak, že sa vychádza z predpokladanej doby jeho užívania a predpokladaného priebehu jeho opotrebenia. Odpisovať sa začína prvým dňom mesiaca, v ktorom bol dlhodobý majetok uvedený do používania.

Ak sa v priebehu používania majetku zistí, že doba odpisovania nezodpovedá opotrebeniu majetku, upraví sa odpisy majetku a doba odpisovania od 1.1. nasledujúceho roka.

Predpokladaná doba užívania a odpisové sadzby sú stanovené vnútorným predpisom:

| Odpisová skupina | Predpokladaná doba používania v rokoch | Ročná odpisová sadzba v % |
|------------------|--|---------------------------|
|                  |  |                           |

## OBEC RIMAVSKÉ JANOVCE

Poznámky individuálnej účtovnej závierky zostavenej k 31. decembru 2025

|   |          |      |
|---|----------|------|
| 1 | 4 roky   | 1/4  |
| 2 | 6 rokov  | 1/6  |
| 3 | 8 rokov  | 1/8  |
| 4 | 12 rokov | 1/12 |
| 5 | 20 rokov | 1/20 |
| 6 | 40 rokov | 1/40 |

Drobný nehmotný majetok od 1,00 Eur do 500,00 Eur, ktorý podľa vnútorného predpisu účtovnej jednotky nie je dlhodobým nehmotným majetkom sa účtuje pri obstaraní do nákladov na účet 518 - Ostatné služby. Drobný hmotný majetok od 1,00 Eur do 500,00 Eur, s dobou používania do 1 roka, ktorý podľa vnútorného predpisu účtovnej jednotky nie je dlhodobým hmotným majetkom sa účtuje ako zásoby, účet 501.

### 5. Zásady pre zohľadnenie zníženia hodnoty majetku.

Prechodné zníženie hodnoty majetku sa vyjadruje opravnou položkou.

Účtovná jednotka podľa vnútorného predpisu tvorila opravné položky k:

- |                                     |                              |  |
|-------------------------------------|------------------------------|--|
| - odpisovanému dlhodobému majetku   | <input type="checkbox"/> áno | <input checked="" type="checkbox"/> <u>nie</u> |
| - neodpisovanému dlhodobému majetku | <input type="checkbox"/> áno | <input checked="" type="checkbox"/> <u>nie</u> |
| - nedokončeným investíciám          | <input type="checkbox"/> áno | <input checked="" type="checkbox"/> <u>nie</u> |
| - dlhodobému finančnému majetku     | <input type="checkbox"/> áno | <input checked="" type="checkbox"/> <u>nie</u> |
| - zásobám                           | <input type="checkbox"/> áno | <input checked="" type="checkbox"/> <u>nie</u> |
| - pohľadávkam                       | <input type="checkbox"/> áno | <input checked="" type="checkbox"/> <u>nie</u> |

Účtovná jednotka tvorila opravné položky k pohľadávkam v rámci hlavnej činnosti, pri ktorých je riziko, že ich dlžník úplne alebo čiastočne nezaplatí, ak od splatnosti pohľadávky uplynula doba dlhšia ako:

|        |                  |  |
|--------|------------------|--|
| 3 roky | najviac do výšky | 100 % menovitej hodnoty pohľadávky bez príslušenstva |
|        | najviac do výšky | 100 % menovitej hodnoty pohľadávky bez príslušenstva |
|        | najviac do výšky | 100 % menovitej hodnoty pohľadávky bez príslušenstva |

### 6. Zásady pre vykazovanie transferov.

O nároku na dotácie zo štátneho rozpočtu sa účtuje, ak je takmer isté, že sa splnia všetky podmienky súvisiace s dotáciou a súčasne, že sa dotácia poskytnie.

#### Bežný transfer

- prijatý od iných subjektov ako od zriaďovateľa - sa zúčtuje do výnosov vo vecnej a časovej súvislosti s nákladmi hrazenými z tohto transferu
- prijatý od zriaďovateľa - sa zúčtuje do výnosov vo vecnej a časovej súvislosti s výdavkami z tohto transferu
- poskytnutý iným subjektom ako zriadeným organizáciám - sa zúčtuje do nákladov po splnení podmienok
- poskytnutý zriadeným rozpočtovým a príspevkovým organizáciám - sa zúčtuje do nákladov pri poskytnutí transferu

#### Kapitálový transfer

- prijatý od iných subjektov ako od zriaďovateľa - sa zúčtuje do výnosov vo vecnej a časovej súvislosti s nákladmi z majetku obstaraného z tohto kapitálového transferu (napr. s odpismi, s opravnou položkou, so zostatkovou cenou vyradeného dlhodobého majetku).
- prijatý od zriaďovateľa - sa zúčtuje do výnosov vo vecnej a časovej súvislosti s nákladmi z majetku obstaraného z tohto kapitálového transferu (napr. s odpismi, s opravnou položkou, so zostatkovou cenou vyradeného dlhodobého majetku).
- poskytnutý iným subjektom ako zriadeným organizáciám - sa zúčtuje do nákladov po splnení podmienok

## OBEC RIMAVSKÉ JANOVCE

Poznámky individuálnej účtovnej závierky zostavenej k 31. decembru 2025

- poskytnutý zriadeným rozpočtovým a príspevkovým organizáciám - sa zúčtuje do nákladov vo vecnej a časovej súvislosti s nákladmi z majetku účtovanými v zriadených organizáciách

### 7. Spôsob prepočtu údajov v cudzích menách na menu euro.

Majetok a záväzky vyjadrené v cudzej mene sa ku dňu uskutočnenia účtovného prípadu prepočítavajú na menu euro referenčným výmenným kurzom určeným a vyhláseným Európskou centrálnou bankou alebo Národnou bankou Slovenska v deň predchádzajúci dňu uskutočnenia účtovného prípadu.

Na ocenenie prírastku cudzej meny nakúpenej za euro sa použije kurz, za ktorý bola táto cudzia mena nakúpená.

Na úbytok rovnakej cudzej meny v hotovosti alebo z devízového účtu sa na prepočet cudzej meny na eurá použije referenčný výmenný kurz určený a vyhlásený Európskou centrálnou bankou alebo Národnou bankou Slovenska v deň predchádzajúci dňu uskutočnenia účtovného prípadu.

Majetok a záväzky vyjadrené v cudzej mene (okrem prijatých a poskytnutých preddavkov) sa ku dňu, ku ktorému sa zostavuje účtovná závierka, prepočítavajú na menu euro referenčným výmenným kurzom určeným a vyhláseným Európskou centrálnou bankou alebo Národnou bankou Slovenska v deň, ku ktorému sa zostavuje účtovná závierka, a účtujú sa s vplyvom na výsledok hospodárenia.

Prijaté a poskytnuté preddavky v cudzej mene prostredníctvom účtu vedeného v tejto cudzej mene sa prepočítavajú na menu euro referenčným výmenným kurzom určeným a vyhláseným Európskou centrálnou bankou alebo Národnou bankou Slovenska v deň predchádzajúci dňu uskutočnenia účtovného prípadu. Ku dňu, ku ktorému sa zostavuje účtovná závierka, sa už neprepočítavajú.

Prijaté a poskytnuté preddavky v cudzej mene na účet zriadený v eurách a z účtu zriadeného v eurách sa prepočítavajú na menu euro kurzom, za ktorý boli tieto hodnoty nakúpené alebo predané. Ku dňu, ku ktorému sa zostavuje účtovná závierka, sa už neprepočítavajú.

## Čl. III

### Informácie o údajoch na strane aktív súvahy

#### A Neobežný majetok

##### 1. Dlhodobý nehmotný majetok a dlhodobý hmotný majetok

###### a) prehľad o pohybe dlhodobého majetku (tabuľka č.1)

Textová časť k tabuľke č.1

#### Obec

| Účet  | Opis významnej položky prírastkov a úbytkov dlhodobého majetku        | Prírastok v € | Úbytok v € |
|-------|---|---------------|------------|
| 02100 | Zaradenie do majetku : Rozhľadňa                                      | 81 881,83     | -          |
| 02100 | Zaradenie do majetku : Dobudovanie MI – cesta                         | 11 250,00     | -          |
| 02100 | Zaradenie do majetku : Plechová garáž                                 | 2 518,32      | -          |
| 02200 | Zaradenie do majetku : Štiepovač                                      | 2 520,00      | -          |
| 02200 | Zaradenie do majetku : Kamerový systém                                | 45 346,66     | -          |
| 04205 | Obstaranie DHM : Vodovod hlavná vetva Močiar                          | 303 199,46    | -          |
| 04238 | Obstaranie DHM : Energetická efektívnosť budovy v obci RJ             | 23 231,66     | -          |
| 02800 | Drobný DHM : vyradenie majetku  | -             | 11 129,19  |
| 02200 | Samostatne hnutelné veci a súbory hnutelných vecí : vyradenie majetku | -             | 13 077,66  |

###### b) spôsob a výška poistenia dlhodobého nehmotného majetku a dlhodobého hmotného majetku

| Druh poisteného majetku                | Spôsob poistenia, hodnota poisteného majetku                            | Výška poistenia |
|--|---|-----------------|
| Dlhodobý majetok obce – budovy, stavby | Živeľné pohromy, poškodenie; hodnota poisteného majetku: 3 966 114,64 € | 2 026 €         |
| Poistenie za environmentálne škody     | Poistenie za spôsobené environmentálne škody                            | 596 €           |

## OBEC RIMAVSKÉ JANOVCE

Poznámky individuálnej účtovnej závierky zostavenej k 31. decembru 2025

|  |  |         |
|--|--|---------|
| Motorové vozidlá obce                          | Havarijné poistenie motorových vozidiel; hodnota poisteného majetku 24 790 € | 1 196 € |
| Poistenie strojných a elektronických zariadení | Poistenie strojov a elektronických zariadení                                 | 265 €   |

- c) **zriadenie záložného práva** na dlhodobý nehmotný majetok a dlhodobý hmotný majetok alebo obmedzenie práva nakladať s dlhodobým majetkom

| Predmet záložného práva | Účel | Suma | Záložné právo v prospech |
|-------------------------|------|------|--------------------------|
| -                       |      |      |                          |

- d) **opis a hodnota dlhodobého majetku vo vlastníctve účtovnej jednotky alebo v správe účtovnej jednotky**

| Majetok, ku ktorému má účtovná jednotka vlastnícke právo | Suma         |
|--|--------------|
| Pozemky  | 185 131,99   |
| Budovy, stavby   | 3 966 114,64 |
| Drobný dlhodobý hmotný majetok                           | 47 391,87    |
| Dopravné prostriedky                                     | 3 600,00     |
| Samostatné hnutelné veci a súbory hnutelných vecí        | 249 919,98   |
| Predmety z drahých kovov – insígnie                      | 200,00       |
| Ostatný dlhodobý nehmotný majetok – územný plán obce     | 18 027,00    |

- e) **opis a hodnota majetku, ku ktorému účtovná jednotka nemá vlastnícke právo**

| Majetok, ku ktorému nemá účtovná jednotka vlastnícke právo                     | Suma       |
|--|------------|
| Majetok, ktorý využíva účtovná jednotka na základe zmluvy o výpožičke spolu :  | 131 249,58 |
| Majetok, ktorý využíva účtovná jednotka na základe zmluvy o finančnom prenájme | -          |
| Interaktívne tabule, notebook a tlačiarne                                      | 8 328,00   |
| PC, monitory, tlačiarne, notebook – D-Com systém                               | 3 250,00   |
| PC v školstve  | 6 463,58   |
| Hasičský automobil Iveco Gas – v správe od r. 2019                             | 113 208,00 |

- f) **opis dôvodov zvýšenia, zníženia a zrušenia opravných položiek k dlhodobému nehmotnému majetku a dlhodobému hmotnému majetku.**

| Druh DM, ku ktorému bola tvorená opravná položka | Zostatok OP k 31.12.2024 | Zvýšenie OP | Zníženie OP | Zrušenie OP | Zostatok OP k 31.12.2025 | Dôvod zvýšenie, zníženia a zrušenia OP |
|--|--------------------------|-------------|-------------|-------------|--------------------------|--|
|  |                          |             |             |             |                          |  |

## 2. Dlhodobý finančný majetok

- a) **prehľad o pohybe dlhodobého finančného majetku - tabuľka č.1**

- b) **opis dôvodov zvýšenia, zníženia a zrušenia opravných položiek k dlhodobému finančnému majetku**

| Druh DFM | Suma OP | Dôvod zvýšenie, zníženia a zrušenia OP |
|----------|---------|--|
| -        |         |  |

Textová časť k tabuľke č.1

## 3. Majetkové podiely účtovnej jednotky v iných spoločnostiach

Informácia o spoločnostiach, v ktorých má účtovná jednotka majetkový podiel (riadky 025 až 026 súvahy):

## OBEC RIMAVSKÉ JANOVCE

Poznámky individuálnej účtovnej zvierky zostavenej k 31. decembru 2025

| Názov spoločnosti | Právna forma | Základné imanie (ZI) spoločnosti v peňažných jednotkách | Podiel ÚJ na základnom imaní (ZI) spoločnosti v % | Podiel ÚJ na hlasovacích právach v % | Hodnota vlastného imania spoločnosti v eurách k 31.12.2025 | Hodnota vlastného imania spoločnosti v eurách k 31.12.2024 | Účtovná hodnota vykázaná v súvahe ÚJ k 31.12.2024 | Účtovná hodnota vykázaná v súvahe ÚJ k 31.12.2023 |
|-------------------|--------------|---|---|--------------------------------------|--|--|---|---|
|                   |              |   |   |                                      |  |  |   |   |

### 4. Dlhové cenné papiere a realizovateľné cenné papiere, dlhodobé pôžičky a ostatný dlhodobý finančný majetok

a) dlhové cenné papiere držané do splatnosti a realizovateľné cenné papiere (riadky 027 až 028 súvahy):

| Názov emitenta                              | Druh cenného papiera | Mena cenného papiera | Výnos v % | Dátum splatnosti | Účtovná hodnota vykázaná v súvahe účtovnej jednotky k 31.12.2025 | Účtovná hodnota vykázaná v súvahe účtovnej jednotky k 31.12.2024 |
|---|----------------------|----------------------|-----------|------------------|--|--|
| Stredoslovenská vodárenská spoločnosť, a.s. | TC01                 | EUR                  |           |                  | 284 540,00   | 284 540,00   |

b) dlhodobé pôžičky (riadky 029 až 030 súvahy):

| Názov dlžníka | Výnos v % | Mena | Dátum splatnosti | Účtovná hodnota vykázaná v súvahe účtovnej jednotky k 31.12.2025 | Účtovná hodnota vykázaná v súvahe účtovnej jednotky k 31.12.2024 | Popis zabezpečenia pôžičky |
|---------------|-----------|------|------------------|--|--|----------------------------|
|               |           |      |                  |  |  |                            |

c) významné položky ostatného dlhodobého finančného majetku (riadok 031 súvahy):

| Významné položky ostatného DFM | Hodnota k 31.12.2025 | Hodnota 31.12.2024 |
|--------------------------------|----------------------|--------------------|
|                                |                      |                    |

## B Obežný majetok

### 1. Zásoby

a) vývoj opravnej položky k zásobám – tabuľka č.2

Textová časť k tabuľke č.2 - Účtovná jednotka nevytvárala opravnú položku k zásobám

| Konkrétny druh zásob | Suma OP | Dôvod tvorby, zníženia a zrušenia OP |
|----------------------|---------|--------------------------------------|
| -                    |         |                                      |

b) zásoby, na ktoré je zriadené záložné právo a výška zásob, pri ktorých má účtovná jednotka obmedzené právo s nimi nakladať

| Druh zásob                           | Hodnota zásob |
|--------------------------------------|---------------|
| Záložné právo k zásobám              |               |
| -                                    |               |
| Obmedzené právo nakladať so zásobami |               |
| -                                    |               |

c) spôsob a výška poistenia zásob

| Druh zásob | Spôsob poistenia | Výška poistenia |
|------------|------------------|-----------------|
| -          |                  |                 |

### 2. Pohľadávky

a) opis významných pohľadávok podľa jednotlivých položiek súvahy

| Pohľadávky | Riadok súvahy | Hodnota pohľadávok brutto | Hodnota pohľadávok netto | Opis |
|------------|---------------|---------------------------|--------------------------|------|
|            |               |                           |                          |      |

## OBEC RIMAVSKÉ JANOVCE

Poznámky individuálnej účtovnej závierky zostavenej k 31. decembru 2025

|                                      |    |           |           |  |
|--------------------------------------|----|-----------|-----------|--|
| Pohľadávky z nedaňových príjmov obce | 68 | 19 655,12 | 13 140,56 | Jedná sa o pohľadávky za komunálny odpad a kanalizáciu za roky 2015-2025 |
| Pohľadávky z daňových príjmov obce   | 69 | 5 729,02  | 2 405,74  | Jedná sa o pohľadávky za dane z nehnuteľností za roky 2016-2025          |

### b) vývoj opravnej položky k pohľadávkam - tabuľka č.3

Textová časť k tabuľke č. 3

Opis dôvodov tvorby, zníženia a zrušenia opravných položiek k pohľadávkam

Účtovná jednotka prehodnotila jestvujúce opravné položky. Pri nevyhnutných pohľadávkach zrušila opravnú položku.

Pohľadávka za daňové príjmy obce sa zrušila vo výške 87,73 €.

Pohľadávka za komunálny odpad sa zrušila vo výške 189,68 €.

Opravné položky k daňovým pohľadávkam so zostatkom k 31.12.2025 vo výške 100% menovitej hodnoty pohľadávky bez príslušenstva v celkovej výške 3 323,28 € boli tvorené postupne od roku 2016.

Opravné položky k poplatkom za komunálny odpad pri ktorých je riziko, že ich dlžník úplne alebo čiastočne nezaplatí, vytvorené na pohľadávky so splatnosťou v rokoch 2015, 2016, 2017, 2018, 2019, 2020 sú v celkovej výške 2 825,26 €.

Opravné položky k poplatkom za kanalizáciu, pri ktorých je riziko, že ich dlžník úplne alebo čiastočne nezaplatí – pohľadávky so splatnosťou v rokoch 2014 až 2020, sú vo výške 3 689,30 €.

Stav opravných položiek k daňovým a nedaňovým pohľadávkam k 31.12.2025 predstavuje 9 837,84 €.

| Pohľadávky, ku ktorým bola tvorená opravná položka | Zostatok OP k 31.12.2024 | Zvýšenie OP | Zníženie OP | Zrušenie OP | Zostatok OP k 31.12.2025 | Dôvod zvýšenie, zníženia a zrušenia OP                            |
|--|--------------------------|-------------|-------------|-------------|--------------------------|---|
| Pohľadávky na dani z nehnuteľností                 | 3 411,01                 | 0           | 0           | 87,73       | 3 323,28                 | Zrušenie – nevyhnutná pohľadávka                                  |
| Pohľadávky za komunálny odpad                      | 3 014,74                 | 0           | 0           | 189,48      | 2 825,26                 | Zrušenie – pohľadávka uhradená                                    |
| Pohľadávky za kanalizáciu                          | 3 689,50                 | 0           | 0,20        | 0           | 3 689,30                 | Zrušenie – pohľadávka uhradená;<br>Zvýšenie – riziková pohľadávka |

### c) pohľadávky podľa doby splatnosti (riadky 048 a 084 súvahy) - tabuľka č.4

Textová časť k tabuľke č.4

Dlhodobé pohľadávky neevidujeme.

Pohľadávky v lehote splatnosti sú pohľadávky za poskytnutú stravu v školskej jedálni a preplatky z vyúčtovania spotreby elektrickej energie a plynu.

Pohľadávky po lehote splatnosti sú pohľadávky za daň z nehnuteľnosti, poplatok za komunálny odpad a poplatok za užívanie kanalizácie.

| Pohľadávky                           | Zostatok k 31.12.2024 | Zostatok k 31.12.2025 | Z toho pohľadávky po lehote splatnosti - suma, popis |
|--------------------------------------|-----------------------|-----------------------|--|
| <b>Dlhodobé pohľadávky z toho:</b>   |                       |                       |  |
| <b>Krátkodobé pohľadávky z toho:</b> | <b>31 738,87</b>      | <b>26 268,31</b>      |  |
| - pohľadávky na dani z nehnuteľnosti | 12 016,02             | 5 729,02              | Po lehote splatnosti                                 |
| - pohľadávky za KO a DSO             | 10 890,69             | 9 769,26              | Po lehote splatnosti                                 |
| pohľadávky za kanalizáciu            | 7 373,48              | 9 885,86              | Po lehote splatnosti                                 |
| preplatok za plyn                    | 814,70                | 0,00                  | V lehote splatnosti                                  |
| pohľadávky ŠJ za stravu              | 35,70                 | 324,07                | V lehote splatnosti                                  |
| pohľadávky voči zamestnancom         | 608,28                | 560,10                | V lehote splatnosti                                  |

### d) pohľadávky podľa zostatkovej doby splatnosti (riadky 048 a 084 súvahy) - tabuľka č.4

## OBEC RIMA VSKÉ JANOVCE

Poznámky individuálnej účtovnej závierky zostavenej k 31. decembru 2025

Textová časť k tabuľke č.4

| Pohľadávky  | Zostatok<br>k 31.12.2025 | Zostatok<br>k 31.12.2024 |
|---|--------------------------|--------------------------|
| <b>Pohľadávky z toho:</b>                                       | <b>26 268,31</b>         | <b>31 738,87</b>         |
| a) so zostatkovou dobou splatnosti do 1 roka z toho:            | <b>13 077,44</b>         | <b>14 214,09</b>         |
| - kanalizácia   | 4 195,16                 | 2 616,68                 |
| - komunálny odpad   | 4 928,34                 | 1 594,84                 |
| - daň z nehnuteľnosti   | 3 629,87                 | 9 152,17                 |
| - ostatné pohľadávky  | 324,07                   | 1 458,68                 |
| b) so zostatkovou dobou splatnosti od 1 roka do 5 rokov z toho: | <b>12 110,77</b>         | <b>14 539,96</b>         |
| - kanalizácia   | 2 346,15                 | 4 451,25                 |
| - komunálny odpad   | 8 240,26                 | 8 340,26                 |
| - daň z nehnuteľnosti   | 1 524,36                 | 1 748,45                 |
| c) so zostatkovou dobou splatnosti nad 5 rokov z toho:          | <b>1 080,10</b>          | <b>2 376,54</b>          |
| - kanalizácia   | 305,55                   | 305,55                   |
| - komunálny odpad   | 654,30                   | 955,59                   |
| - daň z nehnuteľnosti   | 120,25                   | 1 115,40                 |

e) pohľadávky zabezpečené **záložným právom alebo inou formou zabezpečenia**

| Opis predmetu záložného práva   | Hodnota predmetu | Hodnota pohľadávky |
|---|------------------|--------------------|
| Pohľadávky kryté záložným právom alebo inou formou zabezpečenia (uviesť inú formu zabezpečenia) | -                | -                  |

f) pohľadávky, na ktoré sa zriadilo **záložné právo** a výška pohľadávok, pri ktorých má účtovná jednotka **obmedzené právo s nimi nakladať**

| Druh pohľadávok   | Hodnota pohľadávok |
|---|--------------------|
| Hodnota pohľadávok, na ktoré sa zriadilo záložné právo            | -                  |
| Hodnota pohľadávok pri ktorých je obmedzené právo s nimi nakladať | -                  |

### 10 Finančný majetok

a) opis významných zložiek **krátkodobého finančného majetku**

| Krátkodobý finančný majetok | Zostatok k 31.12.2025 | Zostatok k 31.12.2024 |
|-----------------------------|-----------------------|-----------------------|
| Pokladnica                  | 2 851,55              | 2 663,09              |
| Ceniny                      | 0                     | 0                     |
| Bankové účty                | 391 455,40            | 484 221,14            |

b) krátkodobý finančný majetok, na ktorý je zriadené **záložné právo** a krátkodobý finančný majetok, pri ktorom má účtovná jednotka **obmedzené právo s ním nakladať**

| Druh krátkodobého finančného majetku                                      | Hodnota krátkodobého finančného majetku |
|---|---|
| Krátkodobý finančný majetok, na ktorý bolo zriadené záložné právo         | -                                       |
| Krátkodobý finančný majetok, pri ktorom je obmedzené právo s ním nakladať | -                                       |

### 11 Poskytnuté návratné finančné výpomoci (riadky 098 a 104 súvahy):

Popis a hodnota poskytnutých návratných finančných výpomoci podľa jednotlivých druhov výpomoci v členení na **dlhodobé** návratné výpomoci a **krátkodobé** návratné finančné výpomoci

| Názov dlžníka | Výnos<br>v % | Mena | Dátum<br>splatnosti | Výška návratnej<br>finančnej výpomoci<br>k 31.12.2025 | Výška návratnej<br>finančnej výpomoci<br>k 31.12.2024 |
|---------------|--------------|------|---------------------|---|---|
| -             |              |      |                     |   |   |

### 12 Časové rozlíšenie

## OBEC RIMAVSKÉ JANOVCE

Poznámky individuálnej účtovnej závierky zostavenej k 31. decembru 2025

### Významné položky časového rozlíšenia nákladov budúcich období a príjmov budúcich období

| Opis jednotlivých významných položiek časového rozlíšenia | Zostatok k 31.12.2025 | Zostatok k 31.12.2024 |
|---|-----------------------|-----------------------|
| Náklady budúcich období spolu z toho:                     | 813,65                | 920,94                |
| - poisťné   | 813,65                | 920,94                |
| Príjmy budúcich období spolu z toho:                      | -                     | -                     |

### Čl. IV

#### Informácie o údajoch na strane pasív súvahy

#### A Vlastné imanie - tabuľka č.5

| Názov položky Účet  | Zostatok k 31.12.2024 | Prírastky | Úbytky   | Presuny        | Zostatok k 31.12.2025 | Opis jednotlivých položiek a opis zmien jednotlivých položiek vlastného imania, najmä zmeny oceňovacích rozdielov, opravy významných chýb minulých rokov |
|---|-----------------------|-----------|----------|----------------|-----------------------|--|
| 428 - Nevysporiadaný výsledok hospodárenia minulých rokov | 1 197 795,53          |           | 3 300,00 | +<br>21 381,85 | 1 215 877,38          | Presun: preúčtovanie HV za rok 2024  |
| Výsledok hospodárenia (431)                               | 21 381,85             |           |          | - 21 381,85    | 54 415,91             | Presun 21 381,85 € : preúčtovanie HV za rok 2024   |

#### B Závazky

##### 1. Rezervy - tabuľka č.6-7

Predpokladaný rok použitia rezerv a opis významných položiek rezerv

| Názov položky / Suma  | Predpokladaný rok použitia |
|---|----------------------------|
| Obec vykazuje rezervu na náklady spojené s prevádzkovaním vodovodu a verejnej kanalizácie v sume 23 60819 €. Rezerva bola vytvorená na roky 2025 a 2026 | 2026                       |
| Rezerva na overenie účtovnej závierky audítorom v sume 860 €  | 2026                       |

##### 2. Závazky podľa doby splatnosti

a) záväzky podľa doby splatnosti (riadky 140 a 151 súvahy) - tabuľka č.8

Textová časť k tabuľke č.8 - Účtovná jednotka neeviduje žiadne záväzky po lehote splatnosti.

| Závazky  | Zostatok k 31.12.2025 | Zostatok k 31.12.2024 |
|--|-----------------------|-----------------------|
| <b>Dlhodobé záväzky z toho:</b>  | <b>6 367,85</b>       | <b>6 664,69</b>       |
| - záväzky zo sociálneho fondu  | 6 367,85              | 6 664,69              |
| - záväzky z poskytnutého úveru zo ŠFRB   | 0,00                  | 0,00                  |
| - záväzky z investičného dodávateľského úveru                                  | 0,00                  | 0,00                  |
| - záväzky z dodávateľského prevádzkového úveru                                 | 0,00                  | 0,00                  |
| - záväzky z finančnej zábezpeky na nájomné v bytovkách zo ŠFRB                 | 0,00                  | 0,00                  |
|  | 0,00                  | 0,00                  |
| <b>Krátkodobé záväzky z toho:</b>  | <b>88 979,33</b>      | <b>124 987,70</b>     |
| - záväzky voči dodávateľom   | 0                     | 6 508,91              |
| - záväzky voči zamestnancom  | 24 981,40             | 23 411,26             |
| - záväzky voči poisťovniam   | 15 582,63             | 15 060,01             |
| - záväzky voči daňovému úradu  | 3 061,64              | 2 771,70              |
| - záväzky voči štátnemu rozpočtu – nevyčerpané transfery                       | 0,00                  | 0,00                  |
| - záväzky voči ostatným subjektom mimo verejnej správy – nevyčerpané transfery | 45 163,25             | 47 683,25             |

**OBEC RIMAVSKÉ JANOVCE**

Poznámky individuálnej účtovnej závierky zostavenej k 31. decembru 2025

|                           |        |           |
|---------------------------|--------|-----------|
| - nevyfakturované dodávky | 154,96 | 261,54    |
| - ostatné záväzky         | 35,45  | 29 291,03 |

b) záväzky podľa zostatkovej doby splatnosti (riadky 140 a 151 súvahy) - tabuľka č.8  
Textová časť k tabuľke č.8

| Záväzky   | Zostatok<br>k 31.12.2025 | Zostatok<br>k 31.12.2024 |
|---|--------------------------|--------------------------|
| <b>Záväzky z toho:</b>  | <b>95 347,18</b>         | <b>131 652,39</b>        |
| a) so zostatkovou dobou splatnosti do 1 roka z toho:            | <b>43 816,08</b>         | <b>77 304,45</b>         |
| - záväzky voči dodávateľom                                      | 0,00                     | 6 508,91                 |
| - záväzky voči zamestnancom                                     | 24 981,40                | 23 411,26                |
| - záväzky voči poisťovniam                                      | 15 582,63                | 15 060,01                |
| - záväzky voči daňovému úradu                                   | 3 061,64                 | 2 771,70                 |
| - ostatné záväzky   | 35,45                    | 29 291,03                |
| - nevyfakturované dodávky                                       | 154,96                   | 261,54                   |
| b) so zostatkovou dobou splatnosti od 1 roka do 5 rokov z toho: | <b>51 531,10</b>         | <b>54 347,94</b>         |
| - záväzky zo sociálneho fondu                                   | 6 367,85                 | 6 664,69                 |
| - záväzok – náhrada za výrub stromov od SEPS                    | 45 163,25                | 47 683,25                |
| c) so zostatkovou dobou splatnosti nad 5 rokov z toho:          | -                        | -                        |
| -   |                          |                          |

c) popis významných položiek záväzkov

| Záväzok | Hodnota záväzku<br>k 31.12.2025 | Hodnota záväzku<br>k 31.12.2024 | Opis |
|---------|---------------------------------|---------------------------------|------|
|         |                                 |                                 |      |

**3. Bankové úvery a ostatné prijaté návratné finančné výpomoci**

a) dlhodobé bankové úvery a krátkodobé bankové úvery - tabuľka č.9

Textová časť k tabuľke č.9

K 31.12.2025 účtovná jednotka neviduje žiadne bankové úvery

b) opis zabezpečenia dlhodobého bankového úveru alebo krátkodobého bankového úveru

| Druh bankového úveru<br>podľa splatnosti /krátkodobý, dlhodobý/ | Opis zabezpečenia dlhodobého bankového úveru<br>alebo krátkodobého bankového úveru |
|---|--|
| -   |  |

c) dlhodobé emitované dlhopisy a krátkodobé emitované dlhopisy (riadky 150 a 176 súvahy)

| Druh cenného papiera | Mena, v ktorej sú<br>cenné papiere<br>vydané | Úroková<br>sadzba<br>v % | Dátum<br>splatnosti | Stav<br>k 31.12.2025 | Stav<br>k 31.12.2024 |
|----------------------|--|--------------------------|---------------------|----------------------|----------------------|
| -                    |  |                          |                     |                      |                      |

d) prijaté dlhodobé návratné finančné výpomoci a krátkodobé návratné finančné výpomoci

| Poskytovateľ<br>návratnej výpomoci | Druh prijatej<br>návratnej výpomoci<br>/krátkodobá,<br>dlhodobá/ | Účel<br>použitia | Dátum<br>splatnosti | Výška prijatej<br>návratnej<br>výpomoci<br>k 31.12.2025 | Výška prijatej<br>návratnej<br>výpomoci<br>k 31.12.2024 |
|------------------------------------|--|------------------|---------------------|---|---|
| -                                  |  |                  |                     |   |   |

**4. Časové rozlíšenie**

a) opis významných položiek časového rozlíšenia výdavkov budúcich období a výnosov budúcich období

| Opis významnej položky časového rozlíšenia | Zostatok k 31.12.2025 | Zostatok k 31.12.2024 |
|--|-----------------------|-----------------------|
| Výdavky budúcich období spolu z toho:      |                       |                       |

**OBEC RIMAVSKÉ JANOVCE**

Poznámky individuálnej účtovnej závierky zostavenej k 31. decembru 2025

|   |                   |                   |
|---|-------------------|-------------------|
| Výnosy budúcich období spolu z toho:          | <b>916 569,27</b> | <b>623 387,78</b> |
| - Kanalizácia I. etapa a ČOV                  | 35 568,17         | 73 720,44         |
| - Kanalizácia II. etapa                       | 60 293,56         | 103 014,29        |
| - Vodovod Močiar C1                           | 16 662,68         | 17 737,64         |
| - Vodovod Močiar A                            | 43 399,64         | 46 199,72         |
| - Osobný automobil Fabia - dar                | 0,00              | 249,76            |
| - Autobusová čakareň                          | 364,44            | 497,21            |
| - Úprava okolia cintorína                     | 0,00              | 72,14             |
| - Kanalizácia cintorínska ulica               | 1 145,88          | 1 425,70          |
| - Rekonštrukcia centra obce                   | 80 953,92         | 102 072,26        |
| - Hrobové miesta                              | 3 925,66          | 2 094,02          |
| - Chodník cintorínska ulica                   | 2 916,00          | 3 166,08          |
| - Úprava školského dvora                      | 1 834,87          | 2 235,31          |
| - Cyklochodník Rimavské Janovce – Močiar      | 99 784,51         | 109 691,57        |
| - Chodník cintorínska ulica B                 | 5 248,73          | 5 625,00          |
| - Rozšírenie a rekonštrukcia kultúrneho domu  | 15 643,93         | 16 278,53         |
| - Prístavba k hasičskej zbrojnici             | 21 485,68         | 22 171,60         |
| - Rekonštrukcia MK cintorínska - bočná        | 2 610,16          | 2 785,09          |
| - Vodovod Močiar C                            | 12 390,37         | 10 624,94         |
| - Protipovodňový vozík                        | 1 944,28          | 2 611,00          |
| - Traktor                                     | 16 909,36         | 21 659,07         |
| - Traktorový prívies                          | 2 899,61          | 4 179,84          |
| - Kosa bubnová                                | 54,94             | 386,26            |
| - Prístrešok Jánošíky                         | 12 728,45         | 13 894,49         |
| - Záhradná kosačka                            | 4 026,84          | 4 859,79          |
| - Rekonštrukcia chodníkov – Rimavské Janovce  | 1 450,00          | 4 750,00          |
| - VO Cintorín                                 | 10 616,52         | 11 462,95         |
| - Rekonštrukcia sociálneho zariadenia ObÚ     | 38 978,30         | 39 923,08         |
| - Štiepovač                                   | 2 240,00          | 0,00              |
| - Rekonštrukcia vchodu ObÚ                    | 3 121,21          | 0,00              |
| - Dobudovanie miestnej infraštruktúry - cesta | 11 203,12         | 0,00              |
| - Rozšírenie vodovodu – Močiar                | 296 343,23        | 0,00              |
| - Kamerový systém                             | 30 753,59         | 0,00              |
| - Výstavba rozhľadne                          | 73 647,56         | 0,00              |
| - Klimatizačné zariadenie                     | 5 424,06          | 0,00              |

**b) informácia o prijatých kapitálových transferoch zaúčtovaných na účte 384**

| <b>Kapitálový transfer na:</b>                | <b>Stav k 31.12.2025</b> | <b>Stav k 31.12.2024</b> |
|---|--------------------------|--------------------------|
| - rozšírenie vodovodu – Močiar                | 296 343,23               | -                        |
| - kamerový systém                             | 35 952,27                | -                        |
| - výstavba rozhľadne                          | 74 579,81                | -                        |
| - dobudovanie miestnej infraštruktúry – cesta | 11 250,00                | -                        |
| - rekonštrukciu vchodu ObÚ                    | 3 300,00                 | -                        |
| - klimatizačné zariadenie                     | 6 006,40                 | -                        |
| - štiepovač                                   | 2 520,00                 | -                        |

**Čl. V**

**Informácie o výnosoch a nákladoch**

**1. Výnosy - opis a výška významných položiek výnosov**

| <b>Opis /číslo účtu a názov/</b>          | <b>Suma k 31.12.2025</b> | <b>Suma k 31.12.2024</b> |
|---|--------------------------|--------------------------|
| <b>a) tržby za vlastné výkony a tovar</b> | <b>80 646,74</b>         | <b>59 858,27</b>         |
| 602 - Tržby z predaja služieb z toho:     | <b>80 493,74</b>         | <b>59 682,27</b>         |
| - Za kanalizáciu                          | 25 210,03                | 14 440,59                |
| - Služby domu smútku                      | 173,00                   | 240,00                   |
| - Stravné                                 | 39 465,11                | 29 205,33                |
| - Stravné režijné náklady                 | 15 535,60                | 15 753,55                |

**OBEC RIMAJSKÉ JANOVCE**

Poznámky individuálnej účtovnej závierky zostavenej k 31. decembru 2025

|  |                   |                   |
|--|-------------------|-------------------|
| - Kopirovacie služby, vyhlasovanie rozhlasom a iné   | 110,00            | 42,80             |
| 60 - Tržby za vlastné výrobky – knižná publikácia  | 153,00            | 176,00            |
| -  |                   |                   |
| 607 – Výnosy z nehnuteľností na predaj z toho:   | -                 | -                 |
| -  |                   |                   |
| <b>b) zmena stavu vnútroorganizačných zásob</b>  | -                 | -                 |
| <b>c) aktivácia</b>  | -                 | -                 |
| 622 - Aktivácia vnútroorganizačných služieb z toho:  | -                 | -                 |
| -  |                   |                   |
| 624 - Aktivácia DHM z toho:  | -                 | -                 |
| -  |                   |                   |
|  |                   |                   |
| <b>d) daňové a colné výnosy a výnosy z poplatkov</b>   | <b>498 229,82</b> | <b>527 659,12</b> |
| 632 - Daňové výnosy samosprávy z toho:   | <b>457 381,45</b> | <b>488 726,14</b> |
| - podielové dane   | 423 960,02        | 452 260,48        |
| - daň z nehnuteľností  | 33 011,43         | 35 998,66         |
| - daň za psa   | 410,00            | 467,00            |
| 633 - Výnosy z poplatkov z toho:   | <b>40 848,37</b>  | <b>38 932,98</b>  |
| - správne poplatky   | 8 766,96          | 3 095,32          |
| - KO a DSO   | 31 921,41         | 35 706,16         |
| - Poplatok za materskú školu   | 160,00            | 131,50            |
| <b>e) finančné výnosy</b>  | -                 | -                 |
| 661 - Tržby z predaja CP   | -                 | -                 |
| 662 - Úroky  | -                 | -                 |
| 668 - Ostatné finančné výnosy  | -                 | -                 |
| <b>f) výnosy z transferov a rozpočtových príjmov v obciach, VÚC a v RO a PO zriadených obcou alebo VÚC</b> | <b>494 280,50</b> | <b>371 492,03</b> |
| 691 - Výnosy z bežných transferov z rozpočtu obce, VÚC z toho:   | -                 | -                 |
| - bežný transfer na školský klub   |                   |                   |
| - bežný transfer na školskú jedáleň  |                   |                   |
| -  |                   |                   |
| 692 - Výnosy z kapitálových transferov z rozpočtu obce, VÚC z toho:  | -                 | -                 |
| - zúčtovanie kapitálového transferu zriaďovateľa   |                   |                   |
| 693 - Výnosy samosprávy z bežných transferov zo ŠR z toho:   | 358 350,98        | 225 275,84        |
| 694 - Výnosy samosprávy z kapitálových transferov zo ŠR z toho:  | 118 659,97        | 114 637,33        |
| - zúčtovanie kapitálového transferu zo ŠR  |                   |                   |
| 695 - Výnosy samosprávy z bežných transferov od EÚ z toho:   | -                 | -                 |
| -  |                   |                   |
| 696 - Výnosy samosprávy z kapitálových transferov od EÚ z toho:  | -                 | -                 |
| - zúčtovanie kapitálového transferu od EÚ  |                   |                   |
| 697 - Výnosy samosprávy z bežných transferov od ostatných subjektov mimo verejnej správy :                 | 1 350,00          | 16 888,33         |
| 698 - Výnosy samosprávy z kapitálových transferov od ostatných subjektov mimo verejnej správy z toho:      | 15 919,55         | 14 690,53         |
| - zúčtovanie kapitálového transferu od ostatných subjektov mimo verejnej správy                            |                   |                   |
| 699 - Výnosy samosprávy z odvodu rozpočtových príjmov z toho:  | -                 | -                 |
| - zinkasované príjmy RO  |                   |                   |
| <b>g) ostatné výnosy</b>   | <b>30 013,29</b>  | <b>27 407,13</b>  |
| 641 – Tržby z predaja DNM a DHM z toho:  | -                 | -                 |
| -  |                   |                   |
| 642 – Tržby z predaja materiálu z toho: smetné nádoby KUKA   | 433,52            | 1 195,20          |
| 644 – Zmluvné pokuty, penále a úroky z omeškania z toho:   | -                 | -                 |
| 645 – Ostatné pokuty, penále a úroky z omeškania z toho:   | -                 | -                 |
| 646 – Výnosy z odpísaných pohľadávok z toho:   | -                 | -                 |
| -  |                   |                   |
| 648 – Ostatné výnosy z toho:   |                   |                   |
| - Nájomné  | 6 996,37          | 7 695,18          |
| - Refundácia nákladov a náhrady od poisťovne a iné   | 23 016,92         | 11 838,75         |

**OBEC RIMAVSKÉ JANOVCE**

Poznámky individuálnej účtovnej závierky zostavenej k 31. decembru 2025

|   |               |                 |
|---|---------------|-----------------|
| - odpustená finančná výpomoc od MF SR   | -             | 0,00            |
| - výnos z darovaného pozemku  | -             | 6 678,00        |
| <b>h) zúčtovanie rezerv, opravných položiek, časového rozlíšenia</b>          | <b>277,41</b> | <b>9 787,11</b> |
| 653 - Zúčtovanie ostatných rezerv z prevádzkovej činnosti z toho:             |               |                 |
| - Overenie účtovnej závierky  | -             | 650,00          |
| 658 - Zúčtovanie ostatných opravných položiek z prevádzkovej činnosti z toho: | <b>277,41</b> | <b>9 137,11</b> |
| - Za komunálny odpad  | 189,48        | 709,31          |
| - Za daňové pohľadávky  | 87,73         | 406,68          |
| - Za kanalizáciu  | 0,20          | 8 021,12        |

Celková výška výnosov k 31.12.2025 bola vykázaná vo výške **1 103 881,31 €**, čo predstavuje nárast výnosov oproti roku 2024, keď bola celková výška výnosov vykázaná vo výške **996 203,66 €**.

Nárast výnosov oproti vlaňajšiemu roku bol spôsobený zvýšením výnosov z prijatých bežných a kapitálových transferov.

Najväčší podiel na výnosoch tvorili výnosy:

- podielové dane vo výške 423 960,02 €
- daň z nehnuteľnosti vo výške 33 011,43 €
- poplatok za komunálny odpad a drobný stavebný odpad vo výške 31 921,41 €
- výnosy z bežných transferov zo ŠR, subjektov verejnej správy vo výške 358 350,98 € (účet 693)
- výnosy z kapitálových transferov zo ŠR, subjektov verejnej správy o výške 118 659,97 € (účet 694)

**2. Náklady - opis a výška významných položiek nákladov**

| Opis /číslo účtu a názov/                                   | Suma k 31.12.2025 | Suma k 31.12.2024 |
|---|-------------------|-------------------|
| <b>a) spotrebované nákupy</b>                               |                   | <b>109 731,72</b> |
| 501 - Spotreba materiálu z toho:                            | <b>78 461,00</b>  | <b>75 220,88</b>  |
| - Kancelárske potreby                                       | 1 863,43          | 4 141,45          |
| - Suroviny v školskej jedálni                               | 42 626,69         | 35 903,65         |
| - Školské pomôcky   | 3 047,02          | 3 840,85          |
| - Náhradné diely  | 41,55             | 5 299,20          |
| - Ostatný pomocný materiál                                  | 6 726,45          | 6 997,13          |
| - Nákup PHL do kosačiek, traktora a služobného auta         | 5 788,78          | 4 288,37          |
| - Drobný hmotný majetok používaný pre ObÚ                   | 2 559,35          | 9 402,80          |
| - Drobný hmotný majetok v používaní pre ZŠ                  | 2 763,42          | 0,00              |
| - Stavebný materiál   | 9 380,41          | 0,00              |
| - Školské pomôcky   | 3 047,02          | 5 299,20          |
| - Iné   | 616,88            | 5 347,43          |
| 502 - Spotreba energie z toho:                              | <b>43 525,75</b>  | <b>34 510,84</b>  |
| - elektrická energia  | 25 114,00         | 22 685,59         |
| - voda  | 1 122,50          | 763,60            |
| - plyn  | 17 289,25         | 11 061,65         |
| 507 - Predaná nehnuteľnosť z toho:                          | -                 | -                 |
| -   |                   |                   |
| <b>b) služby</b>  | <b>109 923,60</b> | <b>119 771,49</b> |
| 511 - Opravy a udržiavanie                                  | 10 719,38         | 8 687,17          |
| 512 - Cestovné  | 976,36            | 866,90            |
| 513 - Náklady na reprezentáciu                              | 11 794,29         | 10 576,99         |
| 518 - Ostatné služby z toho:                                | <b>86 433,57</b>  | <b>99 640,43</b>  |
| - Odvoz odpadu  | 24 241,31         | 24 027,22         |
| - za prevádzku ČOV a kanalizácie                            | 2 640,00          | 12 899,54         |
| - za revízie, skúšky, servisné prehliadky                   | 2 712,51          | 3 670,33          |
| - právne služby   | 4 419,97          | 3 699,62          |
| - nájomné   | 1 422,79          | 1 390,32          |
| - za certifikáty, služby verejného obstarávania             | 2 000,00          | 4 875,63          |
| - údržba ciest a zariadení                                  | 0,00              | 1 234,00          |
| - služby správcu programov, internetová stránka obce        | 4 736,52          | 10 160,07         |
| - kultúrne vystúpenia a prezentácia obce, publikácia o obci | 5 115,00          | 9 124,00          |
| - školenia, semináre  | 2 919,20          | -                 |

**OBEC RIMAVSKÉ JANOVCE**

Poznámky individuálnej účtovnej závierky zostavenej k 31. decembru 2025

|  |                   |                   |
|--|-------------------|-------------------|
| - iné  | 36 226,27         | 28 559,70         |
| <b>c) osobné náklady</b>   | <b>592 052,26</b> | <b>516 051,34</b> |
| 521 - Mzdové náklady   | 418 850,24        | 365 218,48        |
| 524 - Záonné sociálne náklady  | 146 757,44        | 124 766,25        |
| 525 - Ostatné sociálne náklady   | -                 | -                 |
| 527 - Záonné sociálne náklady  | 26 444,58         | 26 046,61         |
| 528 - ostatné sociálne náklady   | -                 | 20,00             |
| <b>d) dane a poplatky</b>  | <b>269,08</b>     | <b>40,80</b>      |
| 532 - Daň z nehnuteľností  | -                 | -                 |
| 538 - Ostatné dane a poplatky  | 269,08            | 40,80             |
| <b>e) odpisy, rezervy a opravné položky</b>  |                   | <b>209 001,87</b> |
| 551 - Odpisy DNM a DHM z toho:   | <b>166 270,35</b> | <b>182 207,47</b> |
| - odpisy z vlastných zdrojov   | 30 721,53         | 51 898,45         |
| - odpisy z cudzích zdrojov   | 135 548,82        | 130 309,02        |
| 553 - Tvorba ostatných rezerv z toho:  | <b>9 918,87</b>   | <b>26 635,20</b>  |
| - na overenie účtovnej závierky  | 140,00            | 720,00            |
| - Na prevádzku verejnej kanalizácie  | 9 778,87          | 25 915,20         |
| 558 - Tvorba ostatných opravných položiek z toho:  | <b>0,00</b>       | <b>159,20</b>     |
| - k daňovým pohľadávkam  | -                 | 16,00             |
| - k nedaňovým pohľadávkam  | -                 | 143,20            |
| <b>f) finančné náklady</b>   | <b>2 357,29</b>   | <b>1 658,40</b>   |
| 561 - Predané CP a podiely z toho:   | -                 | -                 |
| 562 - Úroky z toho: úroky z úveru  | -                 | 21,23             |
| 563 - zaokrúhľovanie   | 0,02              | 1,40              |
| 568 - Ostatné finančné náklady z toho: bankové poplatky                                      | 2 357,27          | 1 635,77          |
| <b>g) náklady na transfery a náklady z odvodov príjmov</b>                                   | <b>2 000,00</b>   | <b>1 891,22</b>   |
| 584 - Náklady na transfery z rozpočtu obce, VÚC do RO, PO zriadených obcou alebo VÚC z toho: | -                 | -                 |
| - bežný transfer xxx   | -                 | -                 |
| - zúčtovanie kapitálového transferu u zriaďovateľa   | -                 | -                 |
| 585 - Náklady na transfery z rozpočtu obce, VÚC ostatným subjektov verejnej správy z toho:   | -                 | -                 |
| - bežný transfer xxx   | -                 | -                 |
| - kapitálový transfer  | -                 | -                 |
| 586 - Náklady na transfery z rozpočtu obce, VÚC subjektov mimo verejnej správy z toho:       | -                 | -                 |
| - bežný transfer z rozpočtu obce pre TJ  | -                 | 1 891,22          |
| - bežný transfer z rozpočtu obce pre reformovanú cirkev                                      | 2 000,00          | -                 |
| 587 - Náklady na ostatné transfery z toho:   | -                 | -                 |
| - príspevok združenie Opora G+N /pre našich obyvateľov/                                      | -                 | -                 |
| 588 - Náklady z odvodu príjmov z toho:   | -                 | -                 |
| - predpis odvodu príjmov RO  | -                 | -                 |
| 589 - Náklady z budúceho odvodu príjmov z toho:  | -                 | -                 |
| - predpis budúceho odvodu príjmov RO   | -                 | -                 |
| <b>h) ostatné náklady</b>  |                   | <b>16 853,51</b>  |
| 541 - ZC predaného DNM a DHM   | -                 | -                 |
| 542 - Predaný materiál - KUKA nádoba   | 433,52            | 1 195,20          |
| 544 - Zmluvné pokuty, penále a úroky z omeškania   | -                 | -                 |
| 545 - Ostatné pokuty, penále a úroky z omeškania   | -                 | -                 |
| 546 - Odpis pohľadávky   | -                 | -                 |
| 548 - Ostatné náklady na prevádzkovú činnosť z toho:   | <b>44 104,58</b>  | <b>15 380,07</b>  |
| - členské príspevky  | 3 869,79          | 3 671,76          |
| - ostatné prevádzkové náklady ZŠ   | 10 000,00         | 7 061,00          |
| - poisťné majetku  | 3 815,82          | 1 959,36          |
| - iné  | 26 418,97         | 2 687,95          |
| 549 - Manká a škody - škoda spôsobená prevádzkou   | -                 | 278,24            |
| <b>i) dane z príjmov</b>   |                   |                   |
| 591 - Splatná daň z príjmov  | -                 | -                 |

## OBEC RIMAVSKÉ JANOVCE

Poznámky individuálnej účtovnej závierky zostavenej k 31. decembru 2025

Celková výška nákladov k 31.12.2025 bola vykázaná vo výške 1 049 465,40 €, čo predstavuje nárast nákladov oproti roku 2024, keď bola celková výška nákladov vykázaná vo výške 975 000,35 €.

Nárast nákladov bol spôsobený z dôvodu vyšších mzdových nákladov, odpisov, poplatkov za služby, nákladov na energie.

Najväčší podiel na nákladoch tvorili náklady:

- spotreba materiálu vo výške 78 461,00 €
- náklady za energie vo výške 43 525,75 €
- mzdové náklady vo výške 418 850,24 €
- sociálne náklady vo výške 173 202,02 €
- ostatné služby vo výške 86 433,57 €
- ostatné náklady na prevádzkovú činnosť vo výške 44 104,58 €
- odpisy vo výške 166 270,35 €.

### Čl. VI

#### Informácie o údajoch na podsúvahových účtoch

##### 1. Majetok a záväzky zabezpečené derivátmi

| Opis významných položiek majetku a záväzkov | Hodnota majetku | Forma zabezpečenia |
|---|-----------------|--------------------|
| -   | -               | -                  |

##### 2. Ďalšie informácie

| Významné položky                                   | Hodnota           | Účet  |
|--|-------------------|-------|
| Cudzí majetok v používaní z toho významný majetok: | <b>131 249,58</b> |       |
| - Cudzí majetok – používaný                        | 6 463,58          | 75100 |
| - Hasičský automobil IVECO                         | 113 208,00        | 75122 |
| - Interaktívne tabule v ZŠ a MŠ                    | 8 328,00          | 75130 |
| - PC, monitory, tlačiarne                          | 3 250,00          | 75140 |
| Drobný hmotný majetok – operatívna evidencia       | 66 445,13         | 75330 |

### Čl. VII

#### Informácie o iných aktívach a iných pasívach

##### 1. Iné aktíva a iné pasíva

a) **opis a hodnota iných aktív**, ktorými sa rozumie možný majetok, ktorý vznikol v dôsledku minulých udalostí a ktorého existencia alebo vlastníctvo závisí od toho, či nastane alebo nenastane jedna alebo viac neistých udalostí v budúcnosti, ktorých vznik nezávisí od účtovnej jednotky - tabuľka č.10.

| Názov poskytovateľa nenávratného finančného príspevku | Číslo zmluvy | Predmet zmluvy | Hodnota zmluvy | Hodnota prefinancovaných nákladov z vlastných prostriedkov alebo z úverových zdrojov neuhradených/nerafundovaných poskytovateľom NFP k 31.12.2025 |
|---|--------------|----------------|----------------|---|
|   |              |                |                |   |
|   |              |                |                |   |
|   |              |                |                |   |

b) **opis a hodnota iných pasív**, vyplývajúcich zo súdnych rozhodnutí, z poskytnutých záruk, zo všeobecne záväzných právnych predpisov, z ručenia podľa jednotlivých druhov ručenia, takýmito inými pasívami sú:

## OBEC RIMAVSKÉ JANOVCE

Poznámky individuálnej účtovnej závierky zostavenej k 31. decembru 2025

1. **možná povinnosť**, ktorá vznikla ako dôsledok minulej udalosti a ktorej existencia závisí od toho, či nastane alebo nenastane jedna alebo viac neistých udalostí v budúcnosti, ktorých vznik nezávisí od účtovnej jednotky, alebo
2. **povinnosť**, ktorá vznikla ako dôsledok minulej udalosti, ale ktorá sa nevykazuje v súvahe, pretože nie je pravdepodobné, že na splnenie tejto povinnosti bude potrebný úbytok ekonomických úžitkov, alebo výška tejto povinnosti sa nedá spoľahlivo oceniť

c) zoznam **nehnutel'nych kultúrnych pamiatok** v správe alebo vo vlastníctve účtovnej jednotky - tabuľka č.11

Textová časť k tabuľke č.11

Obec nemá vo vlastníctve, ani v správe nehnuteľné kultúrne pamiatky.

d) informácia, či sú **iné aktíva a iné pasíva vykázané** voči účtovnej jednotke súhrnného celku

| Informácia | Vykázané voči ÚJ súhrnného celku | Hodnota celkom |
|------------|----------------------------------|----------------|
|            | Áno/Nie                          |                |
| Iné aktíva | Nie                              |                |
| Iné pasíva | Nie                              |                |

2. **Ostatné finančné povinnosti** - tabuľka č.10

Významné položky ostatných finančných povinností, ktoré sa nevykazujú v účtovných výkazoch.

Textová časť k tabuľke č.10 - neexistujú.

### ČI. VIII

#### Informácie o spriaznených osobách a o ekonomických vzťahoch účtovnej jednotky a spriaznených osôb

1. **Informácie o spriaznených osobách a o ekonomických vzťahoch účtovnej jednotky a spriaznených osôb**

a) zoznam obchodov, ktoré sa uskutočnili medzi účtovnou jednotkou a spriaznenými osobami

| Spriaznená osoba  | Druh obchodu/<br>druh transakcie  | Hodnotové vyjadrenie obchodu/transakcie alebo percentuálne vyjadrenie obchodu/transakcie k celkovému objemu obchodov/transakcií realizovaných ÚJ | Informácia o neukončených obchodoch/transakciách v hodnotovom vyjadrení obchodu/transakcie alebo percentuálnom vyjadrení obchodu/transakcie k celkovému objemu obchodov/transakcií realizovaných ÚJ | Informácia o cenách/hodnotách realizovaných obchodov/transakcií medzi účtovnou jednotkou a spriaznenými osobami |
|---|---|--|---|---|
|   | Kúpa  |  |   |   |
|   | Predaj  |  |   |   |
|   | Poskytnutie služby  |  |   |   |
|   | Obchodné zastúpenie   |  |   |   |
|   | Licencie  |  |   |   |
|   | Transfery   |  |   |   |
|   | Know-how  |  |   |   |
|   | Úver, pôžička   |  |   |   |
|   | Výpomoc   |  |   |   |
|   | Záruka  |  |   |   |
|   | Iné obchody   |  |   |   |
| a) Právnické osoby, ktoré sú vo vzťahu k účtovnej jednotke dcérskou účtovnou jednotkou alebo materskou účtovnou jednotkou napr. založené obchodné spoločnosti | Vklad od základného imania obchodnej spoločnosti<br><br>Navýšenie základného imania obchodnej spoločnosti |  |   |   |

**OBEC RIMAVSKÉ JANOVCE**

Poznámky individuálnej účtovnej zvierky zostavenej k 31. decembru 2025

|  |  |  |  |  |
|--|--|--|--|--|
|  | Poskytnutie návratnej finančnej výpomoci           |  |  |  |
|  | Splatenie poskytnutej návratnej finančnej výpomoci |  |  |  |
|  | Poskytnutý transfer na bežné výdavky               |  |  |  |
|  | Poskytnutý transfer na kapitálové výdavky          |  |  |  |
| b) Zamestnanci zodpovedný za riadenie a kontrolu činnosti účtovnej jednotky a ich blízke osoby a za osoby zodpovedné za riadenie a kontrolu činnosti účtovnej jednotky, ktoré nie sú zamestnancami a ich blízke osoby,   |  |  |  |  |
| c) právnické osoby, v ktorých fyzické osoby uvedené v písmene b) vykonávajú podstatný vplyv a to aj sprostredkovane,   |  |  |  |  |
| d) osoby, ktoré vykonávajú v účtovnej jednotke a súčasne v inej účtovnej jednotke prostredníctvom členov štatutárnych orgánov taký vplyv, že sú schopné ovplyvniť ekonomické zámery oboch účtovných jednotiek; vplyvom sa rozumie priamy vplyv aj sprostredkovaný vplyv, |  |  |  |  |
| e) osoby, ktoré poskytli účtovnej jednotke úver, a z tohto dôvodu sú schopné ovplyvniť ekonomické vzťahy s účtovnou jednotkou,   |  |  |  |  |
| f) osoby, s ktorými účtovná jednotka realizuje taký objem obchodov, že je od týchto osôb hospodársky závislá.  |  |  |  |  |

b) informácie o obchodoch podľa písmena a), ktoré sú rovnakého druhu a uvádzajú sa kumulovane

c) opis a hodnota podmienených záväzkov voči spriazneným osobám

| Spriaznená osoba | Podmienené záväzky | Hodnota podmienených záväzkov |
|------------------|--------------------|-------------------------------|
|                  |                    |                               |
|                  |                    |                               |

**Čl. IX**

**Informácie o rozpočte a hodnotenie plnenia rozpočtu**

**OBEC RIMAVSKÉ JANOVCE**

Poznámky individuálnej účtovnej závierky zostavenej k 31. decembru 2025

**Informácie o rozpočte a hodnotenie plnenia rozpočtu - tabuľka č.12-14**

Textová časť k tabuľke č.12-14:

Rozpočet obce bol schválený obecným zastupiteľstvom dňa 12.12.2024 uznesením č. 227/19/2024.

Zmeny rozpočtu:

- prvá zmena schválená dňa 20.3.2025 uznesením č. 252/21/2025;
- druhá zmena schválená dňa 16.6.2025 uznesením č. 270/23/2025;
- tretia zmena schválená dňa 31.7.2025 uznesením č. 287/24/2025;
- štvrtá zmena schválená dňa 24.9.2025 uznesením č. 296/25/2025;
- piata zmena schválená dňa 10.12.2025 uznesením č. 340/29/2025;
- šiesta zmena schválená dňa 30.12.2025 rozpočtovým opatrením.

Výška dlhu obce podľa § 17 ods. 7 zákona č.583/2004 Z.z. o rozpočtových pravidlách územnej samosprávy a o zmene a doplnení niektorých zákonov v z.n.p. za bežné účtovné obdobie a bezprostredne predchádzajúce účtovné obdobie.

**Východiskové údaje:****A.**

| <b>Bežné príjmy</b>                                | <b>Rok 2023</b>   | <b>Rok 2024</b>   |
|--|-------------------|-------------------|
| <b>Bežné príjmy celkom</b>                         | <b>805 715,12</b> | <b>862 393,08</b> |
| z toho príjmy                                      |                   |                   |
| - dotácie EK 312                                   | 200 991,82        | 250 144,21        |
| - dotácie EK 331                                   | 0,00              | 0,00              |
| - osobitný predpis EK 133015, 133013, 2xx, 315 ... | 108 290,56        | 130 486,45        |
| - grantové a darované prostriedky EK 311, 315      | 0,00              | 0,00              |
| <b>Upravené bežné príjmy celkom</b>                | <b>496 432,74</b> | <b>481 762,42</b> |

**B.**

| <b>Suma splátok</b>                        | <b>Rok 2024</b>  | <b>Rok 2025</b> |
|--|------------------|-----------------|
| Finančné výdavky na splácanie istín EK 82x | 14 886,04        | 0,00            |
| Bežné výdavky na splácanie úrokov EK 65x   | 21,23            | 0,00            |
| <b>Dlhová služba spolu</b>                 | <b>14 907,27</b> | <b>0,00</b>     |

**C.**

| <b>Súhrn záväzkov vyplývajúcich zo splácania istín návratných zdrojov financovania, záväzkov z investičných dodávateľských úverov a ručiteľských záväzkov obce alebo vyššieho územného celku</b> | <b>Rok 2024</b> | <b>Rok 2025</b> |
|--|-----------------|-----------------|
| - účet 461 bankový úver  | 0,00            | 0,00            |
| <b>Súhrn záväzkov spolu</b>  | <b>0,00</b>     | <b>0,00</b>     |

## OBEC RIMAVSKÉ JANOVCE

Poznámky individuálnej účtovnej zvierky zostavenej k 31. decembru 2025

|                  | Rok 2024 | Rok 2024 | Obmedzenie zákonom |
|------------------|----------|----------|--------------------|
| a) Dlh obce      | 0,00 %   | 0,00 %   | < 60%              |
| b) Dlhová služba | 3,00 %   | 0,00 %   | < 25%              |

- a) Zákonná podmienka podľa § 17 ods.6 písm. a) zákona č.583/2004 Z.z. za rok 2024 bola splnená.  
b) Zákonná podmienka podľa § 17 ods.6 písm. b) zákona č.583/2004 Z.z. za rok 2024 bola splnená.  
Obec dodržiava pravidlá používania návratných zdrojov financovania.

### Čl. X

#### Informácie o skutočnostiach, ktoré nastali po dni, ku ktorému sa zostavuje účtovná zvierka do dňa zostavenia účtovnej zvierky

Informácie o skutočnostiach, ktoré nastali po dni, ku ktorému sa zostavuje účtovná zvierka do dňa zostavenia účtovnej zvierky

- a) pokles alebo zvýšenie trhovej ceny finančného majetku ako dôsledku okolností, ktoré nastali po dni, ku ktorému sa zostavuje účtovná zvierka do dňa zostavenia účtovnej zvierky s uvedením dôvodu týchto zmien,
- b) dôvody pre zmenu výšky rezerv a opravných položiek,
- c) zmeny významných položiek dlhodobého finančného majetku,
- d) vydané dlhopisy a iné cenné papiere,
- e) zmena právnej formy účtovnej jednotky,
- f) mimoriadne udalosti, ak majú vplyv na hospodárenie účtovnej jednotky, napríklad živelné pohromy,
- g) iné mimoriadne skutočnosti

Po 31. decembri 2025 nenastali také udalosti, ktoré by si vyžadovali zverejnenie alebo vykázanie v účtovnej zvierke za rok 2025.

V Rimavských Janovciach, 22.01.2025.

Vypracovala: Mgr. Anna Vargová



Roman Uhm  
Starosta obce