

Poznámky k 31.12.2025

Čl. I Všeobecné údaje

1. Identifikačné údaje účtovnej jednotky

a)	
Názov účtovnej jednotky	LIKAVA – centrum sociálnych služieb
Sídlo účtovnej jednotky	Likavka 9
IČO	00647781
Dátum zriadenia	15.06.1963
Spôsob zriadenia	Zriaďovacia listina
Názov zriaďovateľa	Žilinský samosprávny kraj
Sídlo zriaďovateľa	Komenského 48, 011 09 Žilina
b) Právny dôvod na zostavenie účtovnej závierky	<input checked="" type="checkbox"/> riadna <input type="checkbox"/> mimoriadna
c) Účtovná jednotka je súčasťou konsolidovaného celku	<input checked="" type="checkbox"/> áno <input type="checkbox"/> nie
d) Účtovná jednotka je súčasťou súhrnného celku verejnej správy	<input checked="" type="checkbox"/> áno <input type="checkbox"/> nie

2. Opis činnosti účtovnej jednotky

Hlavná činnosť účtovnej jednotky	Starostlivosť o staršie osoby a osoby so zdravotným postihnutím v pobytových zariadeniach
----------------------------------	-------------------------------------------------------------------------------------------

3. Informácie o štatutárnych zástupcoch a o organizačnej štruktúre účtovnej jednotky

Štatutárny zástupca (meno a priezvisko)	Mgr. Jozef Daňo
Funkcia	riaditeľ
Štatutárny zástupca (meno a priezvisko)	
Funkcia	

	Bežné účtovné obdobie	Predchádzajúce účtovné obdobie
Priemerný prepočítaný počet zamestnancov počas účtovného obdobia	153	159
z toho:		
- počet vedúcich zamestnancov	9	9
Počet dobrovoľníkov, ktorí vykonávali dobrovoľnícku činnosť pre účtovnú jednotku počas účtovného obdobia	0	0

Organizačná štruktúra účtovnej jednotky:

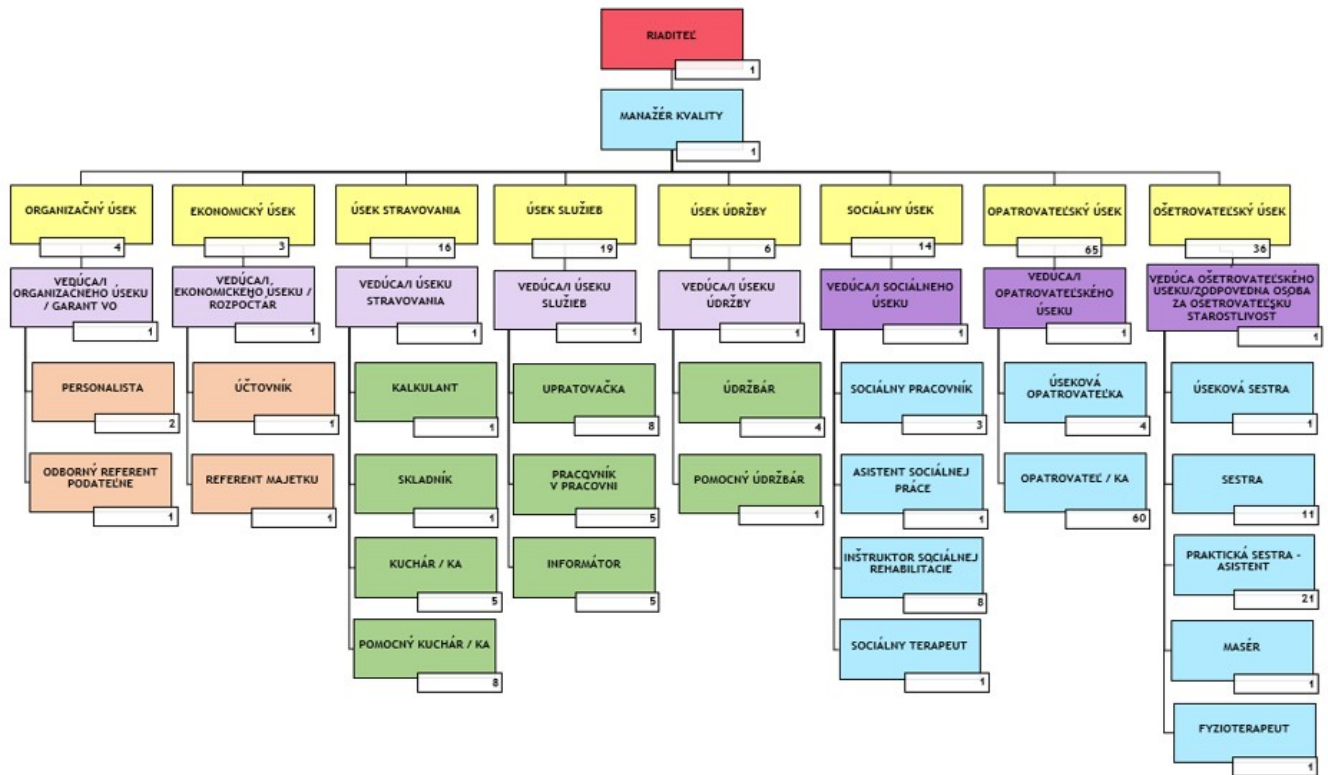

Čl. II

Informácie o účtovných zásadách a účtovných metódach

1. Účtovná závierka je zostavená za splnenia predpokladu nepretržitého pokračovania účtovnej jednotky vo svojej činnosti áno nie

2. Zmeny účtovných metód a účtovných zásad

Účtovná jednotka zmenila účtovné metódy, účtovné zásady oproti predchádzajúcemu účtovnému obdobiu áno nie

Ak áno:

Druh zmeny	Dôvod zmeny	Vplyv zmeny na hodnotu majetku, záväzkov, vlastného imania a výsledku hospodárenia	Peňažné vyjadrenie

3. Spôsob ocenenia jednotlivých položiek majetku a záväzkov

Položky	Spôsob oceňovania
a) dlhodobý nehmotný majetok nakupovaný	obstarávacou cenou
b) dlhodobý nehmotný majetok vytvorený vlastnou činnosťou	vlastnými nákladmi
c) dlhodobý hmotný majetok nakupovaný	obstarávacou cenou
d) dlhodobý hmotný majetok vytvorený vlastnou činnosťou	vlastnými nákladmi
e) dlhodobý nehmotný majetok a dlhodobý hmotný majetok získaný bezodplatne	reálnou hodnotou

Likava – centrum sociálnych služieb
Poznámky individuálnej účtovnej závierky zostavenej k 31. decembru 2025

f) dlhodobý finančný majetok	obstarávacou cenou
g) zásoby nakupované	obstarávacou cenou
h) zásoby vytvorené vlastnou činnosťou	vlastnými nákladmi
i) zásoby získané bezodplatne	reálnou hodnotou
j) pohľadávky	menovitou hodnotou
k) krátkodobý finančný majetok	menovitou hodnotou
l) časové rozlíšenie na strane aktív	náklady budúcich období a príjmy budúcich období sa vykazujú vo výške, ktorá je potrebná na dodržanie zásady vecnej a časovej súvislosti s účtovným obdobím.
m) záväzky, vrátane dlhopisov, pôžičiek a úverov rezervy	menovitou hodnotou oceňujú sa v očakávanej výške záväzku alebo poistno-matematickými metódami
n) časové rozlíšenie na strane pasív	výdavky budúcich období a výnosy budúcich období sa vykazujú vo výške, ktorá je potrebná na dodržanie zásady vecnej a časovej súvislosti s účtovným obdobím.
o) deriváty pri nadobudnutí	reálnou hodnotou
p) majetok a záväzky zabezpečené derivátmi	reálnou hodnotou

4. Spôsob zostavenia odpisového plánu pre dlhodobý majetok, doba odpisovania, sadzby odpisov a odpisové metódy pri stanovení účtovných odpisov

Odpisy dlhodobého nehmotného majetku a dlhodobého hmotného majetku sú stanovené tak, že sa vychádza z predpokladanej doby jeho užívania a predpokladaného priebehu jeho opotrebenia.

Odpisovať sa začína:

- odo dňa jeho zaradenia do používania

Účtovné odpisy sa zaokrúhľujú na celé eurá nahor. Metóda odpisovania sa používa lineárna.

Účtovná jednotka zaraďuje majetok do odpisových skupín v zmysle zákona č.595/2003 Z.z. o dani z príjmov v z.n.p. Ak účtovná jednotka nemôže zaradiť majetok do 1. - 4. odpisovej skupiny, individuálne prehodnotí odpisový plán konkrétneho majetku podľa špecifických podmienok používania.

Predpokladaná doba užívania a odpisové sadzby sú stanovené vnútorným predpisom:

Odpisová skupina	Predpokladaná doba používania v rokoch	Ročná odpisová sadzba v %
1	2-5	50-20
2	8	12,5
2	6/zdravotnícke prístroje	16,6
3	20	5
4	20	5
5	20-40	5-2,5
6	80	

Drobný nehmotný majetok od0,00..... Eur do ...2400..... Eur, ktorý podľa vnútorného predpisu účtovnej jednotky nie je dlhodobým nehmotným majetkom sa účtuje pri obstaraní do nákladov na účet 518 - Ostatné služby.

Drobný hmotný majetok od0,00..... Eur do1700..... Eur, ktorý podľa vnútorného predpisu účtovnej jednotky nie je dlhodobým hmotným majetkom sa účtuje ako zásoby alebo rovno do spotreby.

Textová časť.....
.....
.....

5. Zásady pre zohľadnenie zníženia hodnoty majetku.

Prechodné zníženie hodnoty majetku sa vyjadruje opravnou položkou.

Účtovná jednotka podľa vnútorného predpisu tvorila opravné položky k:

- | | | |
|-------------------------------------|-----------------------------------------|-----------------------------------------|
| - odpisovanému dlhodobému majetku | <input type="checkbox"/> áno | <input checked="" type="checkbox"/> nie |
| - neodpisovanému dlhodobému majetku | <input type="checkbox"/> áno | <input checked="" type="checkbox"/> nie |
| - nedokončeným investíciám | <input type="checkbox"/> áno | <input checked="" type="checkbox"/> nie |
| - dlhodobému finančnému majetku | <input type="checkbox"/> áno | <input checked="" type="checkbox"/> nie |
| - zásobám | <input type="checkbox"/> áno | <input checked="" type="checkbox"/> nie |
| - pohľadávkam | <input checked="" type="checkbox"/> áno | <input type="checkbox"/> nie |

Účtovná jednotka tvorila opravné položky k pohľadávkam v rámci hlavnej činnosti, pri ktorých je riziko, že ich dlžník úplne alebo čiastočne nezaplatí, ak od splatnosti pohľadávky uplynula doba dlhšia ako:

Pri účtovaní o **opravných položkách** postupuje účtovná jednotka podľa zákona č. 368/1999

Nebohý PSS, u ktorého **už prebehlo dedičské konanie = 100% OP**

Nebohý PSS, u ktorého **zatiaľ neprebehlo dedičské konanie = 50% OP**

Živý PSS, ktorému vznikajú pohľadávky, ktoré dlhodobo (nad 1 rok) neuhrádza a **nemá príbuzných ani majetok = 100% OP**

Živý PSS, ktorému vznikajú pohľadávky, ktoré dlhodobo (nad 1 rok) neuhrádza, ale **má príbuzných, prípadne majetok = 50% OP.**

6. Zásady pre vykazovanie transferov.

O nároku na dotácie zo štátneho rozpočtu sa účtuje, ak je takmer isté, že sa splnia všetky podmienky súvisiace s dotáciou a súčasne, že sa dotácia poskytne.

Bežný transfer

- prijatý od iných subjektov ako od zriaďovateľa - sa zúčtuje do výnosov vo vecnej a časovej súvislosti s nákladmi hradenými z tohto transferu
- prijatý od zriaďovateľa - sa zúčtuje do výnosov vo vecnej a časovej súvislosti s výdavkami z tohto transferu
- poskytnutý iným subjektom ako zriadeným organizáciám - sa zúčtuje do nákladov po splnení podmienok
- poskytnutý zriadeným rozpočtovým a príspevkovým organizáciám - sa zúčtuje do nákladov pri poskytnutí transferu

Kapitálový transfer

- prijatý od iných subjektov ako od zriaďovateľa - sa zúčtuje do výnosov vo vecnej a časovej súvislosti s nákladmi z majetku obstaraného z tohto kapitálového transferu (napr. s odpismi, s opravnou položkou, so zostatkovou cenou vyradeného dlhodobého majetku).
- prijatý od zriaďovateľa - sa zúčtuje do výnosov vo vecnej a časovej súvislosti s nákladmi z majetku obstaraného z tohto kapitálového transferu (napr. s odpismi, s opravnou položkou, so zostatkovou cenou vyradeného dlhodobého majetku).

- poskytnutý iným subjektom ako zriadeným organizáciám - sa zúčtuje do nákladov po splnení podmienok
- poskytnutý zriadeným rozpočtovým a príspevkovým organizáciám - sa zúčtuje do nákladov vo vecnej a časovej súvislosti s nákladmi z majetku účtovanými v zriadených organizáciách

7. Spôsob prepočtu údajov v cudzích menách na menu euro.

Majetok a záväzky vyjadrené v cudzej mene sa ku dňu uskutočnenia účtovného prípadu prepočítavajú na menu euro referenčným výmenným kurzom určeným a vyhláseným Európskou centrálnou bankou alebo Národnou bankou Slovenska v deň predchádzajúci dňu uskutočnenia účtovného prípadu.

Na ocenenie prírastku cudzej meny nakúpenej za euro sa použije kurz, za ktorý bola táto cudzia mena nakúpená.

Na úbytok rovnakej cudzej meny v hotovosti alebo z devízového účtu sa na prepočet cudzej meny na eurá použije referenčný výmenný kurz určený a vyhlásený Európskou centrálnou bankou alebo Národnou bankou Slovenska v deň predchádzajúci dňu uskutočnenia účtovného prípadu.

Majetok a záväzky vyjadrené v cudzej mene (okrem prijatých a poskytnutých preddavkov) sa ku dňu, ku ktorému sa zostavuje účtovná závierka, prepočítavajú na menu euro referenčným výmenným kurzom určeným a vyhláseným Európskou centrálnou bankou alebo Národnou bankou Slovenska v deň, ku ktorému sa zostavuje účtovná závierka, a účtujú sa s vplyvom na výsledok hospodárenia.

Prijaté a poskytnuté preddavky v cudzej mene prostredníctvom účtu vedeného v tejto cudzej mene sa prepočítavajú na menu euro referenčným výmenným kurzom určeným a vyhláseným Európskou centrálnou bankou alebo Národnou bankou Slovenska v deň predchádzajúci dňu uskutočnenia účtovného prípadu. Ku dňu, ku ktorému sa zostavuje účtovná závierka, sa už neprepočítavajú.

Prijaté a poskytnuté preddavky v cudzej mene na účet zriadený v eurách a z účtu zriadeného v eurách sa prepočítavajú na menu euro kurzom, za ktorý boli tieto hodnoty nakúpené alebo predané. Ku dňu, ku ktorému sa zostavuje účtovná závierka, sa už neprepočítavajú.

Čl. III

Informácie o údajoch na strane aktív súvahy

A Neobežný majetok

1. Dlhodobý nehmotný majetok a dlhodobý hmotný majetok

a) prehľad o pohybe dlhodobého majetku (tabuľka č.1)

Textová časť k tabuľke č.1 - Účet 021 tvoria prírastky vo výške 63 521,15 € z vlastných zdrojov a zo zdrojov od darcov – predstavuje rekonštrukcia terapeutickje miestnosti a z montáže bezbariérových dverí ako technické zhodnotenie budovy. Účet 022 tvoria prírastky vo výške 444 € zo zdrojov zriaďovateľa a prírastky v sume 36 370,60 boli hradené z vlastných zdrojov. Úbytky na účte 022 predstavujú sumu 17 441,60 z dôvodu poškodenia. Na 023 a 031 neboli prírastky ani úbytky.

Účet	Opis významnej položky prírastkov a úbytkov dlhodobého majetku	Prírastok	Úbytok
021	Rekonštrukcia terapeutickje miestnosti	57 026,75 €	
021	Montáž bezbariérových dverí	6 494,40 €	
022	Kuchynské linky	9850,00 €	
022	Obstaranie stropných zdvíhacích zariadení	7 587,87 €	
022	Kamerový systém	543,05 €	
022	Sušička	7 437,81 €	
022	Vákuový zdvihák	5 600,87 €	
022	Panvica		2 668,86 €
022	Sprchový panel		1 777,20 €
022	Sprchový panel s dezinfekčnou sprchou		1 878,00 €
022	Bubnový sušič		6 406,43 €
022	Telefónna digitálna ústredňa s príslušenstvom		4 711,11 €

b) spôsob a výška poistenia dlhodobého nehmotného majetku a dlhodobého hmotného majetku

Druh poisteného majetku	Spôsob poistenia, hodnota poisteného majetku	Výška poistenia
DHM		3 678,05 €

c) opis a hodnota dlhodobého majetku vo vlastníctve účtovnej jednotky alebo v správe účtovnej jednotky

Majetok, ku ktorému má účtovná jednotka vlastnícke právo	Suma
Pozemky	
Budovy, stavby	
Stroje, prístroje, zariadenia, inventár	
Dopravné prostriedky	
Majetok v správe účtovnej jednotky /RO,PO/	5 286 314,47 účty 021,022,031,042

d) opis a hodnota majetku, ku ktorému účtovná jednotka nemá vlastnícke právo

Majetok, ku ktorému nemá účtovná jednotka vlastnícke právo	Suma
Majetok, ktorý využíva účtovná jednotka na základe zmluvy o výpožičke	
Majetok, ktorý využíva účtovná jednotka na základe zmluvy o finančnom prenájme - tlačiarne 6ks	

B Obežný majetok

1. Pohľadávky

a) opis významných pohľadávok podľa jednotlivých položiek súvahy

Pohľadávky	Riadok súvahy	Hodnota pohľadávok brutto	Hodnota pohľadávok netto	Opis
	61	309 967,50	107 670,07	Voči prijímateľom sociálnych služieb

b) vývoj opravnej položky k pohľadávkam - tabuľka č.3

Textová časť k tabuľke č.3

Opis dôvodov tvorby, zníženia a zrušenia opravných položiek k pohľadávkam

Likava – centrum sociálnych služieb
Poznámky individuálnej účtovnej závierky zostavenej k 31. decembru 2025

Pohľadávky, ku ktorým bola tvorená opravná položka	Zostatok OP k 31.12.2024	Zvýšenie OP	Zníženie OP	Zrušenie OP	Zostatok OP k 31.12.2025	Dôvod zvýšenie, zníženia a zrušenia OP
Voči prijímateľom soc. služieb	108 357,85		687,78		107 670,07	Odpísanie nevyožiteľnej pohľadávky na základe príkazu riaditeľa č. 5/2025

c) pohľadávky podľa **dobu splatnosti** (riadky 048 a 060 súvahy) - tabuľka č.4
Textová časť k tabuľke č.4

Pohľadávky	Zostatok k 31.12.2024	Zostatok k 31.12.2025	Z toho pohľadávky po lehote splatnosti - suma, popis
Dlhodobé pohľadávky z toho:	0	0	0
-			
Krátkodobé pohľadávky z toho:			
- pohľadávky za tržby	247 263,12	309 967,50	222 983,01

d) pohľadávky podľa **zostatkovej doby splatnosti** (riadky 048 a 060 súvahy) - tabuľka č.4
Textová časť k tabuľke č.4

Pohľadávky	Zostatok k 31.12.2025	Zostatok k 31.12.2024
Pohľadávky z toho:	309 967,50	247 263,12
a) so zostatkovou dobou splatnosti do 1 roka z toho:	309 967,50	247 263,12
-		
-		
b) so zostatkovou dobou splatnosti od 1 roka do 5 rokov z toho:		
-		
-		
c) so zostatkovou dobou splatnosti nad 5 rokov z toho:		
-		

2. Finančný majetok

a) opis významných zložiek **krátkodobého finančného majetku**

Krátkodobý finančný majetok	Zostatok k 31.12.2025	Zostatok k 31.12.2024
Pokladnica	0,00	0,00
Ceniny	0,00	0,00
Bankové účty	399 394,15	440 161,10

3. Časové rozlíšenie

Významné položky časového rozlíšenia **nákladov budúcich období a príjmov budúcich období**

Opis jednotlivých významných položiek časového rozlíšenia	Zostatok k 31.12.2025	Zostatok k 31.12.2024
Náklady budúcich období spolu z toho:		
-	505,89	96,60
-		
-		
Príjmy budúcich období spolu z toho:		
-		

-	
---	--

Čl. IV Informácie o údajoch na strane pasív súvahy

A Vlastné imanie - tabuľka č.5

Názov položky Účet	Zostatok k 31.12.2024	Prírastky	Úbytky	Presuny	Zostatok k 31.12.2025	Opis jednotlivých položiek a opis zmien jednotlivých položiek vlastného imania, najmä zmeny oceňovacích rozdielov, opravy významných chýb minulých rokov
428 - Nevysporiadaný výsledok hospodárenia minulých rokov	277 601,11	15 169,21	45 327,46		283 153,99	Oprava terasy v sume 15 240,- Oprava použitia rezervy na osobný automobil v sume 30 000,- Oprava čerpania ŠHR za roky 2023,2024 v sume 13 825,30
Výsledok hospodárenia (431)	35 711,13			35 711,13	0,00	Preúčtovanie HV za rok 2024

B Závazky

1. Rezervy - tabuľka č.6-7

Predpokladaný rok použitia rezerv a opis významných položiek rezerv

Názov položky / Suma	Predpokladaný rok použitia
Rezerva odchodné a jubileá	2026
Rezerva na hroziace súdne spory	2026

2. Závazky podľa doby splatnosti

a) záväzky podľa **doby splatnosti** (riadky 140 a 151 súvahy) - tabuľka č.8

Textová časť k tabuľke č.8 - účtovná jednotka neeviduje žiadne záväzky po lehote splatnosti

.....
.....
.....

Závazky	Zostatok k 31.12.2025	Zostatok k 31.12.2024
Dlhodobé záväzky z toho:	4 024,09	3 907,31
- záväzky zo sociálneho fondu	4 024,09	3 907,31
Krátkodobé záväzky z toho:	440 735,39	404 182,78
- záväzky voči dodávateľom	48 660,51	68 722,26
- záväzky voči zamestnancom	185 230,98	155 208,01
- záväzky voči poisťovniam	126 657,37	97 504,53
- záväzky voči daňovému úradu	27 013,14	14 122,04
- záväzky voči štátnemu rozpočtu	0,00	0,00
- záväzky z finančnej zábezpeky na verejné obstarávanie	0,00	0,00
- ostatné záväzky	53 173,35	70 863,31

b) záväzky podľa **zostatkovej doby splatnosti** (riadky 140 a 151 súvahy) - tabuľka č.8

Textová časť k tabuľke č.8

.....
.....
.....

Závazky	Zostatok k 31.12.2025	Zostatok k 31.12.2024

Likava – centrum sociálnych služieb
Poznámky individuálnej účtovnej závierky zostavenej k 31. decembru 2025

Závazky z toho:	444 735,39	410 377,46
a) so zostatkovou dobou splatnosti do 1 roka z toho:	440 735,39	406 470,15
-		
-		
b) so zostatkovou dobou splatnosti od 1 roka do 5 rokov z toho:	4 024,09	3 907,31
-		
-		
c) so zostatkovou dobou splatnosti nad 5 rokov z toho:		
-		

c) popis významných položiek záväzkov

Závazok	Hodnota záväzku k 31.12.2025	Hodnota záväzku k 31.12.2024	Opis

3. Časové rozlíšenie

a) opis významných položiek časového rozlíšenia výdavkov budúcich období a výnosov budúcich období

Opis významnej položky časového rozlíšenia	Zostatok k 31.12.2025	Zostatok k 31.12.2024
Výdavky budúcich období spolu z toho:		
-		
-		
Výnosy budúcich období spolu z toho:		
-		
-		
-		

b) informácia o prijatých kapitálových transferoch zaúčtovaných na účte 384

Kapitálový transfer na:	Stav k 31.12.2025	Stav k 31.12.2024
- stropný zdvihák	4 000,00	4000,00

Čl. V
Informácie o výnosoch a nákladoch

1. Výnosy - opis a výška významných položiek výnosov

Opis /číslo účtu a názov/	Suma k 31.12.2025	Suma k 31.12.2024
a) tržby za vlastné výkony a tovar	2 055 507,26	1 884 935,25
602 - Tržby z predaja služieb z toho:	2 055 507,26	1 884 935,25
- Prijímatelia		
Strava		
Nájom		
Zdravotná starostlivosť		
604 - Tržby za tovar z toho:	0,00	0,00
-		
607 - Výnosy z nehnuteľnosti na predaj z toho:	0,00	0,00
-		
b) zmena stavu vnútroorganizačných zásob	0,00	0,00
c) aktívacia	0,00	0,00
622 - Aktivácia vnútroorganizačných služieb z toho:	28 907,07	27 557,91
-		
624 - Aktivácia DHM z toho:	13 984,28	0,00
-		
d) daňové a colné výnosy a výnosy z poplatkov	0,00	0,00
632 - Daňové výnosy samosprávy z toho:	0,00	0,00

Likava – centrum sociálnych služieb
Poznámky individuálnej účtovnej závierky zostavenej k 31. decembru 2025

- podielové dane - daň z nehnuteľností - daň za psa -		
633 - Výnosy z poplatkov z toho: - správne poplatky - KO a DSO -	0,00	0,00
e) finančné výnosy	0,00	0,00
661 - Tržby z predaja CP z toho: - predaj akcií -	0,00	0,00
662 - Úroky z toho: -	0,00	0,00
668 - Ostatné finančné výnosy z toho: -	0,00	0,00
f) výnosy z transferov a rozpočtových príjmov v obciach, VÚC a v RO a PO zriadených obcou alebo VÚC		
691 - Výnosy z bežných transferov z rozpočtu obce, VÚC z toho: - bežný transfer na školský klub - bežný transfer na školskú jedáleň -	2 181 064,74	2 325 375,00
692 - Výnosy z kapitálových transferov z rozpočtu obce, VÚC z toho: - zúčtovanie kapitálového transferu zriaďovateľa	221 963,05	226 354,69
693 - Výnosy samosprávy z bežných transferov zo ŠR z toho: - bežný transfer na -	333 354,92	17 459,13
694 - Výnosy samosprávy z kapitálových transferov zo ŠR z toho: - zúčtovanie kapitálového transferu zo ŠR	4 994,33	5 115,90
695 - Výnosy samosprávy z bežných transferov od EÚ z toho: -	0,00	0,00
696 - Výnosy samosprávy z kapitálových transferov od EÚ z toho: - zúčtovanie kapitálového transferu od EÚ	0,00	0,00
697 - Výnosy samosprávy z bežných transferov od ostatných subjektov mimo verejnej správy z toho: -	10 663,73	31 310,05
698 - Výnosy samosprávy z kapitálových transferov od ostatných subjektov mimo verejnej správy z toho: - zúčtovanie kapitálového transferu od ostatných subjektov mimo verejnej správy	8 436,56	22 126,96
699 - Výnosy samosprávy z odvodu rozpočtových príjmov z toho: - zinkasované príjmy RO		
g) ostatné výnosy		
641 - Tržby z predaja DNM a DHM z toho: -		
642 - Tržby z predaja materiálu z toho:		
644 - Zmluvné pokuty, penále a úroky z omeškania z toho:		
645 - Ostatné pokuty, penále a úroky z omeškania z toho:		
646 - Výnosy z odpísaných pohľadávok z toho: -		
648 - Ostatné výnosy z toho:	12 880,09	5 701,80
h) zúčtovanie rezerv, opravných položiek, časového rozlíšenia		
653 - Zúčtovanie ostatných rezerv z prevádzkovej činnosti z toho: -	73 635,72	45 148,65
658 - Zúčtovanie ostatných opravných položiek z prevádzkovej činnosti z toho: -	687,78	2 274,73

Likava – centrum sociálnych služieb
Poznámky individuálnej účtovnej závierky zostavenej k 31. decembru 2025

Celková výška výnosov k 31.12.2025 bola vykázaná vo výške 4 946 079,53 €, čo predstavuje nárast výnosov oproti roku 2024, keď bola celková výška výnosov vykázaná vo výške 4 593 360,07 €.

Nárast výnosov bol spôsobený zvýšením platieb klientom zariadenia z dôvodu inflácie a taktiež dotáciami z Ministerstva financií – stabilizačný príspevok a navýšením tržieb za ošetrovateľskú službu.

Najväčší podiel na výnosoch tvorili výnosy:

- príjem za služby vo výške 2 055 507,26 €
- výnosy z bežných transferov zo ŠR, subjektov verejnej správy vo výške 333 354,92 € (účet 693)
- výnosy z kapitálových transferov zo ŠR, subjektov verejnej správy o výške 4 994,33 € (účet 694)
- výnosy z bežných transferov od zriaďovateľa vo výške 2 181 064,74 € (účet 691)
- výnosy z kapitálových transferov od zriaďovateľa vo výške 221 963,05 € (účet 692)

2. Náklady - opis a výška významných položiek nákladov

Opis /číslo účtu a názov/	Suma k 31.12.2025	Suma k 31.12.2024
a) spotrebované nákupy		
501 - Spotreba materiálu z toho:	550 987,20	602 298,24
- Potraviny	414 343,39	430 289,61
- Ostatné	136 643,81	172 008,63
502 - Spotreba energie z toho:	196 227,66	177 224,35
- elektrická energia	66 789,56	80 801,51
- voda	32 543,95	18 582,01
- plyn	96 894,15	77 840,83
-		
507 - Predaná nehnuteľnosť z toho:		
-		
b) služby		
511 - Opravy a udržiavanie	13 043,67	46 519,39
512 – Cestovné	512,85	983,22
513 - Náklady na reprezentáciu z toho:	9 384,22	8 389,30
518 - Ostatné služby z toho:	183 298,45	207 025,75
- Prevádzkové náklady		
c) osobné náklady		
521 - Mzdové náklady	2 505 815,46	2 193 552,30
524 - Záonné sociálne náklady	893 141,27	785 147,46
525 - Ostatné sociálne náklady	38 451,18	32 303,82
527 - Záonné sociálne náklady	203 052,36	156 137,35
d) dane a poplatky		
532 - Daň z nehnuteľností		
538 - Ostatné dane a poplatky z toho:	0,00	1,85
-		
548 - Ostatné náklady na prevádzkovú činnosť z toho:	3 957,25	22 479,96
- náklady na dobrovoľnícku prácu		
-		
e) odpisy, rezervy a opravné položky		
551 - Odpisy DNM a DHM z toho:	257 925,57	249 268,75
- odpisy z vlastných zdrojov		
- odpisy z cudzích zdrojov		
553 - Tvorba ostatných rezerv z toho:	48 763,00	73 635,72
-		
558 - Tvorba ostatných opravných položiek z toho:	0,00	0,00
- k daňovým pohľadávkam		
- k nedaňovým pohľadávkam		
f) finančné náklady		
561 - Predané CP a podiely z toho:		
-		
562 - Úroky z toho:		
-		
568 - Ostatné finančné náklady z toho:	1 424,01	1 353,07

Likava – centrum sociálnych služieb
Poznámky individuálnej účtovnej závierky zostavenej k 31. decembru 2025

-		
g) náklady na transfery a náklady z odvodov príjmov		
584 - Náklady na transfery z rozpočtu obce, VÚC do RO, PO zriadených obcou alebo VÚC z toho: - bežný transfer xxx - zúčtovanie kapitálového transferu u zriaďovateľa		
585 - Náklady na transfery z rozpočtu obce, VÚC ostatným subjektom verejnej správy z toho: - bežný transfer xxx - kapitálový transfer		
586 - Náklady na transfery z rozpočtu obce, VÚC subjektov mimo verejnej správy z toho: - bežný transfer xxx - kapitálový transfer		
587 - Náklady na ostatné transfery z toho: - bežný transfer xxx - kapitálový transfer		
588 - Náklady z odvodu príjmov z toho: - predpis odvodu príjmov RO		
589 - Náklady z budúceho odvodu príjmov z toho: - predpis budúceho odvodu príjmov RO		
h) ostatné náklady		
541 - ZC predaného DNM a DHM z toho: -		
542 - Predaný materiál z toho: -		
544 - Zmluvné pokuty, penále a úroky z omeškania z toho: -	64,40	100,00
545 - Ostatné pokuty, penále a úroky z omeškania z toho: -	352,00	100,00
546 - Odpis pohľadávky z toho: -		
548 - Ostatné náklady na prevádzkovú činnosť z toho: -	3 957,25	
549 - Manká a škody z toho: -		
i) dane z príjmov	357,00	573,35
591 - Splatná daň z príjmov		

Celková výška nákladov k 31.12.2025 bola vykázaná vo výške 4 907 115,43 €, čo predstavuje nárast nákladov oproti roku 2024, keď bola celková výška nákladov vykázaná vo výške 4 557 075,59 €.

Nárast nákladov bol spôsobený navýšením mzdovým nákladov a zvýšením energií a opráv na budove.

Najväčší podiel na nákladoch tvorili náklady:

- spotreba materiálu vo výške 550 987,20 €
- náklady za energie vo výške 196 227,66 €,
- mzdové náklady vo výške 2 505 815,46 €
- sociálne náklady vo výške 1 134 644,81€
- služby za prevádzku vo výške 183 298,46 €
- odpisy vo výške 306 715,57 €

3. Tržby a výrobné náklady príspevkových organizácií

Číslo účtu	Tržby a výrobné náklady príspevkových organizácií	Číslo riadku	Suma k 31.12.2025	Suma k 31.12.2024
a	b	c	1	2
601	Tržby za vlastné výroby	01		
602	Tržby z predaja služieb	02	2 055 507,26	1 884 935,25

Likava – centrum sociálnych služieb
Poznámky individuálnej účtovnej závierky zostavenej k 31. decembru 2025

604	Tržby za tovar	03		
504	Predaný tovar	04		
	Tržby celkom /01+02+03-04/	05	2 055 507,26	1 884 935,25
501	Spotreba materiálu	06	550 987,20	602 298,24
502	Spotreba energie	07	196 227,66	170 046,02
503	Spotreba ostatných neskladovateľných dodávok	08		
511	Oprava a udržiavanie	09	13 043,67	46 519,39
512	Cestovné	10	512,85	983,22
513	Náklady na reprezentáciu	11	9 384,22	8 460,00
518	Ostatné služby	12	183 298,46	207 025,75
521	Mzdové náklady	13	2 505 815,46	2 192 686,39
524	Zákonné sociálne poistenie	14	893 141,27	785 147,46
525	Ostatné sociálne poistenie	15	38 451,18	32 303,82
527	Zákonné sociálne náklady	16	203 052,36	156 137,35
528	Ostatné sociálne náklady	17	0,00	0,00
531	Daň z motorových vozidiel	18	0,00	0,00
532	Daň z nehnuteľností	19	0,00	0,00
538	Ostatné dane a poplatky	20	1,85	1,85
551	Odpisy dlhodobého nehmotného majetku a dlhodobého hmotného majetku	21	257 952,57	249 268,75
	Výrobné náklady celkom /r.06 až r.21/	22	4 851 866,90	4 450 878,24

Príspevková organizácia spĺňa podmienky podľa § 21 ods. 2 zákona č.523/2004 Z.z. o rozpočtových pravidlách verejnej správy a o zmene a doplnení niektorých zákonov.

Čl. VI

Informácie o údajoch na podsúvahových účtoch

1. Ďalšie informácie

Významné položky	Hodnota	Účet
Prijaté depozitá	24 356,37	751
Drobný hmotný majetok	884 445,07	750

Čl. IX

Informácie o rozpočte a hodnotenie plnenia rozpočtu

Informácie o rozpočte a hodnotenie plnenia rozpočtu - tabuľka č.12-14

Textová časť k tabuľke č.12-14:

Rozpočet príspevkovej organizácie bol schválený zastupiteľstvom Žilinského samosprávneho kraja dňa 17.12.2024 uznesením č.4/17.

Čl. X

Informácie o skutočnostiach, ktoré nastali po dni, ku ktorému sa zostavuje účtovná závierka do dňa zostavenia účtovnej závierky

Po 31. decembri 2025 nenastali také udalosti, ktoré by si vyžadovali zverejnenie alebo vykázanie v účtovnej závierke za rok 2025.