

Dom pokojnej staroby n. o., Gbely, Prof. Čárskeho 291/14, 908 45 Gbely
Poznámky individuálnej účtovnej závierky zostavenej k 31. decembru 2025

Poznámky (Úč NUJ 3 – 01)

IČO 3 6 0 8 4 5 1 4

Čl. I.

Všeobecné informácie

(1) Meno a priezvisko fyzickej osoby alebo názov právnickej osoby, ktorá je zakladateľom alebo zriaďovateľom účtovnej jednotky, dátum založenia alebo zriadenia účtovnej jednotky.

Meno a priezvisko fyzickej osoby alebo názov právnickej osoby	Mesto Gbely, Námestie slobody 1261, 908 45 Gbely
Dátum založenia alebo zriadenia účtovnej jednotky	6. decembra 2004

(2) Informácie o členoch štatutárnych orgánov, dozorných orgánov a iných orgánov účtovnej jednotky; uvádzajú sa mená a priezviská členov štatutárnych orgánov, dozorných orgánov a iných orgánov účtovnej jednotky.

Štatutárne orgány: (Štatutár, správna rada, predsedníctvo)	Štatutár	Ing. Petra Krbicová
	Správna rada	Mgr. Martin Jahodka, PharmDr. Katarína Knotková Bc. Ladislav Gutschnitz Tomáš Papánek PhDr. Andrea Šupíková
Dozorný orgán: (Dozorná rada)	Dozorná rada	Monika Mihálová – predsedkyňa dozornej rady Ing. Gabriela Kováčová Mgr. Eva Volková

(3) Opis činnosti, na účel ktorej bola účtovná jednotka zriadená a opis druhu podnikateľskej činnosti, ak ju účtovná jednotka vykonáva.

Hlavná činnosť:	1. sociálne služby na riešenie nepriaznivej sociálnej situácie z dôvodu ťažkého zdravotného postihnutia, nepriaznivého zdravotného stavu alebo z dôvodu dovŕšenia dôchodkového veku, a to: a) poskytovanie sociálnej služby v zariadení pre fyzické osoby, ktoré sú odkázané na pomoc inej fyzickej osoby a pre fyzické osoby, ktoré dovŕšili dôchodkový vek - zariadenie pre seniorov - domov sociálnych služieb
	b) domáca opatrovateľská služba c) prepravná služba - zápis do registra MNO dňa 03.07.2025 - dátum začatia poskytovania služby: 27.01.2026
	2. podporné služby, a to: - poskytovanie sociálnej služby v jedálni - poskytovanie sociálnej služby v práčovni
Podnikateľská činnosť:	- ukončená vo všetkých predmetoch podnikania ku dňu 15.01.2025

Dom pokojnej staroby n. o., Gbely, Prof. Čárskeho 291/14, 908 45 Gbely
Poznámky individuálnej účtovnej závierky zostavenej k 31. decembru 2025

(4) Priemerný prepočítaný počet zamestnancov, a z toho počet vedúcich zamestnancov účtovnej jednotky za účtovné obdobie, za ktoré sa zostavuje účtovná závierka (ďalej len „bežné účtovné obdobie“). Počet dobrovoľníkov vyslaných účtovnou jednotkou a počet dobrovoľníkov, ktorí vykonávali dobrovoľnícku činnosť pre účtovnú jednotku počas bežného účtovného obdobia.

	Bežné účtovné obdobie	Počet hodín vykonávania dobrovoľníckej činnosti
Priemerný prepočítaný počet zamestnancov	62	0
z toho počet vedúcich zamestnancov	4	0
Počet dobrovoľníkov vyslaných účtovnou jednotkou	0	0
Počet dobrovoľníkov, ktorí vykonávali dobrovoľnícku činnosť pre účtovnú jednotku	0	0

(5) Organizačná štruktúra účtovnej jednotky:

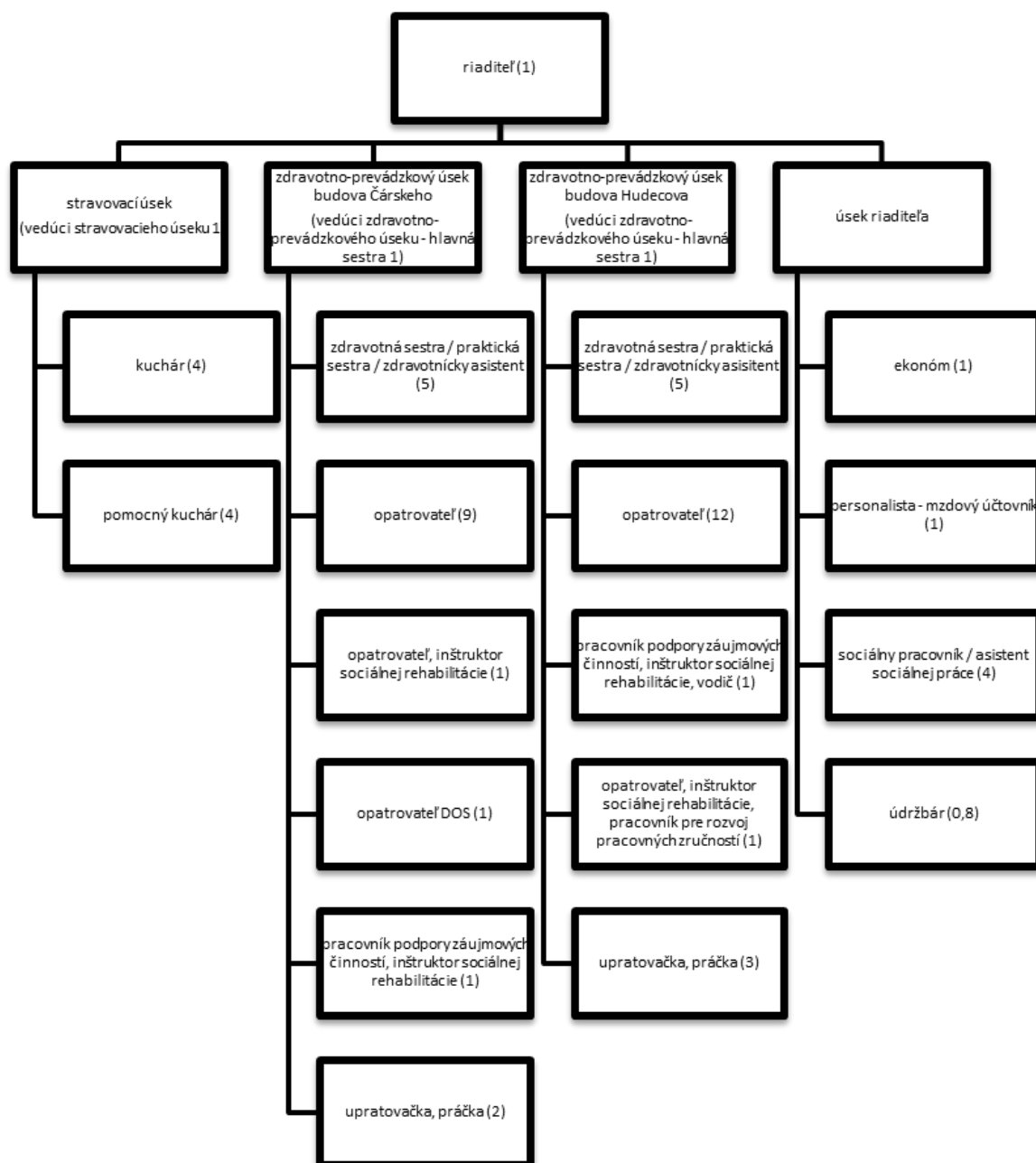

Poznámka: čísla uvedené v zátvorkách označujú počet zamestnancov podľa úväzku

Dom pokojnej staroby n. o., Gbely, Prof. Čárskeho 291/14, 908 45 Gbely
Poznámky individuálnej účtovnej závierky zostavenej k 31. decembru 2025

Čl. II

Informácie o účtovných zásadách a účtovných metódach

- (1) Informácia, či je účtovná závierka zostavená za splnenia predpokladu, že účtovná jednotka bude nepretržite pokračovať vo svojej činnosti. ÁNO, nezisková organizácia predpokladá pokračovať vo svojej činnosti NIE
- (2) Zmeny účtovných zásad a zmeny účtovných metód s uvedením dôvodu týchto zmien a vyčíslením ich vplyvu na finančnú hodnotu majetku, záväzkov, základného imania a výsledku hospodárenia účtovnej jednotky. BEZ ZMIEN, nedošlo k zmenám účtovných zásad a účtovných metód **v priebehu roka 2025**.
- (3) Spôsoby ocenenia jednotlivých položiek majetku a záväzkov

Majetok a záväzky	Spôsob oceňovania
a) dlhodobý nehmotný majetok obstaraný kúpou	obstarávacou cenou
b) dlhodobý nehmotný majetok obstaraný vlastnou činnosťou	vlastnými nákladmi
c) dlhodobý nehmotný majetok obstaraný iným spôsobom	reálnou hodnotou
d) dlhodobý hmotný majetok obstaraný kúpou	obstarávacou cenou
e) dlhodobý hmotný majetok obstaraný vlastnou činnosťou	vlastnými nákladmi
f) dlhodobý hmotný majetok obstaraný iným spôsobom	reálnou hodnotou
g) dlhodobý finančný majetok	obstarávacou cenou
h) zásoby obstarané kúpou	obstarávacou cenou
i) zásoby vytvorené vlastnou činnosťou	vlastnými nákladmi
j) zásoby obstarané iným spôsobom	reálnou hodnotou
k) pohľadávky	menovitou hodnotou
l) krátkodobý finančný majetok	menovitou hodnotou
m) časové rozlíšenie na strane aktív súvahy	náklady budúcich období a príjmy budúcich období sa vykazujú vo výške, ktorá je potrebná na dodržanie zásady vecnej a časovej súvislosti s účtovným obdobím
n) záväzky, vrátane rezerv, dlhopisov, pôžičiek a úverov	menovitou hodnotou oceňujú sa v očakávanej výške záväzku alebo poistno-matematickými metódami
o) časové rozlíšenie na strane pasív súvahy	výdavky budúcich období a výnosy budúcich období sa vykazujú vo výške, ktorá je potrebná na dodržanie zásady vecnej a časovej súvislosti s účtovným obdobím
p) prenajatý majetok a majetok obstaraný na základe finančného prenájmu	cenou, ktorá je uvedená v nájmovej zmluve

- (4) Spôsob zostavenia odpisového plánu pre jednotlivé druhy dlhodobého hmotného majetku a dlhodobého nehmotného majetku, pričom sa uvádza doba odpisovania, použité sadzby odpisov a odpisové metódy pri určení odpisov

Odpisová skupina	Predpokladaná doba používania v rokoch	Ročná odpisová sadzba v %	Odpisová metóda
0	2	50 %	lineárna – rovnomerný odpis
1	4	25 %	lineárna – rovnomerný odpis
2	6	16,67 %	lineárna – rovnomerný odpis
3	8	12,5 %	lineárna – rovnomerný odpis
4	12	8,33 %	lineárna – rovnomerný odpis
5	20	5 %	lineárna – rovnomerný odpis
6	40	2,5 %	lineárna – rovnomerný odpis

- (5) Zásady pre zohľadnenie zníženia hodnoty majetku. Uvádza sa, či účtovná jednotka uplatňuje opravné položky a rezervy.
 ÁNO NIE, nezisková organizácia neuplatňuje opravné položky a rezervy.

Dom pokojnej staroby n. o., Gbely, Prof. Čárskeho 291/14, 908 45 Gbely
Poznámky individuálnej účtovnej závierky zostavenej k 31. decembru 2025

Čl. III

Informácie, ktoré dopĺňajú a vysvetľujú údaje v súvahe

(1) Významné sumy prírastkov a úbytkov dlhodobého nehmotného a dlhodobého hmotného majetku.

Súvaha riadok č. 012, 013, 014	Stavby	Samostatné hnuteľné veci a súbory huteľ. vecí	Dopravné prostriedky	Spolu
Prvotné ocenenie - stav na začiatku bežného účtovného obdobia (021, 022, 023)	13 295,36	91 991,56	22 857,71	128 144,63
prírastky - Sporák SPE 40 ASR	-	4 912,80	-	4 912,80
úbytky	-	-	-	-
Stav ku koncu bežného účtovného obdobia	13 295,36	96 904,36	22 857,71	133 057,43
Oprávky – stav na zač. bežného účtovného obdobia (081, 082, 083)	11 301,06	70 841,80	22 857,71	105 000,57
prírastky	664,76	7 490,17	-	8 154,93
úbytky	-	-	-	-
Stav ku koncu bežného účtovného obdobia	11 965,82	78 331,97	22 857,71	113 155,50
Zostatková hodnota				
Stav ku koncu predch. účtovného obdobia	1 994,30	21 149,76	-	23 144,06
Stav ku koncu bežného účtovného obdobia	1 329,54	18 572,39	-	19 901,93

(7) Opis významných súm pohľadávok v nadväznosti na položky súvahy, v členení na pohľadávky za hlavnú nezdaňovanú činnosť a zdaňovanú činnosť za bežné účtovné obdobie.

Druh a opis významných položiek pohľadávok	Hlavná nezdaňovaná činnosť	Zdaňovaná činnosť
Pohľadávky za sociálne služby ZPS a DSS (311– odberatelia), Súvaha riadok 043	6 430,47	-

(8) Prehľad pohľadávok do uplynutia lehoty splatnosti a po uplynutí lehoty splatnosti.

Pohľadávky (Súvaha riadok 047, 043)	Stav na konci bezprostredne predchádzajúceho účtovného obdobia	Stav na konci bežného účtovného obdobia
- do uplynutia lehoty splatnosti (346200) dotácia z ÚPSVaR Trnava - DOS	293,41	380,64
- po uplynutí lehoty splatnosti (311) za sociálne služby ZPS a DSS	4 558,91	6 430,47
Spolu	4 852,32	6 811,11

Dom pokojnej staroby n. o., Gbely, Prof. Čárskeho 291/14, 908 45 Gbely
Poznámky individuálnej účtovnej závierky zostavenej k 31. decembru 2025

(10) Opis a výška zmien vlastného imania v priebehu bežného účtovného obdobia podľa položiek súvahy.

Vlastné imanie (Súvaha riadok 061 – 073)	Stav na začiatku bežného účtovného obdobia	Prírastky (+)	Úbytky (-)	Presuny (+, -)	Stav na konci bežného účtovného obdobia
Základné imanie – 411 (súvaha r. 063) z toho:	1 413,64	-	-	-	1 413,64
- vklady zakladateľov (411200)	331,94	-	-	-	331,94
- základné imanie HV minulých rokov (411300)	1 081,70	-	-	-	1 081,70
Nevysporiadaný výsledok hospodárenia minulých rokov - 428100 (súvaha r. 071)	-33 637,76	-	-	10 471,72	-23 166,04
Výsledok hospodárenia za účtovné obdobie (súvaha r. 072)	10 471,72	9 318,21	-	-10 417,72	9 318,21
Spolu	-21 752,40	9 318,21	-	-	-12 434,19

(12) Informácia o rozdelení účtovného zisku alebo o vysporiadaní účtovnej straty za bezprostredne predchádzajúce účtovné obdobie.

Názov položky	Bezprostredne predchádzajúce účtovné obdobie
Účtovný zisk predchádzajúceho účtovného obdobia	10 471,72
bol zúčtovaný v prospech účtu 428100 - nevysporiadaný výsledok hospodárenia minulých rokov, v zmysle uznesenia Správnej rady Domu pokojnej staroby n.o. Gbely, č. 265 zo dňa 28.05.2025.	

(14) Údaje o významných sumách záväzkov v nadväznosti na položky súvahy, v členení na záväzky za hlavnú nezdaňovanú činnosť a zdaňovanú činnosť.

Druh a opis významných položiek záväzkov (Súvaha riadok 078 – 095)	Hlavná nezdaňovaná činnosť	Podnikateľská zdaňovaná činnosť
Dlhodobé záväzky	4 846,40	-
z toho:		
- záväzky zo sociálneho fondu - 472 (súvaha r. 079)	2 848,66	-
- dlhodobé prijaté preddavky od klientov zariadenia - 475 (súvaha r. 082)	1 997,74	-
Krátkodobé záväzky	104 698,83	-
z toho:		
- záväzky z obchodného styku - 321 (súvaha r. 087)	3 419,31	-
- záväzky voči zamestnancom – 331 (súvaha r. 088)	58 462,55	-
- zúčtovanie so Sociálnou poisťovňou a zdravotnými poisťovňami 336 (súvaha r. 089)	37 640,28	-
- daňové záväzky – daň zo mzdy, DPH - 342, 343 (súvaha r. 090)	4 384,38	-
- ostatné záväzky – exekúcie, odborárske odvody – 379 (súvaha r. 095)	792,31	-

Dom pokojnej staroby n. o., Gbely, Prof. Čárskeho 291/14, 908 45 Gbely
Poznámky individuálnej účtovnej závierky zostavenej k 31. decembru 2025

(15) Prehľad záväzkov do uplynutia lehoty splatnosti a po uplynutí lehoty splatnosti.

Závazky	Stav na konci bezprostredne predchádzajúceho účtovného obdobia	Stav na konci bežného účtovného obdobia
- do uplynutia lehoty splatnosti	115 269,69	109 545,23
- po uplynutí lehoty splatnosti	0,00	0,00
Spolu	115 269,69	109 545,23

(16) Prehľad o začiatocnom stave, tvorbe, čerpaní a konečnom zostatku sociálneho fondu v priebehu bežného účtovného obdobia.

Sociálny fond	Suma
Stav k prvému dňu bežného účtovného obdobia - 472 (súvaha r. 079)	2 203,40
Tvorba sociálneho fondu na ťarchu nákladov (472100)	13 004,55
Tvorba sociálneho fondu zo zisku	-
Čerpanie sociálneho fondu (472200)	-12 359,29
Stav k poslednému dňu bežného účtovného obdobia - 472 (súvaha r. 079)	2 848,66

(19) Prehľad výnosov budúcich období v členení podľa jednotlivých druhov a v členení na dlhodobé výnosy budúcich období a krátkodobé výnosy budúcich období.

Položky výnosov budúcich období – dlhodobé z dôvodu (súvaha riadok č. 103)	Stav na konci bezprostredne predchádzajúceho účtovného obdobia	Stav na konci bežného účtovného obdobia
dlhodobého majetku obstaraného z dotácie Mesta Gbely (384100)	1 329,98	666,14
dlhodobého majetku obstaraného z dotácie EFFF (384101)	5 225,95	1 805,35
dlhodobého majetku obstaraného z Nadácie EPH (384102)	1 138,82	805,46
dlhodobého majetku obstaraného z Nadácie EPH 2 (384103)	1 499,96	1 166,60
Spolu	9 194,71	4 443,55

Položky výnosov budúcich období – krátkodobé z dôvodu (súvaha riadok č. 102)	Stav na konci bezprostredne predchádzajúceho účtovného obdobia	Stav na konci bežného účtovného obdobia
dlhodobého majetku obstaraného z dotácie Mesta Gbely (384110)	663,84	663,84
dlhodobého majetku obstaraného z dotácie EFFF (384111)	3 420,60	3 420,60
dlhodobého majetku obstaraného z Nadácie EPH (384112)	333,36	333,36
dlhodobého majetku obstaraného z Nadácie EPH 2 (384113)	333,36	333,36
Spolu	4 751,16	4 751,16

Dom pokojnej staroby n. o., Gbely, Prof. Čárskeho 291/14, 908 45 Gbely
Poznámky individuálnej účtovnej závierky zostavenej k 31. decembru 2025

Čl. IV

Informácie, ktoré dopĺňajú a vysvetľujú údaje vo výkaze ziskov a strát

(1) Prehľad tržieb za vlastné výkony a tovar s uvedením ich opisu a vyčíslením hodnoty tržieb podľa jednotlivých hlavných druhov výrobkov, služieb hlavnej nezdaňovanej činnosti a zdaňovanej činnosti účtovnej jednotky za bežné účtovné obdobie.

Druh a opis tržieb	Popis (číslo účtu a názov) Výkaz ziskov a strát r.	Hlavná nezdaňovaná činnosť	Zdaňovaná činnosť
Tržby za vlastné výrobky a služby	601200 - Tržby za vlastné výrobky	380,00	
	601300 - Refakturácia	356,41	-
	602 - Tržby z predaja služieb (sociálna služba jedáleň, domáca opatrovateľská služba, služby zariadenia pre seniorov a domova sociálnych služieb)	685 759,25	
Aktivácia	622 - Aktivácia vnútroorganizačných služieb - obedy zam.	36 490,01	-
Prijaté príspevky	662100 - Prijaté príspevky od právnických osôb	1 700,00	
	662102 - Rozpúšťanie príspevku na kap. výdavky EPH	333,36	-
	662103 - Rozpúšťanie príspevku na kap. výdavky EPH 2	333,36	
	663100 - Prijaté príspevky od fyzických osôb	1 500,00	
	665100 - Príspevky z podielu zaplatenej dane	7 646,32	
Dotácie	691100 - Dotácia - Mesto Gbely - bežné výdavky	35 000,00	
	691100 - Dotácia - Mesto Gbely - opatrovateľská služba	7 000,00	-
	691200 - Dotácia - TTSK	500,00	
	691300 - Dotácia - MPSVaR - poskytovanie soc. služby	936 700,93	
	691310 - Dotácia - ÚPSVaR Trnava - DOS	9 333,61	
	691330 - Dotácia – Letné odmeny zo ŠR	63 014,61	
	691340 – Dotácia – Stabilizačný príspevok	37 700,00	
	691400 - Rozpúšťanie dotácie na kap. výdavky	663,84	
	691401 - Rozpúšťanie dotácie na kap. výdavky EFRR	3 420,60	
Spolu	(výkaz ziskov a strát r. 74)	1 827 832,30	-

Dom pokojnej staroby n. o., Gbely, Prof. Čárskeho 291/14, 908 45 Gbely
Poznámky individuálnej účtovnej závierky zostavenej k 31. decembru 2025

(3) Prehľad významných súm dotácií zo štátneho rozpočtu, štátnych fondov, z prostriedkov Európskej únie, dotácií z rozpočtu obce a z rozpočtu vyššieho územného celku, ktoré účtovná jednotka prijala v bezprostredne predchádzajúcom účtovnom období a v bežnom účtovnom období.

Druh a opis významných súm dotácií a grantov (691)	Stav na konci bezprostredne predchádzajúceho účtovného obdobia	Stav na konci bežného účtovného obdobia
Dotácia - Mesto Gbely - sociálna služba jedáleň	9 454,80	-
Dotácia - Mesto Gbely - bežné výdavky	35 000,00	35 000,00
Dotácia - Mesto Gbely - opatrovateľská služba	7 000,00	7 000,00
Dotácia - TTSK	1 500,00	500,00
Dotácia - MPSVaR - poskytovanie sociálnej služby	882 289,40	936 700,93
Dotácia - ÚPSVaR Trnava – DOS	6 486,74	9 333,61
Dotácia - ŠR – Letné odmeny	-	63 014,61
Dotácia - ŠR - stabilizačný príspevok	-	37 700,00
Dotácia - MFSR - všeob. prospešné služby	5 338,00	-
Zúčtovanie dotácie prijatej v minulých účtovných obdobiach na obstaranie dlhodobého majetku	663,84	663,84
Zúčtovanie príspevku prijatého v minulých účtovných obdobiach z EFRR na obstaranie dlhodobého majetku	3 420,60	3 420,60
Spolu (výkaz ziskov a strát r. 73)	951 153,38	1 093 333,59

(5) Opis a vyčíslenie hodnoty významných súm v nadväznosti na položky výkazu ziskov a strát v členení na nepeňažné dary, náklady na ostatné služby, osobitné náklady a iné ostatné náklady poskytnuté v bežnom účtovnom období.

Druh nákladov	Popis (číslo účtu a opis)	Stav na konci bezprostredne predchádzajúceho účtovného obdobia	Stav na konci bežného účtovného obdobia
Ostatné služby	518 - ostatné služby – poštovné, prepravné, vývoz smetia, úprava interiéru a exteriéru, nájomné, GDPR, pranie prádla, školenia, stočné (výkaz ziskov a strát r. 07)	74 369,84	83 932,58
Iné ostatné náklady	549 - iné ostatné náklady – bankové poplatky, poisťné (výkaz ziskov a strát r. 24)	1 257,80	1 004,59

(6) Prehľad o účele a výške použitia zostatku prijatého podielu zaplatenej dane v minulých účtovných obdobiach a prijatého podielu zaplatenej dane v bežnom účtovnom období.

Účel použitia prijatého podielu zaplatenej dane 665100 (výkaz ziskov a strát r. 71)	Použitá suma zostatku z predchádzajúceho účtovného obdobia	Použitá suma z bežného účtovného obdobia
Opravy priestorov zariadenia: oprava podlahy a dlažby Vybavenie zariadenia: televízor, ochranné pásy na stenu, kuchynské potreby, hygienické potreby, infúzny stojan	0,00	7 646,32
Zostatok podielu zaplatenej dane	-	-

Čl. V

Opis údajov na podsúvahových účtoch

Významné položky zásob prijatých na komisionálny predaj, prenajatého majetku, majetku prijatého do úschovy, odpísané pohľadávky a prípadné ďalšie položky. Bezvýznamné

Druh položky	Opis položky (číslo účtu a názov)	Hodnota v €
Majetok prijatý do úschovy	771 - Peniaze zverené do úschovy	155 193,11
Spolu		155 193,11

Čl. VI

Ďalšie informácie

Medzi dňom, ku ktorému sa zostavuje účtovná závierka a dňom jej zostavenia nenastali také skutočnosti, ktoré by si vyžadovali zverejnenie alebo vykázanie v účtovnej závierke za rok 2025.
