



**Námestie Sv. Egídia 95, 058 01 Poprad, IČO 36449814,
IČ DPH SK2020017615**



Výročná správa

k 31.12.2025

Obsah:

1. Charakteristika základnej činnosti spoločnosti INTES Poprad, s.r.o.
2. Organizačná štruktúra spoločnosti
3. Zamestnanosť v spoločnosti
4. Prehľad odberateľov podľa kategórií a najvýznamnejších dodávateľov rok 2025
5. Štruktúra a členenie aktív
6. Štruktúra a členenie pasív
7. Štruktúra hospodárskeho výsledku po zdanení
8. Udalosti osobitného významu, ktoré nastali po skončení účtovného obdobia
9. Predpokladaný vývoj spoločnosti v roku 2026
10. Iné dôležité informácie
11. Návrh na rozdelenie hospodárskeho výsledku
12. Účtovná závierka – súvaha, výkaz ziskov a strát, poznámky
13. Správa audítora o overení účtovnej závierky a výročnej správy spoločnosti za rok 2025
14. Valné zhromaždenie

1. Charakteristika základnej činnosti spoločnosti INTES Poprad, s.r.o.

Spoločnosť INTES Poprad, s.r.o., so sídlom v Poprade, Námestie Sv. Egídia 95 bola založená 12. mája 1997. Spoločnosť bola zapísaná do obchodného registra Okresného súdu v Prešove dňa 28.08.1997, oddiel: Sro, vložka č. 10632/P.

Hlavným predmetom činnosti firmy je:

- maloobchod a veľkoobchod v rozsahu voľných činností
- veľkodistribúcia zdravotníckych pomôcok, dovoz, vývoz, skladovanie, preprava a zásobovanie v SR registrovaných schválených zdravotníckych pomôcok
- prenájom hnutel'ného a nehnuteľného majetku
- výroba, opravy lekárskeho prístrojov a nástrojov a zdravotníckych potrieb
- leasing, faktoring, forfaiting
- sprostredkovanie obchodu, služieb a dopravy

Doplňkovými činnosťami sú:

- prieskum trhu
- služby cestovného ruchu
- nákladná cestná doprava a taxislužba
- vedenie účtovníctva, činnosť účtovných, organizačných a daňových poradcov

Spoločnosť sídli v prenajatých priestoroch budovy firmy INTES Slovakia, s.r.o..

Rozhodujúcou oblasťou, v ktorej dnes pôsobíme na slovenskom trhu, je teda oblasť zdravotníckej techniky.

V tejto oblasti úspešne pôsobíme už od roku 1990 /pred založením s.r.o. ako INTES, v.o.s., Poprad/.

Pre zabezpečenie všetkých činností sme vybudovali personálne a materiálno-technické zázemie firmy.

Vybudovali sme servisnú skupinu pre zabezpečenie opráv nami dodávaných prístrojov a zariadení. Zákazníkom ponúkame uzatváranie servisných zmlúv, ktoré im zaručuje prednostné servisné služby. Alternatívou je servis na objednávku.

Aby sme zabezpečili potrebnú kvalitu našich služieb dbáme o rozvoj a zdokonaľovanie vnútropodnikového riadenia. V spolupráci s firmou Det Norske Veritas sme získali už v roku 2000 **certifikát ISO 9002:1994**.

Odvtedy sme absolvovali recertifikácie a dnes sme držiteľmi certifikátu podľa **ISO 9001:2015** pre distribučnú činnosť, skladovanie, podporu predaja a servis diagnostických látok a prístrojov pre zdravotníctvo.

Naša spoločnosť je registrovaná v Registri partnerov subjektov verejného záujmu.

Hlavné zásady politiky kvality

Čo najlepšie uspokojovať potreby a očakávania zákazníka v oblasti zabezpečovania a distribúcie zdravotníckych pomôcok.

Trvale udržiavať vysokú kvalitu ponúkaných servisných služieb a ich neustále zlepšovanie.

Zabezpečiť bezchybnú expedíciu tovaru Roche do stanovenej lehoty od doručenia podkladov na expedíciu.

V súčasnosti sme partnermi nasledovných spoločností:

General Electric Medical Systems v oblasti röntgenových, denzitometrických a ultrazvukových diagnostických prístrojov .

Roche Slovensko, s.r.o. v oblasti predaja produktov Reflotron System, Diabetes Care, produktov decentralizovanej diagnostiky a pre skladovanie a distribúciu diagnostických prístrojov a produktov Diabetes Care Roche Diagnostics.

V atraktívnej oblasti Vysokých Tatier ponúkame možnosti usporiadania školení a seminárov, a to nielen pre záujemcov z oblasti zdravotníctva, ale aj iných.



www.kastiellucivna.sk

KONTAKT

KAŠTIEĽ LUČIVNÁ

Lučivná 269

059 31 Lučivná

Recepcia (8:00-20:00):

tel./fax: +421 52 7884311

mob.: +421 918 323 333

mob.: +421 915 499 852

mail: recepcia@kastiellucivna.sk

GPS:

N49° 03' 06"

E20° 08' 30"

K 30.10.2015 /rozhodný deň zlúčenia/ sa INTES Poprad, s.r.o. stal univerzálnym právnym nástupcom piatich zanikajúcich spoločností: BIOIM Medical, s.r.o. IČO 36496448, BIOIM Slovakia, s.r.o. IČO 36491772, Medical Instruments, s.r.o. IČO 31338569, MEDAF spol. s r. o. IČO 31700543 a INTES Poprad - DIAGNOSTIKA, s.r.o. IČO 36554791 a ako nástupnícka spoločnosť vstúpila do všetkých práv a záväzkov namiesto všetkých piatich zanikajúcich spoločností.

Aktívnu činnosť vykazovala len spoločnosť Medical Instruments, s.r.o., ktorej hlavným predmetom činnosti bol prenájom vlastnej nehnuteľnosti, prevádzka Parkhotel Centrum v Spišskej Novej Vsi v blízkosti Slovenského raja.

Jedná sa o moderný trojhviezdičkový hotel s kapacitou 64 stálych lôžok, solárium a fitness vybavením. K dispozícii je konferenčná miestnosť pre 25-30 osôb, samostatná kaviareň Pasáž a Legenda PUB.



www.parkhotelcentrum.sk

KONTAKT
PARKHOTEL CENTRUM
Zimná 34
052 01 Spišská Nová Ves
Slovensko

recepčia:
tel.: +421 53 4150 811
fax: +421 53 4150 810

mail: recepčia@parkhotelcentrum.sk

GPS:
48° 56' 41" N

20° 33' 49" E

Vybrané ultrazvukové prístroje (www.intespp.sk)

Voluson Expert 22

Voluson Expert 22 je prémiová zobrazovacia platforma, ktorá kombinuje mimoriadnu kvalitu obrazu s našou vynikajúcou objemovou ultrazvukovou technológiou. Naša výkonná a prispôsobivá architektúra Lyric Architecture v kombinácii s bezkonkurenčnou technológiou sondy a progresívnymi zobrazovacími nástrojmi pomôže nájsť odpovede na zložité prípady skôr. Klasický, moderný dizajn Voluson s funkciami AI podporuje efektívny pracovný tok zvyšujúci spokojnosť a každodenné aktivity.



LOGIQ Fortis

LOGIQ Fortis je prémiový ultrazvukový zobrazovací systém GE určený pre všeobecné použitie zobrazovacie aplikácie vrátane brušných, cievnych, pôrodnických, gynekologických, novorodeneckých, pediatrické, urologické, transkraniálne, srdcové aplikácie a aplikácie malých častí.



Versana Premier

Ultrazvukový systém Versana Premier Je vysokokvalitný systém vhodný pre kliniky všeobecných lekárov, komunitné zdravotné strediská, ultrazvukové centrá, ktoré ponúkajú základnú lekársku starostlivosť. Jeho všestrannosť pokrýva široké spektrum vyšetrení.



Vivid S60

Vivid S60 kombinuje osvedčenú kvalitu a výkonnosť produktovej rady Vivid s novým a inovatívnym softvérom, ktorý je založený na novej platforme: Csound™.



Vybrané röntgenové prístroje (www.intespp.sk)

Denzitometrický prístroj Lunar Prodigy

Plne digitálny celotelový denzitometer, ktorý zabezpečuje nasledovné aplikácie:

- AP Spine a analýza
- Femur a analýza
- DualFemur a analýza
- Predlaktie (sediaci pacient) a analýza
- FRAX™ 10-ročná predikcia rizika zlomenín
- Automatická detekcia kovov
- SmartScan pre skenovanie okna
- optimalizácia a redukcia dávky
- automatický výber skenovacieho módu
- porovnávanie ROI (cez funkciu copy)
- BMD alebo SBMD, BMC merania
- Referenčné dáta: Lunar, NHANES, regionálne populácie a užívateľsky zadané populácie
- Porovnanie referenčných dát pre T/Z skóre



Vybrané produkty Roche (www.intespoprad.sk)

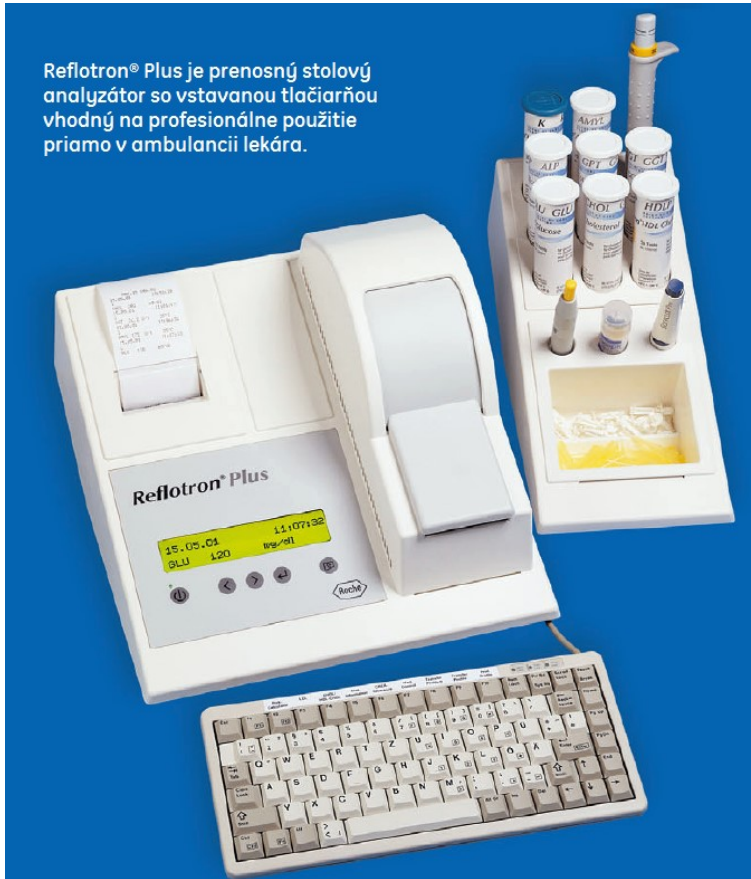

Accu-Chek® SmartPix je softvér a čítačka zároveň.
Je určený na sťahovanie dát z glukomerov (Accu-Chek® Go, Accu-Chek® Active) do počítača.

2. Organizačná štruktúra spoločnosti v roku 2025

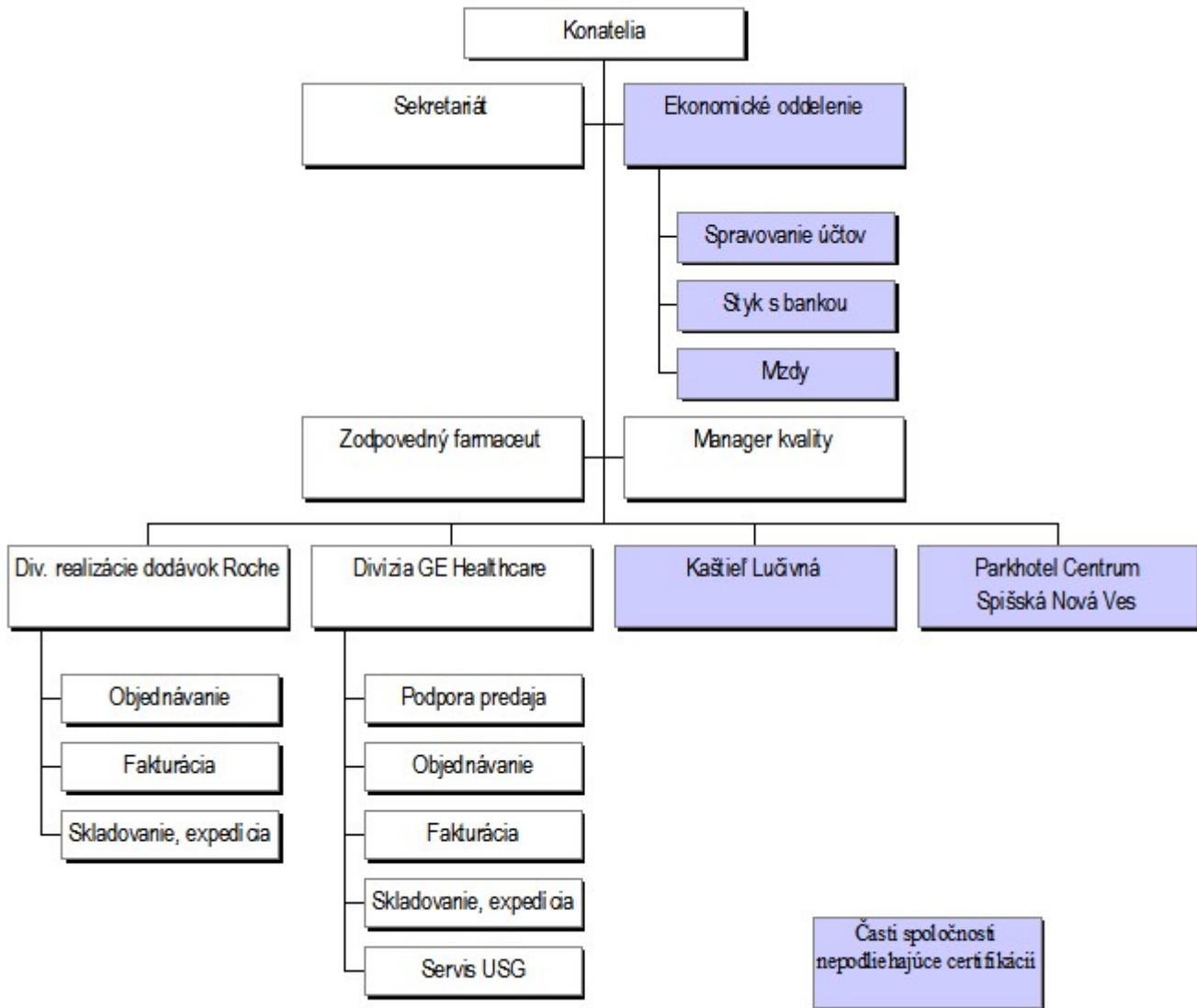

3. Zamestnanosť v spoločnosti:

Ukazovateľ	k 31.12.2019	k 31.12.2020	k 31.12.2021	k 31.12.2022	k 31.12.2023	k 31.12.2024	k 31.12.2025
Počet zamestnancov	37	32	32	32	32	33	34
Mzdové náklady	625 712	478 644	461 900	525 154	615 921	627 039	632 818
Náklady na sociálne poistenie	197 056	151 896	154 965	171 159	195 620	209 578	214 210
Sociálne náklady	15 335	10 183	11 195	13 000	16 319	17 756	17 794

Pokles zamestnancov je daný ukončením činnosti distribúcie zdravotníckych reagencií pre firmu Roche Slovensko k 31.05.2017. Ďalší pokles počtu zamestnancov ovplyvnila koronakríza, ktorá sa dotkla hotelových služieb v roku 2020.

4. Prehľad odberateľov rok 2025 podľa kategórií

<i>Kategória</i>	<i>suma bez DPH v eur</i>	<i>suma vr. DPH v eur</i>
Firmy	4 797 858	5 665 637
Štátne nemocnice	1 045 734	1 284 765
VÚC nemocnice	138 278	169 691
spolu	5 981 870	7 120 093

4. Prehľad najvýznamnejších dodávateľov rok 2025

<i>Dodávateľ</i>	<i>suma bez DPH v eur</i>	<i>suma vr. DPH v eur</i>
Ge Healthcare GmbH DE	2 678 635	2 678 635
Roche Slovensko, s.r.o	314 832	350 659
GE Medical Systems, S.A., FR	155 000	155 000
GE Hungary	181 084	181 084
spolu	3 329 551	3 365 378

5. Štruktúra a členenie aktív

<i>Aktíva</i>	<i>Stav k 31.12.2024</i>	<i>Stav k 31.12.2025</i>	<i>Rozdiel</i>
Neobežné aktíva	1 203 289	1 047 732	-155 557
Obežný majetok	3 746 173	2 985 217	-760 956
Ostatné aktíva	29 312	24 863	- 4 449
Celkom	4 978 774	4 057 812	-920 962

6. Štruktúra a členenie pasív

<i>Pasíva</i>	<i>Stav k 31.12.2024</i>	<i>Stav k 31.12.2025</i>	<i>Rozdiel</i>
Vlastné imanie	2 616 003	2 380 749	-235 254
Závazky	2 153 650	1 482 879	-670 771
Ostatné pasíva	209 121	194 184	-14 937
Celkom	4 978 774	4 057 812	-920 962

7. Štruktúra hospodárskeho výsledku

<i>Hospodársky výsledok v Eur</i>	<i>31.12.2024</i>	<i>31.12.2025</i>	<i>Rozdiel</i>
Prevádzkový	429 825	126 885	-302 940
Finančný	-15 088	-25 838	- 10 750
Mimoriadny	0	0	0
Daň z príjmov	88 204	10 268	77 936
Hosp. výsledok po zdanení	326 533	90 779	-235 754
Pridaná hodnota	1 511 941	1 306 845	-205 096

8. Udalosti osobitného významu, ktoré nastali po skončení účtovného obdobia

V účtovnej jednotke po skončení účtovného obdobia nedošlo k žiadnym významným udalostiam.

9. Predpokladaný vývoj spoločnosti v r. 2026

Hlavnou prioritou pre rok 2026 je dosiahnutie plánovanej výšky tržieb z predaja špeciálnych zdravotníckych prístrojov /ultrazvuky, röntgenové prístroje/, zvýšenie tržieb z cestovného ruchu /penzión Kaštieľ Lučivná a Parkhotel Centrum Spišská Nová Ves/ a hľadanie nových podnikateľských aktivít.

10. Iné dôležité informácie

- spoločnosť nemá zriadenú organizačnú zložku v zahraničí
- spoločnosť neúčtovala o výdavkoch na vedu a výskum
- spoločnosť účtovala o podielových cenných papieroch, podielov a akciách v podnikoch

- *V súvislosti s vojnovým konfliktom na Ukrajine vedenie spoločnosti urobilo analýzu možných účinkov a následkov na spoločnosť a dospelo k názoru, že v súčasnosti nemajú významné nepriaznivé dopady na spoločnosť (okrem rastúcich cien vstupov, najmä pohonných hmôt, energií, materiálov, tovarov a služieb). Vedenie spoločnosti nepredpokladá významné ohrozenie predpokladu nepretržitého pokračovania v činnosti v blízkej budúcnosti (t.j. počas nasledujúcich 12 mesiacov od dátumu zostavenia UZ).*

11. Návrh na rozdelenie hospodárskeho výsledku za rok 2025

Rozdelenie hosp. výsledku	EUR
Prídel do rezervného fondu	0
Prídel do sociálneho fondu	9
Podiely na zisku	0
Nerozdelený zisk	90 770
Celkom rozdelený hosp. výsledok za rok 2025	90 779

12. Účtovná závierka za rok 2025

Účtovná závierka v zložení súvaha, výkaz ziskov a strát a poznámky tvorí samostatnú prílohu výročnej správy.

Ing. Július Mráz
konateľ spoločnosti

13. Správa audítora o overení účtovnej závierky a výročnej správy spoločnosti za rok 2025

Správa audítora tvorí samostatnú prílohu.

14. Valné zhromaždenie

Valné zhromaždenie spoločnosti jednomyseľne schválilo dňa 17.03.2026 účtovnú závierku a výročnú správu za rok 2025 v plnom rozsahu.

V Poprade 17.03.2026

Vypracoval: Ing. Fiorovanti Ján

