



**Výročná správa za rok 2025**  
Slovenský Červený kríž, územný spolok Michalovce

Michalovce 16.2.2026

Národná spoločnosť Slovenský Červený kríž pôsobí v zmysle zákona č. 460/2007 Z.z. O Slovenskom Červenom kríži a ochrane znaku a názvu Červeného kríža. Je súčasťou medzinárodného hnutia Červeného kríža a Červeného polmesiaca, ktorej 191 členov tvorí najväčšiu svetovú humanitárnu sieť. Jej poslaním je vykonávať činnosti podľa Ženevských dohôrov , ich dodatkových protokolov a siedmich základných princípov hnutia:

- ľudskosť
- nezávislosť
- nestrannosť
- jednotnosť
- neutralita
- svetovosť
- dobrovoľnosť.

Slovenský Červený kríž plní úlohy ustanovené zákonom v oblasti civilnej ochrany, zdravotnej výchovy, výučby prvej pomoci, bezpríspevkového darcovstva krvi a sociálnych služieb. Svoje úlohy vykonáva SČK prostredníctvom územných spolkov, ktoré v príslušnom regióne zabezpečujú plnenie úloh zo zákona, bez ohľadu na národnosť, jazyk, rasu, náboženské presvedčenie či politické názory.

Územný spolok SČK v Michalovciach / ÚzS SČK / pôsobí v okresoch Michalovce a Sobrance.

**Sídlo ÚzS SČK:** Námestie osloboditeľov 82, 071 01 Michalovce

**IČO :** 00416215 **DIČ :** 2020759631 **IBAN:** SK 14 0200 0000 0000 0243 2552

## **ORGANIZAČNÁ ŠTRUKTÚRA ÚzS SČK**

1. Miestne spolky SČK – dobrovoľní členovia SČK
2. Zamestnanci ÚzS SČK

V roku 2025 sa organizačná štruktúra nemenila:

**Územná rada** - 5 členov

Mgr. Marcela Vincová, predsedníčka  
Mgr. Anna Džadová, podpredsedníčka  
MUDr. Ingrid Mrázová  
Anna Oporá  
PaedDr. Monika Tóthová

**Kontrolná a revízna rada** – 3 členovia

Mgr. Mária Pavlucíková, predsedníčka  
Mária Podstavská  
Darina Kuzmová

**Štatutárny zástupca** – Mgr. Alena Kniežová, riaditeľka

## Zamestnanci ÚzS SČK:

- riaditeľ
- ekonóm
- administratívny pracovník - účtovník
- sociálni pracovníci - 2
- terénna opatrovateľská služba – 6

Kvalifikačná štruktúra :

- vysokoškolské vzdelanie - 4
- stredoškolské odborné vzdelanie - 7

Projekty ÚPSVaR v sociálnych službách – 6

Dohody o pracovnej činnosti - 7

## NAŠA ČINNOSŤ

### BEZPRÍSPEVKOVÉ DARCOVSTVO KRVI (BDK)

Prioritou je nábor a získavanie prvodarcov, s cieľom rozširovať základňu darcov krvi a zabezpečiť dostatok krvi pre zdravotnícke zariadenia. V obradnej sieni Mestského úradu sme dňa 15. decembra 2025 ocenili čerstvých nositeľov plakiet prof. MUDr. Jana Janského medaily prof. MUDr. Jána Kňazovického.

Počet ocenených darcov v roku 2025 spolu: 174

OCENENIE	Ženy	Muži
Bronzová Janského plaketa	22	37
Strieborná Janského plaketa	13	38
Zlatá Janského plaketa	11	35
Diamantová Janského plaketa	0	12
Medaila prof. Kňazovického	1	5
<b>SPOLU</b>	<b>47</b>	<b>127</b>

V rámci náborových kampaní sme v spolupráci s Hematologicko-transfúziologickým oddelením michalovskej nemocnice zorganizovali mobilný odber počas Valentínskej kvapky krvi na Strednej zdravotníckej škole v Michalovciach, kde mali možnosť darovať krv prvodarcovia z radov študentov, aj pravidelní darcovia krvi.



### PRVÁ POMOC

Výučba poskytovania prvej pomoci a jej propagácia je jednou z našich dlhoročných priorit. V roku 2025 sme sa zúčastnili na viacerých podujatiach pre širokú verejnosť, spojených s ukázkami prvej pomoci a praktickým nácvikom:

- v spolupráci s dopravnou políciou sme na začiatku letných prázdnin a na štarte nového školského roka opäť preverovali znalosti prvej pomoci na cestách v okolí Zemplínskej šíravy (BECEP)



- SOS deň s ukázkami práce záchranárskych zložiek v Michalovciach



- SOS deň s ukázkami práce záchranárskych zložiek v Sobranceiach



- ukážky prvej pomoci pre deti materských a základných škôl, stredoškôlakov, či v komunitných centrách pre marginalizovanú rómsku komunitu a seniorov





- meranie krvného tlaku a hladiny cukru v krvi na bežeckých pretekoch v Michalovciach



- stredoškolákov sme učili, ako postupovať pri dopravných nehodách v rámci celoslovenského projektu Detského dopravného ihriska Onder Sobrance



Naši školení dobrovoľníci zabezpečovali zdravotnú asistenčnú službu na rôznych podujatiach pre verejnosť, na športových hrách pre seniorov v Michalovciach, na odborných podujatiach pre poľnohospodárov, firemných dňoch pre zamestnancov, Dňoch obce v Pozdišovciach, Iňačovciach, Stretave, astronomickom festivale v Michalovciach aj v Sobraneckých kúpeľoch, aj na súťažiach mladých dobrovoľných hasičov a Civilnej ochrany.



V júni 2025 sme po roku opäť zúčastnili na jednej z najprestížnejších celoslovenských súťaží v poskytovaní predlekárskej prvej pomoci - Memoriáli MUDr. Vladimíra Harineka, ktorého jubilejný 30. ročník sa konal na bratislavskom hrade a v jeho okolí.

Pre súťažiacie družstvá boli pripravené náročné modelové situácie, ako napr. hromadné nešťastie po nehode električky, zásah na Dunaji, nevoľnosť v parku a pod.

Naše družstvo obhájilo **2. miesto v kategórii Junior.**



## VZDELÁVACIE AKTIVITY

AKTIVITA	POČET KURZOV	POČET ABSOLVENTOV
KURZ PRVEJ POMOCI AUTOŠKOLA	7	110
KURZ PVEJ POMOCI BOZP/ VEREJNOSŤ 8 HODÍN	25	287
ROZŠÍRENÝ KURZ PVEJ POMOCI - 33 HODÍN	1	10
ŠKOLENIE AED	1	9
KURZY ODBORNEJ SPÔSOBILOSTI pre potravinárov	4	66
KURZY ODBORNEJ SPÔSOBILOSTI – úprava vody	1	26

- školenie prvej pomoci aj s praktickým nácvikom KPR a záchranu dusiaceho sa človeka



## SOCIÁLNA ČINNOSŤ

### **Pobytové sociálne služby krízovej intervencie**

#### **ADOM – útulok ÚzS SČK v Michalovciach**

ADOM - útulok ÚzS SČK, zriadený v zmysle Zákona 448/2008 Z.z. o sociálnych službách, uvedený do prevádzky v r. 2002, poskytuje sociálne služby krízovej intervencie pre dospelých. Sídlo útulku : Staničná 3, 071 01 Michalovce

Kapacita útulku: 14 lôžok (7- muži, 7 – ženy)

V roku 2025 bolo poskytnuté ubytovanie 7 klientom.

Trend postupného znižovania počtu prijímateľov sociálnej služby v útulku pretrvával od roku 2023, či už z dôvodu presunu prijímateľa pre vyšší vek a zhoršujúci sa zdravotný stav do domova pre seniorov, úmrtia počas hospitalizácie v nemocnici alebo získania ubytovania v mestských malometrážnych bytoch pre seniorov.

Napriek tomu, že sa priebežne ozývali záujemcovia o ubytovanie v útulku a riešenie pre svojich klientov hľadali aj terénni sociálni pracovníci, situácia sa nemenila k lepšiemu, ich záujem zvyčajne stroskotal na odmietnutí umiestnenia v zariadení zo strany klienta, resp. na neochote rešpektovať stanovené pravidlá. Pribúdali nám aj neplatiči, bez reálnej možnosti vymáhania nedoplatkov.

Preto sme boli nútení uvažovať o budúcnosti poskytovania tejto sociálnej služby, jednak z hľadiska udržania vyrovnaného rozpočtu, ale tiež z pohľadu klientely, keďže viacerí prijímatelia vzhľadom na svoj vek a zdravotný stav potrebovali iný typ zariadenia ako je útulok.

O ukončení poskytovania sociálnej služby v útulku k 31.3.2025 rozhodla Územná rada SČK v Michalovciach na svojom zasadnutí v decembri 2024.

### **Činnosť útulku bola spolufinancovaná Košickým samosprávnym krajom.**

Ekonomicky oprávnené náklady za rok 2025 spolu :	6999,49 €
EON na 1 klienta za rok 2025 :	499,96 €
Príjmy:	6 997,19 €
• príspevok KSK	6 649,99 €
• výška prijatých úhrad za rok 2025	347,20 €

## **Terénne sociálne služby**

### **Opatrovateľská služba**

S finančným príspevkom z Národného projektu Podpora opatrovateľskej služby sme naďalej poskytovali pomoc v domácnosti klientom vo vyššom veku v okresoch Michalovce a Sobrance, ktorí potrebujú asistenciu pri bežných úkonoch každodenného života.

V roku 2025 sme zamestnávali 6 opatrovateliek, ktoré odpracovali 6563 hodín.

Pôsobili priamo v meste Michalovce, a štyroch obciach, ktoré neposkytujú opatrovateľskú službu - Staré, Čečehov, Laškovce a Pinkovce.

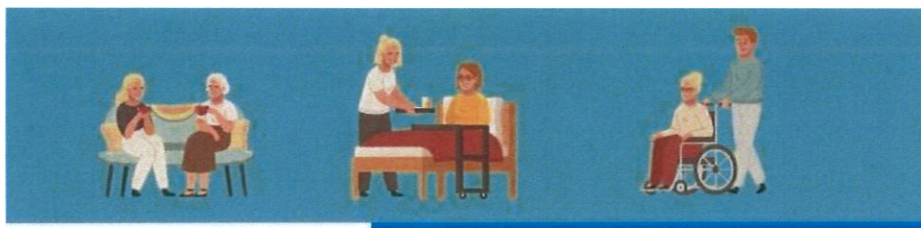

© freepik



[www.eurofondy.gov.sk](http://www.eurofondy.gov.sk) / [www.upsvr.gov.sk](http://www.upsvr.gov.sk)

Trvanie  
07/2023 - 12/2025

## Národný projekt Podpora opatrovateľskej služby

Projekt je zameraný na zabezpečenie lepšej dostupnosti opatrovateľskej služby, podporu sociálneho začlenenia zraniteľných osôb v ich prirodzenom domácom prostredí prostredníctvom dostupnejšej terénnej sociálnej služby a zabezpečenie dodatočných personálnych kapacít v dlhodobej starostlivosti o osoby odkázané na pomoc inej osoby.



### Roznáška obedov na území mesta Michalovce

Prostredníctvom aktivačných projektov ÚPSVaR sme realizovali donášku obedov z vývarovní pre seniorov pre osamelých ľudí v dôchodkovom veku, resp. pre ľudí so zdravotným obmedzením. Okrem toho sme s pomocou dobrovoľníkov zabezpečovali aj ďalšie opatrovateľské služby (OS) v domácnosti, menšie nákupy, donášku liekov, pomoc pri osobnej hygiene, a pod.

- počet klientov 15 (priemerne mesačne)
- počet donesených obedov 250 (priemerne mesačne)
- počet donesených obedov 2500 ročne

## Požičovňa zdravotníckych pomôcok

Od 1.9.2022 prevádzkujeme registrovanú sociálnu službu - požičovňu zdravotníckych pomôcok, ktorou sme reagovali na časté požiadavky obyvateľov z regiónu.

V roku 2025 sme na základe uzavretých zmlúv zapožičali elektrické polohovateľné postele, invalidné vozíky, G -aparáty na podporu chôdze, antidekubitné matrace, oxygenátory, rolátory a ďalšie pomôcky, dovedna 84 klientom.

Ľudia v núdzi si môžu pomôcky požičať na krátky čas ale často sa stáva, že ich prípade potreby využívajú aj dlhodobo.

Klientmi požičovne sú najmä ľudia po úraze, seniori alebo nevyliciteľne chorí, prepustení z nemocnice, aby strávili posledné dni života doma s rodinou.

Sloboda pohybu, nezávislosť a dôstojnosť sú mimoriadne dôležité pre tých, ktorí čelia procesu starnutia alebo zdravotným problémom.

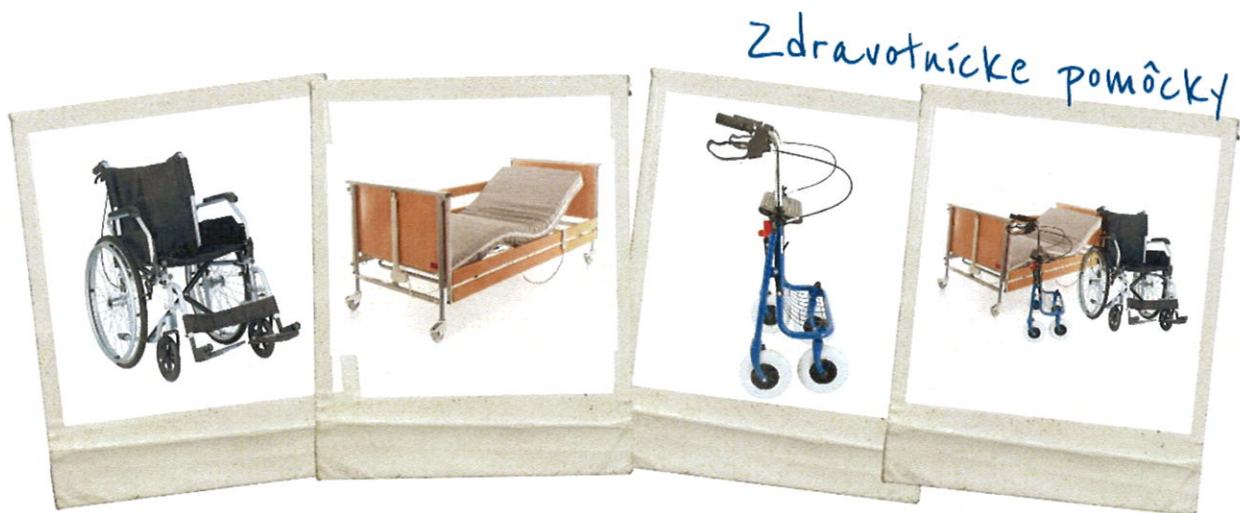

## Potravinová pomoc

Vďaka Programu Slovensko, ktorý je spolufinancovaný zo zdrojov Európskej únie sme v dvoch kolách od septembra 2025 distribuovali v dvoch kolách potravinové a hygienické balíky pre takmer 2600 prijímateľov v 120 mestách a obciach okresov Michalovce a Sobrance. Výdaj pomoci bol spojený opatreniami sociálneho začlenenia – základným sociálnym poradenstvom a podporou zameranou na pomoc ľuďom v ich snahe vymaniť sa z chudoby.



Okrem toho sme sa zapojili aj do Podaktivity 4, ktorá je zameraná na materiálnu pomoc pre ľudí na ulici. V dvoch termínoch sme distribuovali ošatenie, obuv, deky a spacie vaky pre približne 40 ľudí.



### **Aktivity miestnych spolkov**

Miestne spolky nám pomáhali pri distribúcii potravinových balíkov z jesennej zbierky v Kauflande, ktorou sme pomohli vyše 60- tím sociálne slabým rodinám v okresoch Michalovce a Sobrance. Po prvýkrát nás svojou účasťou podporili hráči hokejového klubu Dukla Michalovce. Veľkou pomocou počas zbierky boli rovnako ako po minulé roky členovia Mládeže SČK zo Strednej zdravotníckej školy.

## Kaufland zbierka



Zo strany miestnych spolkov je záujem najmä o preventívne a vzdelávacie aktivity, ukážky prvej pomoci, prednášky o zdraví a pod.

## Ukážky prvej pomoci



V predvianočnom čase sme opäť pripravili tradičné mikulášske posedenie pri kapustnici pre osamelo žijúcich seniorov z michalovského MS IX. V programe vystúpilo vyše 40 detí zo ZŠ Švermu 6 v Michalovciach.



Vďaka podpore spoločnosti Coca Cola sme sa zúčastnili na online prednáškach o duševnom zdraví a všetkým zamestnancom sme doručili vianočné balíčky.

### **CIELE A AKTIVITY ORGANIZÁCIE NA BUDÚCI ROK**

S cieľom zvýšiť kvalitu poskytovaných služieb plánujeme:

- vzdelávanie pracovníkov – rozšírenie počtu inštruktorov prvej pomoci,
- preškoliť zamestnancov a dobrovoľníkov – základy psychologickej prvej pomoci,
- preškolenie lektorov kurzov prvej pomoci a opatrovania,
- udržať pracovné miesta v opatrovateľskej službe,
- rozšíriť ponuku zdravotníckych pomôcok na zapožičanie pre verejnosť.

### **PARTNERSTVÁ**

Územný spolok SČK má uzatvorené partnerstvá

- s Košickým samosprávnym krajom, ktoré prispieva na činnosť útulku,
- s michalovským Domom seniorov na absolvovanie praxe frekventantov Kurzu opatrovania,
- s VŠ sv. Alžbety - výkon praxe študentov
- s ÚPSVaR Michalovce – realizácia projektov na aktivizáciu evidovaných uchádzačov o prácu.

## HOSPODÁRENIE

**Príjmy v roku 2025** **233 856,73 €**

z toho :

príspevok KSK	6649,99 €
štátny príspevok	12 017,00 €
vlastné prostriedky	134 316,84 €
ÚPSVaR (opatrovateľská služba, projekt Moje prvé zamestnanie)	54 251,78 €
príspevky, dary (právnické osoby, fyzické osoby, atď.)	3 456,73 €
príspevok miestnych samospráv	1 230,00 €
dary zo zahraničia	16 587,44 €
2 %	538,75 €
IFRC	4 808,20 €

**Náklady v roku 2025** **192 444,69 €**

z toho :

BDK	626,37 €
zdravotná výchova	8 624,87 €
krízový manažment a humanitárna činnosť	3 700,93 €
sociálne služby (útulok, opatrovateľská služba, požičovňa zdravotníckych pomôcok)	108 172,14 €
režijné náklady	69 641,73 €
spolková činnosť	1 678,65 €

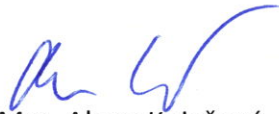
Spracovala :   
Mgr. Alena Kniežová  
riaditeľka ÚzS SČK

# ÚČTOVNÁ ZÁVIERKA

neziskovej účtovnej jednotky účtujúcej  
v sústave podvojného účtovníctva



zostavená k 31.12.2025

Daňové identifikačné číslo 2020759631	Účtovná závierka	Mesiac Rok
IČO 00416215	<input checked="" type="checkbox"/> riadna	Za obdobie od 1 2025
SK NACE 87.90.0	<input type="checkbox"/> mimoriadna	do 12 2025
	<input type="checkbox"/> priebežná	Bezprostredne predchádzajúce obdobie od 1 2024
	(vyznačí sa x)	do 12 2024

Priložené súčasti účtovnej závierky	<input checked="" type="checkbox"/> Súvaha (Úč NUJ 1-01) (v eurocentoch)	<input checked="" type="checkbox"/> Výkaz ziskov a strát (Úč NUJ 2-01) (v eurocentoch)	<input checked="" type="checkbox"/> Poznámky (Úč NUJ 3-01) (v celých eurách alebo eurocentoch)
-------------------------------------	---	---	---

Názov účtovnej jednotky  
**Slovenský Červený kríž, Územný spolok**  
M i c h a l o v c e

Sídlo účtovnej jednotky

Ulica  
**NÁM.OSLOBODITEĽOV**

Číslo  
82

PSČ Obec  
07101 M I C H A L O V C E

Telefónne číslo

E-mailová adresa

Zostavená dňa: 30.01.2026	Schválená dňa: 12.02.2026	Podpisový záznam štatutárneho orgánu alebo člena štatutárneho orgánu účtovnej jednotky:
------------------------------	------------------------------	--



Strana aktív		č.r.	Bežné účtovné obdobie			Bezprostredne predchádzajúce účtovné obdobie
			Brutto	Korekcia	Netto	Netto
a		b	1	2	3	4
<b>A. NEOBEŽNÝ MAJETOK SPOLU</b> r. 002 + r. 009 + r. 021		<b>001</b>	67362.05	53385.06	13976.99	22250.03
<b>A.I.</b>	<b>Dlhodobý nehmotný majetok</b> r. 003 až r. 008	<b>002</b>				
A.I.1.	Nehmotné výsledky z vývojovej a obdobnej činnosti 012 - (072+091AÚ)	003				
2.	Softvér 013 - (073+091AÚ)	004				
3.	Oceniťelné práva 014 - (074 + 091AÚ)	005				
4.	Ostatný dlhodobý nehmotný majetok (018+ 019)-(078 + 079 + 091 AÚ)	006				
5.	Obstaranie dlhodobého nehmotného majetku (041-093)	007				
6.	Poskytnuté preddavky na dlhodobý nehmotný majetok (051-095AÚ)	008				
<b>A.II.</b>	<b>Dlhodobý hmotný majetok</b> r. 010 až r. 020	<b>009</b>	67362.05	53385.06	13976.99	22250.03
A.II.1.	Pozemky (031)	010	60.38		60.38	60.38
2.	Umelecké diela a zbierky (032)	011				
3.	Stavby 021 - (081 + 092AÚ)	012				
4.	Samostatné hnutelné veci a súbory hnutelných vecí 022 - (082 + 092AÚ)	013	19712.62	17151.79	2560.83	5350.83
5.	Dopravné prostriedky 023 - (083 + 092AÚ)	014	40122.29	28766.51	11355.78	16838.82
6.	Pestovateľské celky trvalých porastov 025 - (085 + 092AÚ)	015				
7.	Základné stádo a ťažné zvieratá 026 - (086 + 092AÚ)	016				
8.	Drobný dlhodobý hmotný majetok 028 - (088 + 092AÚ)	017	7466.76	7466.76		
9.	Ostatný dlhodobý hmotný majetok 029 - (089 +092AÚ)	018				
10.	Obstaranie dlhodobého hmotného majetku (042 - 094)	019				
11.	Poskytnuté preddavky na dlhodobý hmotný majetok (052 - 095AÚ)	020				
<b>A.III.</b>	<b>Dlhodobý finančný majetok</b> r. 022 až r. 028	<b>021</b>				
A.III.1.	Podielové cenné papiere a podiely v obchodných spoločnostiach v ovládanej osobe (061- 096 AÚ)	022				
2.	Podielové cenné papiere a podiely v obchodných spoločnostiach s podstatným vplyvom (062 - 096 AÚ)	023				
3.	Dlhové cenné papiere držané do splatnosti (065 - 096 AÚ)	024				
4.	Pôžičky podnikom v skupine a ostatné pôžičky (066 + 067) - 096 AÚ	025				
5.	Ostatný dlhodobý finančný majetok (069 - 096 AÚ)	026				
6.	Obstaranie dlhodobého finančného majetku (043 - 096 AÚ)	027				
7.	Poskytnuté preddavky na dlhodobý finančný majetok (053 - 096 AÚ)	028				

Strana aktív		č.r.	Bežné účtovné obdobie			Bezprostredne predchádzajúce účtovné obdobie
			Brutto	Korekcia	Netto	Netto
a		b	1	2	3	4
<b>B. OBEŽNÝ MAJETOK SPOLU</b> r. 030+ r. 037+ r. 042 + r. 051		<b>029</b>	73850.87		73850.87	79599.32
<b>B.I.</b>	<b>Zásoby</b> r. 031 až r. 036	<b>030</b>	151.60		151.60	157.58
<b>B.I.1.</b>	Materiál (112 + 119) - 191	031	151.60		151.60	157.58
<b>2.</b>	Nedokončená výroba a polotovary vlastnej výroby (121+122) - (192 +193)	032				
<b>3.</b>	Výrobky (123 - 194)	033				
<b>4.</b>	Zvieratá (124 - 195)	034				
<b>5.</b>	Tovar (132 + 139) - 196	035				
<b>6.</b>	Poskytnuté prevádzkové preddavky na zásoby (314 AÚ - 391 AÚ)	036				
<b>B.II.</b>	<b>Dlhodobé pohľadávky</b> r. 038 až r. 041	<b>037</b>				
<b>B.II.1.</b>	Pohľadávky z obchodného styku (311 AÚ až 314 AÚ) - 391 AÚ	038				
<b>2.</b>	Ostatné pohľadávky (315 AÚ - 391AÚ)	039				
<b>3.</b>	Pohľadávky voči účastníkom združení (358AÚ - 391AÚ)	040				
<b>4.</b>	Iné pohľadávky ( 335 AÚ + 373 AÚ + 375 AÚ + 378AÚ) - 391AÚ	041				
<b>B.III.</b>	<b>Krátkodobé pohľadávky</b> r. 043 až r. 050	<b>042</b>	4080.97		4080.97	10784.91
<b>B.III.1.</b>	Pohľadávky z obchodného styku (311AÚ až 314 AÚ) - 391AÚ	043				318.75
<b>2.</b>	Ostatné pohľadávky (315 AÚ - 391 AÚ)	044				
<b>3.</b>	Zúčtovanie so Sociálnou poisťovňou a zdravotnými poisťovňami (336 )	045		x		
<b>4.</b>	Daňové pohľadávky (341 až 345)	046		x		
<b>5.</b>	Pohľadávky z dôvodu finančných vzťahov k štátnemu rozpočtu a rozpočtom územnej samosprávy (346+ 348)	047	3005.47	x	3005.47	9214.66
<b>6.</b>	Pohľadávky voči účastníkom združení (358 AÚ - 391AÚ)	048				
<b>7.</b>	Spojovací účet pri združení (396 - 391AÚ)	049				
<b>8.</b>	Iné pohľadávky (335AÚ + 373AÚ + 375AÚ + 378AÚ) - 391AÚ	050	1075.50		1075.50	1251.50
<b>B.IV.</b>	<b>Finančné účty</b> r. 052 až r. 056	<b>051</b>	69618.30		69618.30	68656.83
<b>B.IV.1.</b>	Pokladnica (211 + 213)	052	2641.92	x	2641.92	3351.84
<b>2.</b>	Bankové účty (221 AÚ + 261)	053	66976.38	x	66976.38	65304.99
<b>3.</b>	Bankové účty s dobou viazanosti dlhšou ako jeden rok (221 AÚ)	054		x		
<b>4.</b>	Krátkodobý finančný majetok(251+ 253 + 255AÚ+ 256 + 257) - 291AÚ	055				
<b>5.</b>	Obstaranie krátkodobého finančného majetku (259 - 291AÚ)	056				
<b>C. ČASOVÉ ROZLIŠENIE SPOLU</b> r. 058 a r. 059		<b>057</b>	19906.72		19906.72	612.01
<b>C.1.</b>	Náklady budúcich období (381)	058	758.29		758.29	612.01
<b>2.</b>	Príjmy budúcich období (385)	059	19148.43		19148.43	
<b>MAJETOK SPOLU</b> r. 001 + r. 029 + r. 057		<b>060</b>	161119.64	53385.06	107734.58	102461.36

Strana pasív		č.r.	Bežné účtovné obdobie	Bezprostredne predchádzajúce účtovné obdobie
a		b	5	6
<b>A. VLASTNÉ IMANIE</b> r. 062+ r. 067 + r. 071 + r. 072		<b>061</b>	77223.12	55747.58
<b>A.I. Imanie a fondy</b>	r. 063 až r. 066	<b>062</b>	145052.61	164989.11
A.I.1.	Základné imanie (411)	063	144029.95	144029.95
2.	Fondy tvorené podľa osobitných predpisov (412)	064	1022.66	20959.16
3.	Fond reprodukcie (413)	065		
4.	Oceňovacie rozdiely z precenenia kapitálových účastín (415)	066		
<b>A.II. Fondy tvorené zo zisku</b>	r. 068 až r. 070	<b>067</b>		
A.II.1.	Rezervný fond (421)	068		
2.	Fondy tvorené zo zisku (423)	069		
3.	Ostatné fondy (427)	070		
<b>A.III. Nevysporiadaný výsledok hospodárenia minulých rokov (+; - 428)</b>		<b>071</b>	-109241.53	-92307.09
<b>A.IV. Výsledok hospodárenia za účtovné obdobie r. 060 - (r. 062 + r. 067 + r. 071 + r. 073 + r. 100)</b>		<b>072</b>	41412.04	-16934.44
<b>B. ZÁVÄZKY</b> r. 074 + r. 078 + r. 086 + r. 096		<b>073</b>	25838.56	18703.38
<b>B.I.1. Rezervy</b>	r. 075 až r. 077	<b>074</b>	2414.87	1906.94
2.	Rezervy zákonné (451AÚ)	075		
3.	Ostatné rezervy (459AÚ)	076		
4.	Krátkodobé rezervy (323 + 451AÚ + 459AÚ)	077	2414.87	1906.94
<b>B.II. Dlhodobé záväzky</b>	r. 079 až r. 085	<b>078</b>	347.96	447.53
B.II.1.	Záväzky zo sociálneho fondu (472)	079	347.96	447.53
2.	Vydané dlhopisy (473 - 255 AÚ)	080		
3.	Záväzky z nájmu (474 AÚ)	081		
4.	Dlhodobé prijaté preddavky (475)	082		
5.	Dlhodobé nevyfakturované dodávky (476 AÚ)	083		
6.	Dlhodobé zmenky na úhradu (478)	084		
7.	Ostatné dlhodobé záväzky (373 AÚ + 479 AÚ)	085		
<b>B.III. Krátkodobé záväzky</b>	r. 087 až r. 095	<b>086</b>	23075.73	16348.91
B.III.1.	Záväzky z obchodného styku (321 až 326) okrem 323	087	843.46	1143.75
2.	Záväzky voči zamestnancom (331+ 333)	088	7144.92	7202.58
3.	Zúčtovanie so Sociálnou poisťovňou a zdravotnými poisťovňami (336)	089	3936.78	4708.36
4.	Daňové záväzky (341 až 345)	090	618.78	644.30
5.	Záväzky z dôvodu finančných vzťahov k štátnemu rozpočtu a rozpočtom územnej samosprávy (346+348)	091		
6.	Záväzky z upísaných nesplatených cenných papierov a vkladov (367)	092		
7.	Záväzky voči účastníkom združení (368)	093	-2.40	23.20
8.	Spojovací účet pri združení (396)	094		
9.	Ostatné záväzky (379 + 373 AÚ + 474 AÚ +476AÚ + 479 AÚ)	095	10534.19	2626.72
<b>B.IV. Bankové úvery a iné výpomoci a pôžičky</b>	r. 097 až r. 099	<b>096</b>		
B.IV.1.	Dlhodobé bankové úvery (461AÚ)	097		
2.	Bežné bankové úvery ( 231+ 232 + 461AÚ)	098		
3.	Prijaté krátkodobé finančné výpomoci (241+ 249)	099		
<b>C. ČASOVÉ ROZLIŠENIE SPOLU</b> r. 101 až r. 103		<b>100</b>	4672.90	28010.40
C.I.1.	Výdavky budúcich období (383)	101	8.00	8.00
2.	Výnosy budúcich období krátkodobé (384 AÚ)	102	487.67	20226.97
3.	Výnosy budúcich období dlhodobé (384 AÚ)	103	4177.23	7775.43
<b>SPOLU VLASTNÉ IMANIE, ZÁVÄZKY A ÚČTY ČASOVÉHO ROZLIŠENIA</b> r.061+ r.073 + r.100		<b>104</b>	107734.58	102461.36

Číslo účtu	Náklady	Číslo riadku	Činnosť			Bezprostredne predchádzajúce účtovné obdobie
			Hlavná nezdaňovaná	Zdaňovaná	Spolu	
a	b	c	1	2	3	4
501	Spotreba materiálu	01	9730.89		9730.89	13570.02
502	Spotreba energie	02	5445.68		5445.68	12648.99
504	Predaný tovar	03				
511	Opravy a udržiavanie	04	685.21		685.21	564.73
512	Cestovné	05	241.45		241.45	131.16
513	Náklady na reprezentáciu	06	8.50		8.50	93.56
518	Ostatné služby	07	6509.13		6509.13	4662.43
521	Mzdové náklady	08	108587.20		108587.20	100766.85
524	Zákonné sociálne poistenie a zdravotné poistenie	09	36009.26		36009.26	32931.56
525	Ostatné sociálne poistenie	10	7290.56		7290.56	6554.43
527	Zákonné sociálne náklady	11				
528	Ostatné sociálne náklady	12				
531	Daň z motorových vozidiel	13				
532	Daň z nehnuteľností	14				
538	Ostatné dane a poplatky	15	160.68		160.68	384.08
541	Zmluvné pokuty a penále	16				
542	Ostatné pokuty a penále	17				
543	Odpísanie pohľadávky	18	318.75		318.75	
544	Úroky	19				
545	Kurzové straty	20				
546	Dary	21	325.73		325.73	5858.00
547	Osobitné náklady	22	6695.14		6695.14	2743.32
548	Manká a škody	23	711.95		711.95	
549	Iné ostatné náklady	24	1451.52		1451.52	1241.32
551	Odpisy dlhodobého nehmotného majetku a dlhodobého hmotného majetku	25	8273.04		8273.04	8235.16
552	Zostatková cena predaného dlhodobého nehmotného majetku a dlhodobého hmotného majetku	26				
553	Predané cenné papiere	27				
554	Predaný materiál	28				
555	Náklady na krátkodobý finančný majetok	29				
556	Tvorba fondov	30				
557	Náklady na precenenie cenných papierov	31				
558	Tvorba a zúčtovanie opravných položiek	32				
561	Poskytnuté príspevky organizačným zložkám	33				
562	Poskytnuté príspevky iným účtovným jednotkám	34				
563	Poskytnuté príspevky fyzickým osobám	35				
565	Poskytnuté príspevky z podielu zaplatenej dane	36				
567	Poskytnuté príspevky z verejnej zbierky	37				
<b>Účtová trieda 5 spolu</b>		<b>r. 01 až r. 37</b>	<b>38</b>	192444.69	192444.69	190385.61

Číslo účtu	Výnosy	Číslo riadku	Činnosť			Bezprostredne predchádzajúce účtovné obdobie
			Hlavná nezdaňovaná	Zdaňovaná	Spolu	
a	b	c	1	2	3	4
601	Tržby za vlastné výrobky	39				
602	Tržby z predaja služieb	40	116926.72		116926.72	49057.60
604	Tržby za predaný tovar	41				
611	Zmena stavu zásob nedokončenej výroby	42				
612	Zmena stavu zásob polotovarov	43				
613	Zmena stavu zásob výrobkov	44				
614	Zmena stavu zásob zvierat	45				
621	Aktivácia materiálu a tovaru	46				
622	Aktivácia vnútroorganizačných služieb	47				
623	Aktivácia dlhodobého nehmotného majetku	48				
624	Aktivácia dlhodobého hmotného majetku	49				
641	Zmluvné pokuty a penále	50				
642	Ostatné pokuty a penále	51				
643	Platby za odpísané pohľadávky	52				
644	Úroky	53				
645	Kurzové zisky	54				
646	Prijaté dary	55	102.73		102.73	4928.60
647	Osobitné výnosy	56				
648	Zákonné poplatky	57				
649	Iné ostatné výnosy	58	20583.45		20583.45	
651	Tržby z predaja dlhodobého nehmotného majetku a dlhodobého hmotného majetku	59				
652	Výnosy z dlhodobého finančného majetku	60				
653	Tržby z predaja cenných papierov a podielov	61				
654	Tržby z predaja materiálu	62				
655	Výnosy z krátkodobého finančného majetku	63				
656	Výnosy z použitia fondu	64				
657	Výnosy z precenenia cenných papierov	65				
658	Výnosy z nájmu majetku	66				
661	Prijaté príspevky od organizačných zložiek	67				
662	Prijaté príspevky od právnických osôb	68	20185.64		20185.64	24101.46
663	Prijaté príspevky od fyzických osôb	69	564.00		564.00	121.00
664	Prijaté členské príspevky	70	1120.00		1120.00	1144.00
665	Príspevky z podielu zaplatenej dane	71	538.75		538.75	1166.40
667	Prijaté príspevky z verejných zbierok	72				
691	Dotácie	73	73835.44		73835.44	92932.11
<b>Účtová trieda 6 spolu r. 39 až r. 73</b>		<b>74</b>	<b>233856.73</b>		<b>233856.73</b>	<b>173451.17</b>
<b>Výsledok hospodárenia pred zdanením r. 74 - r. 38</b>		<b>75</b>	<b>41412.04</b>		<b>41412.04</b>	<b>-16934.44</b>
591	Daň z príjmov	76				
595	Dodatočné odvody dane z príjmov	77				
<b>Výsledok hospodárenia po zdanení (r. 75 - (r. 76 + r. 77)) (+/-)</b>		<b>78</b>	<b>41412.04</b>		<b>41412.04</b>	<b>-16934.44</b>

## Čl. I. Všeobecné údaje

(1) Údaje o zakladateľovi alebo zriaďovateľovi účtovnej jednotky:

Údaje o zakladateľovi alebo zriaďovateľovi účtovnej jednotky:	Meno a priezvisko fyzickej osoby alebo názov právnickej osoby, ktorá je zakladateľom alebo zriaďovateľom účtovnej jednotky
	Slovenský Červený kríž, územný spolok
	Námestie osloboditeľov 1041/82
	071 01 Michalovce
Dátum založenia alebo zriadenia účtovnej jednotky	Zákon 460/2007 o SČK a ochrane znaku SČK zo dňa 20.9.2007

(2) Informácie o členoch štatutárnych orgánov, dozorných orgánov a iných orgánov účtovnej jednotky; uvádzajú sa mená a priezviská členov štatutárnych orgánov, dozorných orgánov a iných orgánov účtovnej jednotky.

Štatutárne orgány: (Štatutár, správna rada, predsedníctvo)	Mgr. Marcela Vincová – predseda ÚzS SČK
	Mgr. Alena Kniežová – riaditeľka ÚzS SČK
	Územná rada: Mgr. Anna Džadová
	PaedDr. Monika Tóthová
	MUDr. Ingrid Mrázová
	Anna Oповá
Dozorný orgán: (Dozorná rada, revízor)	Mgr. Mária Pavlúčiková
	Mgr. Mária Podstavská
	Darina Kuzmová

(3) Opis činnosti, na účel ktorej bola účtovná jednotka zriadená a opis druhu podnikateľskej činnosti, ak ju účtovná jednotka vykonáva.

Hlavná činnosť:	Zdravotná výchova, výučba prvej pomoci, bezpríspevkové darcovstvo krvi, poskytovanie sociálnych služieb,
	Poskytovanie humanitárnej pomoci, vzdelávanie
Podnikateľská činnosť:	

(4) Priemerný prepočítaný počet zamestnancov, a z toho počet vedúcich zamestnancov účtovnej jednotky za účtovné obdobie, za ktoré sa zostavuje účtovná závierka (ďalej len „bežné účtovné obdobie“) a za bezprostredne predchádzajúce účtovné obdobie. Počet dobrovoľníkov vyslaných účtovnou jednotkou a počet dobrovoľníkov, ktorí vykonávali dobrovoľnícku činnosť pre účtovnú jednotku počas účtovného obdobia.

**Tabuľka k čl. I ods. 4 o počte zamestnancov a dobrovoľníkov:**

	Bežné účtovné obdobie	Bezprostredne predchádzajúce účtovné obdobie
Priemerný prepočítaný počet zamestnancov	8,2	7,9
z toho počet vedúcich zamestnancov	1	1
Počet dobrovoľníkov vyslaných účtovnou jednotkou		
Počet dobrovoľníkov, ktorí vykonávali dobrovoľnícku činnosť pre účtovnú jednotku počas účtovného obdobia	18	19

(5) Informácia o organizáciách v zriaďovateľskej pôsobnosti účtovnej jednotky.

(6) Údaje podľa čl. I, III a IV sa uvádzajú v textovej podobe a tabuľkovej podobe.

## ČI. II

### Informácie o účtovných zásadách a účtovných metódach

- (1) Informácia, či je účtovná zvierka zostavená za splnenia predpokladu, že účtovná jednotka bude nepretržite pokračovať vo svojej činnosti.

ANO

NIE

- (2) Zmeny účtovných zásad a zmeny účtovných metód s uvedením dôvodu týchto zmien a vyčíslením ich vplyvu na finančnú hodnotu majetku, záväzkov, základného imania a výsledku hospodárenia účtovnej jednotky.

Druh zmeny	Dôvod	Vplyv na hodnotu majetku, záväzkov, základného imania a výsledku hospodárenia

- (3) Spôsob oceňovania jednotlivých položiek majetku a záväzkov v členení na

Majetok a záväzky	Spôsob oceňovania
a) dlhodobý nehmotný majetok obstaraný kúpou	Obstarávacia cena
b) dlhodobý nehmotný majetok obstaraný vlastnou činnosťou	
c) dlhodobý nehmotný majetok obstaraný iným spôsobom	
d) dlhodobý hmotný majetok obstaraný kúpou	Obstarávacia cena
e) dlhodobý hmotný majetok obstaraný vlastnou činnosťou	
f) dlhodobý hmotný majetok obstaraný iným spôsobom	
g) dlhodobý finančný majetok	
h) zásoby obstarané kúpou	Obstarávacia cena
i) zásoby vytvorené vlastnou činnosťou	
j) zásoby obstarané iným spôsobom	
k) pohľadávky	Menovitá hodnota
l) krátkodobý finančný majetok	Menovitá hodnota
m) časové rozlíšenie na strane aktív súvahy	Menovitá hodnota
n) záväzky, vrátane rezerv, dlhopisov, pôžičiek a úverov	Menovitá hodnota
o) časové rozlíšenie na strane pasív súvahy	Menovitá hodnota
p) deriváty	
q) majetok a záväzky zabezpečené derivátmi	
r) prenajatý majetok a majetok obstaraný na základe finančného prenájmu	

- (4) Spôsob zostavenia odpisového plánu pre jednotlivé druhy dlhodobého hmotného majetku a dlhodobého nehmotného majetku, pričom sa uvádza doba odpisovania, použité sadzby odpisov a odpisové metódy pri určení účtovných odpisov.

Druh dlhodobého majetku	Doba odpisovania	Sadzby odpisov	Odpisová metóda
Samostatné hnutelné veci	4	25%	rovnomé
Dopravné prostriedky	4	25%	rovnomé

- (5) Zásady pre zohľadnenie zníženia hodnoty majetku – účtovná jednotka uplatňuje:

Opravné položky	Rezervy
nie	áno

## ČI. III

### Informácie, ktoré dopĺňajú a vysvetľujú údaje v súvahe

- (1) Údaje o dlhodobom nehmotnom majetku a dlhodobom hmotnom majetku za bežné účtovné obdobie:

- prehľad o dlhodobom majetku podľa položiek tohto majetku v členení podľa položiek súvahy; uvádza sa stav dlhodobého majetku v prvotnom ocenení na začiatku bežného účtovného obdobia, prírastky, úbytky a presuny tohto majetku a zostatok na konci bežného účtovného obdobia,
- prehľad oprávok a opravných položiek k dlhodobému majetku podľa jednotlivých položiek tohto majetku v členení podľa položiek súvahy; uvádza sa stav oprávok a opravných položiek k dlhodobému majetku na začiatku bežného účtovného obdobia, ich prírastky a úbytky počas bežného účtovného obdobia a zostatok na konci bežného účtovného obdobia,

c) prehľad o zostatkových cenách dlhodobého majetku na začiatku bežného účtovného obdobia a na konci bežného účtovného obdobia.

**Tabuľka k čl. III ods. 1 o stave a pohybe dlhodobého nehmotného majetku a dlhodobého hmotného majetku:**

**Tabuľka č. 1**

	Nehmotné výsledky z vývojovej a obdobnej činnosti	Softvér	Oceniťelné práva	Ostatný dlhodobý nehmotný majetok	Obstaranie dlhodobého nehmotného majetku	Poskytnuté preddavky na dlhodobý nehmotný majetok	Spolu
<b>Prvotné ocenenie</b> - stav na začiatku bežného účtovného obdobia	0	0	0	0	0	0	0
prírastky	0	0	0	0	0	0	0
úbytky	0	0	0	0	0	0	0
presuny							
Stav na konci bežného účtovného obdobia	0	0	0	0	0	0	0
<b>Oprávky</b> – stav na začiatku bežného účtovného obdobia	0	0	0	0			0
prírastky	0	0	0	0			0
úbytky	0	0	0	0			0
Stav na konci bežného účtovného obdobia	0	0	0	0			0
<b>Opravné položky</b> – stav na začiatku bežného účtovného obdobia							
prírastky							
úbytky							
Stav na konci bežného účtovného obdobia							
<b>Zostatková hodnota</b>							
Stav na začiatku bežného účtovného obdobia	0	0	0	0	0	0	0
Stav na konci bežného účtovného obdobia	0	0	0	0	0	0	0

**Tabuľka č. 2**

	Pozemky	Umelecké diela a zbierky	Stavby	Samost. hnutelné veci a súbory hnut. vecí	Dopravné prostriedky	Pestovateľské celky trvalých porastov	Základné stádo a ťažné zvieratá	Drobný a ostatný dlhodobý hmotný majetok	Obst. dlhodob. hmotných o majetku	Poskyt. na dlhodobý hmotný majetok	Spolu
<b>Prvotné ocenenie</b> - stav na začiatku bežného účtovného obdobia	60,38	0	0	19712,62	40122,29	0	0	7466,76	0	0	67362,05
prírastky	0	0	0	0	0	0	0	0	0	0	
úbytky	0	0	0	0	0	0	0	0	0	0	
presuny	0	0	0	0	0	0	0	0			
Stav na konci bežného účtovného obdobia	60,38	0	0	19712,62	40122,29	0	0	7466,76	0	0	67362,05
<b>Oprávky</b> – stav na začiatku bežného účtovného obdobia	0	0	0	14361,79	23283,47	0	0	7466,76			45112,02
prírastky		0	0	2790	5483,04	0	0	0			8273,04
úbytky		0	0			0	0	0			

Stav na konci bežného účtovného obdobia	0	0	0	17151,79	28766,51	0	0	7466,76			53385,06
<b>Opravné položky – stav na začiatku bežného účtovného obdobia</b>											
prírastky											
úbytky											
Stav na konci bežného účtovného obdobia											
<b>Zostatková hodnota</b>											
Stav na začiatku bežného účtovného obdobia	60,38		0	5350,83	16838,82	0	0	0	0	0	22250,03
Stav na konci bežného účtovného obdobia	60,38		0	2560,83	11355,78	0	0	0	0	0	13976,99

(2) Prehľad dlhodobého majetku, na ktorý je zriadené záložné právo a dlhodobého majetku, pri ktorom má účtovná jednotka obmedzené právo s ním nakladať:

Prehľad dlhodobého majetku	Výška majetku

(3) Údaje o spôsobe a výške poistenia dlhodobého nehmotného majetku a dlhodobého hmotného majetku.

Dlhodobý majetok	Spôsob poistenia	Výška poistenia
Samostatné hnuiteľné veci a drobný hmotný majetok	Poškodenie alebo zničenie	56,56
Dopravné rosstriedky	PZP a havarijné poistenie	1274,26

(4) Údaje o štruktúre dlhodobého finančného majetku za bežné účtovné obdobie a jeho umiestnenie v členení podľa položiek súvahy a o zmenách, ktoré sa uskutočnili v priebehu bežného účtovného obdobia v jednotlivých položkách dlhodobého finančného majetku.

**Tabuľka k čl. III ods. 4 o zmenách jednotlivých položiek dlhodobého finančného majetku:**

	Podielové cenné papiere a podiely v obchodnej spoločnosti v ovládanej osobe	Podielové cenné papiere a podiely v obchodnej spoločnosti s podstatným vplyvom	Dlhové cenné papiere držané do splatnosti	Pôžičky podnikom v skupine a ostatné pôžičky	Ostatný dlhodobý finančný majetok	Obstaranie dlhodobého finančného majetku	Poskytnuté preddavky na dlhodobý finančný majetok	Spolu
<b>Prvotné ocenenie</b>								
Stav na začiatku bežného účtovného obdobia								
Prírastky								
Úbytky								
Presuny								
Stav na konci bežného účtovného obdobia								
<b>Opravné položky</b>								
Stav na začiatku bežného účtovného obdobia								
Prírastky								
Úbytky								
Stav na konci bežného účtovného obdobia								
<b>Zostatková hodnota</b>								
Stav na začiatku bežného účtovného obdobia								
Stav na konci bežného účtovného obdobia								

**Tabuľka k čl. III ods. 4 o štruktúre dlhodobého finančného majetku**

Názov spoločnosti	Podiel na základnom imaní (v %)	Podiel účtovnej jednotky na hlasovacích právach	Hodnota vlastného imania ku koncu		Účtovná hodnota ku koncu	
		(v %)	bežného účtovného obdobia	bezprostredne predchádzajúceho účtovného obdobia	bežného účtovného obdobia	bezprostredne predchádzajúceho účtovného obdobia

(5) Informácia o výške tvorby, zníženia a zúčtovania opravných položiek k dlhodobému finančnému majetku a opis dôvodu ich tvorby, zníženia a zúčtovania.

Dlhodobý finančný majetok	Stav na začiatku bežného účtovného obdobia	Tvorba opravnej položky (zvýšenie)	Zníženie opravnej položky	Zúčtovanie opravnej položky	Stav na konci bežného účtovného obdobia	Opis dôvodu ich tvorby, zníženia a zúčtovania

(6) Prehľad o významných položkách krátkodobého finančného majetku a o ocenení krátkodobého finančného majetku reálnou hodnotou ku dňu, ku ktorému sa zostavuje účtovná závierka, pričom sa uvádza vplyv takéhoto ocenenia na výsledok hospodárenia účtovnej jednotky.

**Tabuľka k čl. III ods. 6 o položkách krátkodobého finančného majetku**

**Tabuľka č. 1**

Krátkodobý finančný majetok	Stav na konci bežného účtovného obdobia	Stav na konci bezprostredne predchádzajúceho účtovného obdobia
Pokladnica	2081,92	2376,91
Ceniny	560,0	974,93
Bežné bankové účty	66976,38	65304,99
Bankové účty s dobou viazanosti dlhšou ako jeden rok		
Peniaze na ceste	0	0
<b>Spolu</b>	<b>69618,30</b>	<b>68656,83</b>

**Tabuľka č. 2**

Krátkodobý finančný majetok	Stav na začiatku bežného účtovného obdobia	Prírastky	Úbytky	Stav na konci bežného účtovného obdobia
Majetkové cenné papiere na obchodovanie	0	0	0	0
Dlhové cenné papiere na obchodovanie	0	0	0	0
Dlhové cenné papiere so splatnosťou do jedného roka držané do splatnosti	0	0	0	0
Ostatné realizovateľné cenné papiere	0	0	0	0
Obstarávanie krátkodobého finančného majetku	0	0	0	0
<b>Krátkodobý finančný majetok spolu</b>	<b>0</b>	<b>0</b>	<b>0</b>	<b>0</b>

**Tabuľka č. 3**

Krátkodobý finančný majetok	Zvýšenie/ zníženie hodnoty (+/-)	Vplyv ocenenia na výsledok hospodárenia bežného účtovného obdobia	Vplyv ocenenia na vlastné imanie
Majetkové cenné papiere na obchodovanie			
Dlhové cenné papiere na obchodovanie			
Ostatné realizovateľné cenné papiere			
<b>Krátkodobý finančný majetok spolu</b>			

(7) Prehľad opravných položiek k zásobám, pričom sa uvádza ich stav na začiatku bežného účtovného obdobia, tvorba, zníženie alebo zúčtovanie opravných položiek počas bežného účtovného obdobia a stav na konci bežného účtovného obdobia, ako aj dôvod tvorby, zníženia alebo zúčtovania opravných položiek k zásobám.

**Tabuľka k čl. III ods. 7 o vývoji opravných položiek k zásobám**

Druh zásob	Stav na začiatku bežného účtovného obdobia	Tvorba opravnej položky (zvýšenie)	Zníženie opravnej položky	Zúčtovanie opravnej položky	Stav na konci bežného účtovného obdobia
Nedokončená výroba a polotovary vlastnej výroby	0	0	0		0
Výrobky	0	0	0		0
Zvieratá	0	0	0		0
Tovar	0	0	0		0
Poskytnutý preddavok na zásoby					
<b>Zásoby spolu</b>	<b>0</b>	<b>0</b>	<b>0</b>		<b>0</b>

(8) Opis významných pohľadávok v nadväznosti na položky súvahy a v členení na pohľadávky za hlavnú činnosť a podnikateľskú činnosť.

Významné pohľadávky	Opis	Suma

(9) Prehľad opravných položiek k pohľadávkam, pričom sa uvádza ich stav na začiatku bežného účtovného obdobia, tvorba, zníženie alebo zúčtovanie opravných položiek počas bežného účtovného obdobia a stav na konci bežného účtovného obdobia, ako aj dôvod tvorby, zníženia alebo zúčtovania opravných položiek k pohľadávkam.

**Tabuľka k čl. III ods. 9 o vývoji opravných položiek k pohľadávkam**

Druh pohľadávok	Stav na začiatku bežného účtovného obdobia	Tvorba opravnej položky (zvýšenie)	Zníženie opravnej položky	Zúčtovanie opravnej položky	Stav na konci bežného účtovného obdobia
Pohľadávky z obchodného styku					
Ostatné pohľadávky					
Pohľadávky voči účastníkom združení					
Iné pohľadávky					
<b>Pohľadávky spolu</b>	<b>0</b>	<b>0</b>	<b>0</b>		<b>0</b>

(10) Prehľad pohľadávok do lehoty splatnosti a po lehote splatnosti.

**Tabuľka k čl. III ods. 10 o pohľadávkach do lehoty splatnosti a po lehote splatnosti**

	Stav na konci	
	bežného účtovného obdobia	bezprostredne predchádzajúceho účtovného obdobia
Pohľadávky do lehoty splatnosti		
Pohľadávky po lehote splatnosti		318,75
<b>Pohľadávky spolu</b>		<b>318,75</b>

(11) Prehľad významných položiek časového rozlíšenia nákladov budúcich období a príjmov budúcich období.

Významné položky časového rozlíšenia nákladov	Opis	Suma
• časové rozlíšenie nákladov	PZP a havarijné poistenie Kia ceed a Berlingo r. 2026, GPS Berlingo 1/2026	758,29
• príjmy budúcich období	Platba za FEAD	19148,43

(12) Opis a výška zmien vlastných zdrojov krytia neobežného majetku a obežného majetku podľa položiek súvahy za bežné účtovné obdobie, a to

- opis základného imania, nadačného imania v nadáciách, výška vkladov zakladateľov alebo zriaďovateľov, prioritný majetok v neziskových organizáciách poskytujúcich všeobecne prospešné služby, prevody zdrojov z fondov účtovnej jednotky a podobne; za jednotlivé položky sa uvádza stav na začiatku bežného účtovného obdobia, jednotlivé prírastky, úbytky, presuny a zostatok na konci bežného účtovného obdobia,
- opis jednotlivých druhov fondov, ktoré tvorí účtovná jednotka, stav na začiatku bežného účtovného obdobia, prírastky, úbytky, presuny a zostatok na konci bežného účtovného obdobia.

Tabuľka k čl. III ods. 12 o zmenách vlastných zdrojov krytia neobežného majetku a obežného majetku

	Stav na začiatku bežného účtovného obdobia	Prírastky (+)	Úbytky (-)	Presuny (+, -)	Stav na konci bežného účtovného obdobia
<b>Imanie a fondy</b>					
Základné imanie	144029,95	0	0		144029,95
z toho:					
• nadačné imanie v nadácii					
• vklady zakladateľov					
• prioritný majetok					
Fondy tvorené podľa osobitného predpisu	20959,16	0	0		1022,66
Fond reprodukcie	0	0	0		0
Oceňovacie rozdiely z precenenia majetku a záväzkov	0	0	0		0
<b>Fondy zo zisku</b>					
Rezervný fond	0	0	0		0
Fondy tvorené zo zisku	0	0	0		0
Ostatné fondy	0	0	0		0
Nevysporiadaný výsledok hospodárenia minulých rokov	-92307,09	-16934,44	0		-109241,53
Výsledok hospodárenia za účtovné obdobie	-16934,44	41412,04			41412,04
<b>Spolu</b>	<b>55747,58</b>	<b>24477,60</b>	<b>0</b>		<b>77223,12</b>

(13) Informácia o rozdelení účtovného zisku alebo vysporiadaní účtovnej straty vykázanej v minulých účtovných obdobiach.

Tabuľka k čl. III ods. 13 o rozdelení účtovného zisku alebo vysporiadaní účtovnej straty

Názov položky	Bezprostredne predchádzajúce účtovné obdobie
<b>Účtovný zisk</b>	
<b>Rozdelenie účtovného zisku</b>	
Pridel do základného imania	
Pridel do fondu tvoreného podľa osobitného predpisu	
Pridel do fondu reprodukcie	
Pridel do rezervného fondu	
Pridel do fondu tvoreného zo zisku	
Pridel do ostatných fondov	
Úhrada straty minulých období	
Prevod do sociálneho fondu	
Prevod do nevysporiadaného výsledku hospodárenia minulých rokov	
Iné	
<b>Účtovná strata</b>	-16934,44
<b>Vysporiadanie účtovnej straty</b>	
Zo základného imania	
Z rezervného fondu	
Z fondu tvoreného zo zisku	
Z ostatných fondov	
Z nerozdeleného zisku minulých rokov	
Prevod do nevysporiadaného výsledku hospodárenia minulých rokov	-16934,44
Iné	

(14) Opis a výška cudzích zdrojov, a to

- a) údaje o jednotlivých druhoch rezerv, ktoré tvorí účtovná jednotka; uvádza sa stav rezerv na začiatku bežného účtovného obdobia, ich tvorba, zníženie, použitie alebo zrušenie počas bežného účtovného obdobia a zostatok rezervy na konci bežného účtovného obdobia, pričom sa uvedie predpokladaný rok použitia rezervy

**Tabuľka k čl. III ods. 14 písm. a) o tvorbe a použití rezerv**

Druh rezervy	Stav na začiatku bežného účtovného obdobia	Tvorba rezerv	Použitie rezerv	Zrušenie alebo zníženie rezerv	Stav na konci bežného účtovného obdobia
Jednotlivé druhy krátkodobých zákonných rezerv	1906,94	1514,87	1906,94		1514,87
Jednotlivé druhy dlhodobých zákonných rezerv					
<b>Zákonné rezervy spolu</b>	1906,94	<b>1514,87</b>	1906,94		1514,87
Jednotlivé druhy krátkodobých ostatných rezerv	0	900			900,00
Jednotlivé druhy dlhodobých ostatných rezerv					
<b>Ostatné rezervy spolu</b>	<b>0</b>				
<b>Rezervy spolu</b>	1906,94	<b>2414,87</b>	1906,94		<b>2414,87</b>

- b) údaje o významných položkách na účtoch 325 - Ostatné záväzky a 379 – Iné záväzky; uvádza sa začiatkový stav, prírastky, úbytky a konečný zostatok podľa jednotlivých druhov záväzkov,

Významné položky ostatných a iných záväzkov	Začiatkový stav	Prírastky	Úbytky	Konečný zostatok

- c) prehľad o výške záväzkov do lehoty splatnosti a po lehote splatnosti,

	Stav na konci	
	bežného účtovného obdobia	bezprostredne predchádzajúceho účtovného obdobia
Záväzky do lehoty splatnosti	23075,73	16348,91
Záväzky po lehote splatnosti		
<b>Záväzky spolu</b>	<b>23075,73</b>	<b>16348,91</b>

- d) prehľad o výške záväzkov podľa zostatkovej doby splatnosti v členení podľa položiek súvahy
- do jedného roka vrátane,
  - od jedného roka do piatich rokov vrátane,
  - viac ako päť rokov

**Tabuľka k čl. III ods. 14 písm. c) a d) o záväzkoch**

Druh záväzkov	Stav na konci	
	bežného účtovného obdobia	bezprostredne predchádzajúceho účtovného obdobia
Záväzky po lehote splatnosti		
Záväzky do lehoty splatnosti so zostatkovou dobou splatnosti do jedného roka	23075,73	16348,91
<b>Krátkodobé záväzky spolu</b>	<b>23075,73</b>	<b>16348,91</b>
Záväzky so zostatkovou dobou splatnosti od jedného do piatich rokov vrátane	347,96	447,53
Záväzky so zostatkovou dobou splatnosti viac ako päť rokov		
<b>Dlhodobé záväzky spolu</b>	<b>347,96</b>	<b>447,53</b>
<b>Krátkodobé a dlhodobé záväzky spolu</b>	<b>23423,69</b>	<b>16796,44</b>

- e) prehľad o záväzkoch zo sociálneho fondu; uvádza sa začiatkový stav, tvorba a čerpanie sociálneho fondu počas účtovného obdobia a zostatok na konci účtovného obdobia,

**Tabuľka k čl. III ods. 14 písm. e) o vývoji sociálneho fondu**

Sociálny fond	Bežné účtovné obdobia	Bezprostredne predchádzajúce účtovné obdobia
Stav k prvému dňu účtovného obdobia	447,53	558,90
Tvorba na ťarchu nákladov	904,09	793,73
Tvorba zo zisku		
Čerpanie	1003,66	905,10

Stav k poslednému dňu účtovného obdobia	347,96	558,90
---	--------	--------

- f) prehľad o bankových úveroch, pôžičkách a návratných finančných výpomociach s uvedením meny, v ktorej boli poskytnuté, druhu, hodnoty v cudzej mene a hodnoty v eurách ku dňu, ku ktorému sa zostavuje účtovná závierka, výšky úroku, splatnosti a formy zabezpečenia,

**Tabuľka k čl. III ods. 14 písm. f) o bankových úveroch, pôžičkách a návratných finančných výpomociach**

Druh cudzieho zdroja	Mena	Výška úroku v %	Splatnosť	Forma zabezpečenia	Suma istiny na konci bežného účtovného obdobia	Suma istiny na konci bezprostredne predchádzajúceho účtovného obdobia
Krátkodobý bankový úver						
Pôžička						
Návratná finančná výpomoc						
Dlhodobý bankový úver						
<b>Spolu</b>					0	0

- g) prehľad o významných položkách časového rozlíšenia výdavkov budúcich období.

Významné položky časového rozlíšenia výdavkov budúcich období	Opis	Suma
Výdavok r. 2025	Prevod bankového poplatku	8,00

- (15) Prehľad o významných položkách výnosov budúcich období v členení najmä na
- zostatkovú hodnotu bezodplatne nadobudnutého dlhodobého majetku,
  - zostatkovú hodnotu dlhodobého majetku obstaraného z dotácie,
  - zostatok nepoužitej dotácie alebo grantu,
  - zostatok nepoužitej časti podielu zaplatenej dane,
  - zostatkovú hodnotu dlhodobého majetku obstaraného z podielu zaplatenej dane.

**Tabuľka k čl. III ods. 15 o významných položkách výnosov budúcich období**

Položky výnosov budúcich období z dôvodu	Stav na konci bezprostredne predchádzajúceho účtovného obdobia	Prírastky	Úbytky	Stav na konci bežného účtovného obdobia
bezodplatne nadobudnutého dlhodobého majetku				
dlhodobého majetku obstaraného z dotácie	7775,43		3598,20	4177,23
dlhodobého majetku obstaraného z finančného daru				
dotácie zo štátneho rozpočtu alebo z prostriedkov Európskej únie				
dotácie z rozpočtu obce alebo z rozpočtu vyššieho územného celku				
grantu				
podielu zaplatenej dane	538,75	487,67	538,75	487,67
dlhodobého majetku obstaraného z podielu zaplatenej dane				

- (16) Údaje o majetku prenajatom formou finančného prenájmu, a to

- a) celková suma dohodnutých platieb ku dňu, ku ktorému sa zostavuje účtovná závierka, v členení na istinu a finančný náklad,

Suma istiny	Finančný náklad

- b) suma istiny a finančného nákladu podľa doby splatnosti
- do jedného roka vrátane,
  - od jedného roka do piatich rokov vrátane,
  - viac ako päť rokov.

**Tabuľka k čl. III ods. 16 o majetku prenajatom formou finančného prenájmu**

Závazok	Stav na konci bezprostredne predchádzajúceho účtovného obdobia	Istina	Finančný náklad	Stav na konci bežného účtovného obdobia
Celková suma dohodnutých platieb				

do jedného roka vrátane				
od jedného roka do piatich rokov vrátane				
viac ako päť rokov				

#### ČI. IV

#### Informácie, ktoré dopĺňajú a vysvetľujú údaje vo výkaze ziskov a strát

- (1) Prehľad tržieb za vlastné výkony a tovar s uvedením ich opisu a vyčíslením hodnoty tržieb podľa jednotlivých hlavných druhov výrobkov, služieb hlavnej činnosti a podnikateľskej činnosti účtovnej jednotky.

Prehľad tržieb za vlastné výkony a tovar	Hlavná činnosť	Podnikateľská činnosť
Tržby za kurzy, školenia, semináre	13475,00	0
Tržby za školenie prvej pomoci - autoškola	2680,00	
Tržby za zdravotné služby	1116,30	
Tržby za pobyty v soc. zariadeniach	347,20	
Tržby za ostatné sociálne služby	27311,50	
Ostatné služby	71996,72	

- (2) Opis a vyčíslenie hodnoty významných položiek prijatých darov, osobitných výnosov, zákonných poplatkov a iných ostatných výnosov.

	Suma
Prijaté nepeňažné dary	102,73
Prijaté príspevky od PO	2790,00
Prijaté príspevky zo zahraničia	17395,50
Prijaté príspevky od FO	564,00

- (3) Prehľad dotácií a grantov, ktoré účtovná jednotka prijala v priebehu bežného účtovného obdobia.

Prehľad dotácií a grantov	Suma
Dotácie zo ŠR – ŠP MZ SR	12017,00
Dotácie zo ŠR – ostatné rezorty	54251,78
Dotácie samospráv	7566,66

- (4) Opis a suma významných položiek finančných výnosov; uvádza sa aj celková suma kurzových ziskov, pričom osobitne sa uvádza hodnota kurzových ziskov účtovaná ku dňu, ku ktorému sa zostavuje účtovná závierka.

Opis významných položiek finančných výnosov	Suma
• celková hodnota kurzových ziskov	
• hodnota kurzových ziskov ku dňu účtovnej závierky	
• ostatné	

- (5) Opis a vyčíslenie hodnoty významných položiek nákladov, nákladov na ostatné služby, osobitných nákladov a iných ostatných nákladov.

Opis významných nákladov, nákladov na ostatné služby, osobitné náklady a iné ostatné náklady	Suma
Spotreba materiálu	4744,11
Spotreba hmotného majetku do 1700,00 €	4986,78
Spotreba energií	5445,68
Opravy a udržiavanie dopravných prostriedkov	685,21
Cetovné tuzemské	241,45
Náklady na reprezentáciu	8,50
Služby-náklady na poštovné, telefón, internet	4398,29
Služby - nájomné	14,22
Služby - ostatné	2096,62
Osobné náklady – mzdy, dohody	108587,20

Osobné náklady- zákonné sociálne a zdravotné poistenie	36009,26
Osobné náklady – zákonné sociálne náklady	7290,56

(6) Prehľad o účele a výške použitia podielu zaplatenej dane za bežné účtovné obdobie.

**Tabuľka k čl. IV ods. 6 o účele a výške použitia podielu zaplatenej dane**

Účel použitia podielu zaplatenej dane	Použitá suma z bezprostredne predchádzajúceho účtovného obdobia	Použitá suma bežného účtovného obdobia
<b>Zostatok podielu zaplatenej dane bežného účtovného obdobia</b>		

(7) Opis a suma významných položiek finančných nákladov; uvádza sa aj celková suma kurzových strát, pričom osobitne sa uvádza hodnota kurzových strát účtovaná ku dňu, ku ktorému sa zostavuje účtovná závierka.

Opis významných položiek finančných nákladov	Suma
• celková hodnota kurzových strát	
• hodnota kurzových strát ku dňu účtovnej závierky	
• ostatné	

(8) V účtovnej jednotke, ktorá má povinnosť overenia účtovnej závierky audítorom, sa uvedie vymedzenie a suma nákladov za účtovné obdobie v členení na náklady za

- overenie účtovnej závierky,
- uistovacie audítorské služby s výnimkou overenia účtovnej závierky,
- súvisiace audítorské služby,
- daňové poradenstvo,
- ostatné neaudítorské služby.

**Tabuľka k čl. IV ods. 8 o nákladoch vynaložených v súvislosti s auditom účtovnej závierky**

Jednotlivé druhy nákladov za	Suma
overenie účtovnej závierky	
uistovacie audítorské služby s výnimkou overenia účtovnej závierky	
súvisiace audítorské služby	
daňové poradenstvo	
ostatné neaudítorské služby	
<b>Spolu</b>	

**Čl. V**

**Opis údajov na podsúvahových účtoch**

Významné položky prenajatého majetku, majetku prijatého do úschovy, odpísané pohľadávky a prípadné ďalšie položky.

Významné položky	Hodnota majetku

**Čl. VI**

**Ďalšie informácie**

(1) Opis a hodnota iných aktív, ktorými sa rozumie možný majetok, ktorý vznikol v dôsledku minulých udalostí a ktorého existencia alebo vlastníctvo závisí od toho, či nastane alebo nenastane jedna alebo viac neistých udalostí v budúcnosti, ktorých vznik nezávisí od účtovnej jednotky; týmito inými aktívami sú napríklad práva zo servisných zmlúv, poisťných zmlúv, koncesionárskych zmlúv, licenčných zmlúv, práva z investovania prostriedkov získaných oslobodením od dane z príjmov.

Opis iných aktív	Hodnota

--	--

- (2) Opis a hodnota iných pasív vyplývajúcich zo súdnych rozhodnutí, z poskytnutých záruk, zo všeobecne záväzných právnych predpisov, z ručenia podľa jednotlivých druhov ručenia; takýmito inými pasívami sú:
- možná povinnosť, ktorá vznikla ako dôsledok minulej udalosti a ktorej existencia závisí od toho, či nastane alebo nenastane jedna alebo viac neistých udalostí v budúcnosti, ktorých vznik nezávisí od účtovnej jednotky, alebo
  - povinnosť, ktorá vznikla ako dôsledok minulej udalosti, ale ktorá sa nevykazuje v súvahe, pretože nie je pravdepodobné, že na splnenie tejto povinnosti bude potrebný úbytok ekonomických úžitkov, alebo výška tejto povinnosti sa nedá spoľahlivo oceniť.

Opis iných pasív	Hodnota

- (3) Opis významných položiek ostatných finančných povinností, ktoré sa nasledujú v účtovníctve a neuvádzajú sa v súvahe; pri každej položke sa uvádza jej opis, výška a údaj, či sa týka spriaznených osôb, a to
- povinnosť z devízových termínovaných obchodov a iných finančných derivátov,
  - povinnosť z opčných obchodov,
  - zákonná povinnosť alebo zmluvná povinnosť odobrať určité produkty alebo služby, napríklad z dodávateľských alebo odberateľských zmlúv,
  - povinnosť z leasingových, nájomných, servisných, poisťných, koncesionárskych, licenčných zmlúv a podobných zmlúv,
  - iné povinnosti.

Opis významných položiek ostatných finančných povinností	Výška	Spriaznené osoby

- (4) Prehľad nehnuteľných kultúrnych pamiatok, ktoré sú v správe alebo vo vlastníctve účtovnej jednotky.
- (5) Informácie o významných skutočnostiach, ktoré nastali medzi dňom, ku ktorému sa zostavuje účtovná závierka a dňom jej zostavenia.