

Poznámky k 31.12.2025

Čl. I Všeobecné údaje

1. Identifikačné údaje účtovnej jednotky

| | |
|---|---|
| a) | |
| Názov účtovnej jednotky | Materská škola |
| Sídlo účtovnej jednotky | Budovateľská 2205/12, 069 01 Snina |
| IČO | 37873661 |
| Dátum zriadenia | 1.4.2002 |
| Spôsob zriadenia | Zriaďovacia listina |
| Názov zriaďovateľa | Mesto Snina |
| Sídlo zriaďovateľa | Strojárska 2060, Snina |
| b) Právny dôvod na zostavenie účtovnej závierky | <input checked="" type="checkbox"/> riadna <input type="checkbox"/> mimoriadna |
| c) Účtovná jednotka je súčasťou konsolidovaného celku | <input checked="" type="checkbox"/> áno <input type="checkbox"/> nie |
| d) Účtovná jednotka je súčasťou súhrnného celku verejnej správy | <input checked="" type="checkbox"/> áno <input type="checkbox"/> nie |

2. Opis činnosti účtovnej jednotky

| | |
|----------------------------------|------------------------------|
| Hlavná činnosť účtovnej jednotky | Výchovno-vzdelávacia činnosť |
|----------------------------------|------------------------------|

3. Informácie o štatutárnych zástupcoch a o organizačnej štruktúre účtovnej jednotky

| | |
|---|-------------------|
| Štatutárny zástupca (meno a priezvisko) | Mgr. Eva Felšöci |
| Funkcia | riaditeľ školy |
| Štatutárny zástupca (meno a priezvisko) | Bc. Jana Kováčová |
| Funkcia | zástupkyňa školy |

| | Bežné účtovné obdobie | Predchádzajúce účtovné obdobie |
|--|-----------------------|--------------------------------|
| Priemerný prepočítaný počet zamestnancov počas účtovného obdobia | 25 | 26 |
| z toho: | | |
| - počet vedúcich zamestnancov | 3 | 3 |
| Počet dobrovoľníkov, ktorí vykonávali dobrovoľnícku činnosť pre účtovnú jednotku počas účtovného obdobia | 0 | 0 |

Organizačná štruktúra účtovnej jednotky

Materská škola sa člení na útvar riaditeľky, pedagogický útvar, útvar školského stravovania, ekonomický a personálny útvar.

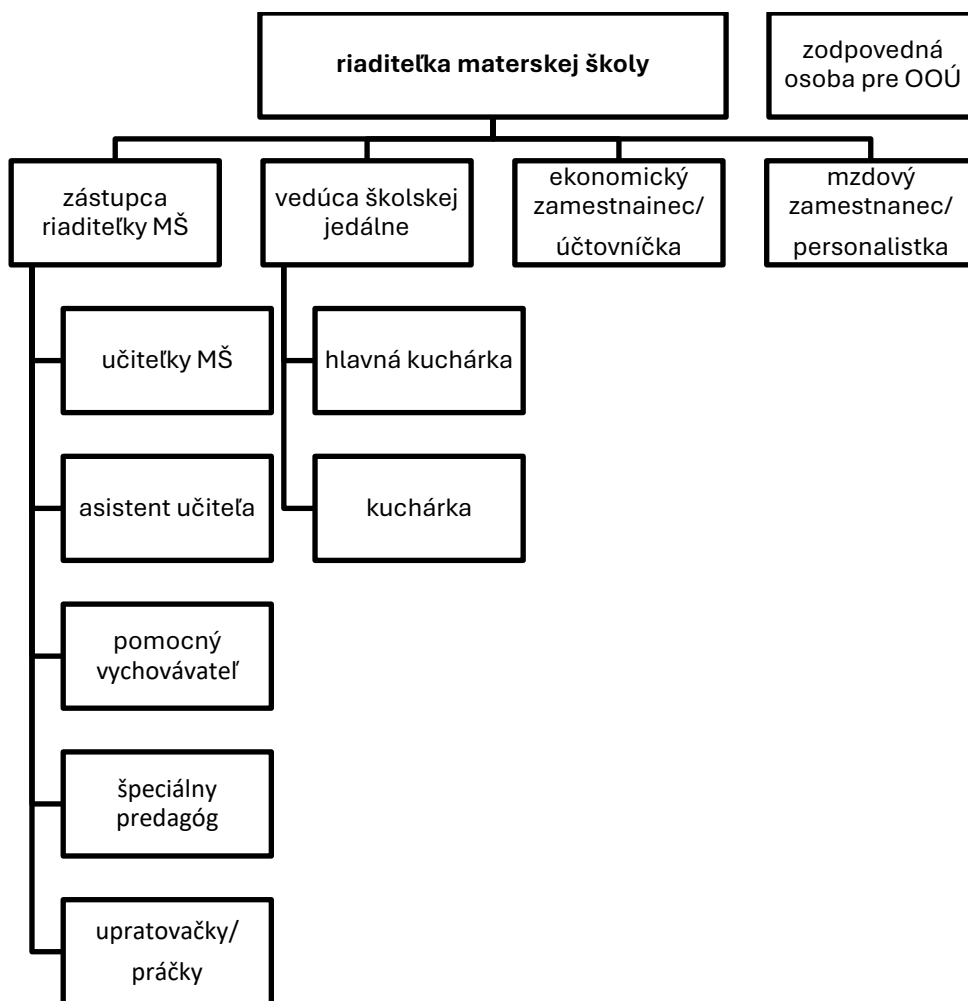

Čl. II
Informácie o účtovných zásadách a účtovných metódach

1. Účtovná závierka je zostavená za splnenia predpokladu nepretržitého pokračovania účtovnej jednotky vo svojej činnosti áno nie

2. Zmeny účtovných metód a účtovných zásad

Účtovná jednotka zmenila účtovné metódy, účtovné zásady oproti predchádzajúcemu účtovnému obdobiu áno nie

3. Spôsob ocenenia jednotlivých položiek

| Položky | Spôsob oceňovania |
|--|--|
| a) dlhodobý nehmotný majetok nakupovaný | obstarávacou cenou |
| b) dlhodobý nehmotný majetok vytvorený vlastnou činnosťou | vlastnými nákladmi |
| c) dlhodobý hmotný majetok nakupovaný | obstarávacou cenou |
| d) dlhodobý hmotný majetok vytvorený vlastnou činnosťou | vlastnými nákladmi |
| e) dlhodobý nehmotný majetok a dlhodobý hmotný majetok získaný bezodplatne | reálnou hodnotou |
| f) dlhodobý finančný majetok | obstarávacou cenou |
| g) zásoby nakupované | obstarávacou cenou |
| h) zásoby vytvorené vlastnou činnosťou | vlastnými nákladmi |
| i) zásoby získané bezodplatne | reálnou hodnotou |
| j) pohľadávky | menovitou hodnotou |
| k) krátkodobý finančný majetok | menovitou hodnotou |
| l) časové rozlíšenie na strane aktív | náklady budúcich období a príjmy budúcich období sa vykazujú vo výške, ktorá je potrebná na dodržanie zásady vecnej a časovej súvislosti s účtovným obdobím. |
| m) záväzky, vrátane dlhopisov, pôžičiek a úverov rezervy | menovitou hodnotou oceňujú sa v očakávanej výške záväzku alebo poistno-matematickými metódami |
| n) časové rozlíšenie na strane pasív | výdavky budúcich období a výnosy budúcich období sa vykazujú vo výške, ktorá je potrebná na dodržanie zásady vecnej a časovej súvislosti s účtovným obdobím. |
| o) deriváty pri nadobudnutí | reálnou hodnotou |
| p) deriváty pri nadobudnutí | reálnou hodnotou |

4. Spôsob zostavenia odpisového plánu pre dlhodobý majetok, doba odpisovania, sadzby odpisov a odpisové metódy pri stanovení účtovných odpisov

Odpisy dlhodobého nehmotného majetku a dlhodobého hmotného majetku sú stanovené tak, že sa vychádza z predpokladanej doby jeho užívania a predpokladaného priebehu jeho opotrebenia. Odpisovať sa začína:

odo dňa jeho zaradenia do používania

prvým dňom mesiaca nasledujúceho po uvedení dlhodobého majetku do používania

Účtovné odpisy sa zaokrúhľujú na celé eurá nahor. Metóda odpisovania sa používa lineárna. Účtovná jednotka zaraďuje majetok do odpisových skupín v zmysle zákona č.595/2003 Z.z. o dani z príjmov v z.n.p. Ak účtovná jednotka nemôže zaradiť majetok do 1. - 4. odpisovej skupiny, individuálne prehodnotí odpisový plán konkrétneho majetku podľa špecifických podmienok používania.

Predpokladaná doba užívania a odpisové sadzby sú stanovené takto:

| Odpisová skupina | Predpokladaná doba používania v rokoch | Ročná odpisová sadzba v % |
|------------------|--|---------------------------|
| 1 | 4 | 1/4 |
| 2 | 6 | 1/6 |
| 3 | 12 | 1/12 |
| 4 | 20 | 1/20 |
| 5 | 30 | 1/30 |
| 6 | 50 | 1/50 |

Drobný nehmotný majetok do 2400,- €, ktorý podľa rozhodnutia účtovnej jednotky nie je dlhodobým nehmotným majetkom sa účtuje pri obstaraní do nákladov na účet 518 - Ostatné služby.

Drobný hmotný majetok do 1700,- €, ktorý podľa rozhodnutia účtovnej jednotky nie je dlhodobým hmotným majetkom sa účtuje ako zásoby.

5. Zásady pre zohľadnenie zníženia hodnoty majetku.

Prechodné zníženie hodnoty majetku sa vyjadruje opravnou položkou.

Účtovná jednotka tvorila opravné položky k

- | | | |
|-------------------------------------|------------------------------|---|
| - odpisovanému dlhodobému majetku | <input type="checkbox"/> áno | <input checked="" type="checkbox"/> nie |
| - neodpisovanému dlhodobému majetku | <input type="checkbox"/> áno | <input checked="" type="checkbox"/> nie |
| - nedokončeným investíciám | <input type="checkbox"/> áno | <input checked="" type="checkbox"/> nie |
| - dlhodobému finančnému majetku | <input type="checkbox"/> áno | <input checked="" type="checkbox"/> nie |
| - zásobám | <input type="checkbox"/> áno | <input checked="" type="checkbox"/> nie |
| - pohľadávkam | <input type="checkbox"/> áno | <input checked="" type="checkbox"/> nie |

Účtovná jednotka netvorila opravné položky k pohľadávkam v rámci hlavnej činnosti a ani v rámci vedľajšej hospodárskej činnosti, pri ktorých je riziko, že ich dlžník úplne alebo čiastočne nezaplatí, ak od splatnosti pohľadávky uplynula doba dlhšia ako:

| | | |
|------|------------------|--|
| 365 | najviac do výšky | % menovitej hodnoty pohľadávky bez príslušenstva |
| 720 | najviac do výšky | % menovitej hodnoty pohľadávky bez príslušenstva |
| 1080 | najviac do výšky | % menovitej hodnoty pohľadávky bez príslušenstva |

6. Zásady pre vykazovanie transferov.

O nároku na dotácie zo štátneho rozpočtu sa účtuje, ak je takmer isté, že sa splnia všetky podmienky súvisiace s dotáciou a súčasne, že sa dotácia poskytne.

Bežný transfer

- prijatý od iných subjektov ako od zriaďovateľa - sa zúčtuje do výnosov vo vecnej a časovej súvislosti s nákladmi hradenými z tohto transferu
- prijatý od zriaďovateľa - sa zúčtuje do výnosov vo vecnej a časovej súvislosti s výdavkami z tohto transferu
- poskytnutý iným subjektom ako zriadeným organizáciám - sa zúčtuje do nákladov po splnení podmienok
- poskytnutý zriadeným rozpočtovým a príspevkovým organizáciám - sa zúčtuje do nákladov pri poskytnutí transferu

Kapitálový transfer

- prijatý od iných subjektov ako od zriaďovateľa - sa zúčtuje do výnosov vo vecnej a časovej súvislosti s nákladmi z majetku obstaraného z tohto kapitálového transferu (napr. s odpismi, s opravnou položkou, so zostatkovou cenou vyradeného dlhodobého majetku).
- prijatý od zriaďovateľa - sa zúčtuje do výnosov vo vecnej a časovej súvislosti s nákladmi z majetku obstaraného z tohto kapitálového transferu (napr. s odpismi, s opravnou položkou, so zostatkovou cenou vyradeného dlhodobého majetku).
- poskytnutý iným subjektom ako zriadeným organizáciám - sa zúčtuje do nákladov po splnení podmienok
- poskytnutý zriadeným rozpočtovým a príspevkovým organizáciám - sa zúčtuje do nákladov vo vecnej a časovej súvislosti s nákladmi z majetku účtovanými v zriadených organizáciách

7. Spôsob prepočtu údajov v cudzích menách na menu euro.

Majetok a záväzky vyjadrené v cudzej mene sa ku dňu uskutočnenia účtovného prípadu prepočítavajú na menu euro referenčným výmenným kurzom určeným a vyhláseným Európskou centrálnou bankou alebo Národnou bankou Slovenska v deň predchádzajúci dňu uskutočnenia účtovného prípadu.

Na ocenenie prírastku cudzej meny nakúpenej za euro sa použije kurz, za ktorý bola táto cudzia mena nakúpená.

Na úbytok rovnakej cudzej meny v hotovosti alebo z devízového účtu sa na prepočet cudzej meny na eurá použije referenčný výmenný kurz určený a vyhlásený Európskou centrálnou bankou alebo Národnou bankou Slovenska v deň predchádzajúci dňu uskutočnenia účtovného prípadu.

Majetok a záväzky vyjadrené v cudzej mene (okrem prijatých a poskytnutých preddavkov) sa ku dňu, ku ktorému sa zostavuje účtovná závierka, prepočítavajú na menu euro referenčným výmenným kurzom určeným a vyhláseným Európskou centrálnou bankou alebo Národnou bankou Slovenska v deň, ku ktorému sa zostavuje účtovná závierka, a účtujú sa s vplyvom na výsledok hospodárenia.

Prijaté a poskytnuté preddavky v cudzej mene prostredníctvom účtu vedeného v tejto cudzej mene sa prepočítavajú na menu euro referenčným výmenným kurzom určeným a vyhláseným Európskou centrálnou bankou alebo Národnou bankou Slovenska v deň predchádzajúci dňu uskutočnenia účtovného prípadu. Ku dňu, ku ktorému sa zostavuje účtovná závierka, sa už neprepočítavajú.

Prijaté a poskytnuté preddavky v cudzej mene na účet zriadený v eurách a z účtu zriadeného v eurách sa prepočítavajú na menu euro kurzom, za ktorý boli tieto hodnoty nakúpené alebo predané. Ku dňu, ku ktorému sa zostavuje účtovná závierka, sa už neprepočítavajú.

Čl. III

Informácie o údajoch na strane aktív súvahy

A Neobežný majetok

1. Dlhodobý nehmotný majetok a dlhodobý hmotný majetok

a) prehľad o pohybe dlhodobého majetku (tabuľka č.1)

| Účet | Opis významnej položky prírastkov a úbytkov dlhodobého majetku | Prírastok | Úbytok |
|------|--|-----------|--------|
| 021 | Dážďová záhrada | 1900,13 | |
| | | | |

b) spôsob a výška poistenia dlhodobého nehmotného majetku a dlhodobého hmotného majetku

| Druh poisteného majetku | Spôsob poistenia, hodnota poisteného majetku | Výška poistenia |
|-------------------------|---|-----------------|
| Dlhodobý majetok | Poistenie stavieb | 1 735 000,00 |
| Dlhodobý majetok | Pripoistenie stavieb | 13 000,00 |
| Dlhodobý majetok | Poistenie hnutelných vecí | 100 000,00 |
| Dlhodobý majetok | Pripoistenie hnutelných vecí | 2 000,00 |
| Dlhodobý majetok | Spoločné pripoistenie stavieb a hnutelných vecí | 107 000,00 |
| Dlhodobý majetok | Poistenie strojov a elektroniky | 15 000,00 |
| Dlhodobý majetok | Pripoistenie strojov a elektroniky | 2 500,00 |

c) zriadenie záložného práva na dlhodobý nehmotný majetok a dlhodobý hmotný majetok alebo obmedzenie práva nakladať s dlhodobým majetkom

Nie je zriadené záložné právo na dlhodobý hmotný majetok ani obmedzené práva nakladať s dlhodobým hmotným majetkom.

d) opis a hodnota dlhodobého majetku vo vlastníctve účtovnej jednotky alebo v správe účtovnej jednotky

| Majetok, ku ktorému má účtovná jednotka vlastnícke právo | Suma (zostatková hodnota) |
|--|---------------------------|
| Pozemky | |
| Budovy, stavby | |
| Stroje, prístroje, zariadenia, inventár | |
| Dopravné prostriedky | |
| Majetok v správe účtovnej jednotky | 190 776,84 Eur |
| Pozemky | 5 302,73 Eur |
| Budovy, stavby | 185 124,11 Eur |
| Stroje, prístroje, zariadenia, inventár | |
| Nedokončené investície | 350,00 Eur |

e) opis a hodnota majetku, ku ktorému účtovná jednotka nemá vlastnícke právo

| Majetok, ku ktorému nemá účtovná jednotka vlastnícke právo | Suma |
|--|------|
| Majetok, ktorý využíva účtovná jednotka na základe zmluvy o výpožičke | 0 |
| Majetok, ktorý využíva účtovná jednotka na základe zmluvy o finančnom prenájme | 0 |

f) opis dôvodov zvýšenia, zníženia a zrušenia opravných položiek k dlhodobému nehmotnému majetku a dlhodobému hmotnému majetku.

Účtovná jednotka nemá vytvorené opravné položky k dlhodobému nehmotnému a dlhodobému hmotnému majetku.

2. Dlhodobý finančný majetok

a) prehľad o pohybe dlhodobého finančného majetku - tabuľka č.1

Účtovná jednotka nemá dlhodobý finančný majetok.

b) opis dôvodov zvýšenia, zníženia a zrušenia opravných položiek k dlhodobému finančnému majetku

Účtovná jednotka nemá vytvorené opravné položky k dlhodobému finančnému majetku.

3. Majetkové podiely účtovnej jednotky v iných spoločnostiach

Účtovná jednotka nemá majetkové podiely v iných spoločnostiach.

4. Dlhové cenné papiere a realizovateľné cenné papiere, dlhodobé pôžičky a ostatný dlhodobý finančný majetok

- a) dlhové cenné papiere držané do splatnosti a realizovateľné cenné papiere (riadky 027 až 028 súvahy):
Účtovná jednotka nemá dlhové cenné papiere.
- b) dlhodobé pôžičky (riadky 029 až 030 súvahy):
Účtovná jednotka nemá dlhodobé pôžičky.
- c) významné položky ostatného dlhodobého finančného majetku (riadok 031 súvahy):
Účtovná jednotka neviduje ostatný dlhodobý finančný majetok.

B Obežný majetok

1. Zásoby

- a) vývoj **opravnej položky** k zásobám - tabuľka č. 2
Účtovná jednotka netvorila opravné položky k zásobám.
- b) zásoby, na ktoré je zriadené **záložné právo** a výška zásob, pri ktorých má účtovná jednotka obmedzené právo s nimi nakladať
Účtovná jednotka neviduje zásoby, na ktoré je zriadené záložné právo.
- c) spôsob a výška **poistenia zásob**
Účtovná jednotka nemá poistené zásoby.

2. Pohľadávky

- a) **opis významných pohľadávok** podľa jednotlivých položiek súvahy

| Pohľadávky | Riadok súvahy | Hodnota pohľadávok brutto | Hodnota pohľadávok netto | Opis |
|------------|---------------|---------------------------|--------------------------|------------------------------------|
| 315 | 065 | 481,92 | 481,92 | Nedoplatky na stravnom ŠJ |
| 318 | 068 | 190,25 | 190,25 | Nedoplatky za školné |
| 311 | 061 | 277,50 | 277,50 | Pohľadávka voči odberateľom - VHČ |
| 378 | 081 | 42,71 | 42,71 | Preplatok za plyn |
| 378 | 081 | 106,25 | 106,25 | Nedoplatky na vecnej réžii ŠJ |
| 314 | 064 | 508 | 508 | Prevádzkové preddavky na elektrinu |

- b) **vývoj opravnej položky** k pohľadávkam - tabuľka č.3
Účtovná jednotka netvorila opravné položky z pohľadávkam.
- c) pohľadávky podľa **doby splatnosti** (riadky 048 a 060 súvahy) - tabuľka č.4

| Pohľadávky | Zostatok k 31.12.2024 | Zostatok k 31.12.2025 | Z toho pohľadávky po lehote splatnosti - suma, popis |
|--------------------------------------|-----------------------|-----------------------|--|
| Dlhodobé pohľadávky | 0,00 | 0,00 | |
| Krátkodobé pohľadávky z toho: | 2 834,97 | 1 606,63 | |
| - Nedoplatky na stravnom ŠJ | 362,85 | 481,92 | |
| - Nedoplatky za školné | 82 | 190,25 | |
| - Prevádzkové preddavky na teplo | 1986,67 | 0 | |
| - Prevádzkové preddavky elektrinu | 0 | 508 | |
| - Nedoplatky na vecnej réžii ŠJ | 102,25 | 106,25 | |
| - Preplatok za plyn | 0 | 42,71 | |
| - Pohľadávky voči odberateľom - VHČ | 301,20 | 277,50 | |

d) pohľadávky podľa **zostatkovej doby splatnosti** (riadky 048 a 060 súvahy) - tabuľka č.4

| Pohľadávky | Zostatok k 31.12.2025 | Zostatok k 31.12.2024 |
|---|--------------------------|--------------------------|
| Pohľadávky z toho: | 1 606,63 | 2 834,97 |
| a) so zostatkovou dobou splatnosti do 1 roka z toho: | 1 606,63 | 2 834,97 |
| - Nedoplatky na stravnom ŠJ | 481,92 | 362,85 |
| - Nedoplatky za školné | 190,25 | 82 |
| - Prevádzkové preddavky na teplo | 0 | 1986,67 |
| - Prevádzkové preddavky na elektrinu | 508 | 0 |
| - Nedoplatky na vecnej réžii ŠJ | 106,25 | 102,25 |
| - Preplatky za plyn | 42,71 | 0 |
| - Pohľadávky voči odberateľom VHC | 277,50 | 301,20 |
| b) so zostatkovou dobou splatnosti od 1 roka do 5 rokov z toho: | 0,00 | 0,00 |
| c) so zostatkovou dobou splatnosti nad 5 rokov z toho: | 0,00 | 0,00 |

e) pohľadávky zabezpečené **záložným právom** alebo **inou formou zabezpečenia**

Účtovná jednotka nemá zabezpečené pohľadávky záložným právom alebo inou formou zabezpečenia.

f) pohľadávky, na ktoré sa zriadilo **záložné právo** a výška pohľadávok, pri ktorých má účtovná jednotka **obmedzené právo s nimi nakladať**

Účtovná jednotka nemá pohľadávky, na ktoré sa zriadilo záložné právo a pohľadávky, pri ktorých má obmedzené právo s nimi nakladať.

3. Finančný majetok

a) opis významných zložiek **krátkodobého finančného majetku**

| Krátkodobý finančný majetok | Zostatok k 31.12.2025 | Zostatok k 31.12.2024 |
|--------------------------------------|-----------------------|-----------------------|
| Pokladnica | 0,00 | 0,00 |
| Účet sociálneho fondu | 612,51 | 1201,18 |
| Účet vedľajšej hospodárskej činnosti | 1,00 | 1,00 |
| Výdavkový účet materskej školy | 9,75 | 59,75 |

b) krátkodobý finančný majetok, na ktorý je zriadené **záložné právo** a krátkodobý finančný majetok, pri ktorom má účtovná jednotka **obmedzené právo s ním nakladať**

Účtovná jednotka nemá krátkodobý finančný majetok, na ktorý je zriadené záložné právo a krátkodobý finančný majetok, pri ktorom má obmedzené právo s ním nakladať.

4. **Poskytnuté návratné finančné výpomoci** (riadky 098 a 104 súvahy):

Účtovná jednotka neposkytuje návratné finančné výpomoci.

5. Časové rozlíšenie

Významné položky časového rozlíšenia **nákladov budúcich období** a **príjmov budúcich období**

| Opis jednotlivých významných položiek časového rozlíšenia | Zostatok k 31.12.2025 | Zostatok k 31.12.2024 |
|---|-----------------------|-----------------------|
| Náklady budúcich období spolu z toho: | 722,45 | 914,72 |
| - Programové vybavenie | 24,91 | 24,30 |
| - Poistné | 291,10 | 363,20 |
| - Predplatné časopisov | 79,47 | 208,22 |
| - Prevádzka www.stránky | 326,97 | 319 |
| - | | |
| Príjmy budúcich období | 0,00 | 0,00 |

Čl. IV Informácie o údajoch na strane pasív súvahy

A Vlastné imanie - tabuľka č.5

| Názov položky Účet | Zostatok k 31.12.2024 | Prírastky | Úbytky | Presuny | Zostatok k 31.12.2025 | Opis jednotlivých položiek a opis zmien jednotlivých položiek vlastného imania, najmä zmeny oceňovacích rozdielov, opravy významných chýb minulých rokov |
|---|-----------------------------|-----------|----------|----------|-----------------------------|--|
| 428 - Nevysporiadaný výsledok hospodárenia minulých rokov | -7119,84 | -8112,09 | -8112,09 | 8112,09 | 992,25 | Presun predstavoval výsledok hospodárenia za rok 2024 |
| 431 - Výsledok hospodárenia | 8112,09 | -2694,55 | | -8112,09 | -2694,55 | Presun predstavoval výsledok hospodárenia za rok 2024 Prírastok predstavoval výsledok hospodárenia za rok 2025 |

B Záväzky

1. Rezervy - tabuľka č.6-7

Účtovná jednotka netvorila rezervy.

2. Záväzky podľa doby splatnosti

a) záväzky podľa doby splatnosti (riadky 140 a 151 súvahy) - tabuľka č.8

Účtovná jednotka neeviduje žiadne záväzky po lehote splatnosti.

| Záväzky | Zostatok k 31.12.2025 | Zostatok k 31.12.2024 |
|--|--------------------------|--------------------------|
| Dlhodobé záväzky z toho: | 612,51 | 1 201,18 |
| - záväzky zo sociálneho fondu | 612,51 | 1 201,18 |
| - záväzky z poskytnutého úveru zo ŠFRB | 0,00 | 0,00 |
| - záväzky z investičného dodávateľského úveru | 0,00 | 0,00 |
| - záväzky z dodávateľského prevádzkového úveru | 0,00 | 0,00 |
| - záväzky z finančnej zábezpeky na nájomné v bytovkách zo ŠFRB | 0,00 | 0,00 |
| Krátkodobé záväzky z toho: | 3 604,54 | 2567,40 |
| - záväzky voči dodávateľom | 2 247,30 | 994,42 |
| - záväzky voči zamestnancom | 0,00 | 0,00 |
| - záväzky voči poisťovniam | 0,00 | 0,00 |
| - záväzky voči daňovému úradu | 0,00 | 0,00 |
| - záväzky voči štátnemu rozpočtu | 0,00 | 0,00 |
| - záväzky z finančnej zábezpeky na verejné obstarávanie | 0,00 | 0,00 |
| - ostatné záväzky | 1 357,24 | 1 572,98 |

b) záväzky podľa zostatkovej doby splatnosti (riadky 140 a 151 súvahy) - tabuľka č.8

| Záväzky | Zostatok k 31.12.2025 | Zostatok k 31.12.2024 |
|---|--------------------------|--------------------------|
| Záväzky z toho: | 3 768,58 | 3 768,58 |
| a) so zostatkovou dobou splatnosti do 1 roka z toho: | 2 567,40 | 2 567,40 |
| - záväzky voči dodávateľom | 2 247,30 | 994,42 |
| - ostatné záväzky – z preplatkov za stravné v ŠJ | 1357,24 | 1572,98 |
| - ostatné záväzky – voči zamestnancom | 0,00 | 0,00 |
| b) so zostatkovou dobou splatnosti od 1 roka do 5 rokov | 0,00 | 0,00 |
| c) so zostatkovou dobou splatnosti nad 5 rokov z toho: | 612,51 | 1 201,18 |
| - záväzky zo sociálneho fondu | 612,51 | 1 201,18 |

c) popis významných položiek záväzkov

| Záväzok | Hodnota záväzku k 31.12.2025 | Hodnota záväzku k 31.12.2024 | Opis |
|-------------------------------------|------------------------------|------------------------------|--------------------------------|
| Záväzok za dodávku tepla za 12/2025 | 2071,53 | | Záväzok je v lehote splatnosti |

3. Bankové úvery a ostatné prijaté návratné finančné výpomoci

a) dlhodobé bankové úvery a krátkodobé bankové úvery - tabuľka č.9

Účtovná jednotka nemá bankové úvery a ostatné prijaté návratné finančné výpomoci.

b) **popis zabezpečenia** dlhodobého bankového úveru alebo krátkodobého bankového úveru

Účtovná jednotka nemá bankové úvery a ostatné prijaté návratné finančné výpomoci.

c) **dlhodobé emitované dlhopisy a krátkodobé emitované dlhopisy** (riadky 150 a 176 súvahy)

Účtovná jednotka neemitovala dlhopisy.

d) **prijaté dlhodobé návratné finančné výpomoci a krátkodobé návratné finančné výpomoci**

Účtovná jednotka neprijala žiadne návratné finančné výpomoci.

4. Časové rozlíšenie

a) popis významných položiek časového rozlíšenia výdavkov budúcich období a výnosov budúcich období

| Opis významnej položky časového rozlíšenia | Zostatok k 31.12.2025 | Zostatok k 31.12.2024 |
|--|-----------------------|-----------------------|
| Výdavky budúcich období spolu | 0,00 | 0,00 |
| Výnosy budúcich období spolu z toho: | 93 294,96 | 113 778,39 |
| - prijaté kapitálové transfery | 92 572,52 | 112 863,67 |
| - transfer k účtu 381 | 722,45 | 914,72 |

b) informácia o **prijatých kapitálových transferoch** zaúčtovaných na účte 384

c)

| Kapitálový transfer na: | Stav k 31.12.2025 | Stav k 31.12.2024 |
|---------------------------------------|-------------------|-------------------|
| - Budova školy | 23 673,12 | 33 812,07 |
| - Detské jasle - rekonštrukcia | 25 848,93 | 30 219,86 |
| - Hospodársky pavilón – rekonštrukcia | 25 352,09 | 29 637,65 |
| - Detské ihrisko a spevnené plochy | 9 530,79 | 11 142,82 |
| - Vonkajšia kanalizácia | 6 886,09 | 8 051,27 |
| - Dažďová záhrada | 1 281,69 | 0,00 |

Čl. V

Informácie o výnosoch a nákladoch

1. Výnosy - popis a výška významných položiek výnosov

| Popis /číslo účtu a názov/ | Suma k 31.12.2025 | Suma k 31.12.2024 |
|---|-------------------|-------------------|
| a) tržby za vlastné výkony a tovar | 50 174,40 | 49 194,40 |
| 602 - Tržby z predaja služieb z toho: | 50 174,40 | 49 194,40 |
| - strava | 26 855,15 | 26 918,85 |
| - vecná réžia | 11 578,95 | 11 381,80 |
| - podnikateľská činnosť | 11 740,30 | 10 893,75 |

Materská škola, Budovateľská 2205/12, Snina
Poznámky individuálnej účtovnej závierky zostavenej k 31. decembru 2025

| | | |
|--|-------------------|-------------------|
| b) zmena stavu vnútroorganizačných zásob | | |
| c) aktívacia | | |
| 624 - Aktívacia DHM | | |
| d) daňové a colné výnosy a výnosy z poplatkov | | |
| 632 - Daňové výnosy samosprávy | | |
| - podielové dane | | |
| - daň z nehnuteľností | | |
| - daň za psa | | |
| 633 - Výnosy z poplatkov | | |
| - správne poplatky | | |
| - KO a DSO | | |
| e) finančné výnosy | | |
| 661 - Tržby z predaja CP | | |
| - predaj akcií | | |
| 662 - Úroky | | |
| 668 - Ostatné finančné výnosy | | |
| f) mimoriadne výnosy | | |
| 672 - Náhrady škôd | | |
| g) výnosy z transferov a rozpočtových príjmov v obciach, VÚC a v RO a PO zriadených obcou alebo VÚC | 661 815,94 | 681 426,24 |
| 691 - Výnosy z bežných transferov z rozpočtu obce, VÚC z toho: | 117 451,58 | 534 422,84 |
| - podnikateľská činnosť | 11 763 | 11 100,00 |
| 692 - Výnosy z kapitálových transferov z rozpočtu obce, VÚC | 13 148,23 | 14 250,99 |
| - zúčtovanie kapitálového transferu zriaďovateľa | | |
| 693 - Výnosy samosprávy z bežných transferov zo ŠR z toho: | 509 617,36 | 111 179,60 |
| - predškolační | 4 950,00 | 32 911,12 |
| - projekty zamestnanosti z ÚPSVaR | 3019,22 | 8 336,98 |
| - školské potreby | 83,00 | 83,00 |
| - dopravné | 0 | 93,60 |
| - deti zo SZP | 2 250,00 | 0,00 |
| - projekt z NIVAM | 52 740,00 | 53 162,50 |
| - dotácia na stravovanie | 5 290,60 | 5 888,40 |
| - podporné opatrenia – pedagogický asistent | 11 900,00 | 5 186,00 |
| - podporné opatrenia – samoobslužné úkony | 4 448,00 | 2 164,00 |
| - podporné opatrenia – špeciálny pedagóg | 17 440,00 | 2 854,00 |
| - Projekt „Čítame pre radosť“ | 0,00 | 500,00 |
| - Normatív | 407 496,54 | 0,00 |
| 694 - Výnosy samosprávy z kapitálových transferov zo ŠR | 21598,77 | 21 572,80 |
| - zúčtovanie kapitálového transferu zo ŠR | | |
| 695 - Výnosy samosprávy z bežných transferov od EÚ | | |
| 696 - Výnosy samosprávy z kapitálových transferov od EÚ | | |
| - zúčtovanie kapitálového transferu od EÚ | | |
| 697 - Výnosy samosprávy z bežných transferov od ostatných subjektov mimo verejnej správy | | |
| 698 - Výnosy samosprávy z kapitálových transferov od ostatných subjektov mimo verejnej správy | | |
| - zúčtovanie kapitálového transferu od ostatných subjektov mimo verejnej správy | | |
| 699 - Výnosy samosprávy z odvodu rozpočtových príjmov | | |
| - zinkasované príjmy RO | | |
| h) ostatné výnosy z prevádzkovej činnosti | 15541,57 | 16 987,17 |
| 644 - Zmluvné pokuty, penále a úroky z omeškania | | |
| 645 - Ostatné pokuty, penále a úroky z omeškania | | |
| 648 - Ostatné výnosy z toho: | 15 541,57 | 16 987,17 |
| - školné | 11 351,75 | 10 933,00 |
| - preplatky za energie a iné preplatky | 4 189,82 | 6054,17 |
| i) zúčtovanie rezerv, opravných položiek, časového rozlíšenia | | |
| 653 - Zúčtovanie ostatných rezerv z prevádzkovej činnosti | | |
| 658 - Zúčtovanie ostatných opravných položiek z prevádzkovej činnosti | | |

Materská škola, Budovateľská 2205/12, Snina
Poznámky individuálnej účtovnej závierky zostavenej k 31. decembru 2025

Celková výška výnosov k 31.12.2025 bola vykázaná vo výške 727 531,91 €, čo predstavuje pokles výnosov oproti roku 2024, keď bola celková výška výnosov vykázaná vo výške 747 607,81 €. Pokles výnosov bol spôsobený predovšetkým poklesom výnosov z transferov z rozpočtu obce, ale nárast výnosov bol z transferov zo ŠR. Taktiež došlo k poklesu tržieb za stravu, ale za školné a podnikateľskú činnosť tržby vzrástli.

Najväčší podiel na výnosoch tvorili výnosy:

- výnosy z bežných transferov zo ŠR, subjektov verejnej správy vo výške 509 617,36 € (účet 693)
- výnosy z bežných transferov od zriaďovateľa vo výške 117 451,58 € (účet 691)
- výnosy z kapitálových transferov od zriaďovateľa vo výške 13 148,23 € (účet 692)
- výnosy z kapitálových transferov zo ŠR vo výške 21 598,77 € (účet 694)
- tržby z predaja služieb – strava pre deti a zamestnancov vo výške 38 434,10 € (účet 602)
- tržby z predaja služieb – podnikateľská činnosť vo výške 11 740,30 € (účet 602)

2. Náklady - popis a výška významných položiek nákladov

| Popis /číslo účtu a názov/ | Suma k 31.12.2025 | Suma k 31.12.2024 |
|--|-------------------|-------------------|
| a) spotrebované nákupy | 72 706,38 | 119 257,66 |
| 501 - Spotreba materiálu z toho: | 42 938,45 | 76 340,97 |
| - podnikateľská činnosť | 1 156,92 | 1 090,39 |
| 502 - Spotreba energie (v tom podnikateľská činnosť 8 696,75) z toho: | 29 767,93 | 42 916,69 |
| - elektrická energia | 5 186,78 | 6 067,79 |
| - vodné | 1 079,06 | 4 918,73 |
| - teplo | 22 980,80 | 31 146,04 |
| - plyn | 521,29 | 784,13 |
| b) služby | 27 158,26 | 22 830,51 |
| 511 - Opravy a udržiavanie z toho: | 3 534,30 | 3 785,26 |
| - budovy | 1 611,99 | 2 024,00 |
| - oprava komunikačnej infraštruktúry a softvéru | 783,40 | 1 019,46 |
| - prevádzkových strojov | 1 138,91 | 741,80 |
| 512 - Cestovné | 226,60 | 239,01 |
| 513 - Náklady na reprezentáciu | 0,00 | 0,00 |
| 518 - Ostatné služby z toho : | 23 397,36 | 18 806,24 |
| - podnikateľská činnosť | 1 715,38 | 1 635,58 |
| c) osobné náklady | 522 554,15 | 491 027,29 |
| 521 - Mzdové náklady | 364 313,40 | 343 340,67 |
| 524 - Záonné sociálne poistenie | 129 465,41 | 120 008,70 |
| 527 - Záonné sociálne náklady | 28 775,34 | 27 677,92 |
| 528 - Ostatné sociálne náklady | | |
| d) dane a poplatky | 1 300,00 | 1 300,00 |
| 532 - Daň z nehnuteľností | | |
| 538 - Ostatné dane a poplatky z toho: | 1 300,00 | 1 300,00 |
| - poplatok za komunálne odpady | 1 300,00 | 1 300,00 |
| e) odpisy, rezervy a opravné položky | 34 747,00 | 35 823,80 |
| 551 - Odpisy DNM a DHM | 34 474,00 | 35 823,80 |
| - odpisy zo zdrojov zriaďovateľa | 13 148,23 | 14 250,99 |
| - odpisy z cudzích zdrojov | 21 598,77 | 21 572,81 |
| 553 - Tvorba ostatných rezerv | | |
| 558 - Tvorba ostatných opravných položiek | | |
| - k daňovým pohľadávkam | | |
| - k nedaňovým pohľadávkam | | |
| f) finančné náklady | 1 118,90 | 1 138,12 |
| 561 - Predané CP a podiely | | |
| 562 - Úroky | | |
| 568 - Ostatné finančné náklady z toho | 1 118,90 | 976,29 |
| - poplatky banke (v tom podnikat. činnosť 193,95) | 1 118,90 | 976,29 |
| - poisťné | | |
| g) mimoriadne náklady | | |
| 572 - Škody | | |

Materská škola, Budovateľská 2205/12, Snina
Poznámky individuálnej účtovnej závierky zostavenej k 31. decembru 2025

| | | |
|--|------------------|------------------|
| h) náklady na transfery a náklady z odvodov príjmov | 65 423,87 | 66 298,86 |
| 584 - Náklady na transfery z rozpočtu obce, VÚC do RO, PO zriadených obcou alebo VÚC | | |
| - bežný transfer | | |
| - zúčtovanie kapitálového transferu u zriaďovateľa | | |
| 585 - Náklady na transfery z rozpočtu obce, VÚC ostatným subjektom verejnej správy | | |
| - bežný transfer | | |
| 586 - Náklady na transfery z rozpočtu obce, VÚC subjektov mimo verejnej správy | | |
| - bežný transfer | | |
| 587 - Náklady na ostatné transfery | | |
| - bežný transfer | | |
| 588 - Náklady z odvodu príjmov z toho: | 64 807,16 | 65 813,41 |
| - predpis odvodu príjmov RO | 53 344,36 | 55 220,86 |
| - podnikateľská činnosť | 11 462,80 | 10 592,55 |
| 589 - Náklady z budúceho odvodu príjmov z toho: | 616,71 | 485,45 |
| - predpis budúceho odvodu príjmov RO | 339,21 | 184,25 |
| - podnikateľská činnosť | 301,20 | 301,20 |
| i) ostatné náklady na prevádzkovú činnosť | 5 217,90 | 1 819,48 |
| 541 - ZC predaného DNM a DHM | | |
| 544 - Zmluvné pokuty, penále a úroky z omeškania | | |
| 545 - Ostatné pokuty, penále a úroky z omeškania | | |
| 546 - Odpis pohľadávky | | |
| 548 - Ostatné náklady na prevádzkovú činnosť | 5 217,90 | 1 819,48 |
| - poisťné | 1 226,57 | 1 302,68 |
| - dopravné | 0,00 | 93,60 |
| - členské príspevky | 60,00 | 60,00 |
| - náklady budúcich období | 363,20 | 363,20 |
| - vratenie nevyčerpaných fin. prostriedkov z projektu ÚPSVaR | 3 568,13 | 0,00 |
| 549 - Manká a škody | | |
| j) dane z príjmov | | |
| 591 - Splatná daň z príjmov | | |

Celková výška nákladov k 31.12.2025 bola vykázaná vo výške 730 226,46 €, čo predstavuje pokles nákladov oproti roku 2024, keď bola celková výška nákladov vykázaná vo výške 739 495,72 €.

Pokles nákladov bol spôsobený predovšetkým poklesom materiálových nákladov a nákladov za energie.

Najväčší podiel na nákladoch tvorili náklady:

- spotreba materiálu vo výške 42 938,45 €
- náklady za energie vo výške 29 767,93 €
- náklady za služby vo výške 27 158,26
- mzdové náklady vo výške 522 554,15 €
- sociálne náklady vo výške 129 465,41 €
- odpisy vo výške 34 747,00 €
- náklady z odvodu príjmov vo výške 64 807,16 €

3. Náklady voči audítorovi alebo audítorskej spoločnosti

Účtovná jednotka nemá náklady voči audítorovi alebo audítorskej spoločnosti.

Čl. VI

Informácie o údajoch na podsúvahových účtoch

1. Majetok a záväzky zabezpečené derivátmi

Účtovná jednotka nemá majetok a záväzky zabezpečené derivátmi.

2. Ďalšie informácie

| Významné položky | Hodnota | Účet |
|--------------------------------------|------------|------|
| Prenajatý majetok | 0,00 | |
| Majetok prijatý do úschovy | 0,00 | |
| Odpísané pohľadávky | 0,00 | |
| Prísne zúčtovateľné tlačivá | 0,00 | |
| Materiál v skladoch civilnej ochrany | 0,00 | |
| Prijaté depozitá a hypotéky | 0,00 | |
| Drobný nehmotný majetok | 0,00 | |
| Drobný hmotný majetok | 172 223,99 | 751 |
| Knihy | 0,00 | |

Čl. VII

Informácie o iných aktívach a iných pasívach

1. Iné aktíva a iné pasíva

- a) **opis a hodnota iných aktív**, ktorými sa rozumie možný majetok, ktorý vznikol v dôsledku minulých udalostí a ktorého existencia alebo vlastníctvo závisí od toho, či nastane alebo nenastane jedna alebo viac neistých udalostí v budúcnosti, ktorých vznik nezávisí od účtovnej jednotky - tabuľka č.10.

V rámci iných aktív Účtovná jednotka eviduje drobný hmotný majetok a majetok v operatívno-technickej evidencii v celkovej výške 172 223,99 €, čo je nárast oproti roku 2024 o 2 863,36 €.

Taktiež v rámci iných aktív Účtovná jednotka eviduje pohľadávku voči Národnému inštitútu vzdelávania a mládeže za obdobie 12/2025 vo výške 4 572,00 €.

- b) **opis a hodnota iných pasív**, vyplývajúcich zo súdnych rozhodnutí, z poskytnutých záruk, zo všeobecne záväzných právnych predpisov, z ručenia podľa jednotlivých druhov ručenia, takýmito inými pasívami sú:

- možná povinnosť**, ktorá vznikla ako dôsledok minulej udalosti a ktorej existencia závisí od toho, či nastane alebo nenastane jedna alebo viac neistých udalostí v budúcnosti, ktorých vznik nezávisí od účtovnej jednotky, alebo
- povinnosť**, ktorá vznikla ako dôsledok minulej udalosti, ale ktorá sa nevykazuje v súvahe, pretože nie je pravdepodobné, že na splnenie tejto povinnosti bude potrebný úbytok ekonomických úžitkov, alebo výška tejto povinnosti sa nedá spoľahlivo oceniť

- c) zoznam **nehnutelných kultúrnych pamiatok** v správe alebo vo vlastníctve účtovnej jednotky - tabuľka č. 11

Účtovná jednotka nemá v správe národnú kultúrnu pamiatku.

- d) informácia, či sú **iné aktíva a iné pasíva vykázané** voči účtovnej jednotke súhrnného celku

| Informácia | Vykázané voči ÚJ súhrnného celku Áno/Nie | Hodnota celkom |
|------------|---|----------------|
| Iné aktíva | Áno – DHM v správe | 172 223,99 |
| Iné aktíva | Nie – pohľadávka voči NIVAM | 4 572,00 |
| Iné pasíva | Nie | |

- e) **budúce nadobudnutie majetku na základe vyvolanej investície**

Účtovná jednotka neeviduje budúce nadobudnutie majetku na základe vyvolanej investície.

- f) **stratové zmluvy a nevýhodné zmluvy** (Poznámka: Za stratové zmluvy a nevýhodné zmluvy sa považujú také zmluvy, pri ktorých náklady nevyhnutné na splnenie zmluvných povinností prevyšujú ekonomický úžitok, ktorý sa zo zmluvy očakáva.)

Účtovná jednotka neviduje stratové a nevýhodné zmluvy.

g) očakávané pokuty a penále

Účtovná jednotka neočakáva pokuty a penále.

2. Ostatné finančné povinnosti - tabuľka č.10

Významné položky ostatných finančných povinností, ktoré sa nevykazujú v účtovných výkazoch.

Účtovná jednotka neviduje ostatné finančné povinnosti.

Čl. VIII

**Informácie o spriaznených osobách a o ekonomických vzťahoch
účtovnej jednotky a spriaznených osôb**

**1. Informácie o spriaznených osobách a o ekonomických vzťahoch účtovnej jednotky
a spriaznených osôb**

a) zoznam obchodov, ktoré sa uskutočnili medzi účtovnou jednotkou a spriaznenými osobami

| Spriaznená osoba | Druh obchodu/ druh transakcie | Hodnotové vyjadrenie obchodu/transakcie alebo percentuálne vyjadrenie obchodu/transakcie k celkovému objemu obchodov/transakcií realizovaných ÚJ | Informácia o neukončených obchodoch/transakciách v hodnotovom vyjadrení obchodu/transakcie alebo percentuálnom vyjadrení obchodu/transakcie k celkovému objemu obchodov/transakcií realizovaných ÚJ | Informácia o cenách/hodnotách realizovaných obchodov/transakcií medzi účtovnou jednotkou a spriaznenými osobami |
|---|--|---|---|---|
| | Kúpa | | | |
| | Predaj | | | |
| | Poskytnutie služby | | | |
| | Obchodné zastúpenie | | | |
| | Licencie | | | |
| Mesto Snina | Transfery | 130 599,81 | | |
| | Know-how | | | |
| | Úver, pôžička | | | |
| | Výpomoc | | | |
| | Záruka | | | |
| | Iné obchody | | | |
| | | | | |
| a) Právnické osoby, ktoré sú vo vzťahu k účtovnej jednotke dcérskou účtovnou jednotkou alebo materskou účtovnou jednotkou napr. založené obchodné spoločnosti | Vklad od základného imania obchodnej spoločnosti Navýšenie základného imania obchodnej spoločnosti Poskytnutie návratnej finančnej výpomoci Splatenie poskytnutej návratnej finančnej výpomoci | | | |
| Mesto Snina-zriaďovateľ | Poskytnutý transfer na bežné výdavky | 117 451,58 13 148,23 | | |

Materská škola, Budovateľská 2205/12, Snina
Poznámky individuálnej účtovnej závierky zostavenej k 31. decembru 2025

| | Poskytnutý transfer na kapitálové výdavky | | | |
|--|---|--|--|--|
| b) Zamestnanci zodpovedný za riadenie a kontrolu činnosti účtovnej jednotky a ich blízke osoby a za osoby zodpovedné za riadenie a kontrolu činnosti účtovnej jednotky, ktoré nie sú zamestnancami a ich blízke osoby, | | | | |
| c) právnické osoby, v ktorých fyzické osoby uvedené v písmene b) vykonávajú podstatný vplyv a to aj sprostredkovane, | | | | |
| d) osoby, ktoré vykonávajú v účtovnej jednotke a súčasne v inej účtovnej jednotke prostredníctvom členov štatutárnych orgánov taký vplyv, že sú schopné ovplyvniť ekonomické zámery oboch účtovných jednotiek; vplyvom sa rozumie priamy vplyv aj sprostredkovaný vplyv, | | | | |
| e) osoby, ktoré poskytli účtovnej jednotke úver, a z tohto dôvodu sú schopné ovplyvniť ekonomické vzťahy s účtovnou jednotkou, | | | | |
| f) osoby, s ktorými účtovná jednotka realizuje taký objem obchodov, že je od týchto osôb hospodársky závislá. | | | | |

b) informácie o obchodoch podľa písmena a), ktoré sú rovnakého druhu a uvádzajú sa kumulovane Mesto Snina ako zriaďovateľ účtovnej jednotky poskytol účtovnej jednotke bežné transfery na bežné výdavky účtovnej jednotky. Kapitálové transfery predstavujú odpisy z majetku obstaraného z prostriedkov mesta.

c) opis a hodnota podmienených záväzkov voči spriazneným osobám
Účtovná jednotka neviduje podmienené záväzky voči spriazneným osobám.

Čl. IX

Informácie o rozpočte a hodnotenie plnenia rozpočtu

Informácie o rozpočte a hodnotenie plnenia rozpočtu - tabuľka č.12-14

Rozpočet organizácie bol schválený v rámci rozpočtu Mesta Snina mestským zastupiteľstvom dňa 30. 12. 2024 uznesením č. 270/2024.

Zmeny rozpočtu:

- prvá zmena schválená dňa 20. 02. 2025 uznesením č. 278/2025
- druhá zmena schválená dňa 26. 06. 2025 uznesením č. 319/2025
- tretia zmena schválená dňa 25. 09. 2025 uznesením č. 332/2025
- štvrtá zmena schválená dňa 16. 12. 2025 uznesením č. 376/20245
- piata zmena schválená dňa 31. 12. 2025 rozpočtovým opatrením

Čl. X

Informácie o skutočnostiach, ktoré nastali po dni, ku ktorému sa zostavuje účtovná závierka do dňa zostavenia účtovnej závierky

Informácie o skutočnostiach, ktoré nastali po dni, ku ktorému sa zostavuje účtovná závierka do dňa zostavenia účtovnej závierky

- a) pokles alebo zvýšenie trhovej ceny finančného majetku ako dôsledku okolností, ktoré nastali po dni, ku ktorému sa zostavuje účtovná závierka do dňa zostavenia účtovnej závierky s uvedením dôvodu týchto zmien,
- b) dôvody pre zmenu výšky rezerv a opravných položiek,
- c) zmeny významných položiek dlhodobého finančného majetku,
- d) vydané dlhopisy a iné cenné papiere,
- e) zmena právnej formy účtovnej jednotky,
- f) mimoriadne udalosti, ak majú vplyv na hospodárenie účtovnej jednotky, napríklad živelné pohromy,
- g) iné mimoriadne skutočnosti

Popis skutočností:

Po 31. decembri 2025 nenastali také udalosti, ktoré by si vyžadovali zverejnenie alebo vykázanie v účtovnej závierke za rok 2025.

Mgr. Eva Felšöci
riaditeľka