

Poznámky k 31.12.2025

Čl. I Všeobecné údaje

1. Identifikačné údaje účtovnej jednotky

| | |
|---|---|
| a) | |
| Názov účtovnej jednotky | Základná škola s materskou školou |
| Sídlo účtovnej jednotky | Hlavná 141/189, 029 64 Oravská Jasenica |
| IČO | 37810308 |
| Dátum zriadenia | 01.04.2002 |
| Spôsob zriadenia | Zo zákona |
| Názov zriaďovateľa | Obec Oravská Jasenica |
| Sídlo zriaďovateľa | Oravská Jasenica |
| b) Právny dôvod na zostavenie účtovnej závierky | <input checked="" type="checkbox"/> riadna <input type="checkbox"/> mimoriadna |
| c) Účtovná jednotka je súčasťou konsolidovaného celku | <input checked="" type="checkbox"/> áno <input type="checkbox"/> nie |
| d) Účtovná jednotka je súčasťou súhrnného celku verejnej správy | <input checked="" type="checkbox"/> áno <input type="checkbox"/> nie |

2. Opis činnosti účtovnej jednotky

| | |
|----------------------------------|------------------------------|
| Hlavná činnosť účtovnej jednotky | Výchovno-vzdelávacia činnosť |
|----------------------------------|------------------------------|

3. Informácie o štatutárnych zástupcoch a o organizačnej štruktúre účtovnej jednotky

| | |
|--|---|
| Štatutárny zástupca (meno a priezvisko) Funkcia | Ing. Prielomková Marcela riaditeľka |
| Štatutárny zástupca (meno a priezvisko) Funkcia | Mgr. Katarína Kosmeľová zástupca |
| Organizačná štruktúra účtovnej jednotky: | ZŠ Základná škola MŠ Materská škola ŠKD Školský klub detí ŠJ Školská jedáleň |
| - rozpočtové organizácie zriadené účtovnou jednotkou (počet) | |
| - príspevkové organizácie zriadené účtovnou jednotkou (počet) | |
| - neziskové organizácie založené/zriadené účtovnou jednotkou (počet) | |
| - právnické osoby založené účtovnou jednotkou (počet) | |

| | Bežné účtovné obdobie | Predchádzajúce účtovné obdobie |
|--|-----------------------|--------------------------------|
| Priemerný prepočítaný počet zamestnancov počas účtovného obdobia | 46,9 | 45,2 |
| z toho: | 4 | 4 |
| - počet vedúcich zamestnancov | | |

| | | |
|--|--|--|
| Počet dobrovoľníkov, ktorí vykonávali dobrovoľnícku činnosť pre účtovnú jednotku počas účtovného obdobia | | |
|--|--|--|

Základná škola s materskou školou Martina Hamuljaka Oravská Jasenica Organizačná štruktúra

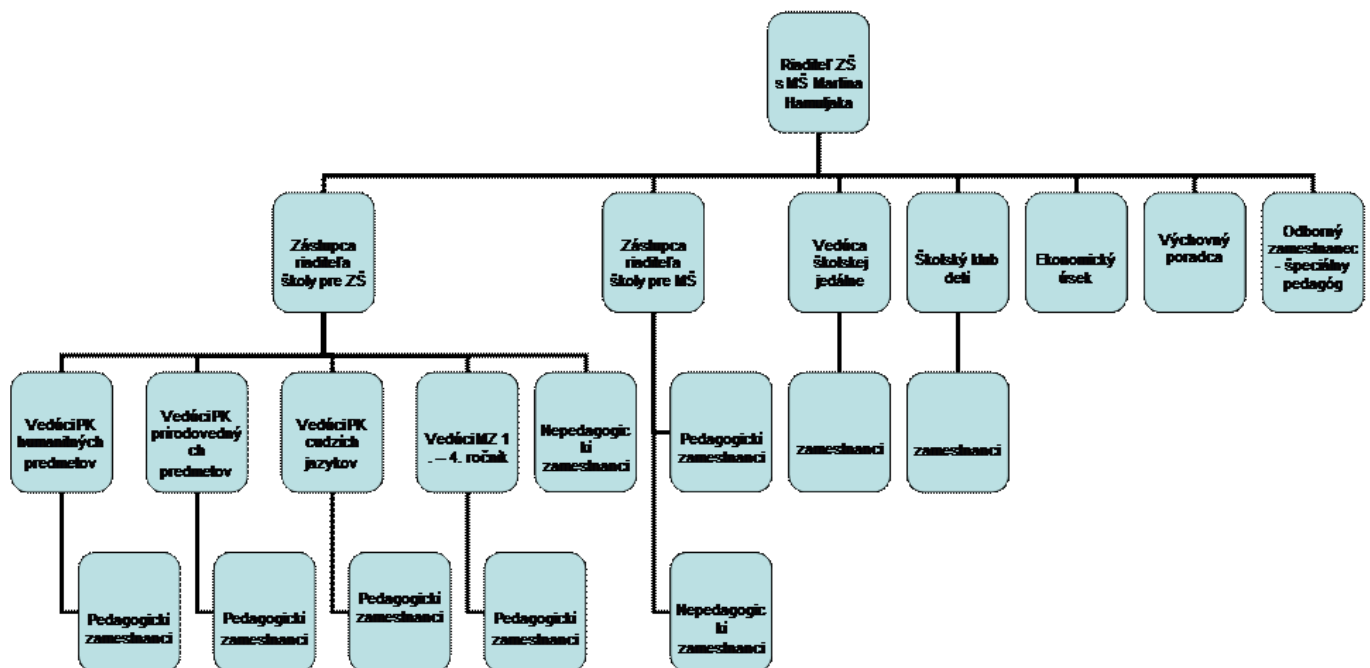

Čl. II

Informácie o účtovných zásadách a účtovných metódach

1. Účtovná závierka je zostavená za splnenia predpokladu nepretržitého pokračovania účtovnej jednotky vo svojej činnosti áno nie

2. Zmeny účtovných metód a účtovných zásad

Účtovná jednotka zmenila účtovné metódy, účtovné zásady oproti predchádzajúcemu účtovnému obdobiu áno nie

Ak áno:

| Druh zmeny | Dôvod zmeny | Vplyv zmeny na hodnotu majetku, záväzkov, vlastného imania a výsledku hospodárenia | Peňažné vyjadrenie |
|------------|-------------|--|--------------------|
| | | | |
| | | | |

3. Spôsob ocenenia jednotlivých položiek

| Položky | Spôsob oceňovania |
|--|--|
| a) dlhodobý nehmotný majetok nakupovaný | obstarávacou cenou |
| b) dlhodobý nehmotný majetok vytvorený vlastnou činnosťou | vlastnými nákladmi |
| c) dlhodobý hmotný majetok nakupovaný | obstarávacou cenou |
| d) dlhodobý hmotný majetok vytvorený vlastnou činnosťou | vlastnými nákladmi |
| e) dlhodobý nehmotný majetok a dlhodobý hmotný majetok získaný bezodplatne | reálnou hodnotou |
| f) dlhodobý finančný majetok | obstarávacou cenou |
| g) zásoby nakupované | obstarávacou cenou |
| h) zásoby vytvorené vlastnou činnosťou | vlastnými nákladmi |
| i) zásoby získané bezodplatne | reálnou hodnotou |
| j) pohľadávky | menovitou hodnotou |
| k) krátkodobý finančný majetok | menovitou hodnotou |
| l) časové rozlíšenie na strane aktív | náklady budúcich období a príjmy budúcich období sa vykazujú vo výške, ktorá je potrebná na dodržanie zásady vecnej a časovej súvislosti s účtovným obdobím. |
| m) záväzky, vrátane dlhopisov, pôžičiek a úverov rezervy | menovitou hodnotou oceňujú sa v očakávanej výške záväzku alebo poistno-matematickými metódami |
| n) časové rozlíšenie na strane pasív | výdavky budúcich období a výnosy budúcich období sa vykazujú vo výške, ktorá je potrebná na dodržanie zásady vecnej a časovej súvislosti s účtovným obdobím. |
| o) deriváty pri nadobudnutí | reálnou hodnotou |
| p) majetok a záväzky zabezpečené derivátmi | reálnou hodnotou |

4. Spôsob zostavenia odpisového plánu pre dlhodobý majetok, doba odpisovania, sadzby odpisov a odpisové metódy pri stanovení účtovných odpisov

Odpisy dlhodobého nehmotného majetku a dlhodobého hmotného majetku sú stanovené tak, že sa vychádza z predpokladanej doby jeho užívania a predpokladaného priebehu jeho opotrebenia.

Odpisovať sa začína odo dňa jeho zaradenia do používania.

Účtovné odpisy sa zaokrúhľujú na celé eurá nahor.

Účtovná jednotka zaraďuje majetok do odpisových skupín v zmysle zákona č.595/2003 Z.z. o dani z príjmov v z.n.p. Ak účtovná jednotka nemôže zaradiť majetok do 1. - 6. odpisovej skupiny, individuálne prehodnotí odpisový plán konkrétneho majetku podľa špecifických podmienok používania.

Účtovná jednotka prehodnocuje odpisy podľa životnosti majetku.

Predpokladaná doba užívania a odpisové sadzby sú stanovené takto:

| Odpisová skupina | Predpokladaná doba používania v rokoch | Ročná odpisová sadzba v % |
|------------------|--|---------------------------|
| 1 | 4 | 25 |
| 2 | 6 | 16,70 |
| 3 | 12 | 8,4 |
| 4 | 20 | 5 |
| 5 | 1 | 100 |

Drobný nehmotný majetok od 0,01 Eur do 1 700 Eur, ktorý podľa vnútorného predpisu účtovnej jednotky nie je dlhodobým nehmotným majetkom sa účtuje pri obstaraní do nákladov účtovnej triedy 5 a vedie sa na podsúvahových účtoch.

Drobný hmotný majetok od 0,01 Eur do 1 700 Eur, ktorý podľa vnútorného predpisu účtovnej jednotky nie je dlhodobým hmotným majetkom sa účtuje priamo do spotreby a vedie sa na podsúvahových účtoch.

5. Zásady pre zohľadnenie zníženia hodnoty majetku.

Prechodné zníženie hodnoty majetku sa vyjadruje opravnou položkou.

Účtovná jednotka tvorila opravné položky k

- | | | |
|-------------------------------------|------------------------------|---|
| - odpisovanému dlhodobému majetku | <input type="checkbox"/> áno | <input checked="" type="checkbox"/> nie |
| - neodpisovanému dlhodobému majetku | <input type="checkbox"/> áno | <input checked="" type="checkbox"/> nie |
| - nedokončeným investíciám | <input type="checkbox"/> áno | <input checked="" type="checkbox"/> nie |
| - dlhodobému finančnému majetku | <input type="checkbox"/> áno | <input checked="" type="checkbox"/> nie |
| - zásobám | <input type="checkbox"/> áno | <input checked="" type="checkbox"/> nie |
| - pohľadávkam | <input type="checkbox"/> áno | <input checked="" type="checkbox"/> nie |

6. Zásady pre vykazovanie transferov.

O nároku na dotácie zo štátneho rozpočtu sa účtuje, ak je takmer isté, že sa splnia všetky podmienky súvisiace s dotáciou a súčasne, že sa dotácia poskytne.

Bežný transfer

- prijatý od iných subjektov - sa zúčtuje do výnosov vo vecnej a časovej súvislosti s nákladmi
- prijatý od zriaďovateľa - sa zúčtuje do výnosov vo vecnej a časovej súvislosti s výdavkami
- poskytnutý iných subjektom - sa zúčtuje do nákladov po splnení podmienok
- poskytnutý vlastným subjektom - sa zúčtuje do nákladov pri poskytnutí transferu

Kapitálový transfer

- prijatý od iných subjektov - sa zúčtuje do výnosov vo vecnej a časovej súvislosti s nákladmi (napr. s odpismi, s opravnou položkou, so zostatkovou hodnotou vyradeného dlhodobého majetku).
- prijatý od zriaďovateľa - sa zúčtuje do výnosov vo vecnej a časovej súvislosti s nákladmi (napr. s odpismi, s opravnou položkou, so zostatkovou hodnotou vyradeného dlhodobého majetku).
- poskytnutý iných subjektom - sa zúčtuje do nákladov po splnení podmienok.
- poskytnutý vlastným subjektom - sa zúčtuje do nákladov vo vecnej a časovej súvislosti s nákladmi účtovanými v organizáciách v zriaďovateľskej pôsobnosti obce/mesta.

7. Spôsob prepočtu údajov v cudzích menách na menu euro.

Majetok a záväzky vyjadrené v cudzej mene sa ku dňu uskutočnenia účtovného prípadu prepočítavajú na menu euro referenčným výmenným kurzom určeným a vyhláseným Európskou centrálnou bankou alebo Národnou bankou Slovenska v deň predchádzajúci dňu uskutočnenia účtovného prípadu.

Na ocenenie prírastku cudzej meny nakúpenej za euro sa použije kurz, za ktorý bola táto cudzia mena nakúpená.

Na úbytok rovnakej cudzej meny v hotovosti alebo z devízového účtu sa na prepočet cudzej meny na eurá použije referenčný výmenný kurz určený a vyhlásený Európskou centrálnou bankou alebo Národnou bankou Slovenska v deň predchádzajúci dňu uskutočnenia účtovného prípadu.

Majetok a záväzky vyjadrené v cudzej mene (okrem prijatých a poskytnutých preddavkov) sa ku dňu, ku ktorému sa zostavuje účtovná závierka, prepočítavajú na menu euro referenčným výmenným kurzom určeným a vyhláseným Európskou centrálnou bankou alebo Národnou bankou Slovenska v deň, ku ktorému sa zostavuje účtovná závierka, a účtujú sa s vplyvom na výsledok hospodárenia.

Prijaté a poskytnuté preddavky v cudzej mene prostredníctvom účtu vedeného v tejto cudzej mene sa prepočítavajú na menu euro referenčným výmenným kurzom určeným a vyhláseným Európskou

centrálnou bankou alebo Národnou bankou Slovenska v deň predchádzajúci dňu uskutočnenia účtovného prípadu. Ku dňu, ku ktorému sa zostavuje účtovná závierka, sa už neprepočítavajú.

Prijaté a poskytnuté preddavky v cudzej mene na účet zriadený v eurách a z účtu zriadeného v eurách sa prepočítavajú na menu euro kurzom, za ktorý boli tieto hodnoty nakúpené alebo predané. Ku dňu, ku ktorému sa zostavuje účtovná závierka, sa už neprepočítavajú.

Čl. III

Informácie o údajoch na strane aktív súvahy

A Neobežný majetok

1. Dlhodobý nehmotný majetok a dlhodobý hmotný majetok

a) prehľad o pohybe dlhodobého majetku (tabuľka č.1)

Textová časť k tabuľke č.1

b) spôsob a výška poistenia dlhodobého nehmotného majetku a dlhodobého hmotného majetku

| Spôsob poistenia | Výška poistenia |
|--|-----------------|
| UNIQA poisťovňa – poisťovňa majetku a zodpovednosti | 197,18 |
| Komunálna poisťovňa – poistenie zodpovednosti za škodu | 434,92 |
| GENERALI – poistenie školy – majetok počítače | 96,38 |
| GENERALI cestovné poistenie učiteľa a žiakov ERA – Mobilita Írsko | 70,28 |
| GENERALI cestovné poistenie učiteľa a žiakov ERA – Mobilita Česko | 33,93 |
| UNIQA poisťovňa – poistenie výpočtová technika - doplatok | 15,37 |

c) opis a hodnota dlhodobého majetku vo vlastníctve účtovnej jednotky alebo v správe účtovnej jednotky

| Majetok, ku ktorému má účtovná jednotka vlastnícke právo | Suma |
|---|-----------|
| Pozemky | |
| Budovy, stavby | |
| Stroje, prístroje, zariadenia, inventár | |
| Dopravné prostriedky | |
| | |
| Majetok v správe účtovnej jednotky /RO,PO/ | 438457,82 |
| Ostatné hnutelné veci | 68564,18 |
| | |

B Obežný majetok

1. Finančný majetok

a) opis významných zložiek krátkodobého finančného majetku

| Krátkodobý finančný majetok | Zostatok k 31.12.2025 | Zostatok k 31.12.2024 |
|-----------------------------|-----------------------|-----------------------|
| Depozit | 102516,17 | 96001,14 |
| Účet SF | 3824,67 | 2227,79 |
| Účet príjmový | 1994,6 | 7046,82 |
| Účet ERA | 19939,42 | 0,01 |
| Grantový účet | 9895 | 0 |

2. Pohľadávky

pohľadávky podľa **zostatkovej doby splatnosti** (riadky 048 a 060 súvahy) - tabuľka č.4

Textová časť k tabuľke č.4

| Pohľadávky | Zostatok k 31.12.2025 | Zostatok k 31.12.2024 |
|---|--------------------------|--------------------------|
| Pohľadávky z toho: | 1286,5 | 3556,26 |
| a) so zostatkovou dobou splatnosti do 1 roka z toho: | 1286,5 | 3556,26 |
| - ostatné pohľadávky – nedoplatky ŠJ | 1286,5 | 1215,52 |
| - pohľadávky voči zamestnancom | | 0 |
| - pohľadávky z ERA | | 2340,74 |
| b) so zostatkovou dobou splatnosti od 1 roka do 5 rokov z toho: | | |
| - | | |
| - | | |
| c) so zostatkovou dobou splatnosti nad 5 rokov z toho: | | |
| - | | |

3. Časové rozlíšenie

Významné položky časového rozlíšenia **nákladov budúcich období a príjmov budúcich období**

| Opis jednotlivých významných položiek časového rozlíšenia | Zostatok k 31.12.2025 | Zostatok k 31.12.2024 |
|---|-----------------------|-----------------------|
| Náklady budúcich období spolu z toho: | 931,17 | 865,74 |
| Predplatné – Komenský zborovňa | 338 | 316,51 |
| Mzdový a účtovný program | 593,17 | 549,23 |
| Príjmy budúcich období spolu z toho: | | |
| | | |
| | | |
| | | |

Čl. IV

Informácie o údajoch na strane pasív súvahy

A Vlastné imanie - tabuľka č.5

| Názov položky | Zostatok k 31.12.2024 | Prírastky | Úbytky | Presun | Zostatok k 31.12.2025 | Opis jednotlivých položiek a opis zmien jednotlivých položiek vlastného imania, najmä zmeny oceňovacích rozdielov, opravy významných chýb minulých rokov |
|---------------------------------------|--------------------------|-----------|--------|-----------|--------------------------|---|
| Nevysporiadaný VH z minulých rokov | 5854,2 | 0 | 0 | 20718,19 | 26572,41 | |
| Výsledok hospodárenia | 20718,19 | 16785,99 | | -20718,19 | 16785,99 | |

B Záväzky

1. Rezervy - tabuľka č.6-7

Predpokladaný rok použitia rezerv a opis významných položiek rezerv – RO netvorí rezervy

2. Záväzky podľa doby splatnosti

a) záväzky podľa **doby splatnosti** (riadky 140 a 151 súvahy) - tabuľka č.8

Textová časť k tabuľke č.8 - všetky vykázané záväzky sú v lehote splatnosti

b) záväzky podľa **zostatkovej doby splatnosti** (riadky 140 a 151 súvahy) - tabuľka č.8

Textová časť k tabuľke č.8 - všetky záväzky sú splatné do jedného roka

c) popis významných položiek záväzkov

| Záväzky | Zostatok k 31.12.2025 | Zostatok k 31.12.2024 |
|--|--------------------------|--------------------------|
| Dlhodobé záväzky z toho: | 3824,67 | 2227,79 |
| - záväzky zo sociálneho fondu | 3824,67 | 2227,79 |
| - záväzky z poskytnutého úveru zo ŠFRB | | |
| - záväzky z investičného dodávateľského úveru | | |
| - záväzky z dodávateľského prevádzkového úveru | | |
| - záväzky z finančnej zábezpeky na nájomné v bytovkách zo ŠFRB | | |
| | | |
| Krátkodobé záväzky z toho: | 126075,19 | 101692,19 |
| - záväzky voči dodávateľom | 262,50 | 0 |
| - záväzky voči zamestnancom | 58519,92 | 55873,1 |
| - záväzky voči poisťovniam | 36803,13 | 34733,69 |
| - záväzky voči daňovému úradu | 6453,07 | 4807,98 |
| - záväzky voči štátnemu rozpočtu | | |
| - záväzky z finančnej zábezpeky na verejné obstarávanie | | |
| - ostatné záväzky | 24036,57 | 6277,42 |
| | | |
| | | |

3. Časové rozlíšenie

a) popis významných položiek časového rozlíšenia výdavkov budúcich období a výnosov budúcich období

| Popis významnej položky časového rozlíšenia | Zostatok k 31.12.2025 | Zostatok k 31.12.2024 |
|---|-----------------------|-----------------------|
| Výdavky budúcich období spolu z toho: | | |
| | | |
| Výnosy budúcich období spolu z toho: | 931,17 | 865,74 |
| | | |
| | | |

Čl. V

Informácie o výnosoch a nákladoch

1. Výnosy - popis a výška významných položiek výnosov

| Popis /číslo účtu a názov/ | Suma k 31.12.2025 | Suma k 31.12.2024 |
|--|-------------------|-------------------|
| a) tržby za vlastné výkony a tovar | 94060,98 | 79903,8 |
| 602 - Tržby z predaja služieb | | |
| - školné | 29865 | 21750 |
| - strava | 64195,98 | 58153,8 |
| b) zmena stavu vnútroorganizačných zásob | | |
| c) aktivácia | | |
| 624 - Aktivácia DHM | | |
| d) daňové a colné výnosy a výnosy z poplatkov | | |
| 632 - Daňové výnosy samosprávy | | |
| - podielové dane | | |
| - daň z nehnuteľností | | |

Základná škola s materskou školou M. Hamuljaka Hlavná 141/189, Oravská Jasenica 029 64
Poznámky individuálnej účtovnej závierky zostavenej k 31. decembru 2025

| | | |
|--|------------|----------|
| - daň za psa | | |
| - | | |
| 633 - Výnosy z poplatkov | | |
| - správne poplatky | | |
| - KO a DSO | | |
| - | | |
| e) finančné výnosy | | |
| 661 - Tržby z predaja CP | | |
| - predaj akcií | | |
| 662 - Úroky | | |
| 668 - Ostatné finančné výnosy | | |
| - | | |
| f) mimoriadne výnosy | | |
| 672 - Náhrady škôd | | |
| g) výnosy z transferov a rozpočtových príjmov v obciach, VÚC a v RO a PO zriadených obcou alebo VÚC | | |
| 691 - Výnosy z bežných transferov z rozpočtu obce, VÚC | 188893,02 | 312167,4 |
| - bežný transfer na školský klub | | |
| - bežný transfer na školskú jedáleň | | |
| - | | |
| 692 - Výnosy z kapitálových transferov z rozpočtu obce, VÚC | 14456 | 12264 |
| - zúčtovanie kapitálového transferu zriaďovateľa | | |
| 693 - Výnosy samosprávy z bežných transferov zo ŠR | 1317940,11 | 978707,1 |
| - bežný transfer na | | |
| - | | |
| 694 - Výnosy samosprávy z kapitálových transferov zo ŠR | 1823 | |
| - zúčtovanie kapitálového transferu zo ŠR | | |
| 695 - Výnosy samosprávy z bežných transferov od EÚ | 28362,84 | 19106,03 |
| - | | |
| 696 - Výnosy samosprávy z kapitálových transferov od EÚ | | |
| - zúčtovanie kapitálového transferu od EÚ | | |
| 697 - Výnosy samosprávy z bežných transferov od ostatných subjektov mimo verejnej správy | 7408,61 | 6711,81 |
| - | | |
| 698 - Výnosy samosprávy z kapitálových transferov od ostatných subjektov mimo verejnej správy | 375 | |
| - zúčtovanie kapitálového transferu od ostatných subjektov mimo verejnej správy | | |
| 699 - Výnosy samosprávy z odvodu rozpočtových príjmov | | |
| - zinkasované príjmy RO | | |
| h) ostatné výnosy | | |
| 644 - Zmluvné pokuty, penále a úroky z omeškania | | |
| 645 - Ostatné pokuty, penále a úroky z omeškania | | |
| 648 - Ostatné výnosy | 274,89 | 6,64 |
| - | | |
| i) zúčtovanie rezerv, opravných položiek, časového rozlíšenia | | |
| 653 - Zúčtovanie ostatných rezerv z prevádzkovej činnosti | | |
| - | | |
| 658 - Zúčtovanie ostatných opravných položiek z prevádzkovej činnosti | | |
| - | | |

2. Náklady - popis a výška významných položiek nákladov

| Popis /číslo účtu a názov/ | Suma k 31.12.2025 | Suma k 31.12.2024 |
|-------------------------------|-------------------|-------------------|
| a) spotrebované nákupy | | |
| 501 - Spotreba materiálu | 214800,24 | 105173,59 |
| 502 - Spotreba energie | 28662,68 | 38241,42 |
| - elektrická energia | | |
| - voda | | |
| - plyn | | |
| - | | |

Základná škola s materskou školou M. Hamuljaka Hlavná 141/189, Oravská Jasenica 029 64
Poznámky individuálnej účtovnej závierky zostavenej k 31. decembru 2025

| | | |
|--|-----------|-----------|
| b) služby | | |
| 511 - Opravy a udržiavanie - oprava xxx | 7318,11 | 2773,36 |
| 512 - Cestovné | 29153,78 | 19897,35 |
| 513 - Náklady na reprezentáciu - | | |
| 518 - Ostatné služby - | 22399,2 | 29982,38 |
| c) osobné náklady | | |
| 521 - Mzdové náklady | 895092,14 | 804296,05 |
| 524 - Záonné sociálne poistenie | 319894,74 | 289671,88 |
| 525- Ostatné sociálne poistenie | 2084,96 | 1978,72 |
| 527 - Záonné sociálne náklady | 29168,2 | 27004,54 |
| d) dane a poplatky | | |
| 532 - Daň z nehnuteľností | | |
| 538 - Ostatné dane a poplatky - | | |
| e) odpisy, rezervy a opravné položky | | |
| 551 - Odpisy DNM a DHM - odpisy z vlastných zdrojov - odpisy z cudzích zdrojov | 16654 | 12264 |
| 553 - Tvorba ostatných rezerv - | | |
| 558 - Tvorba ostatných opravných položiek - k daňovým pohľadávkam - k nedaňovým pohľadávkam | | |
| f) finančné náklady | | |
| 561 - Predané CP a podiely | | |
| 562 - Úroky | | |
| 563 - Kurzové straty | | |
| 568 - Ostatné finančné náklady - | 619,21 | 469,1 |
| 569 – Manka a škody na finančnom majetku | 843,79 | |
| g) mimoriadne náklady | | |
| 572 - Škody | | |
| h) náklady na transfery a náklady z odvodov príjmov | | |
| 584 - Náklady na transfery z rozpočtu obce, VÚC do RO, PO zriadených obcou alebo VÚC - bežný transfer xxx - zúčtovanie kapitálového transferu u zriaďovateľa | | |
| 585 - Náklady na transfery z rozpočtu obce, VÚC ostatným subjektom verejnej správy - bežný transfer xxx | | |
| 586 - Náklady na transfery z rozpočtu obce, VÚC subjektov mimo verejnej správy - bežný transfer xxx | | |
| 587 - Náklady na ostatné transfery - bežný transfer xxx | | |
| 588 - Náklady z odvodu príjmov - predpis odvodu príjmov RO | 70117,41 | 56396,2 |
| 589 - Náklady z budúceho odvodu príjmov - predpis budúceho odvodu príjmov RO | | |
| i) ostatné náklady | | |
| 541 - ZC predaného DNM a DHM | | |
| 544 - Zmluvné pokuty, penále a úroky z omeškania | | |
| 545 - Ostatné pokuty, penále a úroky z omeškania | | |
| 546 - Odpis pohľadávky - | | |
| 548 - Ostatné náklady na prevádzkovú činnosť - | | |

| | | |
|---|--|--|
| 549 - Manká a škody - | | |
| j) dane z príjmov 591 - Splatná daň z príjmov | | |

Čl. IX

Informácie o rozpočte a hodnotenie plnenia rozpočtu

Informácie o rozpočte a hodnotenie plnenia rozpočtu - tabuľka č.12-14

Textová časť k tabuľke č.12-14:

Rozpočet rozpočtovej organizácie bol schválený obecným zastupiteľstvom dňa 16. 12. 2024 uznesením č. 203/2024.

Zmeny rozpočtu:

- prvá zmena schválená dňa uznesením č.
- druhá zmena schválená dňa uznesením č.
- tretia zmena schválená dňa uznesením č.
- štvrtá zmena schválená dňa rozpočtovým opatrením č.....

Čl. X

Po 31. decembri 2025 nenastali také udalosti, ktoré by si vyžadovali zverejnenie alebo vykázanie v účtovnej závierke za rok 2025