Poznámky k 31.12.2025

Čl. I
Všeobecné údaje

1. Identifikačné údaje účtovnej jednotky

a)	
Názov účtovnej jednotky	Stredná odborná škola stavebná – Építészeti Szakközépiskola, Nitrianska cesta 61, Nové Zámky
Sídlo účtovnej jednotky	Nitrianska cesta 61, 940 01 Nové Zámky
IČO	00893421
Dátum zriadenia	01.07.2002
Spôsob zriadenia	Rozhodnutím zriaďovateľa a v súlade so zákonom o rozpočtových pravidlách verejnej správy
Názov zriaďovateľa	Nitriansky samosprávny kraj
Sídlo zriaďovateľa	Rázusova 2A, 949 01 Nitra
b) Právny dôvod na zostavenie účtovnej závierky	☒ riadna ☐ mimoriadna
c) Účtovná jednotka je súčasťou konsolidovaného celku	☒ áno ☐ nie
d) Účtovná jednotka je súčasťou súhrnného celku verejnej správy	☒ áno ☐ nie

2. Opis činnosti účtovnej jednotky

Hlavná činnosť účtovnej jednotky	Zabezpečenie výchovy a vzdelávania prostredníctvom výchovno-vzdelávacích odborov vzdelávania

3. Informácie o štatutárnych zástupcoch a o organizačnej štruktúre účtovnej jednotky

Štatutárny zástupca (meno a priezvisko) Funkcia	Ing. Katarína Töröková riaditeľka školy
Štatutárny zástupca (meno a priezvisko) Funkcia	PaedDr. Ingrid Braunfeldová zástupkyňa riaditeľky školy

	Bežné účtovné obdobie	**Predchádzajúce účtovné obdobie**
Priemerný prepočítaný počet zamestnancov počas účtovného obdobia z toho: - počet vedúcich zamestnancov	60 6	58 6

4. **Organizačná schéma školy je v prílohe č. 1 k Poznámkam k 31.12.2025.**

Čl. II
Informácie o účtovných zásadách a účtovných metódach

1. **Účtovná závierka je zostavená za splnenia predpokladu nepretržitého pokračovania účtovnej jednotky vo svojej činnosti** ☒ **áno** ☐ **nie**

2. **Zmeny účtovných metód a účtovných zásad**
   Účtovná jednotka zmenila účtovné metódy, účtovné zásady oproti predchádzajúcemu účtovnému obdobiu ☐ **áno** ☒ **nie**

3. **Spôsob ocenenia jednotlivých položiek majetku a záväzkov**

Položky	Spôsob oceňovania
a) dlhodobý nehmotný majetok nakupovaný	obstarávacou cenou
b) dlhodobý hmotný majetok nakupovaný	obstarávacou cenou
c) dlhodobý nehmotný majetok a dlhodobý hmotný majetok získaný bezodplatne	reálnou hodnotou
d) zásoby nakupované	obstarávacou cenou
e) pohľadávky	menovitou hodnotou
f) časové rozlíšenie na strane aktív	náklady budúcich období a príjmy budúcich období sa vykazujú vo výške, ktorá je potrebná na dodržanie zásady vecnej a časovej súvislosti s účtovným obdobím
g) záväzky	menovitou hodnotou oceňujú sa v očakávanej výške záväzku alebo poistno-matematickými metódami
h) časové rozlíšenie na strane pasív	výdavky budúcich období a výnosy budúcich období sa vykazujú vo výške, ktorá je potrebná na dodržanie zásady vecnej a časovej súvislosti s účtovným obdobím

4. **Spôsob zostavenia odpisového plánu pre dlhodobý majetok, doba odpisovania, sadzby odpisov a odpisové metódy pri stanovení účtovných odpisov**

Dlhodobý nehmotný majetok a dlhodobý hmotný majetok sa odpisuje prostredníctvom účtovných odpisov. Zostatková cena sa zisťuje pomocou oprávok k dlhodobému nehmotnému a dlhodobému hmotnému majetku. DHM sa odpisuje počas predpokladanej doby používania zodpovedajúcej spotrebe budúcich ekonomických úžitkov z majetku. Technické zhodnotenie DHM sa odpíše takým spôsobom ako dlhodobý majetok, ku ktorému sa vzťahuje. Účtovné odpisy sa počítajú z ceny, ktorou je DHM ocenený v účtovníctve. 08 – oprávky k DHM sa účtujú na ťarchu účtu 551 – odpisy DHM.

Odpisy dlhodobého nehmotného majetku a dlhodobého hmotného majetku sú stanovené vo vnútornom predpise podľa metodického pokynu o evidencii, účtovaní, odpisovaní dlhodobého majetku, a tvorbe opravných položiek k dlhodobému majetku Nitrianskeho samosprávneho kraja a v príslušných dodatkoch k metodickému pokynu. Sú nastavené tak, že sa vychádza z predpokladanej doby jeho užívania a predpokladaného priebehu jeho opotrebenia.

Odpisovať DHM sa začína odo dňa jeho zaradenia do používania. Účtovné odpisy sa vyčíslujú na dve desatinné miesta. Metóda odpisovania je lineárna. Účtovné odpisy sa účtujú v eurách.
SOŠ-stavebná Nové Zámky používa nasledovný odpisový plán:

Odpisová skupina		**Doba odpisovania v rokoch**	**Ročný odpis**
0		4	1/4
1		8	1/8
2		10	1/10
3		25	1/25
4		25	1/25
5		80	1/80
6	6.1	25	1/25
	6.2	80	1/80

Drobný nehmotný majetok od 650,00 Eur do 2 400,00 Eur, ktorý podľa vnútorného predpisu účtovnej jednotky nie je dlhodobým nehmotným majetkom sa účtuje pri obstaraní do nákladov na účet 518 - Ostatné služby.

Drobný hmotný majetok od 500,00 Eur do 1 700,00 Eur, ktorý podľa vnútorného predpisu účtovnej jednotky nie je dlhodobým hmotným majetkom sa účtuje ako zásoby.

5. Zásady pre zohľadnenie zníženia hodnoty majetku

Prechodné zníženie hodnoty majetku sa vyjadruje opravnou položkou.

Naša organizácia tvorila opravné položky k:

- odpisovanému dlhodobému majetku ☐ **áno** ☒ **nie**
- neodpisovanému dlhodobému majetku ☐ **áno** ☒ **nie**
- nedokončeným investíciám ☐ **áno** ☒ **nie**
- dlhodobému finančnému majetku ☐ **áno** ☒ **nie**
- zásobám ☐ **áno** ☒ **nie**
- pohľadávkam ☒ **áno** ☐ **nie**

Naša organizácia tvorila opravné položky k pohľadávkam v rámci hlavnej činnosti, pri ktorých sme zistili nevymožiteľnosť pohľadávok.

6. Zásady pre vykazovanie transferov

O nároku na dotácie zo štátneho rozpočtu sa účtuje, ak je takmer isté, že sa splnia všetky podmienky súvisiace s dotáciou a súčasne, že sa dotácia poskytne.

Bežný transfer

- prijatý od iných subjektov ako od zriaďovateľa - sa zúčtuje do výnosov vo vecnej a časovej súvislosti s nákladmi hradenými z tohto transferu
- prijatý od zriaďovateľa - sa zúčtuje do výnosov vo vecnej a časovej súvislosti s výdavkami z tohto transferu

Kapitálový transfer – naša organizácia v roku 2025 neprijala kapitálový transfer.

7. Spôsob prepočtu príjmov, alebo výdavkov v cudzích menách na menu euro – naša organizácia v roku 2025 nevykazovala príjmy, výdavky, majetok a ani záväzky v cudzej mene.

Čl. III
Informácie o údajoch na strane aktív súvahy

A Neobežný majetok

1. Dlhodobý nehmotný majetok a dlhodobý hmotný majetok
prehľad o pohybe dlhodobého majetku

Účet	Opis významnej položky prírastkov a úbytkov dlhodobého majetku	Prírastok v €	Úbytok v €
022	Zverenie majetku do správy -zdroje zo ŠR program „DigiEdu“prírastok	1 828,12	32 612,00
042	DigiEdu multifunkčné zariadenie-zverenie majetku do správy – zdroje zo ŠR	1 828,12	1 828,12

a) **spôsob a výška poistenia dlhodobého nehmotného majetku a dlhodobého hmotného majetku**

Druh poisteného majetku	Spôsob poistenia, hodnota poisteného majetku	Výška poistenia
Nehnuteľný majetok – budovy a stavby	Živelné a vodovodné poistenie do výšky 30 824 959,00 €	5 209,42 €
Výber hnuteľného majetku	Živelné a vodovodné poistenie do výšky 70 844,80 €	12,26 €
Peniaze a ceniny	Živelné a vodovodné poistenie do výšky 1 000,00 €	2,00 €
Vozidlo, jeho časť a príslušenstvo	Súborové havarijné poistenie motorových vozidiel	683,09 €
Poistenie zodpovednosti za škodu	Poistenie zodpovednosti za škodu spôsobenú prevádzkou motorového vozidla	200,10 €
Úrazové poistenie osôb prepravovaných motorovými vozidlami	Poistenie pre prípad smrti následkom úrazu 33 000,00 € Poistenie trvalých následkov úrazu 33 000,00 €	1 042,13 €
Poistenie odcudzenia vecí, lúpeže a vandalizmu	Poistenie pre prípad odcudzenia vecí, lúpeže a vandalizmu 36 244,80 €	233,79 €
Poistenie skla	Poistenie skla 1 000,00 €	54,00 €
Poistenie strojov, prístrojov, zariadení a elektroniky	Poistenie strojov, prístrojov, zariadení a elektroniky 37 244,80 €	683,78 €
Poistenie zodpovednosti za škodu	Poistenie zodpovednosti za škodu 200 000,00 €	670,00 €

b) **opis a hodnota dlhodobého majetku vo vlastníctve účtovnej jednotky alebo v správe SOŠ-stavebná-Építészeti Szakközépiskola, Nitrianska cesta 61, Nové Zámky**

Majetok, ku ktorému má SOŠ stavebná – ÉSzki vlastnícke právo	**Suma**
Majetok v správe SOŠ stavebná- ÉSzki	3 124 883,52 €
Softvér	19 320,00
Pozemky	246 257,95
Budovy, stavby	2 141 810,06
Samostatné hnuteľné veci a súbory hnuteľných vecí	635 929,57 €
Dopravné prostriedky	100 885,94 €

B Obežný majetok

1. Zásoby k 31.12.2025 naša organizácia nevykazuje opravné položky k zásobám.

2. Pohľadávky

a) opis významných pohľadávok podľa jednotlivých položiek súvahy

Pohľadávky	**Riadok súvahy**	**Hodnota pohľadávok brutto**	**Hodnota pohľadávok netto**	**Opis**
Odberatelia	061	1 307,80 €	1 307,80 €	-Mergo, s .r. o. 1.218,80 € -Texo Partner, a .s. 89,00 €
Ostatné pohľadávky	065	1 331,53 €	1 331,53 €	
Pohľadávky z nedaňových príjmov RO	068	4 480,49 €	4 480,49 €	-Mergo, s. r. o. 3 864,15 € - Timarstav, s. r. o. 616,34 €

b) vývoj opravnej položky k pohľadávkam

Pohľadávky, ku ktorým bola tvorená opravná položka	**Zostatok OP k 31.12.2024**	**Zvýšenie OP**	**Zníženie OP**	**Zrušenie OP**	**Zostatok OP k 31.12.2025**	**Dôvod zvýšenie, zníženia a zrušenia OP**
k účtu 318	2 056,42		1 307,80		3 364,22	odpis pohľadávky
k účtu 378	0		1 331,53		1 331,53	odpis pohľadávky

3. Finančný majetok

a) opis významných zložiek krátkodobého finančného majetku

Krátkodobý finančný majetok	Zostatok k 31.12.2025	Zostatok k 31.12.2024
Pokladnica	0,00 €	0,00 €
Ceniny	488,05 €	650,35 €
Bankové účty	202 886,07 €	161 200,13 €

Čl. IV
Informácie o údajoch na strane pasív súvahy

A Vlastné imanie

Názov položky Účet	Zostatok k 31.12.2024	Prírastky	Úbytky	Presuny	Zostatok k 31.12.2025	Opis jednotlivých položiek a opis zmien jednotlivých položiek vlastného imania, najmä zmeny oceňovacích rozdielov, opravy významných chýb minulých rokov
428 - Nevysporiadaný výsledok hospodárenia minulých rokov	20 943,47 €	0,00 €	2 639,33 €	20 338,19 €	2 034,05 €	
431 – výsledok hospodárenia	20 338,19 €	0,00 €	20 338,19 €	20 338,19 €	0,00 €	

B Záväzky

1. Rezervy naša organizácia nevykazuje rezervy k 31.12.2025.

2. Záväzky podľa doby splatnosti

a) záväzky podľa doby splatnosti (riadky 140 a 151 súvahy)

Záväzky	Zostatok k 31.12.2025	Zostatok k 31.12.2024
Dlhodobé záväzky z toho:	2 808,58 €	2 437,01 €
- záväzky zo sociálneho fondu	2 808,58 €	2 437,01 €
Krátkodobé záväzky z toho:	204 011,26 €	163 006,11 €
- záväzky voči dodávateľom	1 899,72 €	0,00 €
- záväzky voči zamestnancom	105 531,13 €	83 696,53 €
- záväzky voči poisťovniam	66 119,89 €	51 761,62 €
- záväzky voči daňovému úradu	16 501,23 €	11 382,14 €
- prijaté preddavky	13 959,29 €	13 132,50 €
- ostatné záväzky	0,00 €	3 033,32 €

b) záväzky podľa zostatkovej doby splatnosti (riadky 140 a 151 súvahy)

Záväzky	Zostatok k 31.12.2025	Zostatok k 31.12.2024
Záväzky z toho:	2 808,58 €	2 437,01 €
a) so zostatkovou dobou splatnosti do 1 roka z toho:	2 808,58 €	2 437,01 €
- záväzky zo sociálneho fondu	2 808,58 €	2 437,01 €

3. Časové rozlíšenie

a) výdavky budúcich období a výnosy budúcich období

Opis významnej položky časového rozlíšenia	Zostatok k 31.12.2025	Zostatok k 31.12.2024
Výdavky budúcich období spolu z toho:	**0.00 €**	**0,00 €**
Výnosy budúcich období spolu z toho:	**55 559,75 €**	**57 448,60 €**

b) informácia o prijatých kapitálových transferoch zaúčtovaných na účte 384

Kapitálový transfer na:	Stav k 31.12.2025	Stav k 31.12.2024
	0,00 €	0,00 €

Čl. V
Informácie o výnosoch a nákladoch

1. Výnosy - opis a výška významných položiek výnosov

Opis /číslo účtu a názov/	Suma k 31.12.2025	Suma k 31.12.2024
a) tržby za vlastné výkony a tovar	61 885,64 €	73 536,92 €
602 - Tržby z predaja služieb z toho: strava	61 885,64 €	73 536,92 €
604 - Tržby za tovar		
607 - Výnosy z nehnuteľnosti na predaj		
b) zmena stavu vnútroorganizačných zásob		
c) aktivácia		
622 - Aktivácia vnútroorganizačných služieb		
624 - Aktivácia DHM		
d) daňové a colné výnosy a výnosy z poplatkov		
632 - Daňové výnosy samosprávy z toho: - podielové dane - daň z nehnuteľností - daň za psa		
633 - Výnosy z poplatkov z toho: - správne poplatky - KO a DSO		
e) finančné výnosy		
662 - Úroky	598,23 €	1 345,25 €
668 - Ostatné finančné výnosy		
f) výnosy z transferov a rozpočtových príjmov v obciach, VÚC a v RO a PO zriadených obcou alebo VÚC	2 168 018,14 €	2 186 238,22 €
691 - Výnosy z bežných transferov z rozpočtu obce, VÚC z toho: - bežný transfer na školský klub	470 366,49 € 246 634,00 €	475 893,82 € 253 004,01 €

- bežný transfer na školskú jedáleň - bežný transfer z rozpočtu VÚC	99 264,60 € 124 467,89 €	92 048,30|€ 130 841,01 €
692 - Výnosy z kapitálových transferov z rozpočtu obce, VÚC z toho: - zúčtovanie kapitálového transferu zriaďovateľa	99 885,70 € 99 885,70 €	89 234,17 € 89 234,17 €
693 - Výnosy samosprávy z bežných transferov zo ŠR z toho: - bežný transfer na	1 594 316,85 €	1 617 777,83 €
694 - Výnosy samosprávy z kapitálových transferov zo ŠR z toho: - zúčtovanie kapitálového transferu zo ŠR	3 449,10 € 3 449,10 €	3 332,40 € 3 332,40 €
695 - Výnosy samosprávy z bežných transferov od EÚ		
696 - Výnosy samosprávy z kapitálových transferov od EÚ - zúčtovanie kapitálového transferu od EÚ		
697 - Výnosy samosprávy z bežných transferov od ostatných subjektov mimo verejnej správy		
698 - Výnosy samosprávy z kapitálových transferov od ostatných subjektov mimo verejnej správy z toho: - zúčtovanie kapitálového transferu od ostatných subjektov mimo verejnej správy	0 €	0 €
699 - Výnosy samosprávy z odvodu rozpočtových príjmov z toho: - zinkasované príjmy RO		
g) ostatné výnosy		
641 - Tržby z predaja DNM a DHM z toho:		
642 - Tržby z predaja materiálu z toho:		
644 - Zmluvné pokuty, penále a úroky z omeškania z toho:		
645 - Ostatné pokuty, penále a úroky z omeškania z toho:		
646 - Výnosy z odpísaných pohľadávok z toho:		
648 - Ostatné výnosy	94 064,79 €	105 968,65 €

Celková výška výnosov k 31.12.2025 bola vykázaná vo výške 2 168 018,14 €, čo predstavuje minimálny pokles výnosov oproti roku 2024, keď bola celková výška výnosov vykázaná vo výške 2 186 238,22 €.

Najväčší podiel na výnosoch tvorili výnosy:
- výnosy z bežných transferov zo ŠR, subjektov verejnej správy vo výške 1 594 316,85 € (účet 693)
- výnosy z kapitálových transferov zo ŠR, subjektov verejnej správy o výške 3 449,10 € (účet 694)
- výnosy z bežných transferov od zriaďovateľa vo výške 470 366,49 € (účet 691)
- výnosy z kapitálových transferov od zriaďovateľa vo výške 99 885,70 € (účet 692)

2. Náklady - opis a výška významných položiek nákladov

Opis /číslo účtu a názov/	Suma k 31.12.2025	Suma k 31.12.2024
a) spotrebované nákupy	274 057,06 €	438 300,82 €
501 - Spotreba materiálu	124 586,17 €	228 212,89 €
502 - Spotreba energie z toho: - elektrická energia - voda - plyn	149 470,89 € 23 761,72 € 15 077,08 € 110 632,09 €	210 087,93 € 55 523,65 € 15 174,20 € 139 390,08 €
507 - Predaná nehnuteľnosť		
b) služby	108 040,27 €	148 083,72 €
511 - Opravy a udržiavanie	28 002,53 €	69 142,51 €
512 - Cestovné	1 043,61 €	1 985,55 €
513 - Náklady na reprezentáciu	1 108,55 €	1 046,42 €
518 - Ostatné služby	77 885,58 €	75 909,24 €
c) osobné náklady	1 729 904,60 €	1 586 896,00 €
521 - Mzdové náklady	1 260 946,90 €	1 158 043,33 €
524 - Zákonné sociálne náklady	447 392,92 €	413 493,58 €
525 - Ostatné sociálne náklady	0,00 €	0,00 €
527 - Zákonné sociálne náklady	21 564,78 €	15 359,09 €

d) dane a poplatky	4 379,69 €	3 889,20 €
532 - Daň z nehnuteľností	0,00 €	0,00 €
538 - Ostatné dane a poplatky	4 379,69 €	3 889,20 €
548 - Ostatné náklady na prevádzkovú činnosť	10 041,61 €	10 219,47 €
e) odpisy, rezervy a opravné položky	103 334,80 €	92 566,57 €
551 - Odpisy DNM a DHM z toho: - odpisy z vlastných zdrojov - odpisy z cudzích zdrojov - odpisy z cudzích zdrojov	103 334,80 € 41359,42 € 58 526,28 € 3 449,10 €	92 566,57 € 40 237,27 € 48 996,90 € 3 332,40 €
553 - Tvorba ostatných rezerv	0,00 €	0,00 €
558 - Tvorba ostatných opravných položiek	0,00 €	0,00 €
f) finančné náklady	145,75 €	157,55 €
561 - Predané CP a podiely		
562 - Úroky		
568 - Ostatné finančné náklady	145,75 €	157,55 €
g) náklady na transfery a náklady z odvodov príjmov	94 549,34 €	107 058,31 €
584 - Náklady na transfery z rozpočtu obce, VÚC do RO, PO zriadených obcou alebo VÚC z toho: - bežný transfer xxx - zúčtovanie kapitálového transferu u zriaďovateľa		
585 - Náklady na transfery z rozpočtu obce, VÚC ostatným subjektov verejnej správy z toho: - bežný transfer xxx - kapitálový transfer		
586 - Náklady na transfery z rozpočtu obce, VÚC subjektov mimo verejnej správy z toho: - bežný transfer xxx - kapitálový transfer		
587 - Náklady na ostatné transfery z toho: - bežný transfer xxx - kapitálový transfer		
588 - Náklady z odvodu príjmov z toho: - predpis odvodu príjmov RO	94 549,34 € 94 549,34 €	107 058,31 € 107 058,31 €
589 - Náklady z budúceho odvodu príjmov z toho: - predpis budúceho odvodu príjmov RO		
h)ostatné náklady		
541 - ZC predaného DNM a DHM z toho:		
542 - Predaný materiál z toho:		
544 - Zmluvné pokuty, penále a úroky z omeškania z toho:		
545 - Ostatné pokuty, penále a úroky z omeškania z toho:		
546 - Odpis pohľadávky z toho:		
548 - Ostatné náklady na prevádzkovú činnosť z toho:		
549 - Manká a škody z toho:		
i) dane z príjmov 591 - Splatná daň z príjmov	113,68 €	255,59 €

Celková výška nákladov k 31.12.2025 bola vykázaná vo výške 2 324 566,80 €, čo predstavuje pokles nákladov oproti roku 2024, keď bola celková výška nákladov vykázaná vo výške 2 387 171,64 €.
Pokles nákladov bol spôsobený poklesom prijatých transferov.
Najvyšší podiel na nákladoch tvorili náklady:

- spotreba materiálu vo výške 124 586,17 €
- náklady za energie vo výške 149 470,89 €
- mzdové náklady vo výške 1 260 946,90 €
- sociálne náklady vo výške 447 392,92 €
- ostatné služby vo výške 77 885,58 €
- odpisy vo výške 103 334,80 €
- náklady z odvodu príjmov RO vo výške 94 549,34 €

Čl. VI
Informácie o údajoch na podsúvahových účtoch

1. Ďalšie informácie

Významné položky	Hodnota	Účet
Drobný hmotný majetok	433 248,67 €	771

Čl. VII
Informácie o iných aktívach a iných pasívach

1. Iné aktíva a iné pasíva - iné aktíva a iné pasíva k 31.12.2025 naša organizácia nevykazuje voči žiadnej účtovnej jednotke v rámci súhrnného celku.

Informácia	Vykázané voči ÚJ súhrnného celku Nie	Hodnota celkom
Iné aktíva	nie	0,00 €
Iné pasíva	nie	0,00 €

Čl. VIII
Informácie o rozpočte a hodnotenie plnenia rozpočtu

Informácie o rozpočte a hodnotenie plnenia rozpočtu

Rozpočet našej organizácie bol schválený v súlade s § 12 ods. 1 zákona NR SR č. 583/2004 Z. z. o rozpočtových pravidlách územnej samosprávy v znení neskorších predpisov a v súlade s uznesením č.224/2024 Zastupiteľstva Nitrianskeho samosprávneho kraja zo dňa 9.decembra 2024 na rok 2025 nasledovne:

Zmeny rozpočtu:

- prvá zmena schválená dňa 15.01.2025 rozpočtovým opatrením č. B1
- druhá zmena schválená dňa 15.01.2025 rozpočtovým opatrením č.B2
- tretia zmena schválená dňa 22.01.2025 rozpočtovým opatrením č. B3
- štvrtá zmena schválená dňa 22.01.2025 rozpočtovým opatrením č.B4
- piata zmena schválená dňa 22.01.2025 rozpočtovým opatrením č. B5
- šiesta zmena schválená dňa 03.02.2025 rozpočtovým opatrením č. B6
- siedma zmena schválená dňa 17.02.2025 rozpočtovým opatrením č. B7
- ôsma zmena schválená dňa 17.02.2025 rozpočtovým opatrením č. B8
- deviata zmena schválená dňa 21.02.2025 rozpočtovým opatrením č. B9
- desiata zmena schválená dňa 04.03.2025 rozpočtovým opatrením č. B10
- jedenásta zmena schválená dňa 04.03.2025 rozpočtovým opatrením č. B11
- dvanásta zmena schválená dňa 07.03.2025 rozpočtovým opatrením č. B12
- trinásta zmena schválená dňa 14.03.2025 rozpočtovým opatrením č. B13
- štrnásta zmena schválená dňa 04.04.2025 rozpočtovým opatrením č. B14
- pätnásta zmena schválená dňa 17.04.2025 rozpočtovým opatrením č. B15

- šestnásta zmena schválená dňa 17.04.2025 rozpočtovým opatrením č.B16
- sedemnásta zmena schválená dňa 12.05.2025 rozpočtovým opatrením č. B17
- osemnásta zmena schválená dňa 12.05.2025 rozpočtovým opatrením č. B18
- deväťnásta zmena schválená dňa 27.05.2025 rozpočtovým opatrením č. B19
- dvadsiata zmena schválená dňa 30.05.2025 rozpočtovým opatrením č. B20
- dvadsiata prvá zmena schválená dňa 30.05.2025 rozpočtovým opatrením č. B21
- dvadsiata druhá zmena schválená dňa 30.05.2025 rozpočtovým opatrením č. B22
- dvadsiata tretia zmena schválená dňa 02.06.2025 rozpočtovým opatrením č. B23
- dvadsiata štvrtá zmena schválená dňa 19.06.2025 rozpočtovým opatrením č. B24
- dvadsiata piata zmena schválená dňa 19.06.2025 rozpočtovým opatrením č. B25
- dvadsiata šiesta zmena schválená dňa 15.07.2025 rozpočtovým opatrením č. B26
- dvadsiata siedma zmena schválená dňa 15.07.2025 rozpočtovým opatrením č. B27
- dvadsiata ôsma zmena schválená dňa 15.07.2025 rozpočtovým opatrením č. B 28
- dvadsiata deviata zmena schválená dňa 17.07.2025 rozpočtovým opatrením č. B29
- tridsiata zmena schválená dňa 06.08.2025 rozpočtovým opatrením č. B30
- tridsiata prvá zmena schválená dňa 11.08.2025 rozpočtovým opatrením č. B31
- tridsiata druhá zmena schválená dňa 11.08.2025 rozpočtovým opatrením č. B32
- tridsiata tretia zmena schválená dňa 03.09.2025 rozpočtovým opatrením č. B33
- tridsiata štvrtá zmena schválená dňa 05.09.2025 rozpočtovým opatrením č. B34
- tridsiata piata zmena schválená dňa 10.09.2025 rozpočtovým opatrením č. B35
- tridsiata šiesta zmena schválená dňa 10.09.2025 rozpočtovým opatrením č. B36
- tridsiata siedma zmena schválená dňa 10.09.2025 rozpočtovým opatrením č. B37
- tridsiata ôsma zmena schválená dňa 19.09.2025 rozpočtovým opatrením č. B38
- tridsiata deviata zmena schválená dňa 25.09.2025 rozpočtovým opatrením č. B39
- štyridsiata zmena schválená dňa 30.09.2025 rozpočtovým opatrením č. B40
- štyridsiata prvá zmena schválená dňa 10.10.2025 rozpočtovým opatrením č. B41
- štyridsiata druhá zmena schválená dňa 10.10.2025 rozpočtovým opatrením č. B 42
- štyridsiata tretia zmena schválená dňa 10.10.2025 rozpočtovým opatrením č. B43
- štyridsiata štvrtá zmena schválená dňa 29.10.2025 rozpočtovým opatrením č. B44
- štyridsiata piata zmena schválená dňa 14.11.2025 rozpočtovým opatrením č. B45
- štyridsiata šiesta zmena schválená dňa 14.11.2025 rozpočtovým opatrením č. B46
- štyridsiata siedma zmena schválená dňa 17.11.2025 rozpočtovým opatrením č. B47
- štyridsiata ôsma zmena schválená dňa 26.11.2025 rozpočtovým opatrením č. B48
- štyridsiata deviata zmena schválená dňa 30.11.2025 rozpočtovým opatrením č. B49
- päťdesiata zmena schválená dňa 30.11.2025 rozpočtovým opatrením č. B50
- päťdesiata prvá zmena schválená dňa 09.12.2025 rozpočtovým opatrením č. B51
- päťdesiata druhá zmena schválená dňa 09.12.2025 rozpočtovým opatrením č. B52
- päťdesiata tretia zmena schválená dňa 09.12.2025 rozpočtovým opatrením č. B53
- päťdesiata štvrtá zmena schválená dňa 09.12.2025 rozpočtovým opatrením č. B54
- päťdesiata piata zmena schválená dňa 09.12.2025 rozpočtovým opatrením č. B55
- päťdesiata šiesta zmena schválená dňa 16.12.2025 rozpočtovým opatrením č. B56
- päťdesiata siedma zmena schválená dňa 31.12.2025 rozpočtovým opatrením č. B57
- päťdesiata ôsma zmena schválená dňa 15.12.2025 rozpočtovým opatrením č. B58
- päťdesiata deviata zmena schválená dňa 31.12.2025 rozpočtovým opatrením č. B59

Čl. IX

Informácie o skutočnostiach, ktoré nastali po dni, ku ktorému sa zostavuje účtovná závierka do dňa zostavenia účtovnej závierky

Po 31. decembri 2025 nenastali také udalosti, ktoré by si vyžadovali zverejnenie, alebo vykázanie v účtovnej závierke za rok 2025.

Príloha č. 1

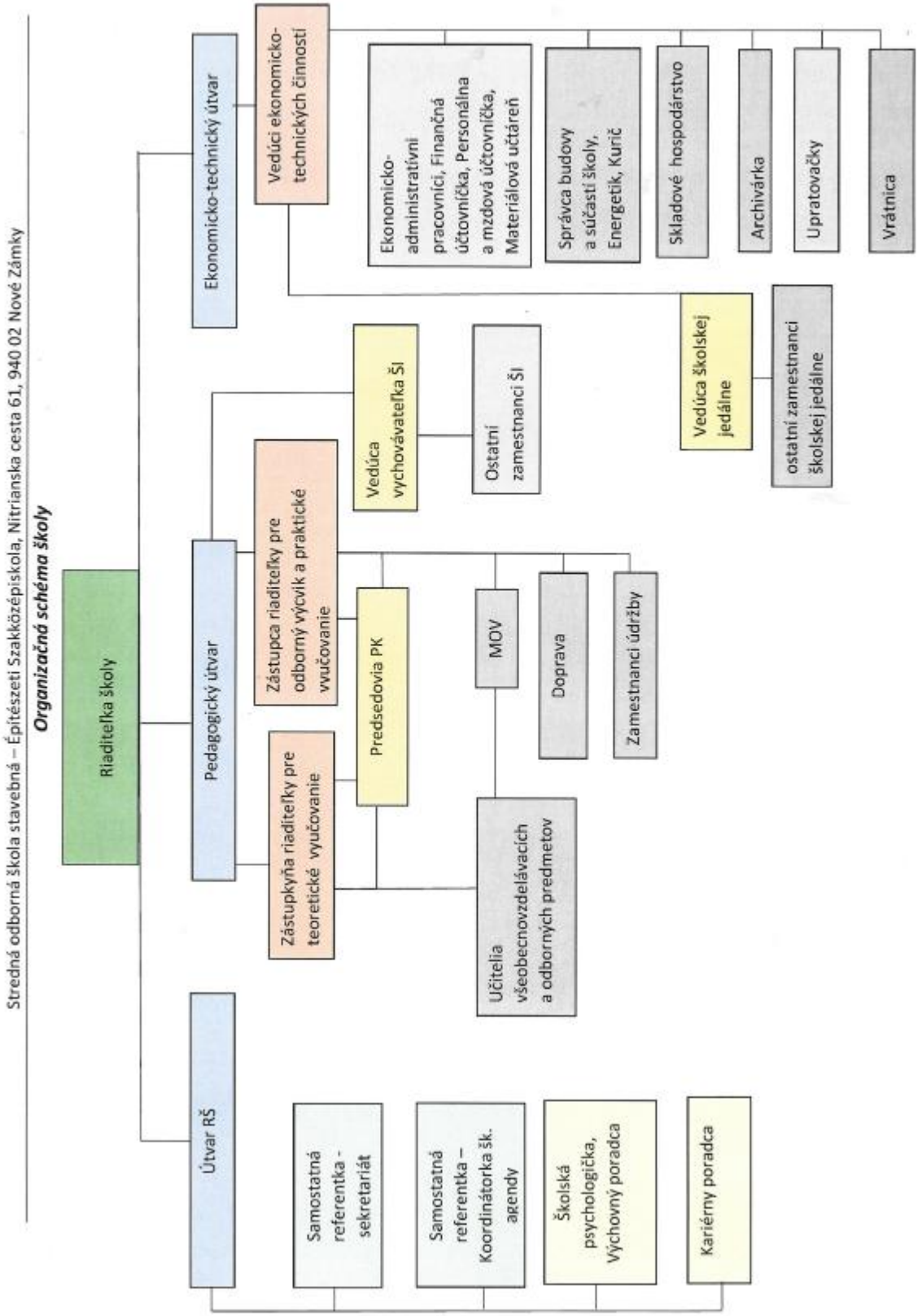
Stredná odborná škola stavebná – Építészeti Szakközépiskola, Nitrianska cesta 61, 940 02 Nové Zámky
Organizačná schéma školy
Riaditeľka školy
Ekonomicko-technický útvar
Vedúci ekonomicko-technických činností
Ekonomicko-administratívni pracovníci, Finančná účtovníčka, Personálna a mzdová účtovníčka, Materiálová učtáreň
Správca budovy a súčastí školy, Energetik, Kurič
Skladové hospodárstvo
Archivárka
Upratovačky
Vrátnica
Vedúca školskej jedálne
ostatní zamestnanci školskej jedálne
Pedagogický útvar
Vedúca vychovávateľka ŠI
Ostatní zamestnanci ŠI
Zástupca riaditeľky pre odborný výcvik a praktické vyučovanie
Predsedovia PK
MOV
Doprava
Zamestnanci údržby
Zástupkyňa riaditeľky pre teoretické vyučovanie
Učitelia všeobecnovzdelávacích a odborných predmetov
Útvar RŠ
Samostatná referentka - sekretariát
Samostatná referentka – Koordinátorka šk. agendy
Školská psychologička, Výchovný poradca
Kariérny poradca