

# Poznámky k 31.12.2025

## Čl. I Všeobecné údaje

### 1. Identifikačné údaje účtovnej jednotky

|   |  |
|---|--|
| a)  |  |
| Názov účtovnej jednotky   | Stredná priemyselná škola elektrotechnická, Plzenská 1, Prešov                         |
| Sídlo účtovnej jednotky   | Plzenská 1, 080 01 Prešov  |
| IČO   | 00161829   |
| Dátum zriadenia   | 1.7.2002   |
| Spôsob zriadenia  | Rozhodnutím zriaďovateľa v súlade so zákonom o rozpočtových pravidlách verejnej správy |
| Názov zriaďovateľa  | Prešovský samosprávny kraj   |
| Sídlo zriaďovateľa  | Námestie mieru 5043/2, 080 01 Prešov   |
| b) Právny dôvod na zostavenie účtovnej závierky                 | <input checked="" type="checkbox"/> riadna<br><input type="checkbox"/>                 |
| c) Účtovná jednotka je súčasťou konsolidovaného celku           | <input checked="" type="checkbox"/> áno<br><input type="checkbox"/>                    |
| d) Účtovná jednotka je súčasťou súhrnného celku verejnej správy | <input checked="" type="checkbox"/> áno<br><input type="checkbox"/>                    |

### 2. Opis činnosti účtovnej jednotky

|                                  |                     |
|----------------------------------|---------------------|
| Hlavná činnosť účtovnej jednotky | Vzdelávacia činnosť |
|----------------------------------|---------------------|

### 3. Informácie o štatutárnych zástupcoch a o organizačnej štruktúre účtovnej jednotky

|  |   |
|--|---|
| Štatutárny zástupca (meno a priezvisko)<br>Funkcia | Ing. Martin BRODA, PhD.<br>riaditeľ školy |
| Štatutárny zástupca (meno a priezvisko)<br>Funkcia | Ing. Mária Solárová<br>zástupca riaditeľa |

|  | Bežné účtovné obdobie | Predchádzajúce účtovné obdobie |
|--|-----------------------|--------------------------------|
| Priemerný prepočítaný počet zamestnancov počas účtovného obdobia   | 73,90                 | 72,92                          |
| z toho:  |                       |                                |
| - počet vedúcich zamestnancov  | 3,67                  | 5                              |
| Počet dobrovoľníkov, ktorí vykonávali dobrovoľnícku činnosť pre účtovnú jednotku počas účtovného obdobia | 3                     | 20                             |

**Organizačná štruktúra účtovnej jednotky:**

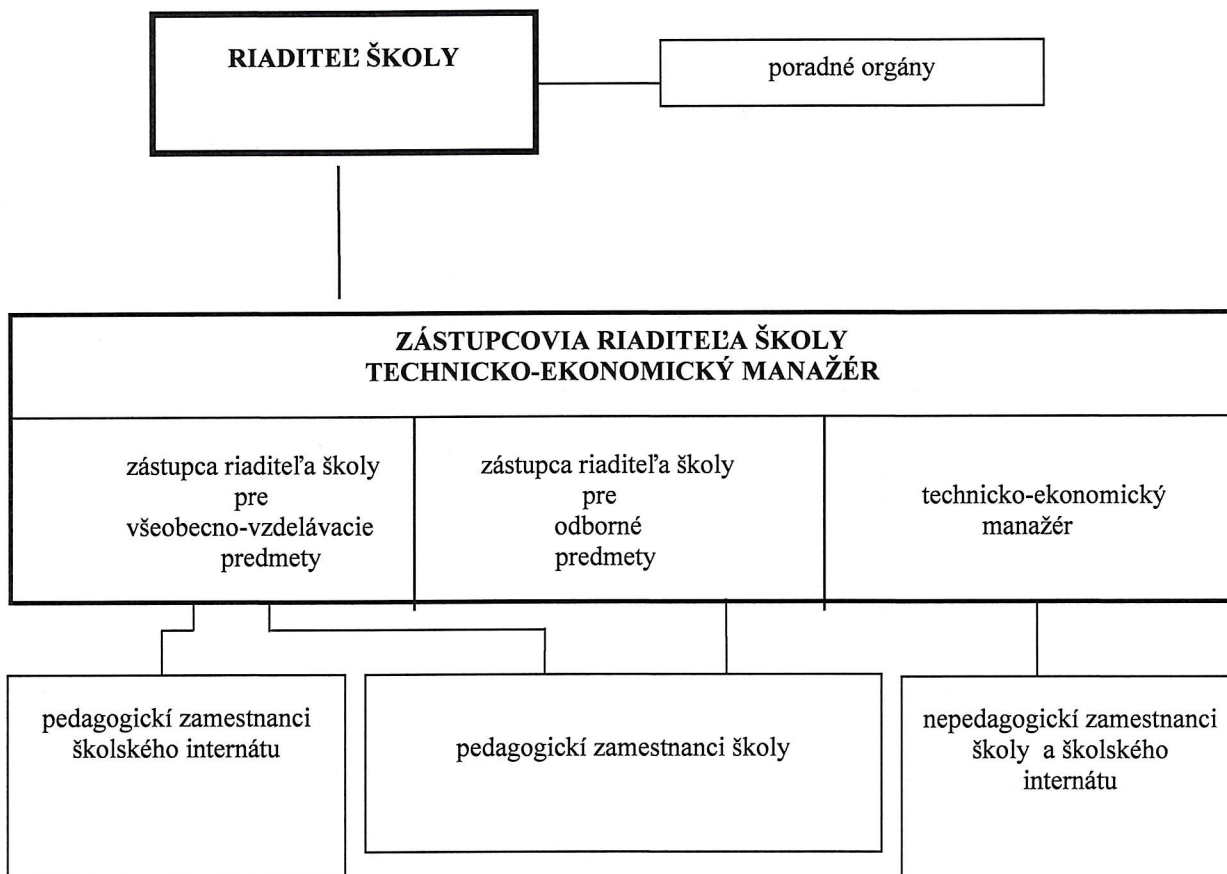

**Čl. II**

**Informácie o účtovných zásadách a účtovných metódach**

1. Účtovná závierka je zostavená za splnenia predpokladu nepretržitého pokračovania účtovnej jednotky vo svojej činnosti  áno  nie

2. Zmeny účtovných metód a účtovných zásad

Účtovná jednotka zmenila účtovné metódy, účtovné zásady oproti predchádzajúcemu účtovnému obdobiu  áno  nie

S verejnými financiami sa nakladá hospodárne, efektívne, účinne a účelne.

### 3. Spôsob ocenenia jednotlivých položiek majetku a záväzkov

| Položky  | Spôsob oceňovania  |
|--|--|
| a) dlhodobý nehmotný majetok nakupovaný                                    | obstarávacou cenou   |
| b) dlhodobý nehmotný majetok vytvorený vlastnou činnosťou                  | vlastnými nákladmi   |
| c) dlhodobý hmotný majetok nakupovaný                                      | obstarávacou cenou   |
| d) dlhodobý hmotný majetok vytvorený vlastnou činnosťou                    | vlastnými nákladmi   |
| e) dlhodobý nehmotný majetok a dlhodobý hmotný majetok získaný bezodplatne | reálnou hodnotou   |
| f) dlhodobý finančný majetok   | obstarávacou cenou   |
| g) zásoby nakupované   | obstarávacou cenou   |
| h) zásoby vytvorené vlastnou činnosťou                                     | vlastnými nákladmi   |
| i) zásoby získané bezodplatne  | reálnou hodnotou   |
| j) pohľadávky  | menovitou hodnotou, toto ocenenie sa znižuje o pochybné a nevymožiteľné pohľadávky prostredníctvom opravnej položky  |
| k) krátkodobý finančný majetok   | menovitou hodnotou, zníženie ich hodnoty sa vyjadruje opravnou položkou  |
| l) časové rozlíšenie na strane aktív                                       | náklady budúcich období a príjmy budúcich období sa vykazujú vo výške, ktorá je potrebná na dodržanie zásady vecnej a časovej súvislosti s účtovným obdobím.   |
| m) záväzky, vrátane rezerv   | menovitou hodnotou, záväzky pri ich prevzatí sa oceňujú obstarávacou cenou. Ak sa pri inventarizácii zistí, že suma záväzkov je iná ako ich výška v účtovníctve, uvedú sa záväzky v účtovníctve a v účtovnej závierke v tomto zistenom ocenení |
| n) časové rozlíšenie na strane pasív                                       | výdavky budúcich období a výnosy budúcich období sa vykazujú vo výške, ktorá je potrebná na dodržanie zásady vecnej a časovej súvislosti s účtovným obdobím.   |
| o) Majetok obstaraný z transferov  | obstarávacou cenou   |

Poznámka:

Pozemky sú ocenené v účtovnej závierke v sume 23 201,56 €.

### 4. Spôsob zostavenia odpisového plánu pre dlhodobý majetok, doba odpisovania, sadzby odpisov a odpisové metódy pri stanovení účtovných odpisov

Odpisy dlhodobého nehmotného majetku a dlhodobého hmotného majetku sú stanovené tak, že sa vychádza z predpokladanej doby jeho užívania a predpokladaného priebehu jeho opotrebenia. Odpisy sa účtujú mesačne vo výške 1/12 ročného odpisu, začínajúc mesiacom zaradenia do majetku a končiac mesiacom jeho úplného odpísania do výšky vstupnej ceny. Ak sa v priebehu používania majetku zistí,

že doba odpisovania nezodpovedá opotrebeniu majetku, upraví sa odpisy majetku a doba odpisovania od 1.1. nasledujúceho roka.

Predpokladaná doba užívania a odpisové sadzby sú stanovené takto:

| Odpisová skupina | Predpokladaná doba používania v rokoch | Ročná odpisová sadzba v % |
|------------------|--|---------------------------|
| 1                | 5                                      | 20                        |
| 2                | 8                                      | 12,5                      |
| 3                | 10                                     | 10                        |
| 4                | 15                                     | 6,66                      |
| 5                | 25                                     | 4                         |
| 6                | 50                                     | 2                         |

Drobný nehmotný majetok od 100 € do 2400 €, ktorý podľa rozhodnutia účtovnej jednotky nie je dlhodobým nehmotným majetkom, sa účtuje pri obstaraní do nákladov na účet 518 - Ostatné služby.

Drobný hmotný majetok od 35 € do 1700 €, ktorý podľa rozhodnutia účtovnej jednotky nie je dlhodobým hmotným majetkom, sa účtuje na účet 501 priamo do spotreby a eviduje v evidencii DHM. Ostatný drobný nehmotný majetok do 100 € sa účtuje na účte 518 – Ostatné služby a vedie sa v operatívnej evidencii majetku.

Ostatný drobný hmotný majetok do 35 € sa účtuje do spotreby na účte 501 a vedie sa v operatívnej evidencii majetku.

## 5. Zásady pre zohľadnenie zníženia hodnoty majetku

Prechodné zníženie hodnoty majetku sa vyjadruje opravnou položkou.

Účtovná jednotka tvorila opravné položky k:

- |                                     |                              |   |
|-------------------------------------|------------------------------|---|
| - odpisovanému dlhodobému majetku   | <input type="checkbox"/> áno | <input checked="" type="checkbox"/> nie |
| - neodpisovanému dlhodobému majetku | <input type="checkbox"/> áno | <input checked="" type="checkbox"/> nie |
| - nedokončeným investíciám          | <input type="checkbox"/> áno | <input checked="" type="checkbox"/> nie |
| - dlhodobému finančnému majetku     | <input type="checkbox"/> áno | <input checked="" type="checkbox"/> nie |
| - zásobám                           | <input type="checkbox"/> áno | <input checked="" type="checkbox"/> nie |
| - pohľadávkam                       | <input type="checkbox"/> áno | <input checked="" type="checkbox"/> nie |

Účtovná jednotka tvorila opravnú položku v roku 2024 k nedokončenej investícií - projektovej dokumentácii z roku 2009 v sume 43 792,00 €, nakoľko nespĺňa technické normy platné v stavebníctve v súčasnosti a prihliadajúc na okolnosť, že školská budova č. 2 sa v roku 2019 rekonštruovala v rámci projektu IROP „Zvýšenie počtu žiakov Strednej priemyselnej školy elektrotechnickej v Prešove na praktickom vyučovaní“. Nedokončená investícia je nevyužiteľná a bude potrebné ju riešiť formou zmarenej investície. Žiadosť o zmarenie investície na účte 042 bola na PSK podaná 24..2025, ku dňu závierky sme nedostali odpoveď.

## 6. Zásady pre vykazovanie transferov

O nároku na dotácie zo štátneho rozpočtu sa účtuje, ak je takmer isté, že sa splnia všetky podmienky súvisiace s dotáciou a súčasne, že sa dotácia poskytne.

**Bežný transfer** od iných subjektov ako od zriaďovateľa - sa zúčtuje do výnosov vo vecnej a časovej súvislosti s nákladmi hrazenými z tohto transferu

**Bežný transfer** od zriaďovateľa - sa zúčtuje do výnosov vo vecnej a časovej súvislosti s výdavkami z tohto transferu

**Kapitálový transfer** od iných subjektov ako od zriaďovateľa - sa zúčtuje do výnosov vo vecnej a časovej súvislosti s nákladmi z majetku obstaraného z tohto kapitálového transferu (napr. s odpismi, s opravnou položkou, so zostatkovou hodnotou vyradeného dlhodobého majetku).

**Kapitálový transfer** od zriaďovateľa - sa zúčtuje do výnosov vo vecnej a časovej súvislosti s nákladmi z majetku obstaraného z tohto kapitálového transferu (napr. s odpismi, s opravnou položkou, so zostatkovou hodnotou vyradeného dlhodobého majetku).

## 7. Spôsob prepočtu údajov v cudzích menách na menu euro.

Majetok a záväzky vyjadrené v cudzej mene sa ku dňu uskutočnenia účtovného prípadu prepočítavajú na menu euro kurzom určeným a vyhláseným Európskou centrálnou bankou alebo Národnou bankou Slovenska v deň predchádzajúci dňu uskutočnenia účtovného prípadu.

Na ocenenie prírastku cudzej meny nakúpenej za euro sa použije kurz, za ktorý bola táto cudzia mena nakúpená.

Na úbytok rovnakej cudzej meny v hotovosti sa na prepočet cudzej meny na eurá použije kurz Európskej centrálnej banky alebo Národnej banky Slovenska v deň predchádzajúci dňu uskutočnenia účtovného prípadu.

Majetok a záväzky vyjadrené v cudzej mene (okrem prijatých a poskytnutých preddavkov) sa ku dňu, ku ktorému sa zostavuje účtovná závierka, prepočítavajú na menu euro kurzom Európskej centrálnej banky alebo Národnej banky Slovenska v deň, ku ktorému sa zostavuje účtovná závierka, a účtujú sa s vplyvom na výsledok hospodárenia.

## Čl. III

### Informácie o údajoch na strane aktív súvahy

#### A Neobežný majetok

#### 1. Dlhodobý nehmotný majetok a dlhodobý hmotný majetok

##### a) prehľad o pohybe dlhodobého majetku (tabuľka č.1)

Textová časť k tabuľke č.1:

Z dôvodu účtovania odpisov došlo k prírastku oprávok v celkovej výške 86 982,72 € EUR .

V roku 2025 sme nevyradili žiaden IM.

Z dôvodu **rekonštrukcie školského internátu** na pokyn zriaďovateľa sme k 1.4.2025 budovu školského internátu v sume 278 341,94 € vyňali zo správy SPŠ elektrotechnickej v Prešove a na čas rekonštrukcie je v správe PSK.

| Účet  | Opis významnej položky prírastkov a úbytkov dlhodobého majetku                        | Prírastok v € | Úbytok v € |
|-------|---|---------------|------------|
| 021-1 | Technické zhodnotenie budovy č. 1 - debarierizácia                                    | 212156,68     |            |
| 022-5 | Výťah - debarierizácia  | 42 139,01     |            |
| 022-5 | Šikmá schodisková plošina bezbariérová - debarierizácia                               | 35 494,15     |            |
| 021-2 | Zelený ECO prístrešok pre bicykle v škole pri ŠB2                                     | 9348,00       |            |
| 022-5 | Autonabíjačka v ECO prístrešku pri ŠB2  | 934,80        |            |
| 022-5 | Nabíjačka na bicykle v ECO prístrešku pri ŠB2   | 2 609,00      |            |
| 022-4 | Farebné multifunkčné zariadenia – tlačiareň OKI 2 ks – bezplatné nadobudnutie         | 3719,52       |            |
| 042   | Projektová dokumentácia v rámci Centra excelentnosti                                  | 14034,30      |            |
| 042   | PD v rámci Rekonštrukcie a zateplenia strechy ŠB1                                     | 16728,00      |            |
| 042   | Inžinierska činnosť v rámci Rekonštrukcie a zateplenia strechy ŠB1                    | 1353,00       |            |
| 042   | Rekonštrukcia školského internátu – pripojovací poplatok, sprístupnenie zariadení VSD | 1827,00       |            |

b) spôsob a výška poistenia dlhodobého nehmotného majetku a dlhodobého hmotného majetku

| Druh poisteného majetku             | Spôsob poistenia   | Výška poistenia |
|-------------------------------------|--|-----------------|
| Hnuteľný majetok – motorové vozidlo | Havarijné poistenie a PZP, poistenie prepravovaných osôb                   | 425,64          |
| Hnuteľný a nehnuteľný majetok       | Poistenie majetku a zodpovednosti za škodu, vrátane IROP a iných projektov | 5371,06         |

c) opis a hodnota dlhodobého majetku vo vlastníctve účtovnej jednotky

| Majetok,<br>ku ktorému má účtovná jednotka vlastnícke právo | Suma       |
|---|------------|
| Stroje, prístroje, zariadenia, inventár                     | 426 161,01 |
| Dopravné prostriedky vrátane prívesného vozíka              | 19054,70   |
|   |            |

d) opis a hodnota dlhodobého majetku, ku ktorému účtovná jednotka nemá vlastnícke právo, t.j. majetok v správe účtovnej jednotky,

| Majetok,<br>ku ktorému nemá účtovná jednotka vlastnícke právo  | Suma       |
|--|------------|
| Majetok v správe účtovnej jednotky:  |            |
| - budova školy   | 1107611,67 |
| - garáž murovaná   | 218,15     |
| - dielne   | 8811,52    |
| - školská budova č.2   | 494271,39  |
| - školská predajňa   | 4155,68    |
| - posilňovňa pri ŠB2   | 8600,00    |
| - outworkový park  | 9000,00    |
| - multifunkčné ihrisko   | 98240,39   |
| - pozemky  | 23201,56   |
| - zelený prístrešok pre bicykle v škole  | 9348,00    |
| Majetok, ktorý využíva účtovná jednotka na základe darovacej zmluvy, a to:   | 67565,91   |
| - MŠVVaM(notebooky 45 ks, tablety 68 ks, počítače 13 ks, multifunkčné zariadenie 2 ks)   | 64136,64   |
| - REGADA, s.r.o. (učebné pomôcky)  | 1000,00    |
| - Simens, s.r.o. (SIMATIC)   | 1388,37    |
| - NESS KE, s.r.o. (CISCO)  | 1140,00    |
| - MŠVVaM (notebooky 2 ks, tablet 1 ks, multifunkčné zariadenie 3 ks, počítače 15 ks, projektor 1 ks, monitor 1 ks, ozvučovací zariadenie 9 ks) | 21254,39   |
| Majetok, ktorý využíva účtovná jednotka na základe zmluvy o výpožičke, a to:   | 60000,00   |
| - LEYARD EUROPE s.r.o. ( LED obrazovka 8 x 6 panelov)  | 60000,00   |

e) opis dôvodov zvýšenia, zníženia a zrušenia opravných položiek k dlhodobému nehmotnému majetku a dlhodobému hmotnému majetku.

V roku 2024 bola vytvorená opravná položka k nevyužitej projektovej dokumentácii na realizáciu stavby „Rozšírenie, rekonštrukcia a modernizácia SPŠE – zvýšenie kvality v poskytovaní edukačných služieb“ vo výške 100% v sume 43 792,00 €.

| Druh DM, ku ktorému bola tvorená opravná položka | Zostatok OP k 31.12.2024 | Zvýšenie OP | Zníženie OP | Zrušenie OP | Zostatok OP k 31.12.2025 | Dôvod zvýšenie, zníženia a zrušenia OP   |
|--|--------------------------|-------------|-------------|-------------|--------------------------|--|
| 042 - Projektová dokumentácia                    | 43792,00                 |             |             |             | 43792,00                 | Zmarená PD na realizáciu stavby „Rozšírenie, rekonštrukcia a modernizácia SPŠE – zvýšenie kvality v poskytovaní edukačných služieb |

## Obežný majetok

### 1. Pohľadávky

#### a) významné pohľadávky podľa jednotlivých položiek súvahy

| Pohľadávka           | Riadok súvahy | Hodnota pohľadávok | Opis                              |
|----------------------|---------------|--------------------|-----------------------------------|
| 378 – Iné pohľadávky | 081           | 76,35              | PHM v nádrži školského automobilu |
| <b>Spolu</b>         |               | <b>76,35</b>       |                                   |

#### b) pohľadávky podľa doby splatnosti (riadky 048 až 060 súvahy) - tabuľka č.4

Textová časť k tabuľke č.4:

K 31.12.2025 máme pohľadávky –zakúpenú naftu v sume 76,35 € v nádrži služobného vozidla.

| Pohľadávky                           | Zostatok k 31.12.2024 | Zostatok k 31.12.2025 | Z toho pohľadávky po lehote splatnosti - suma, popis |
|--------------------------------------|-----------------------|-----------------------|--|
| <b>Dlhodobé pohľadávky z toho:</b>   | 0                     | 0                     | 0  |
| -                                    |                       |                       |  |
| <b>Krátkodobé pohľadávky z toho:</b> | 71,47                 | 76,35                 | 0  |
| -                                    |                       |                       |  |
| -                                    |                       |                       |  |
| -                                    |                       |                       |  |
| -                                    |                       |                       |  |

#### c) pohľadávky podľa zostatkovej doby splatnosti (riadky 048 až 060 súvahy) - tabuľka č.4

Textová časť k tabuľke č.4: Neevidujeme žiadne faktúry po splatnosti.

| Pohľadávky  | Zostatok k 31.12.2025 | Zostatok k 31.12.2024 |
|---|-----------------------|-----------------------|
| <b>Pohľadávky z toho:</b>                                       |                       |                       |
| a) so zostatkovou dobou splatnosti do 1 roka z toho:            |                       |                       |
| -   |                       |                       |
| -   |                       |                       |
| b) so zostatkovou dobou splatnosti od 1 roka do 5 rokov z toho: |                       |                       |
| -   |                       |                       |
| -   |                       |                       |
| c) so zostatkovou dobou splatnosti nad 5 rokov z toho:          |                       |                       |
| -   |                       |                       |

## 2. Finančný majetok

### a) významné zložky krátkodobého finančného majetku

| Krátkodobý finančný majetok | Riadok súvahy | Zostatok k 31.12.2024 | Prírastky +      | Úbytky -         | Zostatok k 31.12.2025 |
|-----------------------------|---------------|-----------------------|------------------|------------------|-----------------------|
| Ceniny                      | 087           | 0,00                  | 980,00           | 980,00           | 0,00                  |
| Bankové účty                | 088           | 298279,46             | 544096,04        | 506431,74        | 335943,76             |
| Pokladnica                  | 086           | 0                     |                  |                  |                       |
| <b>Spolu</b>                | <b>085</b>    | <b>298279,46</b>      | <b>545076,04</b> | <b>507411,74</b> | <b>335943,76</b>      |

## 3. Časové rozlíšenie

Významné položky časového rozlíšenia nákladov budúcich období (r.111 súvahy) a príjmov budúcich období (r. 113 súvahy)

### Významné položky časového rozlíšenia nákladov budúcich období a príjmov budúcich období

| Opis jednotlivých významných položiek časového rozlíšenia | Zostatok k 31.12.2024 | Zostatok k 31.12.2025 |
|---|-----------------------|-----------------------|
| Náklady budúcich období spolu z toho:                     | <b>1337,30</b>        | <b>3400,46</b>        |
| - Web doména, ASC agenda                                  | 780,27                | 1083,66               |
| - predplatné  | 301,63                | 268,01                |
| - ostatné   | 255,40                | 2048,79               |
| Príjmy budúcich období spolu z toho:                      |                       |                       |
| -   |                       |                       |

## Čl. IV

### Informácie o údajoch na strane pasív súvahy

#### A. Vlastné imanie - tabuľka č.5

| Názov položky Účet  | Zostatok k 31.12.2024 | Zvýšenie | Zníženie | Presun    | Zostatok k 31.12.2025 | Opis jednotlivých položiek a opis zmien jednotlivých položiek vlastného imania, najmä zmeny oceňovacích rozdielov, opravy významných chýb minulých rokov |
|---|-----------------------|----------|----------|-----------|-----------------------|--|
| 428 - Nevysporiadaný výsledok hospodárenia minulých rokov | 27693,01              |          | 297,67   | -13755,53 | 13639,81              | (presun HV 2024)   |
| Výsledok hospodárenia (431)                               | -13755,53             | 734,14   |          | 13755,53  | -734,14               | nový HV 2025, preúčtovanie HV za rok 2024,   |

Textová časť k tabuľke č.5:

V roku 2024 bol celkový výsledok hospodárenia strata vo výške 13755,53 €, a to: za PČ zisk vo výške 239,84 € a za školu strata vo výške 13995,37 €, ktorý bol preúčtovaný na účet 428 - Fond investičného majetku /presun/ .

V roku 2025 je výsledok hospodárenia zisk vo výške 734,14 €, t.j. v škole strata 938,02 € a v PČ zisk 1672,16 €.

## B. Závazky

### 1. Rezervy (r. 127 súvahy) - tabuľka č.6-7

V roku 2024 sme netvorili rezervy, v roku 2025 sme tvorili rezervu na jubilejnú odmenu v školskom internáte vo výške 1880,00 €, odvody 676,00 €, odchodné v školskom internáte v sume 3388,00 € a odvody v sume 1218,00 €, spolu 7162,00 EUR.

Predpokladaný rok použitia rezerv a opis významných položiek rezerv

| Názov položky / Suma                  | Predpokladaný rok použitia |
|---------------------------------------|----------------------------|
| Jubilejná odmena + odvody / 2556,00 € | 2026                       |
| Odchodné + odvody / 4606,00 €         | 2026                       |

### 2. Závazky podľa doby splatnosti (riadky 140 a 151 súvahy) - tabuľka č.8

#### a) závazky podľa doby splatnosti (riadky 140 a 151 súvahy) - tabuľka č.8

Textová časť k tabuľke č.8 - škola neeviduje žiadne závazky po lehote splatnosti

| Závazky   | Zostatok k 31.12.2024 | Zostatok k 31.12.2025 |
|---|-----------------------|-----------------------|
| <b>Dlhodobé závazky (r.140 súvahy), z toho:</b>                             | <b>6953,87</b>        | <b>3028,85</b>        |
| - závazky zo sociálneho fondu   | 6265,19               | 2868,17               |
| - závazky z finančnej zábezpeky na nájomné                                  | 688,68                | 160,68                |
| <b>Krátkodobé závazky (r.151 súvahy), z toho:</b>                           | <b>302379,83</b>      | <b>336241,09</b>      |
| - závazky voči dodávateľom  | 16560,14              | 9562,16               |
| - závazky voči zamestnancom   | 118447,56             | 128145,06             |
| - závazky voči poisťovniam  | 77055,15              | 85765,48              |
| - závazky voči daňovému úradu   | 13731,42              | 18031,64              |
| - závazky - transfery a ostatné zúčtovania so subjektami mimo VS (účet 372) | 10604,68              | 0,00                  |
| - závazky – zúčtovanie s Európskou úniou (účet 371)                         | 65329,26              | 93556,85              |
| - ostatné závazky   | 651,62                | 985,63                |

#### b) závazky podľa zostatkovej doby splatnosti (riadky 140 a 151 súvahy) – tabuľka č.8

Textová časť k tabuľke č.8: Závazky týkajúce sa miezd a odvodov sú splatné v januári 2026, nevyčerpané prostriedky za projekty Erasmus+ sa použijú v roku 2026 a 2027, faktúry uhradíme v priebehu januára 2026 - to sú závazky so zostatkovou dobou splatnosti do jedného roka (336241,09 €).

Dlhodobé závazky sú závazky zo sociálneho fondu 2868,17 €) a finančné zábezpeky za nájom (160,68 €).

## 3. Časové rozlíšenie

### a) významné položky časového rozlíšenia výdavkov budúcich období a výnosov budúcich období podľa jednotlivých položiek súvahy

| Opis významnej položky časového rozlíšenia            | Zostatok k 31.12.2024 | Zostatok k 31.12.2025 |
|---|-----------------------|-----------------------|
| Výdavky budúcich období (r. súvahy 181) spolu z toho: | <b>0,00</b>           | <b>0,00</b>           |
| -   | -                     | -                     |
| Výnosy budúcich období (r. súvahy 182) spolu z toho:  | <b>426950,60</b>      | <b>574078,50</b>      |
| - zúčtovanie KT z EÚ, ŠR (Debarierizácia)             | 425534,00             | 558466,03             |
| - zúčtovanie KT – dar (Zelený prístrešok pre bicykle) | 0                     | 12180,76              |
| - náklady budúcich období                             | 1098,30               | 2327,33               |
| - nájom vopred uhradený za rok 2026                   | 318,30                | 1104,38               |

b) informácia o prijatých **kapitálových transferoch** zaúčtovaných na účte 384

| Kapitálový transfer na:                                | Stav k 31.12.2024 | Stav k 31.12.2025 |
|--|-------------------|-------------------|
| - Debarierizácia SPŠE                                  |                   | 184315,91         |
| - Bezplatné nadobudnutie 2 ks multifunkčných zariadení |                   | 3719,52           |
| - Zelený prístrešok pre bicykle v škole                |                   | 12891,80          |

**Čl. V**

**Informácie o výnosoch a nákladoch**

**1. Výnosy - popis a výška významných položiek výnosov**

| Opis /číslo účtu a názov/  | Suma k 31.12.2024 | Suma k 31.12.2025 |
|--|-------------------|-------------------|
| <b>a) tržby za vlastné výkony a tovar</b>  |                   |                   |
| 602 - Tržby z predaja služieb z toho:  | 16719,12          | 12020,36          |
| <b>b) zmena stavu vnútroorganizačných zásob</b>  |                   |                   |
| <b>c) aktivácia</b>  |                   |                   |
| <b>d) daňové a colné výnosy a výnosy z poplatkov</b>   |                   |                   |
| 632 - Daňové výnosy samosprávy:  |                   |                   |
| 633 - Výnosy z poplatkov:  |                   |                   |
| <b>e) finančné výnosy</b>  |                   |                   |
| 661 - Tržby z predaja CP :   |                   |                   |
| 662 - Úroky :  |                   |                   |
| 668 - Ostatné finančné výnosy :  |                   |                   |
| <b>f) mimoriadne výnosy</b>  |                   |                   |
| 672 - Náhrady škôd :   |                   |                   |
| <b>g) výnosy z transferov a rozpočtových príjmov v obciach, VÚC a v RO a PO zriadených obcou alebo VÚC</b> |                   |                   |
| 691 - Výnosy z bežných transferov z rozpočtu obce, VÚC :   | 267433,61         | 198683,28         |
| 692 - Výnosy z kapitálových transferov z rozpočtu obce, VÚC :  | 86397,45          | 30985,76          |
| 693 - Výnosy samosprávy z bežných transferov zo ŠR :   | 2555430,98        | 2696567,65        |
| 694 - Výnosy samosprávy z kapitálových transferov zo ŠR :  | 49584,91          | 55103,40          |
| 695 - Výnosy samosprávy z bežných transferov od EÚ:  | 86982,75          | 86375,12          |
| 696 - Výnosy samosprávy z kapitálových transferov od EÚ :  |                   |                   |
| 697 - Výnosy samosprávy z bežných transferov od ostatných subjektov mimo verejnej správy :                 | 49521,28          | 34420,00          |
| 698 - Výnosy samosprávy z kapitálových transferov od ostatných subjektov mimo verejnej správy :            |                   |                   |
| 699 - Výnosy samosprávy z odvodu rozpočtových príjmov :  |                   |                   |
| <b>h) ostatné výnosy</b>   |                   |                   |
| 641 - Tržby z predaja DNM a DHM :  |                   |                   |
| 642 - Tržby z predaja materiálu :  |                   |                   |
| 644 - Zmluvné pokuty, penále a úroky z omeškania :   |                   |                   |
| 645 - Ostatné pokuty, penále a úroky z omeškania :   |                   |                   |
| 646 - Výnosy z odpísaných pohľadávok :   |                   |                   |
| 648 - Ostatné výnosy z toho:   | 6819,31           | 21410,19          |
| <b>i) zúčtovanie rezerv, opravných položiek, časového rozlíšenia</b>                                       |                   |                   |
| 653 - Zúčtovanie ostatných rezerv z prevádzkovej činnosti:   | 2532,00           | 0                 |
| 658 - Zúčtovanie ostatných opravných položiek z prevádzkovej činnosti:                                     |                   |                   |

Celková výška výnosov k 31.12.2025 bola vykázaná vo výške 3 136 276,80 €, čo predstavuje nárast oproti roku 2024, kedy bola celková výška výnosov vykázaná vo výške 3 121 421,61 €.

Najväčší podiel na výnosoch tvorili výnosy:

- výnosy z bežných transferov zo ŠR, subjektov verejnej správy vo výške 2 696 567,65 € (účet 693)
- výnosy z bežných transferov od zriaďovateľa vo výške 198 683,28 € (účet 691)
- výnosy z kapitálových transferov od zriaďovateľa vo výške 30 985,76 € (účet 692)
- výnosy samosprávy z BT od ostatných subjektov mimo VS vo výške 55 103,40 € (účet 694)
- výnosy samosprávy z bežných transferov od EÚ vo výške 86 375,12 € (účet 695).

## 2. Náklady - popis a výška významných položiek nákladov

| Opis /číslo účtu a názov/  | Suma k 31.12.2024 | Suma k 31.12.2025 |
|--|-------------------|-------------------|
| <b>a) spotrebované nákupy</b>  |                   |                   |
| 501 - Spotreba materiálu   | 161933,01         | 79439,22          |
| 502 - Spotreba energie z toho:   | 94642,9           | 89882,94          |
| - elektrická energia   |                   | 23264,61          |
| - voda   |                   | 4177,15           |
| - plyn   |                   | 62441,18          |
| 503 – Spotreba ostatných neskladovateľných dodávok                                   | 0                 | 0                 |
| <b>b) služby</b>   |                   |                   |
| 511 - Opravy a udržiavanie   | 68773,03          | 29857,04          |
| 512 – Cestovné   | 30787,72          | 25479,49          |
| 513 - Náklady na reprezentáciu   | 1592,00           | 1706,72           |
| 518 - Ostatné služby   | 117220,04         | 121504,93         |
| <b>c) osobné náklady</b>   |                   |                   |
| 521 - Mzdové náklady   | 1738324,30        | 1828269,00        |
| 524 - Záonné sociálne náklady  | 616011,74         | 650484,47         |
| 525 - Ostatné sociálne náklady   | 31263,33          | 33465,86          |
| 527 - Záonné sociálne náklady  | 54761,95          | 85943,85          |
| <b>d) dane a poplatky</b>  |                   |                   |
| 532 - Daň z nehnuteľností  |                   |                   |
| 538 - Ostatné dane a poplatky  | 8319,68           | 7247,15           |
| 531 – Daň z motorových vozidiel  | 214,60            | 216,44            |
| <b>e) odpisy, rezervy a opravné položky</b>  |                   |                   |
| 551 - Odpisy DNM a DHM z toho:   | 92372,88          | 86982,72          |
| - odpisy z vlastných zdrojov   |                   | 86271,68          |
| - odpisy z cudzích zdrojov   |                   | 711,04            |
| 553 - Tvorba ostatných rezerv:   |                   | 7162,00           |
| 558 - Tvorba ostatných opravných položiek  | 43792,00          | 0,00              |
| <b>f) finančné náklady</b>   |                   |                   |
| 561 - Predané CP a podiely   |                   |                   |
| 562 - Úroky  |                   |                   |
| 568 - Ostatné finančné náklady   | 121,65            | 283,50            |
| <b>g) mimoriadne náklady</b>   |                   |                   |
| 572 - Škody  |                   |                   |
| <b>h) náklady na transfery a náklady z odvodov príjmov</b>                           |                   |                   |
| 584 - Náklady na transfery z rozpočtu obce, VÚC do RO, PO zriadených obcou alebo VÚC |                   |                   |
| 585 - Náklady na transfery z rozpočtu obce, VÚC ostatným subjektom verejnej správy   |                   |                   |
| 586 - Náklady na transfery z rozpočtu obce, VÚC subjektov mimo verejnej správy       |                   |                   |
| 587 - Náklady na ostatné transfery   |                   |                   |
| 588 - Náklady z odvodu príjmov   | 3751,08           | 21328,80          |
| 589 - Náklady z budúceho odvodu príjmov  | 0,00              | 0,00              |
| <b>i) ostatné náklady</b>  |                   |                   |
| 541 - ZC predaného DNM a DHM   |                   |                   |
| 542 - Predaný materiál   |                   |                   |

|  |          |          |
|--|----------|----------|
| 544 - Zmluvné pokuty, penále a úroky z omeškania |          |          |
| 545 - Ostatné pokuty, penále a úroky z omeškania |          |          |
| 546 - Odpis pohľadávky                           |          |          |
| 548 - Ostatné náklady na prevádzkovú činnosť     | 71252,90 | 66094,26 |
| 549 - Manká a škody                              |          |          |
| <b>j) dane z príjmov</b>                         | 42,33    | 194,27   |
| 591 - Splatná daň z príjmov                      |          |          |

Celková výška nákladov k 31.12.2025 bola vykázaná vo výške 3 135 348,39 €, čo predstavuje malý nárast nákladov oproti roku 2024, keď bola celková výška nákladov vykázaná vo výške 3 135 134,81 €.

Najväčší podiel na nákladoch tvorili:

- mzdové náklady vo výške 1828269,00 €
- sociálne náklady vo výške 650484,47 €
- zákonné sociálne náklady vo výške 85943,85 €
- cestovné vo výške 25479,49 €
- opravy a udržiavanie budov 29857,04 €
- ostatné služby 121504,93 €
- odpisy vo výške 86982,72 €
- energie vo výške 89882,94 €
- nákup materiálu vo výške 79439,22 €
- ostatné náklady na prevádzkovú činnosť (prevažne cestovné žiakov) 66094,26 €
- v roku 2024 sme vytvorili opravnú položku k nevyužitej projektovej dokumentácii z roku 2009 vo výške 43792,00 €, nakoľko projektová dokumentácia nespĺňala technické normy platné v stavebníctve v súčasnosti a prihliadajúc na okolnosť, že školská budova č. 2 bola v roku 2019 zrekonštruovaná v rámci projektu IROP, nedokončená investícia je nevyužiteľná. V novembri 2024 zasadala škodová komisia, ktorá túto skutočnosť prerokovala a odporučila tvorbu opravnej položky vo výške 100%. V januári 2025 sme poslali žiadosť o zmarenie investície na odbor školstva PSK, k 31.12.2025 sme nedostali odpoveď.

## Čl. VI

### Informácie o údajoch na podsúvahových účtoch

#### 1. Majetok a záväzky zabezpečené derivátmi

| Opis významných položiek majetku a záväzkov | Hodnota majetku | Forma zabezpečenia |
|---|-----------------|--------------------|
|   |                 |                    |
|   |                 |                    |

#### 2. Ďalšie informácie, informácia k tabuľke č. 10

| Významné položky                                 | Hodnota   | Účet      |
|--|-----------|-----------|
| Prenajatý majetok                                |           |           |
| Majetok prijatý do úschovy                       |           |           |
| Odpísané pohľadávky                              |           |           |
| Prísne zúčtovateľné tlačivá                      |           |           |
| Materiál v skladoch civilnej ochrany             |           |           |
| Prijaté depozitá a hypotéky                      |           |           |
| Drobný hmotný majetok škola a školský internát   | 687813,22 | 750 1 110 |
| Drobný hmotný majetok škola - projekt IVP        | 128968,30 | 750 1 111 |
| Drobný hmotný majetok škola – projekt ITA        | 27121,00  | 750 1 112 |
| Drobný hmotný majetok škola – projekt IROP       | 2998,68   | 750 1 113 |
| Drobný hmotný majetok škola – projekt ESF (INEP) | 69063,90  | 750 1 114 |
| Drobný nehmotný majetok škola – projekt ESF      |           |           |

|   |           |           |
|---|-----------|-----------|
| (INEP)  | 502,80    | 750 1 115 |
| Darované učebné pomôcky                             | 67664,31  | 750 1 116 |
| Dlhodobý drobný nehmotný majetok                    | 846,00    | 750 1 117 |
| DHM v používaní – projekt DIGI EDU                  | 17534,87  | 750 1 118 |
| DHM-učebné pomôcky                                  | 324450,51 | 750 1 119 |
| Drobný hmotný majetok – podnikateľská činnosť       | 10955,13  | 750 9     |
| Neúčtovná operatívna evidencia OTE                  | 63553,13  | 780-1     |
| Neúčtovná operatívna evidencia – projekt IVP        | 2553,87   | 780-4     |
| Neúčtovná operatívna evidencia – projekt ITA        | 2634,00   | 780-2     |
| Neúčtovná operatívna evidencia - učebnice           | 79478,72  | 780-5     |
| Neúčtovná operatívna evidencia – projekt ESF (INEP) | 3271,93   | 780-3     |

## Čl. VII

### Informácie o rozpočte a hodnotenie plnenia rozpočtu

#### Informácie o rozpočte a hodnotenie plnenia rozpočtu - tabuľka č.12-14

Textová časť k tabuľke č.12-14:

Rozpočet rozpočtovej organizácie bol schválený na 17. zasadnutí Zastupiteľstva Prešovského samosprávneho kraja dňa 9. decembra 2024 uznesením č. 558/2024 vo výške 2 198 019,00 EUR pre školu a samostatne rozpočtované finančné prostriedky – podnikateľská činnosť vo výške 11 000,00 EUR, spolu 2 209 019,00 EUR a pre školský internát vo výške 228 000,00 EUR.

V príjmoch podnikateľská činnosť 11 000,00 EUR a škola v príjmoch 14 000,00 EUR, spolu 25 000,00 €.

#### Schválený rozpočet v EUR:

|                               |                     |
|-------------------------------|---------------------|
| <b>Škola BV:</b>              | <b>2 198 019,00</b> |
| <b>Školský internát:</b>      | <b>228 000,00</b>   |
| <b>Podnikateľská činnosť:</b> | <b>11 000,00</b>    |

#### Úpravy rozpočtu v EUR:

##### Škola:

|   |            |
|---|------------|
| - Úprava normatívu – mzdy a odvody                          | 20 768,00  |
| prevádzka   | - 7 717,00 |
| navýšenie počtu žiakov 9-12/2025                            | 15 155,00  |
| dofinancovanie prevádzkového normatívu do 100%              | 27 130,00  |
| dofinancovanie mzdového normatívu do 100%                   | 97 802,00  |
| presun zo mzdového normatívu do prevádzky                   | 47 732,00  |
| mzdový normatív   | -47 732,00 |
| Vzdelávacie poukazy, ZF=111, SY12=6                         | 18 323,00  |
| - Lyžiarsky kurz, ZF=111, SY12=U                            | 21 450,00  |
| - Úrad práce, sociálnych vecí a rodiny, ZF=72h              | 4 417,00   |
| - Preddavok na prevádzku, ZF=1310, SY12=Q                   | 11 356,00  |
| - Spolufinancovanie projektu Erasmus+ Akreditovaný 3, ZF=46 | 64,00      |
| - Jubilejné odmeny + odvody                                 | 7 115,00   |
| - Odmeny + odvody, ZF=111, SY12=4                           | 71 325,00  |
| - Edukačné publikácie, ZF=111, SY12=1                       | 10 962,00  |
| - Rekreačné poukazy, ZF=111, SY12=R                         | 7 220,00   |
| - Príspevok na športovú činnosť dieťaťa, ZF=111, SY12=L     | 1 447,00   |
| - Súťaž ROBOCUP - európsky, ZF=41, SY12=24                  | 7 000,00   |
| - Súťaž ROBOCUP – svetový, ZF=46                            | 5 640,00   |
| - Program DofE, ZF141, SY12=24                              | 320,00     |
| - Dofinancovanie ŠDK 12/2025, ZF=41, SY11=24                | 360,00     |

|  |           |
|--|-----------|
| - Školský podporný tím, ZF=111, SY12=C                             | 33 420,00 |
| - Pedagogický asistent, ZF=111, SY12=K                             | 6 152,00  |
| - Odchodné   | 21 131,00 |
| - Odstupné, ZF=111, SY12=G   | 17 924,00 |
| - Odmeny maturitným komisiám, ZF=111, SY12=2                       | 1 740,00  |
| - osobné náklady valorizácia 7%, ZF=111, SY12=3                    | 36 721,00 |
| - mimoriadne výsledky žiakov, ZF=111, SY12=H                       | 1 350,00  |
| - podpora žiakov zo soc. Znevýhodneného prostredia, ZF=111, SY12=M | 50,00     |
| - hmotná zainteresovanosť a odvody                                 | 9 068,00  |
| - preddavok na prevádzkový normatív 2026, ZF=111, SY12=Q           | 45 936,00 |

### **Kapitálové výdavky:**

#### **1. Debarierizácia:**

|   |            |
|---|------------|
| - Dofinancovanie z PSK, ZF=52, SY11=SLP             | 104 860,00 |
| - Predfinancovanie z PSK, ZF=52, SY11=UNI           | 63 583,00  |
| - Vrátanie predfinancovania na PSK, ZF=52, SY11=UNI | -63 583,00 |
| - 1. zálohová platba, ZF=3P01                       | 96 923,00  |
| - 1. zálohová platba, ZF=3P02                       | 19 385,00  |
| - Refundácia z MŠ SR, ZF=3P01                       | 53 030,00  |
| - Refundácia z MŠ SR, ZF=3P02 (DPH)                 | 10 553,00  |

#### **2. Centrum exelentnosti OVP pre elektrotechniku:**

|                                  |           |
|----------------------------------|-----------|
| - Projektová dokumentácia, ZF=41 | 16 495,00 |
|----------------------------------|-----------|

#### **3. Rekonštrukcia a zateplenie strechy ŠB1, ZF=41, SY11=RF:**

|                                      |            |
|--------------------------------------|------------|
| - Projektová dokumentácia            | 21 156,00  |
| - Rekonštrukcia a zateplenie strechy | 600 000,00 |

#### **4. Rekonštrukcia ŠI, ZF=41, SY11=RF:**

|                                |          |
|--------------------------------|----------|
| - Zapojenie tepelného čerpadla | 3 000,00 |
|--------------------------------|----------|

### **Školský internát:**

|  |             |
|--|-------------|
| - Za ubytovanie od rodičov, ZF=72g                   | 16 700,00   |
| - Rekreačné poukazy                                  | 600,00      |
| - Športová činnosť dieťaťa                           | 83,00       |
| - Odmeny + odvody, ZF=111, SY11=O                    | 8 429,00    |
| - Valorizácia 7%, ZF=111, SY11=V                     | 3 096,00    |
| - Jubilejná odmena + odvody                          | 2 366,00    |
| - Odchodné   | 1 395,00    |
| - Hmotná zainteresovanosť a odvody                   | 2 855,00    |
| - Dofinancovanie miezd                               | 7 000,00    |
| - Krátenie rozpočtu z dôvodu rekonštrukcie internátu | - 57 000,00 |

### **Projekt Podpora pomáhajúcich profesií 3 – Školský digitálny koordinátor:**

|                                   |           |
|-----------------------------------|-----------|
| - Príspevok z EÚ, ZF=1BB1         | 40 608,00 |
| - Príspevok zo ŠR, ZF=1BB2 a 3BB2 | 12 311,00 |

### **Ostatné úpravy (na účtoch 221)**

|   |           |
|---|-----------|
| - Projekt Erasmus+ Akreditovaný 3, ZF= 13GR                   | 49 915,00 |
| - Projekt Erasmus+ Akreditovaný 4, ZF=11GR                    | 96 000,00 |
| - Projekt Erasmus+ Robo Steam Academy, ZF=13GR                | 15 414,00 |
| - Projekt Erasmus+ Fínsko, ZF=11GR                            | 494,00    |
| - Cvičná škola, ZF=11H  | 25,00     |
| - Spolufinancovanie svetového Robocupu, ZF=11H (mesto Prešov) | 1 000,00  |
| - Dar na európsky a svetový Robocup, ZF=72a                   | 11 000,00 |
| - Projekt Zelený prístrešok na bicykle – KV, ZF=72a           | 2 892,00  |

- Projekt Zelený prístrešok na bicykle – KV, ZF=72c 10 000,00
- Dofinancovanie lyžiarskeho zázjazdu, ZF=72a 8 640,00

## 1. Plnenie príjmov:

### Schválený rozpočet:

**Príjmy – vlastné zdroje, ZF=46 14 000,00**

**Príjmy – podnikateľská činnosť, ZF=71 11 000,00**

### **Príjmy školy a školského internátu v EUR tvoria:**

- príjem od rodičov za ubytovaných žiakov 16 700,00
- príspevok z ÚPSVaR 4 417,32

### **Príjmy odovzdané na PSK:**

- príjem z prenájmu 5 017,14
- vrátky z minulých rokov BV 16 311,66
- vrátky z minulých rokov KV 4 425,65

**Príjmy celkom: 46 871,77**

## Čl. VIII

### **Informácie o skutočnostiach, ktoré nastali po dni, ku ktorému sa zostavuje účtovná zvierka do dňa zostavenia účtovnej zvierky**

Po 31. decembri 2025 nenastali také udalosti, ktoré by si vyžadovali zverejnenie alebo vykázanie v účtovnej zavierke za rok 2025.

V Prešove dňa 20.03.2026

Anna Krivdová   
osoba zodpovedná za vypracovanie

Ing. Martin BRODA, PhD.

  
**STREDNÁ PRIEMYSELNÁ ŠKOLA**  
elektrotechnická  
Plzenská 1, 080 01 Prešov  
IČO: 001612201, DIČ: SK20512772 5567

