

Poznámky k 31.12.2025

Čl. I Všeobecné údaje

1. Identifikačné údaje účtovnej jednotky

a)	
Názov účtovnej jednotky	Stredná zdravotnícka škola, Farská 23, Nitra
Sídlo účtovnej jednotky	Farská 23, 950 50 Nitra
IČO	00607321
Dátum zriadenia	1.7.2002
Spôsob zriadenia	Rozhodnutím zriaďovateľa v súlade so zákonom o rozpočtových pravidlách verejnej správy
Názov zriaďovateľa	Nitriansky samosprávny kraj
Sídlo zriaďovateľa	Rázusova 2/A, 949 01 Nitra
b) Právny dôvod na zostavenie účtovnej závierky	<input checked="" type="checkbox"/> riadna <input type="checkbox"/> mimoriadna
c) Účtovná jednotka je súčasťou konsolidovaného celku	<input checked="" type="checkbox"/> áno <input type="checkbox"/> nie
d) Účtovná jednotka je súčasťou súhrnného celku verejnej správy	<input type="checkbox"/> áno <input type="checkbox"/> nie

2. Opis činnosti účtovnej jednotky

Hlavná činnosť účtovnej jednotky	Zabezpečenie výchovy a vzdelávania prostredníctvom vzdelávacích programov odborov vzdelávania, zabezpečovanie prípravy mládeže na povolania a odborné činnosti zodpovedajúce príslušným vzdelávacím odborom, zabezpečovanie štúdia popri zamestnaní, vykonávanie ďalších činností v súlade so všeobecne platnými právnymi predpismi, v rámci podnikateľskej činnosti vykonávanie vzdelávania laickej a odbornej verejnosti v oblasti zdravotníctva a sociálnych služieb.
----------------------------------	--------------------------------------------------------------------------------------------------------------------------------------------------------------------------------------------------------------------------------------------------------------------------------------------------------------------------------------------------------------------------------------------------------------------------------------------------------------------------

3. Informácie o štatutárnych zástupcoch a o organizačnej štruktúre účtovnej jednotky

Štatutárny zástupca (meno a priezvisko) Funkcia	PhDr. Jana Debnárová, PhD. Riaditeľka školy
Štatutárny zástupca (meno a priezvisko) Funkcia	Mgr. Laura Bereczová, MSc., MPH Zástupkyňa riaditeľky školy

	Bežné účtovné obdobie	Predchádzajúce účtovné obdobie
Priemerný prepočítaný počet zamestnancov počas účtovného obdobia z toho: - počet vedúcich zamestnancov	82 3	86
Počet dobrovoľníkov, ktorí vykonávali dobrovoľnícku činnosť pre účtovnú jednotku počas účtovného obdobia	0	0

Organizačná štruktúra účtovnej jednotky:

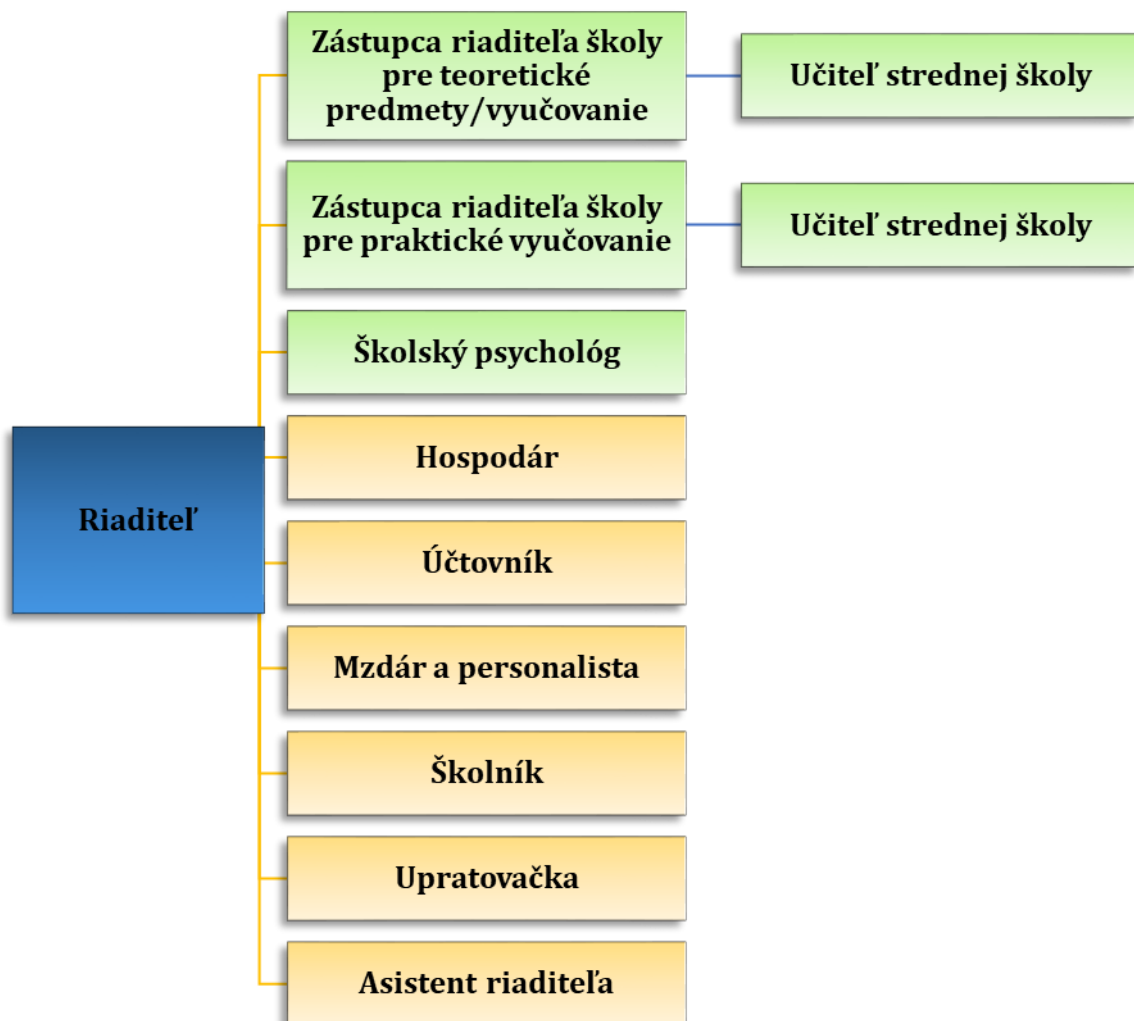

Útvar riaditeľa školy

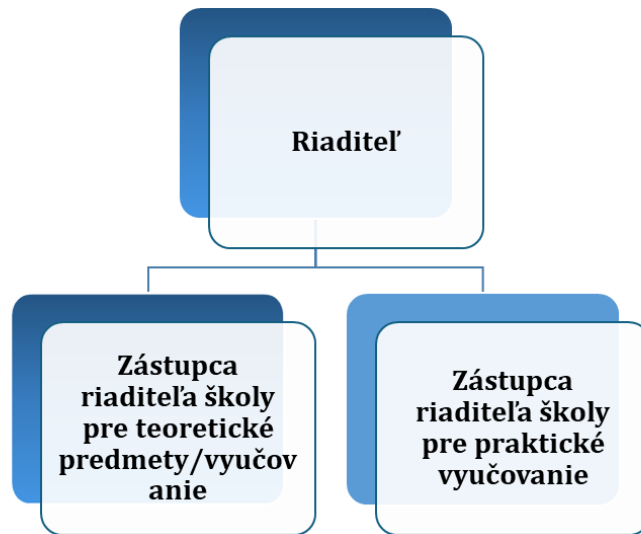

Pedagogický útvar

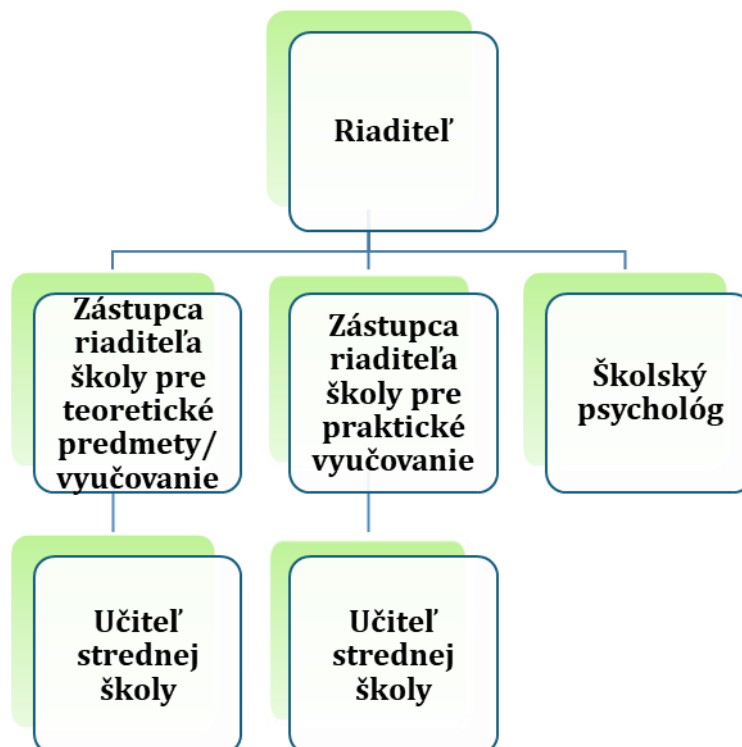

Hospodársko-správny útvar

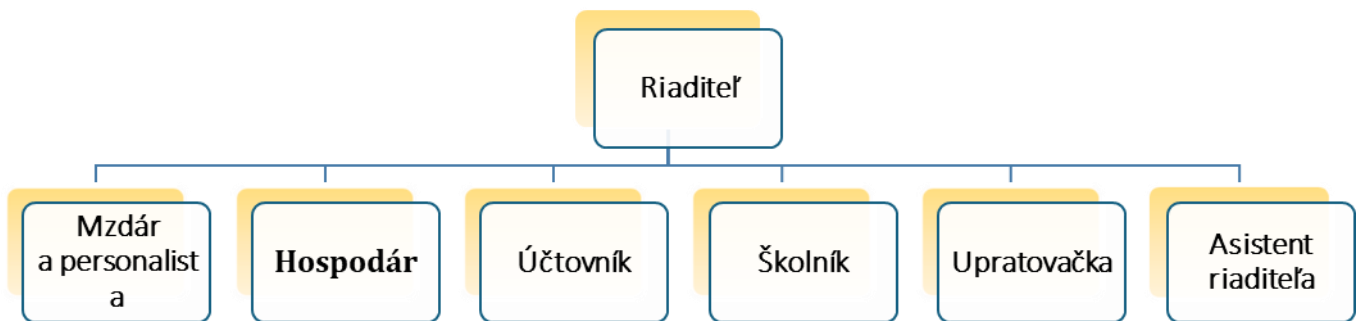

Čl. II

Informácie o účtovných zásadách a účtovných metódach

1. Účtovná závierka je zostavená za splnenia predpokladu nepretržitého pokračovania účtovnej jednotky vo svojej činnosti áno nie

2. Zmeny účtovných metód a účtovných zásad

Účtovná jednotka zmenila účtovné metódy, účtovné zásady oproti predchádzajúcemu účtovnému obdobiu áno nie

3. Spôsob ocenenia jednotlivých položiek majetku a záväzkov

Položky	Spôsob oceňovania
a) dlhodobý nehmotný majetok nakupovaný	obstarávacou cenou
b) dlhodobý nehmotný majetok vytvorený vlastnou činnosťou	vlastnými nákladmi
c) dlhodobý hmotný majetok nakupovaný	obstarávacou cenou
d) dlhodobý hmotný majetok vytvorený vlastnou činnosťou	vlastnými nákladmi
e) dlhodobý nehmotný majetok a dlhodobý hmotný majetok získaný bezodplatne	reálnou hodnotou
f) zásoby nakupované	obstarávacou cenou
g) zásoby vytvorené vlastnou činnosťou	vlastnými nákladmi
h) zásoby získané bezodplatne	reálnou hodnotou
i) pohľadávky	menovitou hodnotou

j) časové rozlíšenie na strane aktív	náklady budúcich období a príjmy budúcich období sa vykazujú vo výške, ktorá je potrebná na dodržanie zásady vecnej a časovej súvislosti s účtovným obdobím.
k) záväzky, rezervy	menovitou hodnotou oceňujú sa v očakávanej výške záväzku alebo poistno-matematickými metódami
l) časové rozlíšenie na strane pasív	výdavky budúcich období a výnosy budúcich období sa vykazujú vo výške, ktorá je potrebná na dodržanie zásady vecnej a časovej súvislosti s účtovným obdobím.

4. Spôsob zostavenia odpisového plánu pre dlhodobý majetok, doba odpisovania, sadzby odpisov a odpisové metódy pri stanovení účtovných odpisov

Odpisy dlhodobého nehmotného majetku a dlhodobého hmotného majetku sú stanovené tak, že sa vychádza z predpokladanej doby jeho užívania a predpokladaného priebehu jeho opotrebenia. Odpisovať sa začína odo dňa jeho zaradenia do používania.

Odpisovanie dlhodobého majetku, predpokladaná doba užívania a odpisové sadzby sú stanovené vo vnútornom predpise „Metodický pokyn o evidencii, účtovaní, odpisovaní dlhodobého majetku a tvorbe opravných položiek k dlhodobému majetku NSK“ a v príslušných dodatkoch k metodickému pokynu nasledovne:

Odpisová skupina		Doba odpisovania v rokoch	Ročný odpis
0		4	1/4
1		8	1/8
2		10	1/10
3		25	1/25
4		25	1/25
5		80	1/80
6	6.1	25	1/25
	6.2	80	1/80

Drobný nehmotný majetok od **100 €** do **2 400 €**, ktorý podľa rozhodnutia účtovnej jednotky nie je dlhodobým nehmotným majetkom sa účtuje pri obstaraní do nákladov na účet 518 - Ostatné služby. Po zaúčtovaní do nákladov, ho eviduje v podsúvahovej evidencii na účtoch 77x – Podsúvahové účty.

Drobný hmotný majetok od 100 € do 1 700 €, ktorý podľa rozhodnutia účtovnej jednotky nie je dlhodobým hmotným majetkom sa účtuje priamo do nákladov na účet 501 – spotreba materiálu. Po zaúčtovaní do nákladov, ho eviduje v podsúvahovej evidencii na účtoch 77x – Podsúvahové účty.

5. Zásady pre zohľadnenie zníženia hodnoty majetku.

Prechodné zníženie hodnoty majetku sa vyjadruje opravnou položkou.

Účtovná jednotka podľa vnútorného predpisu tvorila opravné položky k:

- | | | |
|-------------------------------------|------------------------------|-----------------------------------------|
| - odpisovanému dlhodobému majetku | <input type="checkbox"/> áno | <input checked="" type="checkbox"/> nie |
| - neodpisovanému dlhodobému majetku | <input type="checkbox"/> áno | <input checked="" type="checkbox"/> nie |
| - nedokončeným investíciám | <input type="checkbox"/> áno | <input checked="" type="checkbox"/> nie |
| - dlhodobému finančnému majetku | <input type="checkbox"/> áno | <input checked="" type="checkbox"/> nie |
| - zásobám | <input type="checkbox"/> áno | <input checked="" type="checkbox"/> nie |
| - pohľadávkam | <input type="checkbox"/> áno | <input checked="" type="checkbox"/> nie |

6. Zásady pre vykazovanie transferov.

O nároku na dotácie zo štátneho rozpočtu sa účtuje, ak je takmer isté, že sa splnia všetky podmienky súvisiace s dotáciou a súčasne, že sa dotácia poskytne.

Bežný transfer

- prijatý od iných subjektov ako od zriaďovateľa - sa zúčtuje do výnosov vo vecnej a časovej súvislosti s nákladmi hradenými z tohto transferu
- prijatý od zriaďovateľa - sa zúčtuje do výnosov vo vecnej a časovej súvislosti s výdavkami z tohto transferu

Kapitálový transfer

- prijatý od iných subjektov ako od zriaďovateľa - sa zúčtuje do výnosov vo vecnej a časovej súvislosti s nákladmi z majetku obstaraného z tohto kapitálového transferu (napr. s odpismi, s opravnou položkou, so zostatkovou cenou vyradeného dlhodobého majetku).
- prijatý od zriaďovateľa - sa zúčtuje do výnosov vo vecnej a časovej súvislosti s nákladmi z majetku obstaraného z tohto kapitálového transferu (napr. s odpismi, s opravnou položkou, so zostatkovou cenou vyradeného dlhodobého majetku).

7. Spôsob prepočtu údajov v cudzích menách na menu euro.

Majetok a záväzky vyjadrené v cudzej mene sa ku dňu uskutočnenia účtovného prípadu prepočítavajú na menu euro referenčným výmenným kurzom určeným a vyhláseným Európskou centrálnou bankou alebo Národnou bankou Slovenska v deň predchádzajúci dňu uskutočnenia účtovného prípadu.

Na ocenenie prírastku cudzej meny nakúpenej za euro sa použije kurz, za ktorý bola táto cudzia mena nakúpená.

Na úbytok rovnakej cudzej meny v hotovosti alebo z devízového účtu sa na prepočet cudzej meny na eurá použije referenčný výmenný kurz určený a vyhlásený Európskou centrálnou bankou alebo Národnou bankou Slovenska v deň predchádzajúci dňu uskutočnenia účtovného prípadu.

Majetok a záväzky vyjadrené v cudzej mene (okrem prijatých a poskytnutých preddavkov) sa ku dňu, ku ktorému sa zostavuje účtovná závierka, prepočítavajú na menu euro referenčným výmenným kurzom určeným a vyhláseným Európskou centrálnou bankou alebo Národnou bankou Slovenska v deň, ku ktorému sa zostavuje účtovná závierka, a účtujú sa s vplyvom na výsledok hospodárenia.

Prijaté a poskytnuté preddavky v cudzej mene prostredníctvom účtu vedeného v tejto cudzej mene sa prepočítavajú na menu euro referenčným výmenným kurzom určeným a vyhláseným Európskou

centrálnou bankou alebo Národnou bankou Slovenska v deň predchádzajúci dňu uskutočnenia účtovného prípadu. Ku dňu, ku ktorému sa zostavuje účtovná závierka, sa už neprepočítavajú.

Prijaté a poskytnuté preddavky v cudzej mene na účet zriadený v eurách a z účtu zriadeného v eurách sa prepočítavajú na menu euro kurzom, za ktorý boli tieto hodnoty nakúpené alebo predané. Ku dňu, ku ktorému sa zostavuje účtovná závierka, sa už neprepočítavajú.

Čl. III

Informácie o údajoch na strane aktív súvahy

Neobežný majetok

1. Dlhodobý nehmotný majetok a dlhodobý hmotný majetok

a) prehľad o pohybe dlhodobého majetku (tabuľka č.1)

Textová časť k tabuľke č.1

V roku 2025 nenastali žiadne pohyby dlhodobého majetku, ktoré by významným spôsobom ovplyvňovali pohľad na účtovnú závierku

b) spôsob a výška poistenia dlhodobého nehmotného majetku a dlhodobého hmotného majetku

Druh poisteného majetku	Spôsob poistenia, hodnota poisteného majetku	Výška poistenia
Súbor hnutel'ného majetku vrátane DHM, inventáru a dopravných prostriedkov	Živelné poistenie	483 447,20 €
Súbor hnutel'ného majetku vrátane DHM, inventáru a dopravných prostriedkov	Poistenie pre prípad odcudzenia	42 983,20 €
Súbor hnutel'ného majetku vrátane DHM, inventáru a dopravných prostriedkov	Vandalizmus	700,00 €
Peniaze, ceniny, preprava peňazí	Poistenie pre prípad odcudzenia	3 000,00 €
Súbor elektronických prístrojov a zariadení	Poistenie elektroniky	47 983,20 €
Zodpovednosť za škodu	Poistenie zodpovednosti za škodu	150 000,00 €

c) zriadenie záložného práva na dlhodobý nehmotný majetok a dlhodobý hmotný majetok alebo obmedzenie práva nakladať s dlhodobým majetkom

Predmet záložného práva	Účel	Suma	Záložné právo v prospech
-	-	-	-

d) opis a hodnota dlhodobého majetku vo vlastníctve účtovnej jednotky alebo v správe účtovnej jednotky

Majetok, ku ktorému má účtovná jednotka vlastnícke právo	Suma v €
Majetok v správe účtovnej jednotky /RO,PO/	41 338,50
Softvér	0,00
Oceniteľné práva	0,00
Ostatný dlhodobý nehmotný majetok (019)	0,00
Pozemky	0,00

Stredná zdravotnícka škola, Farská 23, Nitra
Poznámky individuálnej účtovnej závierky zostavenej k 31. decembru 2025

Budovy, stavby	0,00
Samostatné hnutelné veci a súbory hnutelných vecí	0,00
Dopravné prostriedky	0,00
Ostatný dlhodobý hmotný majetok (029)	0,00
Umelecké diela a zbierky	0,00
Predmety z drahých kovov	0,00

Finančný majetok

a) opis významných zložiek krátkodobého finančného majetku

Krátkodobý finančný majetok	Zostatok k 31.12.2025	Zostatok k 31.12.2024
Pokladnica	0,00	0,00
Ceniny	0,00	0,00
Bankové účty	221 088,77 €	181 897,47 €

Časové rozlíšenie

Významné položky časového rozlíšenia nákladov budúcich období a príjmov budúcich období

Opis jednotlivých významných položiek časového rozlíšenia	Zostatok k 31.12.2025	Zostatok k 31.12.2024
Náklady budúcich období spolu z toho:	4585,61	1401,34
- predplatné	569,13	1401,34
- nájomné	4016,48	0,00
Príjmy budúcich období spolu z toho:	0,00	0,00

Čl. IV

Informácie o údajoch na strane pasív súvahy

A Vlastné imanie - tabuľka č.5

Názov položky Účet	Zostatok k 31.12.2024	Prírastky	Úbytky	Presuny	Zostatok k 31.12.2025	Opis jednotlivých položiek a opis zmien jednotlivých položiek vlastného imania, najmä zmeny oceňovacích rozdielov, opravy významných chýb minulých rokov
428 - Nevysporiadaný výsledok hospodárenia minulých rokov	4787,99	-	43,80	292,03	5036,22	-
Výsledok hospodárenia (431)	292,03	-32,67	-	-292,03	-32,67	-

B Závazky

1. Rezervy - tabuľka č.6-7

Účtovná jednotka nevykazuje rezervy k 31.12.2025.

2. Závazky podľa doby splatnosti

a) záväzky podľa **doby splatnosti** (riadky 140 a 151 súvahy) - tabuľka č.8

Textová časť k tabuľke č.8 - účtovná jednotka neeviduje žiadne záväzky po lehote splatnosti.

Závazky	Zostatok k 31.12.2025	Zostatok k 31.12.2024
Dlhodobé záväzky z toho:	4905,82	5809,60
- záväzky zo sociálneho fondu	4905,82	5809,60
Krátkodobé záväzky z toho:	211179,40	171007,85
- záväzky voči dodávateľom	-	-
- záväzky voči zamestnancom	88862,03	95840,92
- záväzky voči poisťovniam	56553,35	61180,30
- záväzky voči daňovému úradu	12956,52	13804,64
- záväzky voči štátnemu rozpočtu	-	-
- záväzky z finančnej zábezpeky na verejné obstarávanie	-	-
- ostatné záväzky	194,35	181,99
		-

b) záväzky podľa **zostatkovej doby splatnosti** (riadky 140 a 151 súvahy) - tabuľka č.8

Závazky	Zostatok k 31.12.2025	Zostatok k 31.12.2024
Závazky z toho:	216085,22	176817,45
a) so zostatkovou dobou splatnosti do 1 roka z toho:	211179,40	171007,85
- záväzky voči zamestnancom	88862,03	95840,92
- záväzky voči poisťovniam	56553,35	61180,30
- záväzky voči daňovému úradu	12956,52	13804,64
- ostatné záväzky	194,35	181,99
b) so zostatkovou dobou splatnosti od 1 roka do 5 rokov z toho:	4905,82	5809,60
- záväzky zo sociálneho fondu	4905,82	5809,60
c) so zostatkovou dobou splatnosti nad 5 rokov	0	0

3. Časové rozlíšenie

a) opis významných položiek časového rozlíšenia **výdavkov budúcich období a výnosov budúcich období**

Opis významnej položky časového rozlíšenia	Zostatok k 31.12.2025	Zostatok k 31.12.2024
Výdavky budúcich období spolu z toho:	-	-
Výnosy budúcich období spolu z toho:	4585,61	1401,34
- 384	4585,61	1401,34

b) informácia o **prijatých kapitálových transferoch** zaúčtovaných na účte 384

Kapitálový transfer na:	Stav k 31.12.2025	Stav k 31.12.2024
-	-	-

Čl. V
Informácie o výnosoch a nákladoch

1. Výnosy - opis a výška významných položiek výnosov

Opis /číslo účtu a názov/	Suma k 31.12.2025	Suma k 31.12.2024
a) tržby za vlastné výkony a tovar	12592,00	13081,00
602 - Tržby z predaja služieb z toho:	12592,00	13081,00
- Podnik. Činnosť – platby za kurzy	12592,00	13081,00
604 - Tržby za tovar z toho:	-	-
-		
607 - Výnosy z nehnuteľnosti na predaj z toho:	-	-
-		
b) zmena stavu vnútroorganizačných zásob	-	-
c) aktívacia	-	-
622 - Aktivácia vnútroorganizačných služieb z toho:	-	-
-		
624 - Aktivácia DHM z toho:	-	-
-		
	-	-
d) daňové a colné výnosy a výnosy z poplatkov	-	-
632 - Daňové výnosy samosprávy z toho:	-	-
- podielové dane		
- daň z nehnuteľností		
- daň za psa		
-		
633 - Výnosy z poplatkov z toho:	-	-
- správne poplatky		
- KO a DSO		
-		
e) finančné výnosy	743,82	1352,55
661 - Tržby z predaja CP z toho:	-	-
- predaj akcií		
662 - Úroky z toho:	743,82	1307,87
- Podnik. Činnosť	18,15	44,68
668 - Ostatné finančné výnosy z toho:	-	-
-		
f) výnosy z transferov a rozpočtových príjmov v obciach, VÚC a v RO a PO zriadených obcou alebo VÚC	2173602,60	2171313,13
691 - Výnosy z bežných transferov z rozpočtu obce, VÚC z toho:	77430,72	38237,04
- bežný transfer na školský klub		
- bežný transfer na školskú jedáleň		
-		
692 - Výnosy z kapitálových transferov z rozpočtu obce, VÚC z toho:	6987,00	-
- zúčtovanie kapitálového transferu zriaďovateľa		
693 - Výnosy samosprávy z bežných transferov zo ŠR z toho:	2045893,54	2072871,35
- bežný transfer na		
-		
694 - Výnosy samosprávy z kapitálových transferov zo ŠR z toho:	-	-
- zúčtovanie kapitálového transferu zo ŠR		
695 - Výnosy samosprávy z bežných transferov od EÚ z toho:	42838,84	60204,74
-		
696 - Výnosy samosprávy z kapitálových transferov od EÚ z toho:	-	-
- zúčtovanie kapitálového transferu od EÚ		
697 - Výnosy samosprávy z bežných transferov od ostatných subjektov	452,50	-

Stredná zdravotnícka škola, Farská 23, Nitra
Poznámky individuálnej účtovnej závierky zostavenej k 31. decembru 2025

mimo verejnej správy z toho: -		
698 - Výnosy samosprávy z kapitálových transferov od ostatných subjektov mimo verejnej správy z toho: - zúčtovanie kapitálového transferu od ostatných subjektov mimo verejnej správy	-	-
699 - Výnosy samosprávy z odvodu rozpočtových príjmov z toho: - zinkasované príjmy RO	-	-
g) ostatné výnosy	27474,17	8059,67
641 - Tržby z predaja DNM a DHM z toho: -	-	-
642 - Tržby z predaja materiálu z toho:	-	-
644 - Zmluvné pokuty, penále a úroky z omeškania z toho:	-	-
645 - Ostatné pokuty, penále a úroky z omeškania z toho:	-	-
646 - Výnosy z odpísaných pohľadávok z toho: -	-	-
648 - Ostatné výnosy z toho: - podnik. Činnosť	27474,17 -	7908,67 151,00
h) zúčtovanie rezerv, opravných položiek, časového rozlíšenia	-	-
653 - Zúčtovanie ostatných rezerv z prevádzkovej činnosti z toho: -	-	-
658 - Zúčtovanie ostatných opravných položiek z prevádzkovej činnosti z toho: -	-	-

Tržby z predaja služieb boli v roku 2025 vo výške 12592,00 €, čo predstavuje pokles oproti roku 2024, kedy boli vykázané vo výške 13081,00 eur. Pokles výnosov bol spôsobený nižším záujmom o vzdelávacie aktivity, ktoré v rámci podnikateľskej činnosti poskytujeme.

Ostatné výnosy účtované na 648, ktoré boli vo výške 27474,17 € v roku 2025 vzrástli oproti roku 2024. Tvoril ho preplatok za plyn z roku 2024.

2. Náklady - opis a výška významných položiek nákladov

Opis /číslo účtu a názov/	Suma k 31.12.2025	Suma k 31.12.2024
a) spotrebované nákupy	97693,65	111725,52
501 - Spotreba materiálu z toho: - Podnik. činnosť	29716,80 3709,85	56791,94 6912,48
502 - Spotreba energie z toho: - elektrická energia - voda - plyn	67976,85 10104,47 5003,71 52868,67	48020,79
507 - Predaná nehnuteľnosť z toho: -	-	-
b) služby	134613,94	117215,76
511 - Opravy a udržiavanie z toho: - oprava xxx	-	-
512 - Cestovné	20828,39	13724,63
513 - Náklady na reprezentáciu z toho: - podnik. Činnosť	1233,26 -	993,83 50,00
518 - Ostatné služby z toho: - podnik. Činnosť	112552,29 3185,60	101471,90 975,40
c) osobné náklady	1941024,06	1923324,20

Stredná zdravotnícka škola, Farská 23, Nitra
Poznámky individuálnej účtovnej závierky zostavenej k 31. decembru 2025

521 - Mzdové náklady	1388837,60	1378864,40
- Podnik. činnosť	4080,00	3710,00
524 - Záonné sociálne náklady	491206,76	485057,05
- Podnik, činnosť	1423,63	1327,14
525 - Ostatné sociálne náklady	-	-
527 - Záonné sociálne náklady	60979,70	54365,61
d) dane a poplatky	3281,03	2769,78
532 - Daň z nehnuteľností	-	-
538 - Ostatné dane a poplatky z toho:	3281,03	2769,78
-		
548 - Ostatné náklady na prevádzkovú činnosť z toho:	2327,90	-
-		
e) odpisy, rezervy a opravné položky	6987,00	5823,00
551 - Odpisy DNM a DHM z toho:	6987,00	5823,00
- odpisy z vlastných zdrojov		
- odpisy z cudzích zdrojov		
553 - Tvorba ostatných rezerv z toho:	-	-
-		
558 - Tvorba ostatných opravných položiek z toho:	-	-
- k daňovým pohľadávkam		
- k nedaňovým pohľadávkam		
f) finančné náklady	74,40	930,23
561 - Predané CP a podiely z toho:	-	-
-		
562 - Úroky z toho:	-	-
-		
568 - Ostatné finančné náklady z toho:	74,40	930,23
- Podnik, činnosť	0,30	
g) náklady na transfery a náklady z odvodov príjmov	28061,98	8968,05
584 - Náklady na transfery z rozpočtu obce, VÚC do RO, PO zriadených obcou alebo VÚC z toho:	-	-
- bežný transfer xxx		
- zúčtovanie kapitálového transferu u zriaďovateľa		
585 - Náklady na transfery z rozpočtu obce, VÚC ostatným subjektom verejnej správy z toho:	-	-
- bežný transfer xxx		
- kapitálový transfer		
586 - Náklady na transfery z rozpočtu obce, VÚC subjektov mimo verejnej správy z toho:	-	-
- bežný transfer xxx		
- kapitálový transfer		
587 - Náklady na ostatné transfery z toho:	-	-
- bežný transfer xxx		
- kapitálový transfer		
588 - Náklady z odvodu príjmov z toho:	28061,98	8968,05
- predpis odvodu príjmov RO		
589 - Náklady z budúceho odvodu príjmov z toho:	-	-
- predpis budúceho odvodu príjmov RO		
h) ostatné náklady	2327,90	29119,26
541 - ZC predaného DNM a DHM z toho:	-	-
-		
542 - Predaný materiál z toho:	-	-
-		
544 - Zmluvné pokuty, penále a úroky z omeškania z toho:	-	-
-		

Stredná zdravotnícka škola, Farská 23, Nitra
Poznámky individuálnej účtovnej závierky zostavenej k 31. decembru 2025

545 - Ostatné pokuty, penále a úroky z omeškania z toho: -	-	-
546 - Odpis pohľadávky z toho: -	-	-
548 - Ostatné náklady na prevádzkovú činnosť z toho: -	2327,90	28802,29
549 - Manká a škody z toho: -	-	60,00
i) dane z príjmov		
591 - Splatná daň z príjmov	141,30	248,49
- podnik, činnosť	3,44	8,48

Celková výška nákladov za rok 2025 bola vykázaná vo výške 2 214 063,96 €, čo predstavuje nárast oproti roku 2024 o 14 444,29 €. Nárast nákladov bol spôsobený zvyšovaním cien za tovary, služby, zvýšením sadzby DPH, čo sa premieta do cien tovarov a služieb.

Náklady za energie oproti roku 2024 vzrástli, spotreba materiálu klesla, náklady na služby vzrástli, mzdové náklady vzrástli.

Najväčší podiel na nákladoch tvorili náklady:

- mzdové náklady vo výške 1 388 837,60 €
- sociálne náklady vo výške 491 206,76 €
- náklady na služby vo výške 134 613,94 €
- náklady za energie vo výške 67 976,85 €
- zákonné sociálne vo výške 60 979,70 €
- náklady z odvodu príjmov vo výške 28 061,98 €

Čl. VI

Informácie o údajoch na podsúvahových účtoch

1. Ďalšie informácie

Významné položky	Hodnota	Účet
Drobný hmotný majetok	474 175,26	771

Čl. VII

Informácie o rozpočte a hodnotenie plnenia rozpočtu

Informácie o rozpočte a hodnotenie plnenia rozpočtu - tabuľka č.12-14

Textová časť k tabuľke č.12-14:

Rozpočet rozpočtovej organizácie na rok 2025 bol schválený zastupiteľstvom NSK dňa 9.12.2024 uznesením č. 224/2024.

Zmeny rozpočtu sú uvedené v nasledujúcej tabuľke:

Zmena číslo	Dátum	Číslo RO	Úprava
1	15.1.2025	B1	Preddavok na prevádzkový normatív
2	15.1.2025	B2	Príspevok na kurzy pohybových aktivít

Stredná zdravotnícka škola, Farská 23, Nitra
 Poznámky individuálnej účtovnej závierky zostavenej k 31. decembru 2025

3	22.1.2025	B3	Prostriedky z predchádzajúcich rokov
4	22.1.2025	B4	Prostriedky z predchádzajúcich rokov
5	22.1.2025	B5	Prostriedky z predchádzajúcich rokov
6	22.1.2025	B6	Štipendiá
7	29.1.2025	B7	Grant od zahraničnej školy
8	29.1.2025	B8	Grant od zahraničnej školy
9	29.1.2025	B9	Školský podporný tím 1-8/2025
10	17.2.2025	B10	Úprava normatívnych prostriedkov
11	17.2.2025	B11	Vzdelávacie poukazy 1-6/2025
12	21.2.2025	B12	Grant od zahraničnej školy
13	21.2.2025	B13	Preplatok za energie
14	26.2.2025	B14	Príspevok na kurzy pohybových aktivít - nevyčerpané
15	7.3.2025	B15	Odmeny a odvody pre ocenených zamestnancov pri príležitosti „Dňa učiteľov“
16	4.4.2025	B16	Príprava školských olympiád - osobné a prevádzkové náklady
17	4.4.2025	B17	Príspevok na rekreáciu za mesiac marec 2025
18	17.4.2025	B18	Podpora integrácie detí a žiakov z Ukrajiny 1-2/2025
19	25.4.2025	B19	Erasmus + vyúčtovanie grantu
20	12.5.2025	B20	Príspevok na rekreáciu za mesiac apríl 2025
21	12.5.2025	B21	Podpora integrácie detí a žiakov z Ukrajiny 3/2025
22	30.5.2025	B22	Príspevok na edukačné publikácie na školský rok 2025/2026
23	30.5.2025	B23	Odmeny a odvody zamestnancom za vykonanú prácu
24	30.5.2025	B24	Podpora integrácie detí a žiakov z Ukrajiny 4/2025
25	19.6.2025	B25	Odmeny a odvody zamestnancom za vykonanú prácu - nevyčerpané
26	30.6.2025	B26	Prenájom priestorov vo FN Nitra
27	16.7.2025	B27	Erasmus +
28	15.7.2025	B28	Maturity - riadny termín
29	15.7.2025	B29	Úprava normatívnych prostriedkov
30	15.7.2025	B30	Podpora integrácie žiakov z Ukrajiny máj 2025
31	30.7.2025	B31	Grant od zahraničnej školy
32	11.8.2025	B32	Podpora integrácie žiakov z Ukrajiny jún 2025
33	3.9.2025	B33	Školský podporný tím 9-12/2025
34	3.9.2025	B34	Príspevok na rekreáciu 8/2025
35	10.9.2025	B35	Spolufinancovanie E+
36	10.9.2025	B36	zvýšenie platových taríf zamestnancov
37	10.10.2025	B37	Rozvojový projekt AI dni
38	10.10.2025	B38	Príspevok na rekreáciu 9/2025
39	10.10.2025	B39	Mimoriadny termín maturít
40	31.10.2025	B40	Zníženie viazanosti energií
41	14.11.2025	B41	Úprava normatívu po Eduzbere
42	14.11.2025	B42	Príspevok na rekreáciu 10/2025
43	14.11.2025	B43	Vakcíny proti hepatitíde A

44	14.11.2025	B44	Vzdelávacie poukazy
45	17.11.2025	B45	Úprava mzdových výdavkov
46	9.12.2025	B46	Príspevok na rekreáciu november 2025
47	31.12.2025	B47	Príspevok od nadácie ZSE
48	31.12.2025	B48	Štipendiá - zníženie
49	31.12.2025	B49	Úprava rozpočtu vlastných príjmov

Čl. VIII

**Informácie o skutočnostiach, ktoré nastali po dni, ku ktorému sa zostavuje účtovná závierka
do dňa zostavenia účtovnej závierky**

Po 31. decembri 2025 nenastali také udalosti, ktoré by si vyžadovali zverejnenie alebo vykázanie v účtovnej závierke za rok 2025.

Vypracovala: Ing. Lucia Kartousová
Dňa: 30.3.2026

Schválila: PhDr. Jana Debnárová, PhD.
Dňa: 30.3.2026