

## Poznámky k 31.12.2025

### Čl. I Všeobecné údaje

#### 1. Identifikačné údaje účtovnej jednotky

a)	
Názov účtovnej jednotky	Verejnoprospešné služby Liptovský Mikuláš
Sídlo účtovnej jednotky	Družstevná 1, 031 01 Liptovský Mikuláš
IČO	00183636
Dátum zriadenia	01.04.1991
Spôsob zriadenia	Uznesenie MZ L. Mikuláš č. 5/1991 z 28.03.1991
Názov zriaďovateľa	Mesto Liptovský Mikuláš
Sídlo zriaďovateľa	Štúrova 1989, 031 01 Liptovský Mikuláš
b) Právny dôvod na zostavenie účtovnej závierky	<input checked="" type="checkbox"/> riadna <input type="checkbox"/> mimoriadna
c) Účtovná jednotka je súčasťou konsolidovaného celku	<input checked="" type="checkbox"/> áno <input type="checkbox"/> nie
d) Účtovná jednotka je súčasťou súhrnného celku verejnej správy	<input checked="" type="checkbox"/> áno <input type="checkbox"/> nie

#### 2. Opis činnosti účtovnej jednotky

Hlavná činnosť účtovnej jednotky	Správa, údržba a čistenie miestnych komunikácií a verejných priestranstiev, správa a údržba verejnej zelene, údržba verejného osvetlenia, správa pohrebísk a cintorínske služby, vývoz odpadu, separácia odpadu, správa verejnoprospešných zariadení, správa zberných dvorov, správa športových zariadení, správa detských zariadení a ihrísk, správa prekládkovej stanice a kompostárne
----------------------------------	--

Podnikateľská činnosť účtovnej jednotky	Vývoz odpadu, separácia odpadu, nakladanie s odpadmi, montáž, údržba a prenájom informačných zariadení, prevádzka športových zariadení, prevádzkovanie odstavných plôch, prevádzkovanie pohrebnej služby, stavebné práce, kosenie a záhradnícke práce, dopravné práce
---	---

#### 3. Informácie o štatutárnych zástupcoch a o organizačnej štruktúre účtovnej jednotky

Štatutárny zástupca (meno a priezvisko)	Ing. Martin Kögel
Funkcia	riaditeľ

	Bežné účtovné obdobie	Predchádzajúce účtovné obdobie
Priemerný prepočítaný počet zamestnancov počas účtovného obdobia	143,40	139,50
z toho:		
- počet vedúcich zamestnancov	7	7

**Organizačná štruktúra účtovnej jednotky:**

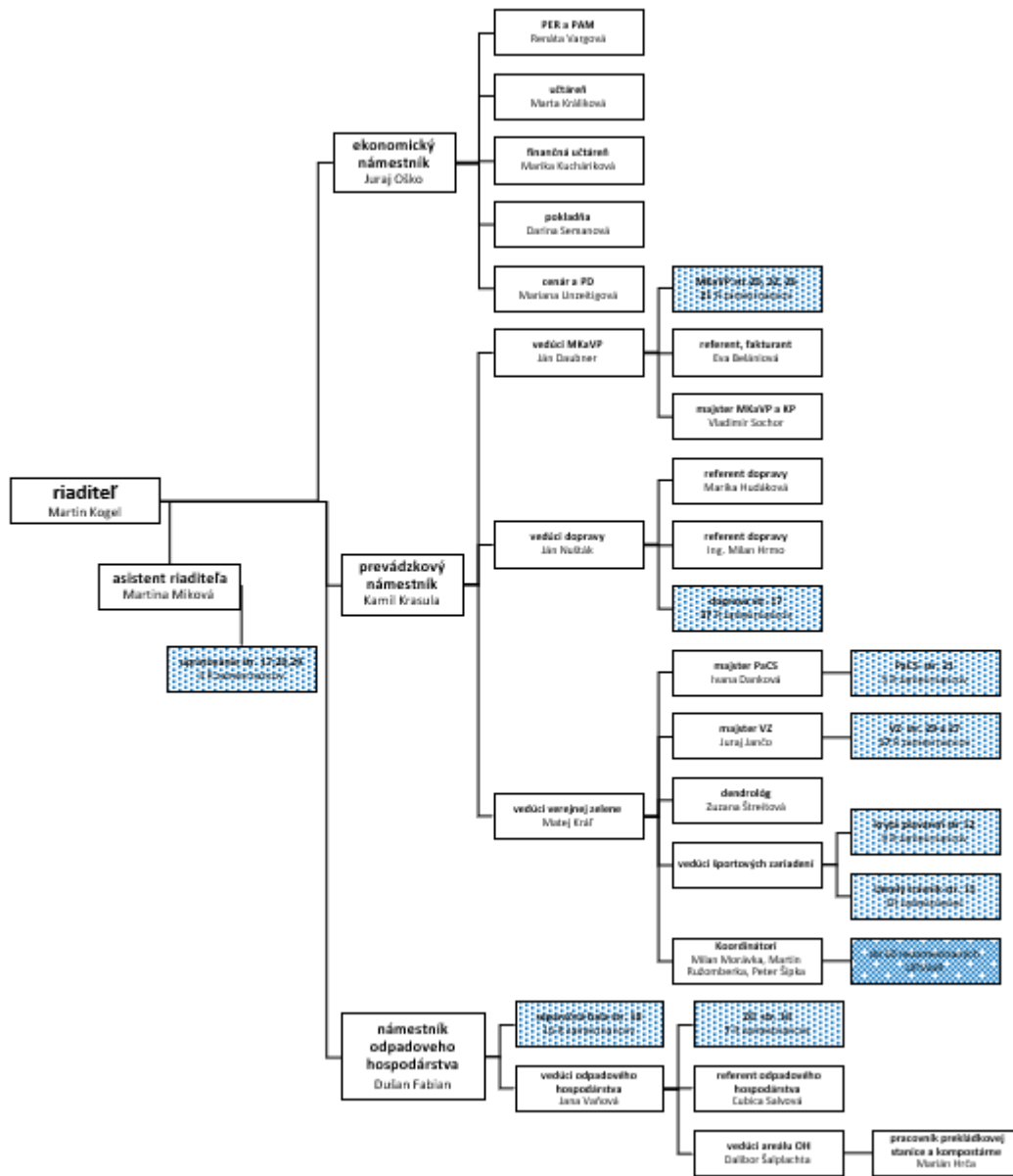

## Čl. II

### Informácie o účtovných zásadách a účtovných metódach

1. Účtovná závierka je zostavená za splnenia predpokladu nepretržitého pokračovania účtovnej jednotky vo svojej činnosti  áno  nie

2. Zmeny účtovných metód a účtovných zásad

Účtovná jednotka zmenila účtovné metódy, účtovné zásady oproti predchádzajúcemu účtovnému obdobiu  áno  nie

3. Spôsob ocenenia jednotlivých položiek majetku a záväzkov

Položky	Spôsob oceňovania
a) dlhodobý nehmotný majetok nakupovaný	obstarávacou cenou
b) dlhodobý nehmotný majetok vytvorený vlastnou činnosťou	vlastnými nákladmi
c) dlhodobý hmotný majetok nakupovaný	obstarávacou cenou
d) dlhodobý hmotný majetok vytvorený vlastnou činnosťou	vlastnými nákladmi
e) dlhodobý nehmotný majetok a dlhodobý hmotný majetok získaný bezodplatne	reálnou hodnotou
f) dlhodobý finančný majetok	obstarávacou cenou
g) zásoby nakupované	obstarávacou cenou
h) zásoby vytvorené vlastnou činnosťou	vlastnými nákladmi
i) zásoby získané bezodplatne	reálnou hodnotou
j) pohľadávky	menovitou hodnotou
k) krátkodobý finančný majetok	menovitou hodnotou
l) časové rozlíšenie na strane aktív	náklady budúcich období a príjmy budúcich období sa vykazujú vo výške, ktorá je potrebná na dodržanie zásady vecnej a časovej súvislosti s účtovným obdobím
m) záväzky, vrátane dlhopisov, pôžičiek a úverov rezervy	menovitou hodnotou oceňujú sa v očakávanej výške záväzku alebo poistno-matematickými metódami
n) časové rozlíšenie na strane pasív	výdavky budúcich období a výnosy budúcich období sa vykazujú vo výške, ktorá je potrebná na dodržanie zásady vecnej a časovej súvislosti s účtovným obdobím
o) deriváty pri nadobudnutí	reálnou hodnotou
p) majetok a záväzky zabezpečené derivátmi	reálnou hodnotou

4. Spôsob zostavenia odpisového plánu pre dlhodobý majetok, doba odpisovania, sadzby odpisov a odpisové metódy pri stanovení účtovných odpisov

Odpisy dlhodobého nehmotného majetku a dlhodobého hmotného majetku sú stanovené tak, že sa vychádza z predpokladanej doby jeho užívania a predpokladaného priebehu jeho opotrebenia. Odpisovať sa začína prvým dňom mesiaca, v ktorom bol dlhodobý majetok uvedený do používania.

Príspevková organizácia používa len rovnomerný spôsob odpisovania. Účtovné odpisy sa zaokrúhľujú na celé eurá nahor. Ak sa v priebehu používania majetku zistí, že doba odpisovania nezodpovedá opotrebeniu majetku, upravia sa odpisy majetku a doba odpisovania od 1.1. nasledujúceho roka.

Účtovná jednotka zaraďuje majetok do odpisových skupín v zmysle zákona č.595/2003 Z.z. o dani z príjmov v z.n.p.

Predpokladaná doba užívania a odpisové sadzby sú stanovené vnútornou smernicou nasledovne:

Odpisová skupina	Predpokladaná doba používania v rokoch	Ročná odpisová sadzba v %
1	4	25
2	6	16,67
3	20	5
4	20	5
5	40	2,5
6	40	2,5
7	15	6,67
8	4	25

Drobný nehmotný majetok do 2 400 €, ktorý podľa vnútorného predpisu účtovnej jednotky nie je dlhodobým nehmotným majetkom, sa účtuje pri obstaraní do nákladov na účet 518 - Ostatné služby.

Drobný hmotný majetok do 1 700 €, ktorý podľa vnútorného predpisu účtovnej jednotky nie je dlhodobým hmotným majetkom, sa účtuje ako zásoby. Sleduje sa v operatívnej evidencii na podsúvahových účtoch Triedy 7.

### 5. Zásady pre zohľadnenie zníženia hodnoty majetku.

Prechodné zníženie hodnoty majetku sa vyjadruje opravnou položkou.

Účtovná jednotka tvorila opravné položky k:

- |                                     |   |   |
|-------------------------------------|---|---|
| - odpisovanému dlhodobému majetku   | <input type="checkbox"/> áno            | <input checked="" type="checkbox"/> nie |
| - neodpisovanému dlhodobému majetku | <input type="checkbox"/> áno            | <input checked="" type="checkbox"/> nie |
| - nedokončeným investíciám          | <input type="checkbox"/> áno            | <input checked="" type="checkbox"/> nie |
| - dlhodobému finančnému majetku     | <input type="checkbox"/> áno            | <input checked="" type="checkbox"/> nie |
| - zásobám                           | <input type="checkbox"/> áno            | <input checked="" type="checkbox"/> nie |
| - pohľadávkam                       | <input checked="" type="checkbox"/> áno | <input type="checkbox"/> nie            |

Účtovná jednotka tvorila opravné položky k pohľadávkam v rámci hlavnej činnosti, pri ktorých je riziko, že ich dlžník úplne alebo čiastočne nezaplatí, ak od splatnosti pohľadávky uplynula doba dlhšia ako:

360	najviac do výšky 20 % menovitej hodnoty pohľadávky bez príslušenstva
720	najviac do výšky 50 % menovitej hodnoty pohľadávky bez príslušenstva
1080	najviac do výšky 100 % menovitej hodnoty pohľadávky bez príslušenstva

Účtovná jednotka tvorila opravné položky k pohľadávkam v rámci podnikateľskej činnosti, podľa ustanovenia § 20 zákona č.595/2003 Z.z. o dani z príjmov v z.n.p..

### 6. Zásady pre vykazovanie transferov.

O nároku na dotácie zo štátneho rozpočtu sa účtuje, ak je takmer isté, že sa splnia všetky podmienky súvisiace s dotáciou a súčasne, že sa dotácia poskytne.

#### Bežný transfer

- prijatý od iných subjektov ako od zriaďovateľa - sa zúčtuje do výnosov vo vecnej a časovej súvislosti s nákladmi hradenými z tohto transferu

- prijatý od zriaďovateľa - sa zúčtuje do výnosov vo vecnej a časovej súvislosti s výdavkami z tohto transferu

### Kapitálový transfer

- prijatý od iných subjektov ako od zriaďovateľa - sa zúčtuje do výnosov vo vecnej a časovej súvislosti s nákladmi z majetku obstaraného z tohto kapitálového transferu (napr. s odpismi, s opravnou položkou, so zostatkovou cenou vyradeného dlhodobého majetku).
- prijatý od zriaďovateľa - sa zúčtuje do výnosov vo vecnej a časovej súvislosti s nákladmi z majetku obstaraného z tohto kapitálového transferu (napr. s odpismi, s opravnou položkou, so zostatkovou cenou vyradeného dlhodobého majetku).

### 7. Spôsob prepočtu údajov v cudzích menách na menu euro.

Majetok a záväzky vyjadrené v cudzej mene sa ku dňu uskutočnenia účtovného prípadu prepočítavajú na menu euro referenčným výmenným kurzom určeným a vyhláseným Európskou centrálnou bankou alebo Národnou bankou Slovenska v deň predchádzajúci dňu uskutočnenia účtovného prípadu.

Na ocenenie prírastku cudzej meny nakúpenej za euro sa použije kurz, za ktorý bola táto cudzia mena nakúpená.

Na úbytok rovnakej cudzej meny v hotovosti alebo z devízového účtu sa na prepočet cudzej meny na eurá použije referenčný výmenný kurz určený a vyhlásený Európskou centrálnou bankou alebo Národnou bankou Slovenska v deň predchádzajúci dňu uskutočnenia účtovného prípadu.

Majetok a záväzky vyjadrené v cudzej mene (okrem prijatých a poskytnutých preddavkov) sa ku dňu, ku ktorému sa zostavuje účtovná závierka, prepočítavajú na menu euro referenčným výmenným kurzom určeným a vyhláseným Európskou centrálnou bankou alebo Národnou bankou Slovenska v deň, ku ktorému sa zostavuje účtovná závierka, a účtujú sa s vplyvom na výsledok hospodárenia.

Prijaté a poskytnuté preddavky v cudzej mene prostredníctvom účtu vedeného v tejto cudzej mene sa prepočítavajú na menu euro referenčným výmenným kurzom určeným a vyhláseným Európskou centrálnou bankou alebo Národnou bankou Slovenska v deň predchádzajúci dňu uskutočnenia účtovného prípadu. Ku dňu, ku ktorému sa zostavuje účtovná závierka, sa už neprepočítavajú.

Prijaté a poskytnuté preddavky v cudzej mene na účet zriadený v eurách a z účtu zriadeného v eurách sa prepočítavajú na menu euro kurzom, za ktorý boli tieto hodnoty nakúpené alebo predané. Ku dňu, ku ktorému sa zostavuje účtovná závierka, sa už neprepočítavajú.

## Čl. III

### Informácie o údajoch na strane aktív súvahy

#### A Neobežný majetok

#### Dlhodobý nehmotný majetok a dlhodobý hmotný majetok

##### a) prehľad o pohybe dlhodobého majetku

		Prírastky	Úbytky	Druh majetku	NS	Poznámka
Účet 013	Softvér	0,00	0,00			
		42 836,44		VO - ul. Hradišská, Podbreziny	20	odovzdanie do správy - protokol z MsÚ č. 5/2025
		234 441,55		Parkovisko - ul. Hradišská, Podbreziny	20	odovzdanie do správy - protokol z MsÚ č. 5/2025
		67 903,14		Nové elektrorozvody s PD - administratívna budova VPS	11	kapitálový transfer z MsÚ

Verejnoprospešné služby Liptovský Mikuláš, Družstevná 1, 031 01 Liptovský Mikuláš  
Poznámky individuálnej účtovnej závierky zostavenej k 31. decembru 2025

		136 085,77		Rekonštrukcia chodníka popri ceste III/2321, križovatka Požiarnicka - Mincova	20	odovzdanie do správy - protokol z MsÚ č. 8/2025
		124 338,48		Oddychovo - relaxačná zóna Podbreziny	29	odovzdanie do správy - protokol z MsÚ č. 9/2025
		19 998,58		Cintorín Vrbica - nové oplatenie	21	kapitálový transfer z MsÚ
		691 798,35		Výstavba cyklistických komunikácií v euroregióne TATRY - IV. etapa	20	odovzdanie do správy - protokol z MsÚ č. 15/2025
		1 772,43		Vstupné bočné plastové dvere do Domu smútku Vrbický cintorín	21	kapitálový transfer z MsÚ
<b>Účet 021</b>	<b>Stavby</b>	<b>1 319 174,74</b>	<b>0,00</b>			
			355,17	Plachta s colnou úpravou	20	fyzická likvidácia
			2 900,25	Drevený stánok Námestie Osloboditeľov	20	fyzická likvidácia
			2 900,25	Drevený stánok Námestie Osloboditeľov	20	fyzická likvidácia
			2 900,25	Drevený stánok Námestie Osloboditeľov	20	fyzická likvidácia
			2 900,25	Drevený stánok Námestie Osloboditeľov	20	fyzická likvidácia
			2 900,25	Drevený stánok Námestie Osloboditeľov	20	fyzická likvidácia
			2 900,25	Drevený stánok Námestie Osloboditeľov	20	fyzická likvidácia
			2 900,25	Drevený stánok Námestie Osloboditeľov	20	fyzická likvidácia
			2 900,25	Drevený stánok Námestie Osloboditeľov	20	fyzická likvidácia
			2 900,25	Drevený stánok Námestie Osloboditeľov	20	fyzická likvidácia
			2 900,25	Drevený stánok Námestie Osloboditeľov	20	fyzická likvidácia
			2 900,25	Drevený stánok Námestie Osloboditeľov	20	fyzická likvidácia
			2 900,25	Drevený stánok Námestie Osloboditeľov	20	fyzická likvidácia
			2 900,25	Drevený stánok Námestie Osloboditeľov	20	fyzická likvidácia
			2 900,25	Drevený stánok Námestie Osloboditeľov	20	fyzická likvidácia
			2 900,38	Drevený stánok Námestie Osloboditeľov	20	fyzická likvidácia
			996,31	VV- Koruna 3D, 150 cm	20	fyzická likvidácia
			996,31	VV- Koruna 3D, 150 cm	20	fyzická likvidácia
			996,31	VV- Koruna 3D, 150 cm	20	fyzická likvidácia
			996,31	VV- Koruna 3D, 150 cm	20	fyzická likvidácia
			996,31	VV- Koruna 3D, 150 cm	20	fyzická likvidácia
			996,31	VV- Koruna 3D, 150 cm	20	fyzická likvidácia

Verejnoprospešné služby Liptovský Mikuláš, Družstevná 1, 031 01 Liptovský Mikuláš  
 Poznámky individuálnej účtovnej závierky zostavenej k 31. decembru 2025

			54,29	VV- padajúci sneh set 2 ks	20	fyzická likvidácia
			54,29	VV- padajúci sneh set 2 ks	20	fyzická likvidácia
			54,29	VV- padajúci sneh set 2 ks	20	fyzická likvidácia
			54,29	VV- padajúci sneh set 2 ks	20	fyzická likvidácia
			54,29	VV- padajúci sneh set 2 ks	20	fyzická likvidácia
			76,96	VV- padajúci sneh set 2 ks	20	fyzická likvidácia
			76,96	VV- padajúci sneh set 2 ks	20	fyzická likvidácia
			76,96	VV- padajúci sneh set 2 ks	20	fyzická likvidácia
			76,96	VV- padajúci sneh set 2 ks	20	fyzická likvidácia
			76,96	VV- padajúci sneh set 2 ks	20	fyzická likvidácia
			94,06	VV-svetelné cencúle 3x1 m	20	fyzická likvidácia
			94,06	VV-svetelné cencúle 3x1 m	20	fyzická likvidácia
			94,06	VV-svetelné cencúle 3x1 m	20	fyzická likvidácia
			94,06	VV-svetelné cencúle 3x1 m	20	fyzická likvidácia
			94,06	VV-svetelné cencúle 3x1 m	20	fyzická likvidácia
			94,06	VV-svetelné cencúle 3x1 m	20	fyzická likvidácia
			49,80	VV-svetelná reťaz 20 m, červená	20	fyzická likvidácia
			49,80	VV-svetelná reťaz 20 m, červená	20	fyzická likvidácia
			49,80	VV-svetelná reťaz 20 m, červená	20	fyzická likvidácia
			49,80	VV-svetelná reťaz 20 m, červená	20	fyzická likvidácia
			49,80	VV-svetelná reťaz 20 m, červená	20	fyzická likvidácia
			49,80	VV-svetelná reťaz 20 m, červená	20	fyzická likvidácia
			49,80	VV-svetelná reťaz 20 m, červená	20	fyzická likvidácia
			49,80	VV-svetelná reťaz 20 m, červená	20	fyzická likvidácia
			49,80	VV-svetelná reťaz 20 m, červená	20	fyzická likvidácia
			80,70	VV-svetelná reťaz 20 m, ľadová biela	20	fyzická likvidácia
			80,70	VV-svetelná reťaz 20 m, ľadová biela	20	fyzická likvidácia



Verejnoprospešné služby Liptovský Mikuláš, Družstevná 1, 031 01 Liptovský Mikuláš  
 Poznámky individuálnej účtovnej závierky zostavenej k 31. decembru 2025

			66,16	VV-svetelná reťaz 20 m, ľadová/teplá biela	20	fyzická likvidácia
			66,16	VV-svetelná reťaz 20 m, ľadová/teplá biela	20	fyzická likvidácia
			66,16	VV-svetelná reťaz 20 m, ľadová/teplá biela	20	fyzická likvidácia
			199,01	VV-svetelná záclona 2 x 1,5 m, teplá biela	20	fyzická likvidácia
			199,01	VV-svetelná záclona 2 x 1,5 m, teplá biela	20	fyzická likvidácia
			2 899,36	VV-fontána svetelná	20	fyzická likvidácia
	9 288,00			Univerzálna čelná kosačka so samozberom (sekacia lišta)	20	odovzdanie do správy - protokol z MsÚ č. 4/2025
	16 975,00			Cisterna CNT1000 s postrekovou lišťou	20	odovzdanie do správy - protokol z MsÚ č. 4/2025
			1 493,73	Agregát - pec	20	fyzická likvidácia
			2 359,89	Čerpadlo Grand Septik	20	fyzická likvidácia
			387,90	Elektrická vrtačka - stojanová	20	fyzická likvidácia
			15 460,93	Kompresor ATMOS PD 200.1	20	fyzická likvidácia
			531,10	Odsávač Robland	20	fyzická likvidácia
			795,49	Univerzálna frézovacia hlava	20	fyzická likvidácia
			3 716,39	Univerzálny drevoobrábací stroj KDR 410	20	fyzická likvidácia
			142 024,92	Technológia MLP	14	fyzická likvidácia
			9 478,76	Prípojka nízkonapäťová pre MLP	14	fyzická likvidácia
			5 807,76	Kompenzačný rozvádzač MLP	14	fyzická likvidácia
			4 648,80	Technológia MLP - rekonštrukcia kompresora	14	fyzická likvidácia
	5 000,00			Aparatúra - Dom smútku Vrbický cintorín	21	kapitálový transfer z MsÚ
			9 867,09	Bagela	20	fyzická likvidácia
	2 214,00			Rýchlopínač HMK zadný na LM Z 299	27	nákup DF: 2025011076
	21 992,40			TZ - čelný nakladač HIDROMEK LM Z 299	27	odovzdanie do správy - protokol z MsÚ č. 12/2025
			6 000,00	Skateboard bez hraníc - FUN BOX 1	20	fyzická likvidácia
			5 700,00	Skateboard bez hraníc - FUN BOX 2	21	fyzická likvidácia
			800,00	Skateboard bez hraníc - FUN BOX 3	22	fyzická likvidácia
			700,00	Skateboard bez hraníc - FUN BOX 4	23	fyzická likvidácia
			800,00	Skateboard bez hraníc - FUN BOX 5	24	fyzická likvidácia

*Verejnoprospešné služby Liptovský Mikuláš, Družstevná 1, 031 01 Liptovský Mikuláš*  
 Poznámky individuálnej účtovnej závierky zostavenej k 31. decembru 2025

		9 900,00	Skateboard bez hraníc - FUN BOX 6	25	fyzická likvidácia
		7 359,09	Výdajný stojan na naftu	17	fyzická likvidácia
		9 288,00	Univerzálna čelná kosačka so samozberom (sekacia lišta)	20	protokol z MsÚ č. 16/2025 o odňatí
		16 975,00	Cisterna CNT1000 s postrekovou lištou	20	protokol z MsÚ č. 16/2025 o odňatí
	11 331,99		Univerzálna čelná kosačka so samozberom (sekacia lišta)	20	odovzdanie do správy - protokol z MsÚ č. 17/2025
	20 787,00		Cisterna CNT1000 s postrekovou lištou	20	odovzdanie do správy - protokol z MsÚ č. 17/2025
	9 383,00		Výdajný stojan na naftu PIUSI	17	nákup DF: 2025011438
	7 771,00		Elektrocentrála TP15HP s podvozkom	17	kapitálový transfer z MsÚ
	1 842,80		Set na údržbu verejnej zelene	29	kapitálový transfer z MsÚ
	4 012,96		VV-LED svet.fotorámik - srdce	20	odovzdanie do správy - protokol z MsÚ č. 19/2025
	18 224,78		VV-LED svet.VO dekor 3 hviezdy - 14 ks	20	odovzdanie do správy - protokol z MsÚ č. 19/2025
	2 072,70		VV-LED svet.reťaz m, ľadovo biela - 18 ks	20	odovzdanie do správy - protokol z MsÚ č. 19/2025
	2 072,70		VV-LED svet.reťaz 20 m, teplá biela - 18 ks	20	odovzdanie do správy - protokol z MsÚ č. 19/2025
	2 378,37		VV-LED svet.veľká fontána	20	odovzdanie do správy - protokol z MsÚ č. 19/2025
	484,20		VV-LED svet.malá fontána	20	odovzdanie do správy - protokol z MsÚ č. 19/2025
	8 519,20		VV-LED svet.reťaz 20 m, ľadovo biela - 80 ks	20	odovzdanie do správy - protokol z MsÚ č. 19/2025
	4 259,60		VV-LED svet.reťaz 20 m, teplá biela - 40 ks	20	odovzdanie do správy - protokol z MsÚ č. 19/2025
	16 581,07		VV-3D svetelný jeleň	20	odovzdanie do správy - protokol z MsÚ č. 19/2025
	6 708,22		VV-3D svetelná srna	20	odovzdanie do správy - protokol z MsÚ č. 19/2025
	4 129,77		VV-3D svetelné jeliencia	20	odovzdanie do správy - protokol z MsÚ č. 19/2025
	5 729,60		VV-3D svetelný mladý vlk	20	odovzdanie do správy - protokol z MsÚ č. 19/2025
	6 586,51		VV-3D svetelný vlk	20	odovzdanie do správy - protokol z MsÚ č. 19/2025
	12 467,35		VV-3D svetelný vyjúci vlk	20	odovzdanie do správy - protokol z MsÚ č. 19/2025
	10 739,55		VV-3D svetelný medveď	20	odovzdanie do správy - protokol z MsÚ č. 19/2025
	5 894,21		VV-3D svetelné medved'a	20	odovzdanie do správy - protokol z MsÚ č. 19/2025
	1 488,48		VV-LED svetelná sova	20	odovzdanie do správy - protokol z MsÚ č. 19/2025
	2 639,28		VV-LED svetelný jastrab	20	odovzdanie do správy - protokol z MsÚ č. 19/2025
	2 096,42		VV-3D svetelná holubica	20	odovzdanie do správy - protokol z MsÚ č. 19/2025

Verejnoprospešné služby Liptovský Mikuláš, Družstevná 1, 031 01 Liptovský Mikuláš  
Poznámky individuálnej účtovnej závierky zostavenej k 31. decembru 2025

		8 630,91		VV-3D LED svet.nápis "Liptovský Mikuláš"	20	odovzdanie do správy - protokol z MsÚ č. 19/2025
		2 100,96		VV-plastová guľa priemer 20 cm - 24 ks	20	odovzdanie do správy - protokol z MsÚ č. 19/2025
		303,60		VV-plastová guľa priemer 30 cm - 12 ks	20	odovzdanie do správy - protokol z MsÚ č. 19/2025
		97,20		VV-mašľa, strieborná - 30 ks	20	odovzdanie do správy - protokol z MsÚ č. 19/2025
		3 017,40		VV-LED svet.fotorámik - lyžiar	20	odovzdanie do správy - protokol z MsÚ č. 19/2025
		2 269,05		VV-LED svet.banner - zjazdár	20	odovzdanie do správy - protokol z MsÚ č. 19/2025
		2 239,22		VV-LED svet.banner - bežkárka	20	odovzdanie do správy - protokol z MsÚ č. 19/2025
		2 269,05		VV-LED svet.banner - bežkár	20	odovzdanie do správy - protokol z MsÚ č. 19/2025
		2 264,28		VV-LED svet.banner - horolezec	20	odovzdanie do správy - protokol z MsÚ č. 19/2025
		2 448,02		VV-LED svet.banner - hokejista	20	odovzdanie do správy - protokol z MsÚ č. 19/2025
		2 323,93		VV-LED svet.banner - snowboardista	20	odovzdanie do správy - protokol z MsÚ č. 19/2025
		2 228,49		VV-LED svet.banner - korčuliarka	20	odovzdanie do správy - protokol z MsÚ č. 19/2025
		2 269,05		VV-LED svet.banner - krasokorčuliarka	20	odovzdanie do správy - protokol z MsÚ č. 19/2025
		2 229,68		VV-LED svet.banner - sánkár	20	odovzdanie do správy - protokol z MsÚ č. 19/2025
		67 962,95		VV- výzdoba stromu v m.č.v LM - 11 ks	20	odovzdanie do správy - protokol z MsÚ č. 19/2025
		9 113,25		VV-dekor na stĺpy VO - 15 ks	20	odovzdanie do správy - protokol z MsÚ č. 19/2025
		9 644,40		VV-dekor na stĺpy VO - 19 ks	20	odovzdanie do správy - protokol z MsÚ č. 19/2025
		2 314,00		Stĺpy na vlajky Námestie ústavy - 3 ks	20	kapitálový transfer z MsÚ
		4 145,00		Zvárací agregát	17	kapitálový transfer z MsÚ
		4 504,00		Súprava technológie na špeciálne cestné práce	20	kapitálový transfer z MsÚ
		16 136,37		Samonakladačí traktorový sypač AGROMETAL	20	nákup DF: 2025011719
		6 991,87		Radlica pre potreby separačnej haly AGROMETAL	25	nákup DF: 2025011720
<b>Účet 022</b>	<b>Stroje, inventár</b>	<b>379 172,84</b>	<b>308 259,86</b>			
			4 174,67	Avia LM 926 CX	20	odpredaj OF: 2025020002
			1 821,02	Multikar LM 503 AV	20	odpredaj OF: 2025021055
			26 400,00	Traktorový príves LM 786 YG	27	odpredaj OF: 2025021306
		111 334,68		Traktor KUBOTA AB 356 YF	17	odovzdanie do správy - protokol z MsÚ č. 11/2025

Verejnoprospesné služby Liptovský Mikuláš, Družstevná 1, 031 01 Liptovský Mikuláš  
Poznámky individuálnej účtovnej zvierky zostavenej k 31. decembru 2025

			24 496,67	FIAT Freemont LM 465 CF	11	odpredaj OF: 2025022231
Účet 023	Dopravné prostriedky	111 334,68	56 892,36			
Účet 031	Pozemky	0,00	0,00			
Účet 032	Umelecké diela	0,00	0,00			
SPOLU 01 - 03		1 809 682,26	365 152,22			

b) prírastky a úbytky na účtoch obstarania

Obstaranie dlhodobého hmotného majetku

Účet	Názov obstarania	Počiatočný stav k 1.1.2025	Prírastok	Úbytok	Zostatok k 31.12.2025
042 13	Rýchlopínač HMK zadný na LMZ 299	0,00	2 214,00	2 214,00	0,00
042 13	Stĺpy na vlajky Námestie ústavy 3 ks	0,00	2 314,00	2 314,00	0,00
042 13	Zvárací agregát	0,00	4 145,00	4 145,00	0,00
042 13	Súprava technológie na špeciálne cestné práce	0,00	4 504,00	4 504,00	0,00
042 13	Samonakladací traktorový sypač Agrometall	0,00	16 136,37	16 136,37	0,00
042 13	Radlica pre potreby separačnej haly AGROMETALL SR-T2 2600	0,00	6 991,87	6 991,87	0,00
042 13	Elektrocentrála TP15HP	0,00	7 771,00	7 771,00	0,00
042 13	Set na údržbu verejnej zelene	0,00	1 842,80	1 842,80	0,00
042 29	Ozvučenie Domu smútku	0,00	5 000,00	5 000,00	0,00
042 33	Cintorín Vrbica - oplatenie	0,00	19 998,58	19 998,58	0,00
042 52	Protipovodňové opatrenia Váh	37 100,00	0,00	0,00	37 100,00
042 87	PD Zakrytie a rekultivácia skládky V. Poruba	11 921,00	0,00	0,00	11 921,00
042 103	Prekrytie skládky TKO Veterná Poruba	1 152,50	0,00	0,00	1 152,50
042 107	Nové elektrorozvody v budove správy VPS + PD	7 980,00	59 923,14	67 903,14	0,00
042 108	Plastové dvere Dom smútku	0,00	1 772,43	1 772,43	0,00
042 109	Výdajný stojan na naftu	0,00	9 383,08	9 383,08	0,00
042 110	Traktor KUBOTA z Envirofondeu	0,00	74 041,08	0,00	74 041,08
	Spolu:	<b>58 153,50</b>	<b>216 037,35</b>	<b>149 976,27</b>	<b>124 214,58</b>

c) spôsob a výška poistenia dlhodobého nehmotného majetku a dlhodobého hmotného majetku

UNIQA - predmet poistenia	Spôsob dojednania	Spoluúčasť	Poistná suma v €	Výška poistenia v €
<b>Komplexné živelné poistenie</b>				
Súbor "nehnutelností"	NC	300	57 812 597,59	11 389,08
Súbor "hnutelných vecí"	NC	300	10 550 544,23	2 078,46
Súbor "vecí zvláštnej hodnoty"	1R	300	945 741,00	3,62
Súbor "peniaze a cennosti"	1R	300	50 000,00	0,00
Súbor "obstarania hmotných investícií"	1R NC	300	3 000 000,00	0,00
Odpratávacie, demolačné náklady	1R NC	300	1 500 000,00	114,29
			<b>73 858 882,82</b>	<b>13 585,44</b>

Verejnoprospešné služby Liptovský Mikuláš, Družstevná 1, 031 01 Liptovský Mikuláš  
Poznámky individuálnej účtovnej závierky zostavenej k 31. decembru 2025

<b>Poistenie pre prípad odcudzenia</b>				
Súbor "nehnutelností"	1R NC	50	500 000,00	194,92
Súbor "hnutelných vecí"	1R NC	50	1 000 000,00	2 568,84
Súbor "vecí zvláštnej hodnoty"	1R	50	400 000,00	32,03
Súbor "peniaze a cennosti v trezore"	1R	50	50 000,00	4,95
Súbor "peniaze a cennosti prepr. poslom"	1R	50	15 000,00	0,00
			<b>1 965 000,00</b>	<b>2 800,73</b>
<b>Poistenie strojov a elektroniky</b>				
Súbor "stroje a elektronika"	1R NC	300	500 000,00	1 854,85
			<b>500 000,00</b>	<b>1 854,85</b>
<b>Poistenie skla</b>				
Súbor "skla"	1R NC	50	10 000,00	100,00
			<b>10 000,00</b>	<b>100,00</b>
<b>Ročné poistné za majetok celkom:</b>				<b>18 341,03</b>

UNIQA - predmet poistenia	Spôsob dojednania	Spoluúčasť	Poistná suma v €	Výška poistenia v €
<b>Poistenie zodpovednosti</b>				
Zodpovednosť za škodu	limit plnenia	100 € škody na majetku, 50 € škody na zdraví	700 000,00	2 000,00
<b>Ročné poistné celkom:</b>				<b>2 000,00</b>

Dopravné prostriedky a stroje sú poistené nasledovne:

Druh poistenia	Poist'ovňa	Výška poistenia v €
Povinné zmluvné poistenie	Allianz - Slovenská poisťovňa, a.s., Bratislava	24 271,49
Havarijné poistenie	Komunálna poisťovňa, Generali poisťovňa, UNIQA poisťovňa	55 582,90
Poistenie strojov a zariadení	Komunálna poisťovňa, KOOPERATIVA, ČSOB poisťovňa	4 294,81

d) opis a hodnota dlhodobého majetku vo vlastníctve účtovnej jednotky alebo v správe účtovnej jednotky

Majetok, ku ktorému má účtovná jednotka vlastnícke právo	Suma
<b>Vlastný majetok spolu</b>	<b>6 826 737,77</b>
z toho : Softvér	20 192,74
Budovy, stavby	4 683 190,18
Stroje, prístroje, zariadenia, inventár	799 633,34
Dopravné prostriedky	1 323 721,51
<b>Majetok v správe spolu</b>	<b>43 582 626,84</b>
z toho : Softvér	11 935,20
Budovy, stavby	36 393 386,36
Stroje, prístroje, zariadenia, inventár	3 676 297,61
Dopravné prostriedky	3 113 183,58
Pozemky	384 824,09
Umelecké diela	3 000,00

## B Obežný majetok

### 1. Zásoby

#### a) spôsob a výška poistenia zásob

UNIQA - predmet poistenia	Spôsob dojednania	Spoluúčasť	Poistná suma v €	Výška poistenia v €
<i>Komplexné živelné poistenie</i>				
Súbor "zásob"	1R NC	300	300 000,00	16,83
<i>Poistenie pre prípad odcudzenia</i>				
Súbor "zásob"	1R NC	50	20 000,00	14,16
<b>Ročné poistné celkom:</b>				<b>30,99</b>

#### b) opis a hodnota zásob

Účet	Druh zásob	Počiatočný stav k 1.1.2025	Prírastok	Úbytok	Zostatok k 31.12.2025
112 10	Materiál na sklade	11 478,59	255 238,94	232 404,86	34 312,67
112 11	Nafta	25 245,14	172 348,62	178 030,59	19 563,17
112 12	Benzín	673,13	16 700,14	16 645,06	728,21
112 13	Oleje	884,63	983,40	778,93	1 089,10
112 14	OOPP	3 034,64	23 747,65	25 147,96	1 634,33
132 10	Tovar na sklade	9 790,72	52 292,52	49 869,47	12 213,77
	Spolu:	<b>51 106,85</b>	<b>521 311,27</b>	<b>502 876,87</b>	<b>69 541,25</b>

### 2. Pohľadávky

#### a) opis významných pohľadávok podľa jednotlivých položiek súvahy

Pohľadávky krátkodobé	Riadok súvahy	Zostatok k 31.12.2025	Zostatok k 31.12.2024
Odberatelia	061	180 390,53	158 347,94
Poskytnuté preddavky	064	46,33	46,33
Ostatné pohľadávky	065	11 298,25	26 912,84
Pohľadávky voči zamestnancom	070	101,00	0,00
Daň z príjmov - preplatok	072	0,00	466,78
Daň z motorových vozidiel - preplatok	075	3 000,34	0,00
Iné pohľadávky	081	20 557,64	125 174,14

V ostatných pohľadávkach tvoria čiastku 10 763,01 € dobropisy z dodávateľských faktúr (preplatky energií z ročného vyúčtovania). Iné pohľadávky obsahujú finančné zábezpeky: 1 600,- € na palubné jednotky, 80,- € poštovné, 1 427,34 € palivové karty SLOVNAFT, zálohy na vratné obaly 91,30 €, pohľadávky za nájom hrobových miest 1 525,- € a 15 834,- € tvorí pohľadávka voči Mestu Liptovský Mikuláš za nezaplatený paušál BT z r. 2025 na zberné dvory.

*Verejnoprospešné služby Liptovský Mikuláš, Družstevná 1, 031 01 Liptovský Mikuláš*  
Poznámky individuálnej účtovnej závierky zostavenej k 31. decembru 2025

b) vývoj opravnej položky k pohľadávkam

Účet	Názov	Poč.stav k 1.1.2025	Tvorba	Zrušenie	Stav k 31.12.2025
391	Opravná položka k pohľadávkam	9 617,72	2 200,02	247,08	11 570,66

Opis dôvodov tvorby, zníženia a zrušenia opravných položiek k pohľadávkam

Pohľadávky	Suma OP	Dôvod tvorby, zníženia a zrušenia OP
Účet 311	2 200,02	Zvýšenie OP z dôvodu splnenia zákonných podmienok pre tvorbu OP
Účet 311	63,17	Zrušenie opravných položiek z dôvodu úhrady faktúr
Účet 311	183,91	Zrušenie opravných položiek z dôvodu odpisu pohľadávok

c) pohľadávky podľa doby splatnosti (riadky 048 a 060 súvahy)

Pohľadávky brutto (bez opravných položiek)	Zostatok k 31.12.2025	Zostatok k 31.12.2024
<b>účet 311 odberatelia</b>	<b>180 390,53</b>	<b>158 347,94</b>
Z toho:		
po splatnosti	74 474,34	65 033,65
v dobe splatnosti	105 916,19	93 314,29
<b>účet 314 poskytnuté preddavky</b>	<b>46,33</b>	<b>46,33</b>
Z toho:		
po splatnosti	46,33	46,33
v dobe splatnosti	0,00	0,00
<b>účet 315 ostatné pohľadávky</b>	<b>11 298,25</b>	<b>26 912,84</b>
Z toho:		
po splatnosti	25,71	96,00
v dobe splatnosti	11 272,54	26 816,84
<b>účet 335 pohľadávky voči zamestnancom</b>	<b>101,00</b>	<b>0,00</b>
Z toho:		
po splatnosti	0,00	0,00
v dobe splatnosti	101,00	0,00
<b>účet 341 daň z príjmov</b>	<b>0,00</b>	<b>466,78</b>
Z toho:		
po splatnosti	0,00	0,00
v dobe splatnosti	0,00	466,78
<b>účet 345 daň z motorových vozidiel</b>	<b>3 000,34</b>	<b>0,00</b>
Z toho:		
po splatnosti	0,00	0,00
v dobe splatnosti	3 000,34	0,00
<b>účet 378 iné pohľadávky</b>	<b>20 557,64</b>	<b>125 174,14</b>
Z toho:		
po splatnosti	1 475,00	290,00
v dobe splatnosti	19 082,64	124 884,14

*Verejnoprospešné služby Liptovský Mikuláš, Družstevná 1, 031 01 Liptovský Mikuláš*  
 Poznámky individuálnej účtovnej závierky zostavenej k 31. decembru 2025

d) pohľadávky **po splatnosti** (riadky 048 a 060 súvahy)

**Pohľadávky po splatnosti k 31.12.2025 (nad 300 €)**

Odberateľ	suma v €	Poznámka
DEMÄNOVÁ VILLAGE, s.r.o., Podtureň	1 210	zapl. 02.01.2026
DOM+K, s.r.o., Poprad	2 435	prebieha exekúcia
DUO CREATIVE, s.r.o., Hlohovec	3 026	930 € zapl. 16.03.2026, upomienka
Dzuriak Marian, Liptovská Ondrašová	350	upomienka
Elite technologie s.r.o., Liptovský Mikuláš	481	zapl. 26.03.2026
ENVI-PAK, a.s., Bratislava	32 845	zapl. 02.01.2026
EURODOM - SK s.r.o., Poprad	774	prebieha exekúcia
FESTA, s.r.o., Liptovský Mikuláš	770	zapl. 07.01.2026
GLOBBIZ, s.r.o., Bratislava	3 271	vymáhanie cez právneho zástupcu
HASTRA s.r.o., Žilina	1 838	vymáhanie cez právneho zástupcu
Hermione s.r.o., Bratislava	665	upomienka
I&G Ivan Gašpar, Dolný Kubín	1 958	prebieha exekúcia
InDevel, s.r.o., Žilina	677	zapl. 26.01.2026
K&M, a.s., Liptovský Mikuláš	649	prebieha exekúcia
LIPTOVBERRY, Liptovský Mikuláš	311	zapl. 13.02.2026
Liptovská vodárenská spoločnosť, a.s., L. Mikuláš	570	zapl. 09.01.2026
Lukotech, s.r.o., Bratislava	740	zapl. 03.02.2026
Ľupčianka, s.r.o., Liptovský Mikuláš	3 702	zapl. 14.01.2026
MPB&spol. s.r.o., Podtureň	400	upomienka
Murgoš Stanislav, Hlboké	321	upomienka
Neon Grip Slovakia s.r.o., Banská Bystrica	598	prebieha exekúcia
O.S.A.o.z., Liptovský Mikuláš	827	zapl. 19.01.2026
Peter Cudrák - KOSTAV, Liptovský Mikuláš	536	vymáhanie cez právneho zástupcu
Pohrebniectvo PS, s.r.o., Podtureň	1 878	zapl. 21.01.2026
Polášek Marcel, Bratislava	311	vymáhanie cez právneho zástupcu
Poľnohospodárske družstvo LM	467	zapl. 29.01.2026
PRIMA SLOVAKIA s.r.o., Liptovský Mikuláš	523	zapl. 13.02.2026
Richter René, Liptovská Porúbka	700	prebieha exekúcia
Savencia Fromage & Dairy SK, a.s., L. Mikuláš	773	zapl. 02.01.2026
STRABAG Pozemné staviteľstvo s.r.o., BA	884	zapl. 15.01.2026
THERMASTAV Liptov, s.r.o., Lipt. Mikuláš	2 567	zapl. 20.02.2026
TLM CONSTRUCT s. r. o., Bratislava	748	upomienka
Vincentis, spol. s r. o., Bratislava	362	upomienka
YMCA PRODUCTION s. r. o., Okoličné	361	upomienka

### 3. Časové rozlíšenie

#### Významné položky časového rozlíšenia nákladov budúcich období

Opis položky časového rozlíšenia	Zostatok k 31.12.2025	Zostatok k 31.12.2024
Telefónne poplatky	360,06	343,42
Internet	419,32	410,70
GPS	261,35	126,00
Predplatné časopisov a publikácií	61,67	327,53
Poistenie	40 957,70	38 506,47
Úroky z leasingov	0,00	6,06
Vstupná lekárska prehliadka	50,00	0,00
Antivírusový program ESET	678,81	715,06
Servisná podpora programov CENKROS a Evidencia odpadov	1 492,06	1 438,99
Registrácia domény – Slovak Telekom	23,22	22,78
Ročný prístup – Mzdové centrum	268,56	48,94
Licencia Flexbi - Automatický generovaný report manuálnej platby - parkoviško MsÚ LM	11,83	47,83
Spolu:	<b>44 584,58</b>	<b>41 993,78</b>

## Čl. IV

### Informácie o údajoch na strane pasív súvahy

#### A Vlastné imanie

Názov položky	Zostatok k 31.12.2024	Prírastky	Úbytky	Presuny	Zostatok k 31.12.2025
Nevysporiadaný VH minulých rokov	1 087 465,72			7 917,89	1 095 383,61
Výsledok hospodárenia	7 917,89	4 524,73		-7 917,89	4 524,73

Presun vo výške 7 917,89 € = preúčtovanie hospodárskeho výsledku za rok 2024 z účtu 431 – Výsledok hospodárenia na účet 428 – Nevysporiadaný výsledok hospodárenia minulých rokov (strata v hlavnej činnosti 9 913,81 € a zisk v podnikateľskej činnosti 17 831,70 €).

#### B Záväzky

##### 1. Rezervy

Predpokladaný rok použitia rezerv a opis významných položiek rezerv

Názov položky	Hodnota v €	Predpokladaný rok použitia
Ostatné rezervy – rezerva na monitoring skládky	103 200,00	2026 - 2045
Ostatné rezervy – rezerva na odmenu riaditeľovi a odvody	2 745,79	2026
Zákonné rezervy – rezerva na odmenu riaditeľovi a odvody	1 067,81	2026
Zákonné rezervy – rezerva na nevyčerpané dovolenky a odvody	34 546,07	2026

##### 2. Záväzky podľa doby splatnosti

###### a) krátkodobé záväzky (riadok 151 súvahy)

Závazok	Riadok súvahy	Zostatok k 31.12.2025	Zostatok k 31.12.2024
Dodávatelia	152	141 414,25	79 565,03
Záväzky z nájmu	157	0,00	2 554,79
Iné záväzky	160	2 434,92	2 537,05
Zamestnanci	163	148 519,56	147 835,03

*Verejnoprospesné služby Liptovský Mikuláš, Družstevná 1, 031 01 Liptovský Mikuláš*  
Poznámky individuálnej účtovnej závierky zostavenej k 31. decembru 2025

Zúčtovanie s orgánmi poistenia	165	98 819,72	94 005,66
Daň z príjmov	166	4 286,04	0,00
Ostatné priame dane	167	16 562,69	12 882,17
Daň z pridanej hodnoty	168	21 617,91	10 650,08
Ostatné dane a poplatky	169	0,00	46,25

Iné záväzky tvoria zrážky zamestnancov zo mzdy.

**b) dlhodobé záväzky** (riadok 140 súvahy)

Záväzok	Riadok súvahy	Zostatok k 31.12.2025	Zostatok k 31.12.2024
Záväzky zo sociálneho fondu	144	4 781,35	2 258,79

**c) záväzky podľa zostatkovej doby splatnosti** (riadky 140 a 151 súvahy)

Záväzky spolu:	Zostatok k 31.12.2025	Zostatok k 31.12.2024
	<b>438 436,44</b>	<b>352 334,85</b>
Z toho:		
po splatnosti	210,92	0,00
v dobe splatnosti	438 225,52	352 334,85

**d) popis významných položiek záväzkov na účte 321 - Dodávatelia**

Záväzok	Hodnota záväzku	Opis
AT Agrotyp, s.r.o., Ružomberok	70 000,00	Obstaranie - kolesový traktor KUBOTA s kabínou, mulčovač so zberom – z Envirofondu
Brantner Fatra, s.r.o., Martin	19 467,15	odvoz a skládokovanie odpadu
DETOX s.r.o., Banská Bystrica	6 019,27	likvidácia nebezpečného odpadu
Eko – Bio Budča s.r.o.	1 840,57	zhodnotenie BRO ( kuchynský a reštauračný )
FIN.M.O.S., Bratislava	2 735,58	odplata za umiestnenie reklamných zariadení na stĺpoch VO
ISP security s.r.o., Liptovský Mikuláš	1 848,00	poskytovanie strážnej služby
Ivan Littva, Liptovské Sliache	2 302,56	služby plošinou - vianočná výzdoba
Liptovská vodárenská spoločnosť, a.s.	9 271,21	vodné, stočné
LMT a.s., Liptovský Mikuláš	6 549,64	teplo
Ľubomír Vajzer Autotechna Spektrum	2 617,14	náhradné diely na opravy dopravných prostriedkov
OZO, a.s., Liptovský Mikuláš	5 395,03	zhodnotenie plastov
SYNERGON a.s., Banská Bystrica	1 986,45	údržba systému APV

### 3. Časové rozlíšenie

**a) popis významných položiek časového rozlíšenia výnosov budúcich období**

Popis významnej položky časového rozlíšenia	Zostatok k 31.12.2025	Zostatok k 31.12.2024
Výnosy budúcich období - Prenájom trhového stánku Obci Gôtovany	56,50	96,48

**b) informácia o prijatých kapitálových transferoch** zaúčtovaných na účte 384

Kapitálový transfer	Stav k 31.12.2025	Stav k 31.12.2024
Recyklačný fond – Systém separovaného zberu 2008	3 505,60	3 661,60
Recyklačný fond – Podzemné kontajnery 2016	36 709,00	37 897,00

Čl. V

Informácie o výnosoch a nákladoch

1. Výnosy - opis a výška významných položiek výnosov

Opis /číslo účtu a názov/	Suma k 31.12.2025	Suma k 31.12.2024
<b>a) tržby za vlastné výkony a tovar</b>		
602 - Tržby z predaja služieb	<b>1 379 760,44</b>	<b>1 281 678,78</b>
- plagátovanie	6 903,18	9 391,17
- služby úseku zelene	49 607,15	67 655,29
- služby strojného čistenia	8 079,89	7 308,15
- služby Krytej plavárne	141 802,20	174 323,97
- refakturácia elektrickej energie	5 683,77	7 057,68
- tržby za vývoz odpadu	152 076,21	126 163,10
- tržby za separáciu – zberné dvory	4 120,48	2 591,36
- tržby separačnej haly	635 381,43	513 778,48
- tržby prekládkovej stanice	178 177,12	203 503,62
- tržby za služby úseku miestnych komunikácií	68 569,38	42 978,34
- tržby za pohrebné služby	104 378,04	86 294,13
- tržby za vstupy kamenárov	243,66	409,97
- stavebné práce bez DPH	13 652,27	13 079,64
- asfaltárske práce	11 085,66	27 143,88
604 - Tržby za tovar	<b>254 670,70</b>	<b>293 074,10</b>
- odpadové nádoby	21 419,59	19 590,00
- vyseparované zložky	169 857,72	184 857,29
- kovový odpad	12 751,70	21 610,80
- pohrebný tovar	50 426,98	48 806,74
- separačné sety	43,90	17 592,50
- vrecká na biologicky rozložiteľný kuchynský odpad	170,81	616,77
<b>b) aktivácia dlhodobého hmotného majetku</b>		
624 - aktivácia dlhodobého hmotného majetku	<b>10 312,28</b>	<b>4 720,33</b>
<b>c) tržby z predaja dlhodobého nehmotného a hmotného majetku</b>		
641 - Tržby z predaja majetku	<b>16 200,00</b>	<b>14 246,67</b>
<b>d) tržby z predaja materiálu</b>		
642 - Tržby z predaja materiálu	<b>175,16</b>	<b>0,00</b>
<b>e) výnosy z transferov a rozpočtových príjmov v obciach, VÚC a v RO a PO zriadených obcou alebo VÚC</b>		
691 - Výnosy z bežných transferov z rozpočtu obce, VÚC	<b>3 430 918,83</b>	<b>3 495 583,26</b>
- bežný transfer - súpisy prác	2 525 592,35	2 476 321,47
- bežný transfer na prevádzku	854 446,00	937 422,00
- bežný účelový transfer	50 880,48	81 839,79
692 - Výnosy z kapitálových transferov z rozpočtu obce, VÚC	<b>1 293 316,92</b>	<b>1 286 872,17</b>
- zúčtovanie kapitálového transferu zriaďovateľa - odpisy		
693 - Výnosy samosprávy z bežných transferov zo štátneho rozpočtu		
- dotácia zo ŠR – odmeny podľa KZVS	157 768,17	0,00
698 - Výnosy samosprávy z kapitálových transferov od ostatných subjektov mimo verejnej správy		
- zúčtovanie kapitálového transferu od ostatných subjektov mimo verejnej správy – Recyklačný fond	<b>1 344,00</b>	<b>1 344,00</b>
<b>f) ostatné výnosy</b>		
644 - Zmluvné pokuty, penále a úroky z omeškania	<b>110,70</b>	<b>163,12</b>
648 - Ostatné výnosy	<b>193 753,95</b>	<b>224 676,72</b>
- poisťné plnenie	13 063,11	18 047,91
- náhrady škody	1 528,55	913,19
- vratky	12 639,46	32 310,21
- prenájom informačných tabúl	32 859,64	34 543,44
- prenájom informačných lamiel	7 121,18	7 333,83
- prenájom trhových stánkov	2 819,44	2 116,75
- prenájom odstavných plôch	41 296,87	44 496,06
- nájom nebytových priestorov	60,00	99,50
- nájom priestorov v Krytej plavárni	4 012,10	3 740,04

*Verejnoprospešné služby Liptovský Mikuláš, Družstevná 1, 031 01 Liptovský Mikuláš*  
Poznámky individuálnej účtovnej závierky zostavenej k 31. decembru 2025

- nájom - Umelý trávnik	1 140,00	1 290,00
- prenájom hrobových miest	34 662,00	35 415,00
- ostatné výnosy	704,22	481,15
- poplatok zo zákona za uloženie odpadu	41 847,38	43 889,64
<b>g) zúčtovanie rezerv, opravných položiek, časového rozlíšenia</b>		
652 - Zúčtovanie zákonných rezerv	<b>44 204,83</b>	<b>43 446,34</b>
- nevyčerpané dovolenky a odvody z dovoleníek PČ	43 290,48	43 446,34
- odmena riaditeľovi a odvody z odmeny PČ	914,35	0,00
653 - Zúčtovanie ostatných rezerv z prevádzkovej činnosti	<b>9 531,18</b>	<b>7 180,00</b>
- monitoring skládky HČ	7 180,00	7 180,00
- odmena riaditeľovi a odvody z odmeny HČ	2 351,18	0,00
657 - Zúčtovanie zákonných opravných položiek k pohľadávkam	<b>247,08</b>	<b>7 881,74</b>
658 - Zúčtovanie ostatných opravných položiek k pohľadávkam	<b>0,00</b>	<b>19,92</b>

Celková výška výnosov k 31.12.2025 bola vykázaná v čiastke 6 792 314,24 €. Oproti roku 2024, v ktorom boli výnosy vo výške 6 660 887,15 €, ide o celkový nárast o 131 427,09 €.

Podstatnou časťou výnosov sú bežné transfery od zriaďovateľa v sume 3 430 919 € tvoriace 50,5 % - ný podiel na celkových výnosoch. Pri medziročnom porovnaní výška bežných transferov poklesla o 64 664 € oproti roku 2024. V roku 2025 bola cez zriaďovateľa poskytnutá dotácia zo štátneho rozpočtu na odmeny podľa KZVS v sume 800 € na zamestnanca, spolu vo výške 157 768 €. Ďalšou významnou položkou výnosov je nepenažný transfer na pokrytie odpisov z majetku Mesta, ktorý majú v správe Verejnoprospešné služby. Výška výnosu z tohto titulu je 1 293 317 €, čo reprezentuje 19 % - ný podiel na výnosoch.

Tržby z predaja služieb dosiahli hodnotu 1 379 760 € pri medziročnom celkovom náraste o 98 082 €. Najväčšiu zásluhu na raste tržieb mali nákladové strediská Separáčna hala (cca 122 tis €), Vývoz odpadu (cca 26 tis €), Miestne komunikácie (cca 26 tis €) a Pohrebné služby (cca 18 tis €). Naopak pokles tržieb zaznamenali nákladové strediská Krytá plaváreň (cca 33 tis €) z dôvodu nižšej návštevnosti verejnosti, Verejná zeleň (cca 18 tis €), Prekládková stanica (cca 25 tis €) a asfaltéri (cca 16 tis €).

Aktiváciu dlhodobého majetku tvoria práce našich zamestnancov na dvoch akciách v rámci kapitálového transferu z Mesta LM: 9 640 € nové oplatenie cintorína Vrbica a 672 € vybudovanie stĺpov na vľajky Námestie ústavy.

Nárast zaznamenali aj tržby z predaja nadbytočného majetku, kde bol predaný sklápač AVIA za 1 800 €, multicar M 2501 za 2 500 €, traktorový príves za 5 900 € a osobné motorové vozidlo Fiat Freemont za 6 000 €.

Ostatné výnosy poklesli medziročne o 31 tis €. Náhrady škody od poisťovní a cudzích aj vlastných zamestnancov o 4 369 €, vyúčtovanie tepla na Krytej plavárni od LMT a.s. za rok 2024 vo vratkách bolo tiež o takmer 20 tis € nižšie ako za rok 2023.

Ostatné položky výnosov neprešli významnejšími zmenami.

## 2. Náklady - opis a výška významných položiek nákladov

Opis /číslo účtu a názov/	Suma k 31.12.2025	Suma k 31.12.2024
<b>a) spotrebované nákupy</b>		
501 - Spotreba materiálu	<b>475 075,86</b>	<b>520 040,56</b>
- z toho: pohonné hmoty	202 313,46	213 467,74
drobný dlhodobý hmotný majetok	34 766,61	34 316,40
502 - Spotreba energie	<b>324 689,47</b>	<b>353 690,61</b>
- elektrická energia	128 001,02	176 976,74
- voda	6 235,69	6 355,33
- plyn	190 452,76	170 358,54
504 - Predaný tovar	<b>54 990,37</b>	<b>62 169,48</b>
- odpadové nádoby	15 601,44	16 649,24
- pohrebný tovar	34 136,22	32 916,63
- separačné sety	40,80	12 280,80
- vrecká na biologicky rozložiteľný kuchynský odpad	91,01	322,81
- obaly z papiera a plastov	5 120,90	0,00

*Verejnoprospesné služby Liptovský Mikuláš, Družstevná 1, 031 01 Liptovský Mikuláš*  
Poznámky individuálnej účtovnej závierky zostavenej k 31. decembru 2025

<b>b) služby</b>		
511 - Opravy a udržiavanie	<b>335 594,58</b>	<b>424 400,59</b>
- oprava hardvér, softvér	26 966,07	27 319,32
- oprava svetelné signalizačné zariadenia	18 534,21	25 587,92
- oprava stroje, prístroje, zariadenia	63 225,26	57 634,64
- oprava dopravné prostriedky	78 036,23	90 695,31
- oprava miestne komunikácie	108 057,42	113 093,36
- oprava budovy, objekty a ich časti	11 944,22	77 503,94
- oprava drobný hmotný majetok	450,00	0,00
- oprava verejnú osvetlenie	15 230,36	9 545,68
- oprava po škodách, haváriách	10 044,25	10 685,92
- oprava plynová kotoleň	0,00	7 043,81
- oprava výťahy	272,08	405,08
- opravy ostatné	2 834,48	4 885,61
512 - Cestovné	<b>1 103,86</b>	<b>493,13</b>
513 - Náklady na reprezentáciu	<b>1 839,95</b>	<b>2 247,42</b>
518 - Ostatné služby	<b>666 824,19</b>	<b>696 343,45</b>
- expertízy vody, posudky, meranie, monitorovanie	8 900,33	5 137,07
- školenia, kurzy, semináre	5 127,41	12 607,68
- čistenie kanalizácií, ČOV	23 179,96	548,81
- stočné, vývoz fekálií	49 031,23	83 379,37
- likvidácia, zhodnotenie odpadu	124 434,12	131 251,68
- poštové služby	4 530,51	3 956,26
- telefónne služby, internet	13 416,38	15 937,35
- právne služby	4 167,02	8 179,60
- emisné kontroly, STK	4 831,97	4 705,57
- prepravné služby	12 975,00	15 341,01
- revízie	21 286,43	27 173,71
- zdravotnícke služby	1 677,47	2 426,83
- rozmnožovanie, tlač, laminovanie, renovácia tonerov	381,67	927,68
- pranie	2 356,71	2 673,76
- činnosť TPO a BOZP	3 332,52	3 270,72
- monitoring skládky Veterná Poruba	7 180,00	7 180,00
- nájomné strojov, dopravných prostriedkov, ostatné	41 223,83	33 918,19
- FIN.M.O.S. – odplata z nájomného za informačné tabule	15 791,53	18 387,03
- skládkovanie odpadu BRANTNER	212 715,07	224 063,39
- kremácia, nakladanie s telesnými ostatkami	10 371,68	10 691,13
- reklama a inzercia	300,73	530,04
- kosenie externé	2 600,00	7 669,88
- činnosť strážnej služby	13 492,86	0,00
- remeselnícke služby	9 616,51	4 224,76
- ostatné služby	73 903,25	72 161,93
<b>c) osobné náklady</b>		
521 - Mzdové náklady	<b>2 365 019,08</b>	<b>2 124 971,13</b>
524 - Zákonné sociálne poistenie	<b>842 814,96</b>	<b>761 633,87</b>
525 - Ostatné sociálne poistenie – doplnkové dôchodkové sporenie	<b>23 117,96</b>	<b>21 420,98</b>
527 - Zákonné sociálne náklady	<b>194 551,95</b>	<b>184 304,29</b>
- stravovanie	118 686,70	105 998,90
- prídela do sociálneho fondu	29 889,26	27 265,82
- odstupné	0,00	7 122,00
- dočasná pracovná neschopnosť	8 862,32	9 525,35
- ochranné odevy	25 147,96	24 634,22
- príspevok na rekreáciu a športovú činnosť diet'at'a	6 336,67	4 374,20
- pitný režim	4 580,00	4 440,00
- pracovná zdravotná služba	1 049,04	943,80
<b>d) dane a poplatky</b>		
531 - Daň z motorových vozidiel	<b>3 013,46</b>	<b>5 822,73</b>
532 - Daň z nehnuteľností	<b>75,60</b>	<b>28,35</b>
538 - Ostatné dane a poplatky	<b>12 910,66</b>	<b>11 407,18</b>
- správne a súdne poplatky	845,00	785,51
- kolky	457,00	59,50
- poplatok za komunálny odpad	7 000,70	6 176,25

*Verejnoprospešné služby Liptovský Mikuláš, Družstevná 1, 031 01 Liptovský Mikuláš*  
Poznámky individuálnej účtovnej závierky zostavenej k 31. decembru 2025

- diaľničné známky, mýto	4 607,96	4 385,92
<b>e) odpisy, rezervy a opravné položky</b>		
551 - Odpisy DNM a DHM	<b>1 317 181,92</b>	<b>1 314 916,00</b>
- odpisy z vlastných zdrojov	22 521,00	26 699,83
- odpisy z cudzích zdrojov	1 294 660,92	1 288 216,17
552 - Tvorba zákonných rezerv	<b>35 613,88</b>	<b>44 204,83</b>
- nevyčerpané dovolenky a odvody z dovoleniak	34 546,07	43 290,48
- odmena riaditeľovi a odvody z odmeny	1 067,81	914,35
553 - Tvorba ostatných rezerv		
- odmena riaditeľovi a odvody z odmeny	<b>2 745,79</b>	<b>2 351,18</b>
557 - Tvorba zákonných opravných položiek k pohľadávkam	<b>2 067,02</b>	<b>1 280,94</b>
558 - Tvorba ostatných opravných položiek k pohľadávkam	<b>133,00</b>	<b>65,00</b>
<b>f) finančné náklady</b>		
562 - Úroky	<b>34,15</b>	<b>242,59</b>
568 - Ostatné finančné náklady		
- bankové poplatky	<b>2 508,54</b>	<b>2 685,19</b>
<b>g) ostatné náklady</b>		
544 - Zmluvné pokuty, penále a úroky z omeškania	<b>0,00</b>	<b>3 060,36</b>
545 - Ostatné pokuty, penále a úroky z omeškania	<b>1 650,00</b>	<b>1 380,00</b>
546 - Odpis pohľadávky	<b>304,75</b>	<b>7 767,34</b>
548 - Ostatné náklady na prevádzkovú činnosť	<b>105 556,33</b>	<b>92 138,32</b>
- DPH z leasingu	594,05	1 852,31
- členské príspevky	390,00	390,00
- trovy exekučného konania	0,00	60,00
- náhrady zo zodpovednosti za spôsobené škody fyzic. osobám	50,00	150,00
- povinné zmluvné poistenie vozidiel	24 271,49	23 040,33
- havarijné poistenie vozidiel	55 582,90	42 658,40
- poistenie strojov	4 295,89	4 300,55
- poistenie majetku	18 372,00	17 644,21
- poistenie zodpovednosti za škodu	2 000,00	2 042,52
549 - Manká a škody		
- bežné poškodenie majetku	<b>182,38</b>	<b>0,00</b>
<b>h) dane z príjmov</b>		
591 - Splatná daň z príjmov	<b>18 189,80</b>	<b>13 903,74</b>

Celková výška nákladov k 31.12.2025 bola vykázaná v čiastke 6 787 789,51 €. Oproti roku 2024, v ktorom boli náklady vo výške 6 652 969,26 €, ide o celkový nárast o 134 820,25 €.

Najväčší podiel na nákladoch tvorili mzdy vrátane odvodov a sociálnych nákladov vo výške 3 425 504 €, čo je nárast o 9,7 % oproti roku 2024. Odpisy pri objeme 1 317 182 € predstavujú podiel 19,4 % z celkových nákladov. V roku 2025 sme ušetrili na spotrebe elektrickej energie oproti minulému roku 48 976 €, ale naopak spotreba plynu a tepla bola o 20 094 € vyššia. Pohonné hmoty zaznamenali pokles o 11 154 €.

Drobný dlhodobý hmotný majetok bol obstaraný v rovnakej hodnote ako vlani. Najväčšiu položku tvorilo obstaranie 2 ks odkladacích skrinkových boxov k cyklochodníku za 8 930 €, 20 ks parkových a 7 ks betónových lavičiek v celkovej hodnote 6 445 €, 2 ks basketbalových košov 2 588 €, 10 ks kvetinových veží 2 912 €, veľkonočná výzdoba (prútené vajcia, misy) 2 731 € a 2 ks stojanov na krhly na cintoríny Okoličné a Liptovská Ondrašová za 2 204 €.

Na opravách sme celkovo ušetrili 88 806 €. Medzi najvyššie položky patrí asfaltovanie 48 012 €, oprava chodníka na ul. J.V.Starohorského a A.Kmeť'a 24 859 €, opravy CSS 21 255 €, oprava mostovej váhy 10 841 € a brúsenie a natieranie kovových preliezok 8 615 €. V službách tiež nastal pokles o 29 519 €. Najviac sme ušetrili na stočnom a vývoze fekálií 34 348 € z presakujúcich kvapalín zo skládky TKO Veterná Poruba, ktorá bola opätovne uzatvorená v roku 2024. Takmer o 7 tis € sme znížili náklady na likvidáciu a zhodnotenie odpadu, taktiež 7 tis € na školenia, 6 tis € za revízie, 5 tis € za externé kosenie a 11 tis € za skládkovanie odpadu. Remeselnícke služby tvorí výroba oceleového schodiska na pláž Liptovská Mara za 5 838 € a oceleovej brány na skládku V. Poruba za 3 100 €. Ostatné služby sú porovnateľné s minulým rokom 73 tis €. Najvyššie náklady v tejto položke boli za

*Verejnoprospěšné služby Liptovský Mikuláš, Družstevná 1, 031 01 Liptovský Mikuláš*  
Poznámky individuálnej účtovnej závierky zostavenej k 31. decembru 2025

čistenie rigolov a šácht 8 000 €, služby plošinou pri výrube drevín 3 355 € a zavesení vianočnej výzdoby 2 300 €, vypílenie a odvoz náletových drevín z pláže L. Mara 3 690 €, prekopávanie kompostu 2 583 €, deratizácia 3 370 €, GPS 2 037 € a regenerácia futbalového ihriska MFK 1 900 €. Nárast v službách zaznamenalo čistenie kanalizácií z dôvodu vyčistenia kanalizačných vpustí externou firmou v náklade 16 625 €. Po zrušení vrátnikov z radu zamestnancov v budove správy VPS bola poskytovaná činnosť strážnej služby v sume 13 493 €. Z dôvodu navýšenia stavu dopravných prostriedkov a zvýšenia dane z poistenia sa o 12 925 € navýšilo havarijné poistenie a o 1 231 € povinné zmluvné poistenie vozidiel.

Ostatné nákladové položky sa pohybovali v nevýznamných zmenách oproti predchádzajúcemu obdobiu.

### 3. Tržby a výrobné náklady príspevkových organizácií

Číslo účtu	Tržby a výrobné náklady príspevkových organizácií	Číslo riadku	Suma k 31.12.2025	Suma k 31.12.2024
a	b	c	1	2
601	Tržby za vlastné výrobky	01	0,00	0,00
602	Tržby z predaja služieb	02	1 379 760,44	1 281 678,78
604	Tržby za tovar	03	254 670,70	293 074,10
504	Predaný tovar	04	54 990,37	62 169,48
	<b>Tržby celkom ( 01+02+03-04 )</b>	<b>05</b>	<b>1 579 440,77</b>	<b>1 512 583,40</b>
501	Spotreba materiálu	06	475 075,86	520 040,56
502	Spotreba energie	07	324 689,47	353 690,61
503	Spotreba ostatných neskladovateľných dodávok	08	0,00	0,00
511	Opravy a udržiavanie	09	335 594,58	424 400,59
512	Cestovné	10	1 103,86	493,13
513	Náklady na reprezentáciu	11	1 839,95	2 247,42
518	Ostatné služby	12	666 824,19	696 343,45
521	Mzdové náklady	13	2 365 019,08	2 124 971,13
524	Zákonné sociálne poistenie	14	842 814,96	761 633,87
525	Ostatné sociálne poistenie	15	23 117,96	21 420,98
527	Zákonné sociálne náklady	16	194 551,95	184 304,29
528	Ostatné sociálne náklady	17	0,00	0,00
531	Daň z motorových vozidiel	18	3 013,46	5 822,73
532	Daň z nehnuteľností	19	75,60	28,35
538	Ostatné dane a poplatky	20	12 910,66	11 407,18
551	Odpisy dlhodobého nehmotného a hmotného majetku	21	1 317 181,92	1 314 916,00
	<b>Výrobné náklady celkom (r.06 až r.21)</b>	<b>22</b>	<b>6 563 813,50</b>	<b>6 421 720,29</b>
	<b>Podiel výrobných nákladov v % :</b>		<b>24,06</b>	<b>23,55</b>

Podiel výrobných nákladov VPS Liptovský Mikuláš krytých tržbami bol v roku 2025 menší ako 50 %. Príspevková organizácia spĺňa podmienky podľa § 21 ods. 2 zákona č.523/2004 Z. z. o rozpočtových pravidlách verejnej správy a o zmene a doplnení niektorých zákonov

**Čl. VI**

**Informácie o údajoch na podsúvahových účtoch**

Významné položky	Hodnota	Účet
Permanenty Krytá plaváreň	93 210,00	773
Pohľadávky za škody	101,00	775
Drobný majetok - mesto	209 594,47	776 1
Drobný majetok - VPS	795 275,98	776 2
OOPP	26 879,40	776 50
Odpísané pohľadávky	69 058,63	777
Vyrovňavací účet k podsúvahovým účtom	-1 194 119,48	799

**Čl. VII**

**Informácie o iných aktívach a iných pasívach**

Druh prenájmu	Prenajímateľ	Predmet nájmu	Zostatok k 31.12.2025 v €	Ukončenie nájmu
finančný	ČSOB Leasing, a.s., Bratislava	striekací stroj GRACO LineLazer	0,00	26.8.2025
finančný	VÚB, a.s., Bratislava	Traktor KUBOTA LMZ 302	0,00	20.3.2025

**Čl. VIII**

**Informácie o rozpočte a hodnotenie plnenia rozpočtu**

Rozpočet VPS Liptovský Mikuláš na rok 2025 bol schválený mestským zastupiteľstvom dňa 09. decembra 2024 uznesením č.121/2024.

Výška schválených bežných transferov od zriaďovateľa predstavovala čiastku 3 950 978,- € a kapitálových transferov 133 500,- €.

Zmeny rozpočtu: spolu bolo vykonaných 128 zmien rozpočtu, z toho 62 z podnetu zriaďovateľa a 66 v právomoci riaditeľa organizácie.

Zmeny rozpočtu schválené Mestským zastupiteľstvom:

- zmena č. M 58/2025 schválená dňa 26.09.2025 uznesením č. 70/2025
- zmena č. M 59/2025 schválená dňa 26.09.2025 uznesením č. 88/2025

Plnenie rozpočtu:

	Schválený rozpočet	Upravený rozpočet	Skutočnosť	%
<b>Bežný rozpočet</b>				
Prijmy	3 980 978	3 873 107	3 770 057,39	97
Výdavky	3 988 158	3 880 287	3 700 952,46	95
<b>Kapitálový rozpočet</b>				
Prijmy	133 500	236 434	193 407,32	82
Výdavky	133 500	251 784	138 755,05	55
<b>Časť Spolu bežný + kapitálový rozpočet</b>				
<b>1.1. Prijmy</b>	<b>4 114 478</b>	<b>4 109 541</b>	<b>3 963 464,71</b>	<b>96</b>
<b>1.2. Výdavky</b>	<b>4 121 658</b>	<b>4 132 071</b>	<b>3 839 707,51</b>	<b>93</b>

*Verejnoprospešné služby Liptovský Mikuláš, Družstevná 1, 031 01 Liptovský Mikuláš*  
Poznámky individuálnej účtovnej závierky zostavenej k 31. decembru 2025

	Schválený rozpočet	Upravený rozpočet	Skutočnosť	%
<b>Finančné operácie</b>				
Prijmy	9 735	25 085	32 262,52	129
Výdavky	2 555	2 555	2 554,79	100
<b>Podnikateľská činnosť</b>				
Prijmy	1 857 483	2 168 889	2 164 431,02	100
Výdavky	1 857 310	2 168 716	2 167 205,31	100
<b>Časť Spolu FO + PČ</b>				
<b>2.1. Prijmy</b>	<b>1 867 218</b>	<b>2 193 974</b>	<b>2 196 693,54</b>	<b>100</b>
<b>2.2. Výdavky</b>	<b>1 859 865</b>	<b>2 171 271</b>	<b>2 169 760,10</b>	<b>100</b>

Poznámka: Nesúlad v upravenom rozpočte kapitálových transferov s Mestom Liptovský Mikuláš. Na základe Uznesenia Mestského zastupiteľstva v Liptovskom Mikuláši zo dňa 26. septembra 2025 číslo 70/2025 bola vykonaná zmena rozpočtu v položke Transfer VPS (kapitálový) – kropiaca a kosiaca nadstavba Citymaster v sume 32 120 €. Kapitálový transfer nám však nebol zaslaný a Mesto LM nákup realizovalo priamo od externého dodávateľa. Majetok nám bol následne zverený do správy. Mesto urobilo len internú zmenu rozpočtu z kapitálového transferu VPS na obstarávanie kapitálových aktív. Toto nám dali na vedomie až po 5.2.2026, kedy sme mali výkaz FIN 1-12 už predložený v systéme RISSAM. My by sme však túto zmenu aj tak nemohli zrealizovať, nakoľko nebola schválená Mestským zastupiteľstvom. Plnenie kapitálového rozpočtu voči Mestu LM vo výške 123 407,32 € vzájomne súhlasí.

### Čl. IX

#### **Informácie o skutočnostiach, ktoré nastali po dni, ku ktorému sa zostavuje účtovná závierka do dňa zostavenia účtovnej závierky**

Po 31. decembri 2025 nenastali také udalosti, ktoré by si vyžadovali zverejnenie alebo vykázanie v účtovnej závierke za rok 2025.