

Poznámky k 31.12.2025 - textová časť

Čl. I Všeobecné údaje

1. Identifikačné údaje účtovnej jednotky

a)	
Názov účtovnej jednotky	MESTO TLMAČE
Sídlo účtovnej jednotky	Mestský úrad, Námestie odborárov č. 10, 935 21 Tlmače
IČO	00307581
Dátum zriadenia	Obec bola založená v roku 1990 zákonom č. 369/1990 Zb.
Spôsob zriadenia	Zo zákona č. 369/1990 Zb. o obecnom zriadení
Názov zriaďovateľa	Mesto Tlmače
Sídlo zriaďovateľa	Mestský úrad, Námestie odborárov č. 10, 935 21 Tlmače
b) Právny dôvod na zostavenie účtovnej závierky	<input checked="" type="checkbox"/> riadna <input type="checkbox"/> mimoriadna
c) Účtovná jednotka je súčasťou konsolidovaného celku	<input checked="" type="checkbox"/> áno <input type="checkbox"/> nie
d) Účtovná jednotka je súčasťou súhrnného celku verejnej správy	<input checked="" type="checkbox"/> áno <input type="checkbox"/> nie

2. Opis činnosti účtovnej jednotky

Hlavná činnosť účtovnej jednotky	Podľa zákona č. 369/1990 Zb. je základnou úlohou obce pri výkone samosprávy starostlivosť o všestranný rozvoj jej územia a starostlivosť o potreby jej obyvateľov.
----------------------------------	--

3. Informácie o štatutárnych zástupcoch a o organizačnej štruktúre účtovnej jednotky

Štatutárny zástupca (meno a priezvisko)	Miroslav Kupči
Funkcia	Primátor mesta
Štatutárny zástupca (meno a priezvisko)	Mgr. Július Žúbor
Funkcia	Zástupca primátora
Priemerný počet zamestnancov počas účtovného obdobia	31 / 21 MsÚ + 6 opatr. + 5 MŠ+ŠJ
Počet zamestnancov ku dňu, ku ktorému sa zostavuje účtovná závierka účtovnej jednotky z toho: - počet vedúcich zamestnancov	31 1 /prednostka + riaditeľka MŠ/
Organizačná štruktúra účtovnej jednotky:	
- rozpočtové organizácie zriadené účtovnou jednotkou (názov, sídlo - počet)	Základná škola, Školská 9, 935 21 Tlmače - 41 Materská škola, Námestie odborárov 9, 935 21 Tlmače -23 Základná umelecká škola, Školská 11, 935 21 Tlmače - 16
- príspevkové organizácie zriadené účtovnou jednotkou (názov, sídlo - počet)	Mestské kultúrne stredisko, Námestie odborárov 5, 935 21 Tlmače - 4 Služby mesta Tlmače, p.o. , Mlynská 17, 935 21 Tlmače - 7
- právnické osoby založené účtovnou jednotkou (názov, sídlo - počet)	BYTREAL Tlmače s.r.o., Kotlárska 2, 935 21 Tlmače - 5



Organizačná štruktúra MsÚ Tlmače

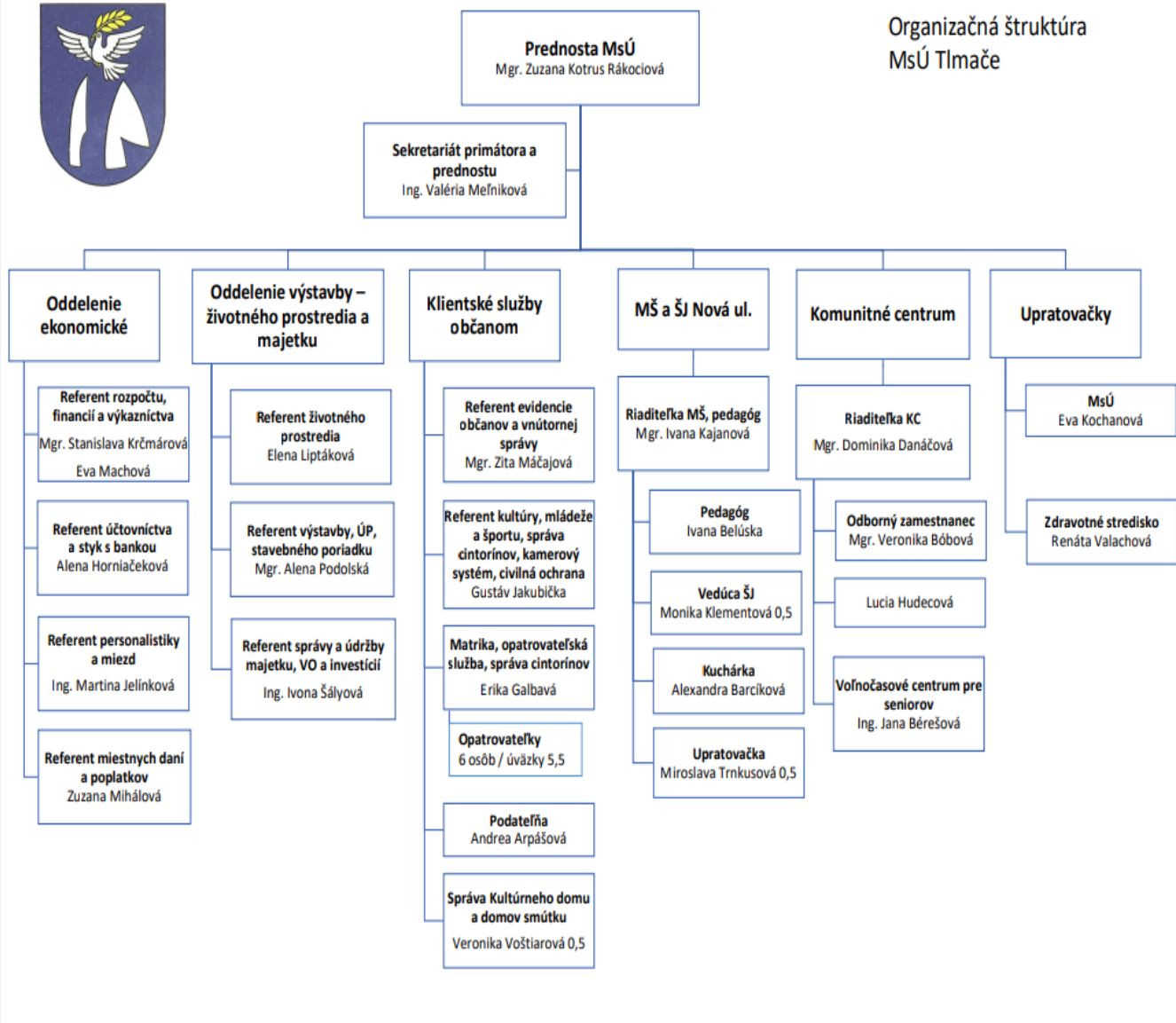

Čl. II
Informácie o účtovných zásadách a účtovných metódach

1. Účtovná závierka je zostavená za splnenia predpokladu nepretržitého pokračovania účtovnej jednotky vo svojej činnosti áno nie
2. Zmeny účtovných metód a účtovných zásad
Účtovná jednotka zmenila účtovné metódy, účtovné zásady oproti predchádzajúcemu účtovnému obdobiu
 áno nie

Druh zmeny	Dôvod zmeny	Vplyv zmeny na hodnotu majetku, záväzkov, vlastného imania a výsledku hospodárenia	Peňažné vyjadrenie
žiadna			

3. Spôsob ocenenia jednotlivých položiek

- a) **Dlhodobý hmotný majetok nakupovaný** sa oceňuje obstarávacou cenou. Obstarávacia cena zahŕňa cenu, za ktorú sa majetok obstaral a náklady súvisiace s jeho obstaraním. Vyskytujúce sa náklady súvisiace s obstaraním v účtovnej jednotke:

- dopravné
 montáž
 provízia
 poistné
 iné

DNM a DHM získaný bezodplatne sa oceňuje reálnou hodnotou.

- b) **Dlhodobý finančný majetok** sa oceňuje obstarávacou cenou.

Obstarávacia cena zahŕňa cenu, za ktorú sa majetok obstaral a náklady súvisiace s jeho obstaraním.

- c) **Zásoby nakupované**

Nakupované zásoby sa oceňujú obstarávacou cenou.

Obstarávacia cena zahŕňa cenu, za ktorú sa zásoby obstarali a náklady súvisiace s ich obstaraním.

Zásoby získané bezodplatne sa oceňujú reálnou hodnotou.

- d) **Pohľadávky**

Pohľadávky pri ich vzniku sa oceňujú ich menovitou hodnotou. Toto ocenenie sa znižuje o pochybné a nevymožiteľné pohľadávky prostredníctvom opravnej položky.

- e) **Krátkodobý finančný majetok**

Peňažné prostriedky a ceniny sa oceňujú ich menovitou hodnotou. Zníženie ich hodnoty sa vyjadruje opravnou položkou.

- f) **Časové rozlíšenie na strane aktív**

Náklady budúcich období a príjmy budúcich období sa vykazujú vo výške, ktorá je potrebná na dodržanie zásady vecnej a časovej súvislosti s účtovným obdobím.

- g) **Závázky, vrátane rezerv, dlhopisov, pôžičiek a úverov**

Závázky pri ich vzniku sa oceňujú menovitou hodnotou. Závázky pri ich prevzatí sa oceňujú obstarávacou cenou. Ak sa pri inventarizácii zistí, že suma záväzkov je iná ako ich výška v účtovníctve, uvedú sa závázky v účtovníctve a v účtovnej závierke v tomto zistenom ocenení.

Rezervy sú závázky s neurčitým časovým vymedzením alebo výškou; tvoria sa na krytie známych rizík alebo strát z podnikania. Oceňujú sa v očakávanej výške záväzku.

h) Časové rozlíšenie na strane pasív

Výdavky budúcich období a výnosy budúcich období sa vykazujú vo výške, ktorá je potrebná na dodržanie zásady vecnej a časovej súvislosti s účtovným obdobím.

i) Majetok obstaraný z transferov sa oceňuje obstarávacou cenou.

4. Pri obstarávacej cene majetku a pri ocenení vlastnými nákladmi položiek uvedených v odseku 3 sa uvádza cena obstarania a náklady súvisiace s obstaraním

5. Spôsob zostavenia odpisového plánu pre dlhodobý majetok, doba odpisovania, sadzby odpisov a odpisové metódy pri stanovení účtovných odpisov

Odpisy dlhodobého nehmotného majetku a dlhodobého hmotného majetku sú stanovené tak, že sa vychádza z predpokladanej doby jeho užívania a predpokladaného priebehu jeho opotrebenia. Odpisovať sa začína:

odo dňa jeho zaradenia do používania

prvým dňom mesiaca nasledujúceho po uvedení dlhodobého majetku do používania

Účtovné odpisy sa zaokrúhľujú na celé eurá nahor. Metóda odpisovania sa používa lineárna. Predpokladaná doba užívania a odpisové sadzby sú stanovené takto:

Odpisová skupina	Predpokladaná doba používania v rokoch	Ročná odpisová sadzba v %
1	4	1/4
2	6	1/6
3, 4	12	1/12
5	20	1/20
6	40	1/40

Drobný nehmotný majetok od 35 € do 665 €, ktorý podľa rozhodnutia účtovnej jednotky nie je dlhodobým nehmotným majetkom sa účtuje pri obstaraní do nákladov na účet 518 - Ostatné služby.

Drobný hmotný majetok od 35 € do 500 €, ktorý podľa rozhodnutia účtovnej jednotky nie je dlhodobým hmotným majetkom sa účtuje do nákladov na účet 501 - Materiál a zároveň sa eviduje na podsúvahovom účte 752.

6. Zásady pre zohľadnenie zníženia hodnoty majetku.

Prechodné zníženie hodnoty majetku sa vyjadruje opravnou položkou.

Opravné položky sa tvoria na základe zásady opatrnosti, ak je opodstatnené predpokladať, že nastalo zníženie hodnoty majetku oproti jeho pôvodnému oceneniu, okrem trvalého zníženia hodnoty majetku. Opravnou položkou sa odhaduje predpokladané zníženie hodnoty majetku. Predpoklad zníženia hodnoty majetku je opodstatnený, ak sa udiala skutočnosť, ktorá je dôvodom na odhad zníženia budúcich ekonomických úžitkov z tohto majetku.

Ak došlo k trvalému zníženiu hodnoty majetku, zníženie sa účtuje na ťarchu nákladov, napríklad odpis pohľadávky na základe súdneho rozhodnutia o jej vyrovnaní, mimoriadny odpis dlhodobého majetku.

Opravné položky pri odpisovanom dlhodobom majetku, ktorého úžitková hodnota sa znižuje opotrebovaním, sa tvoria, ak jeho úžitková hodnota zistená pri inventarizácii je výrazne nižšia ako jeho ocenenie v účtovníctve po odpočítaní oprávok a toto zníženie hodnoty nemožno považovať za zníženie trvalého charakteru.

Opravné položky k pohľadávkam sa tvoria najmä k pohľadávkam, pri ktorých je opodstatnené predpokladať, že ich dlžník úplne alebo čiastočne nezaplatí, k sporným pohľadávkam voči dlžníkom, s ktorými sa vedie spor o ich uznanie.

Tvorba opravných položiek v rámci hlavnej činnosti - k pohľadávkam, pri ktorých je riziko, že ich dlžník úplne alebo čiastočne nezaplatí, ak od splatnosti pohľadávky uplynula doba dlhšia ako:

24 mesiacov	najviac do výšky 100 % menovitej hodnoty pohľadávky bez príslušenstva
-------------	---

Tvorba opravnej položky sa účtuje na ťarchu nákladov v prospech príslušného účtu opravných položiek. Opravné položky sa zúčtujú znížením alebo zrušením v prospech výnosov, ak toto opatrenie neustanovuje inak a na ťarchu

príslušného účtu opravných položiek, ak inventarizácia v nasledujúcom účtovnom období nepreukáže opodstatnenosť ich existencie alebo výšky, alebo ak pominuli dôvody ich existencie v priebehu účtovného obdobia.

7. Zásady pre vykazovanie transferov.

O nároku na dotácie zo štátneho rozpočtu sa účtuje, ak je takmer isté, že sa splnia všetky podmienky súvisiace s dotáciou a súčasne, že sa dotácia poskytne.

Bežný transfer od cudzích subjektov - sa zúčtuje do výnosov vo vecnej a časovej súvislosti s nákladmi.

Bežný transfer od zriaďovateľa - sa zúčtuje do výnosov vo vecnej a časovej súvislosti s výdavkami.

Kapitálový transfer od cudzích subjektov - sa zúčtuje do výnosov vo vecnej a časovej súvislosti s nákladmi (napr. s odpismi, s opravnou položkou, so zostatkovou hodnotou vyradeného dlhodobého majetku).

Kapitálový transfer od zriaďovateľa - sa zúčtuje do výnosov vo vecnej a časovej súvislosti s nákladmi (napr. s odpismi, s opravnou položkou, so zostatkovou hodnotou vyradeného dlhodobého majetku).

Čl. III

Informácie o údajoch na strane aktív súvahy

A Neobežný majetok

1. Dlhodobý nehmotný majetok a dlhodobý hmotný majetok

a) prehľad o pohybe dlhodobého majetku (tabuľka č.1)

Prehľad pohybu dlhodobého nehmotného a hmotného majetku od 1. januára 2025 do 31. decembra 2025.

Účet	Opis významnej položky prírastkov a úbytkov dlhodobého majetku	Prírastok	Úbytok
021	Zaradenie „beachvolejbalového ihriska ZŠ“	23 000,00 €	
022	Zaradenie „javiskovej technológie v KD na Lipníku“	29 700,00 €	
023	Zaradenie „cisternová striekačka Iveco CAS 15 „	66 499,00 €	
042	Debarierizácia a modernizácia areálu ZŠ	553 953,93 €	

b) spôsob a výška poistenia dlhodobého nehmotného majetku a dlhodobého hmotného majetku

Druh poisteného majetku	Spôsob poistenia	Výška ročného poistenia
Motorové vozidlá mesta	Havarijné poistenie vozidiel na sumu 210 294,- €	4 959,66 €
Motorové vozidlá mesta	Povinné zmluvné poistenie	2 447,78 €
Dlhodobý majetok mesta	Živelné poistenie do výšky 22 119 594,19 €	5 331,90 €
Dlhodobý majetok mesta	Poistenie pre prípad odcudzenia do výšky 137 000,- €	572,50 €
Dlhodobý majetok mesta	Poistenie strojov a elektroniky do výšky 15 000,- €	97,50 €
Dlhodobý majetok mesta	Poistenie skla do výšky 3 000,- €	75,00 €
Dlhodobý majetok mesta	Poistenie zodpovednosti za škodu do výšky 75 000,- €	342,50 €

c) zriadenie záložného práva na dlhodobý hmotný majetok alebo obmedzenie práva nakladať s dlhodobým majetkom

Záložné právo na zdravotné stredisko v sume 788 180,97 € /23 744 740,- Sk/, z dôvodu rekonštrukcie Kultúrneho domu a ostatného hmotného majetku, naďalej zostáva.

Záložné právo je taktiež na Bytový dom, Topoľová 40, 32 b.j. v sume 1 340 953,60 € v prospech Ministerstva dopravy, výstavby a regionálneho rozvoja SR a v prospech ŠFRB SR v sume 1 393 698,60 € a na Bytový dom

Topoľová 752, 17 b.j. v sume 757 058,90 € v prospech Ministerstva dopravy, výstavby a regionálneho rozvoja SR a taktiež v prospech ŠFRB SR v tej istej sume.

d) **opis a hodnota dlhodobého majetku vo vlastníctve účtovnej jednotky**

Majetok, ku ktorému má účtovná jednotka vlastnícke právo	Suma v € /brutto/
013-00 Softvér	1 717,79
018-00 Drobný dlh. nehmotný majetok	9 324,49
031-00 Pozemky	1 244 610,34
032-00 Umelecké diela	2 457,95
021-00 Budovy, stavby	15 781 215,80
022-00 Stroje, prístroje, zariadenia, inventár	946 351,01
023-00 Dopravné prostriedky	523 614,57
028-00 Drobný dlh. hmotný majetok	148 010,56
042-00 Obstaranie drobného hmotného majetku	761 576,30
Spolu:	19 418 878,81

e) **opis a hodnota majetku**, ku ktorému účtovná jednotka **nemá vlastnícke právo**, napríklad majetok v správe účtovnej jednotky, majetok, ku ktorému vlastnícke právo účtovnej jednotky nebolo do dňa, ku ktorému sa zostavuje účtovná závierka, zapísané vkladom do katastra nehnuteľností, pričom účtovná jednotka majetok užíva, majetok, pri ktorom vlastnícke právo nadobudol veriteľ zmluvou o zabezpečovacom prevode práva, ale ktorý užíva účtovná jednotka na základe zmluvy o výpožičke, majetok obstaraný formou finančného prenájmu

Majetok, ku ktorému nemá účtovná jednotka vlastnícke právo	Suma v €
Majetok v správe účtovnej jednotky /RO,PO/	2 002 131,55 – Základná škola, Školská 9 8 787,53 – Materská škola, Námestie odborárov 9 15 359,74 – Základná umelecká škola, Školská 11 18 937,63 – Mestské kultúrne stredisko Tlmače 168 899,94 – Služby mesta Tlmače, p.o. Tlmače
Majetok nezapísaný vkladom do katastra nehnuteľností, pričom účtovná jednotka majetok užíva	Miestne komunikácie
Majetok, ktorý využíva účtovná jednotka na základe zmluvy o výpožičke /účet 753-00/	2 916,00 – interaktívna tabuľa - MŠ, Nová 2 <u>1 541,16</u> – počítač, tlačiareň 4 457,16

2. **Dlhodobý finančný majetok**

a) **prehľad o pohybe dlhodobého finančného majetku** - tabuľka č.1

3. **Majetkové podiely účtovnej jednotky v iných spoločnostiach** /účet 061/

Informácia o spoločnostiach, v ktorých má účtovná jednotka majetkový podiel (riadky 025 až 026 súvahy):

Názov spoločnosti	Právna forma	Základné imanie (ZI) spoločnosti v peňažných jednotkách	Podiel ÚJ na základnom imaní (ZI) spoločnosti v %	Podiel ÚJ na hlasovacích právach v %	Hodnota vlastného imania spoločnosti v eurách k 31.12. 2025	Hodnota vlastného imania spoločnosti v eurách k 31.12. 2024	Účtovná hodnota vykázaná v súvahe ÚJ k 31.12. 2025	Účtovná hodnota vykázaná v súvahe ÚJ k 31.12. 2024
BYTREAL Tlmače s.r.o.	s.r.o.	335 258,58	100	100			335 258,58	335 258,58
Spolu:		335 258,58					335 258,58	335 258,58

4. Dlhové cenné papiere a realizovateľné cenné papiere, dlhodobé pôžičky a ostatný dlhodobý finančný majetok /účet 063/

a) dlhové cenné papiere držané do splatnosti a realizovateľné cenné papiere (riadky 027 až 028 súvahy):

Názov emitenta	Druh cenného papiera	Mena cenného papiera	Výnos v %	Dátum splatnosti	Účtovná hodnota vykázaná v súvahe účtovnej jednotky k 31.12. 2025	Účtovná hodnota vykázaná v súvahe účtovnej jednotky k 31.12. 2024
Západoslov. vodárenská spoločnosť, a.s.	01	EUR	0,469000		807 944,17	807 944,17
Spolu:					807 944,17	807 944,17

B Obežný majetok

1.) Pohľadávky

a) **významné pohľadávky** podľa jednotlivých položiek súvahy

Pohľadávka	Riadok súvahy	Hodnota pohľadávok	Opis
Pohľadávky z nedaň. príjmov	68	82 777,85	/účet 318/ 9 911,93 neuhradené odoslané faktúry 63 646,14 komunálny odpad
Pohľadávky z daň. príjmov	69	42 760,39	/účet 319/ 39 385,93 daň z nehnuteľnosti
Spolu:		125 538,24	

b) **vývoj opravnej položky** k pohľadávkam - tabuľka č.3

Textová časť k tabuľke č.3

Opis dôvodov tvorby, zníženia a zrušenia opravných položiek k pohľadávkam

Pohľadávky, ku ktorým bola tvorená opravná položka	Zostatok OP k 31.12.2024	Zvýšenie OP	Zníženie OP	Zrušenie OP	Zostatok OP k 31.12.2025	Dôvod zvýšenie, zníženia a zrušenia OP
Účet 391-18 opravná položka z nedaňových príjmov	55,00			55,00	0	Zníženie z dôvodu zaplatenia pohľadávky za TKO v sume 55,- €
Spolu:	55,00			55,00	0	

c) pohľadávky podľa **doby splatnosti** (riadky 048 až 060 súvahy) - tabuľka č.4

d) pohľadávky podľa **zostatkovej doby splatnosti** (riadky 048 až 060 súvahy) - tabuľka č.4

2.) Finančný majetok

a) opis významných zložiek **krátkodobého finančného majetku**

Krátkodobý finančný majetok	Zostatok k 31.12.2024	Zostatok k 31.12.2025
Pokladnica	5 754,06	5 162,48
Ceniny	0	0
Bankové účty (+ peniaze na ceste)	541 397,74	642 742,26

3.) Časové rozlíšenie

Významné položky časového rozlíšenia **nákladov budúcich období a príjmov budúcich období**

Opis položky časového rozlíšenia	Riadok súvahy	Zostatok k 31.12.2024	Prírastky +	Úbytky -	Zostatok k 31.12.2025
Náklady budúcich období - účet 381	111	2 739,63	2 457,48	2 739,63	2 457,48
Príjmy budúcich období účet 385	113	0	0	1 469,18	0
Spolu:		2 739,63	2 457,48	2 739,63	2 457,48

Čl. IV

Informácie o údajoch na strane pasív súvahy

A Vlastné imanie - tabuľka č.5

Opis jednotlivých položiek a opis uvedených zmien jednotlivých položiek vlastného imania uskutočnených v priebehu účtovného obdobia, najmä zmeny oceňovacích rozdielov, opravy významných chýb minulých rokov.

Názov položky Účet	Zostatok k 31.12.2024	Prírastky	Úbytky	Presuny	Zostatok k 31.12.2025	Opis jednotlivých položiek a opis zmien jednotlivých položiek vlastného imania, najmä zmeny oceňovacích rozdielov, opravy významných chýb minulých rokov
428 - Nevysporiadaný výsledok hospodárenia minulých rokov	7 748 517,30		117 278,71	0	7 631 238,59	
431 - Výsledok hospodárenia	-117 278,71	-83 958,99		-117 278,11	-83 959,99	Presuny v sume -117 278,71 €: preúčtovanie HV za rok 2024

B Závazky

1. Rezervy – zákonné - tabuľka č.6 a ostatné – tabuľka č. 7

2. Závazky podľa doby splatnosti (riadky 140 a 151 súvahy) - tabuľka č.8

- Mesto neeviduje žiadne záväzky po lehote splatnosti.

a) záväzky podľa doby splatnosti (riadky 140 a 151 súvahy) - tabuľka č.8

b) záväzky podľa zostatkovej doby splatnosti (riadky 140 a 151 súvahy) - tabuľka č.8

c) významné záväzky podľa jednotlivých položiek súvahy

Závazok	Riadok súvahy	Hodnota záväzku k 31.12.2025	Opis
Ostatné dlhodobé záväzky	141	190 844,80	úver z Environmentálneho fondu na DS
		560 448,84	úver zo ŠFRB – Topoľová 32 b.j.
		343 947,13	úver zo ŠFRB – Topoľová 17 b.j.
		1 095 240,77	Spolu úvery
Dodávatelia	152	37 243,99	dodávateľské faktúry
Ostatné záväzky	155	61 873,71	splátky ročných istín úverov ŠFRB (Topoľové) a zábezpeky OC Tlmače a ZŠ k debarierizácií
Spolu:		99 117,70	

3. Bankové úvery a ostatné prijaté návratné finančné výpomoci

a) dlhodobé bankové úvery a krátkodobé bankové úvery - tabuľka č.9

b) **popis zabezpečenia** dlhodobého bankového úveru alebo krátkodobého bankového úveru

Druh bankového úveru podľa splatnosti /krátkodobý, dlhodobý/	Popis zabezpečenia dlhodobého bankového úveru alebo krátkodobého bankového úveru
Krátkodobý	58 107,17 splátka ročnej istiny „Rekonštrukcia VO“
	32 220,17 zostatok úveru Denný stacionár
	90 327,34 Spolu bankový úver krátkodobý
Dlhodobý	522 391,73 zostatok úveru „Rekonštrukcia VO“
	522 391,73 Spolu bankový úver dlhodobý
Spolu:	612 719,07

Časové rozlíšenie

a) významné položky časového rozlíšenia **výdavkov budúcich období** a **výnosov budúcich období** podľa jednotlivých položiek súvahy

Opis položky časového rozlíšenia	Riadok súvahy	Zostatok k 31.12.2024	Zostatok k 31.12.2025
Výdavky budúcich období - účet 383	181	0	0
Výnosy budúcich období - účet 384	182	1 786 225,60	3 226 807,08
Spolu:		1786 225,60	3 226 807,08

b) informácia o prijatých **kapitálových transferoch** zaúčtovaných na účte 384

Kapitálový transfer	Stav záväzku k 31.12.2024	Stav záväzku k 31.12.2025
účet 384	1 786 225,60	3 226 807,08
Spolu:	1 786 225,60	3 226 807,08

Čl. V
Informácie o výnosoch a nákladoch

1. Výnosy - popis a výška významných položiek výnosov

Druh výnosov	Popis /číslo účtu a názov/	Suma k 31.12.20245	Suma k 31.12.2024
a) daňové a colné výnosy a výnosy z poplatkov	632 - Daňové výnosy samosprávy	2 061 075,15	2 288 097,57
	633- Výnosy z poplatkov	238 800,94	222085,7 1
b) ostatné výnosy	648 – Ostatné výnosy z prevádzkovej činnosti	360 443,26	334 156,7 0
c) výnosy z transferov	693 - Výnosy samosprávy z bežných transferov zo ŠR	176 238,33	141 269,62
	694 - Výnosy samosprávy z kapit. transferov zo ŠR	110 576,00	106 309,00
	696 - Výnosy samosprávy z kapit. transferov od EÚ	26 088,00	0

2. Náklady - popis a výška významných položiek nákladov

Druh nákladov	Popis /číslo účtu a názov/	Suma k 31.12.2025	Suma k 31.12.2024
a) služby	518 - Ostatné služby	289 029,47	298 989,13
b) osobné náklady	521 - Mzdové náklady	519 326,33	496 453,66
c) odpisy, rezervy a opravné položky	551 - Odpisy DNM a DHM	419 194,00	398 611,00
d) náklady na transfery a náklady z odvodu príjmov	584 - Náklady na transfery z rozpočtu obce, VÚC do RO, PO zriadených obcou alebo VÚC	1 326 584,62	1 509 636,44

3. Tržby a náklady príspevkových organizácií

a./ Príspevková organizácia MsKS spĺňa podmienky podľa § 21 ods. 2 zákona č.523/2004 Z.z. o rozpočtových pravidlách verejnej správy a o zmene a doplnení niektorých zákonov

áno nie

Číslo účtu	Tržby a výrobné náklady PO – Mestské kultúrne stredisko Tlmače	Číslo riadku	Bežné účtovné obdobie k 31.12.2025	Bezprostredne predchádzajúce účtovné obdobie
a	b	c	1	2
601	Tržby za vlastné výrobky	01		
602	Tržby z predaja služieb	02	16 641,00	13 648,15
604	Tržby za tovar	03		
504	Predaný tovar	04		
	Tržby celkom /01+02+03-04/	05	16 641,00	13 648,15
501	Spotreba materiálu	06	14 964,20	16 413,08
502	Spotreba energie	07	26 305,08	26 726,46
503	Spotreba ostatných neskladovateľných dodávok	08		
511	Oprava a udržiavanie	09		
512	Cestovné	10	623,86	359,62
513	Náklady na reprezentáciu	11		

518	Ostatné služby	12	46 601,34	46 740,15
521	Mzdové náklady	13	76 085,85	73 129,04
524	Zákonné sociálne poistenie	14	27 258,61	25 882,93
525	Ostatné sociálne poistenie	15	597,60	597,60
527	Zákonné sociálne náklady	16	5 210,60	4 825,61
528	Ostatné sociálne náklady	17		
531	Daň z motorových vozidiel	18		
532	Daň z nehnuteľností	19		
538	Ostatné dane a poplatky	20	1 187,69	947,24
544	Zmluvné pokuty, penále a úroky z omeškania			
548	Ostatné náklady na prevádzkovú činnosť	21	2 310,00	2 000,01
551	Odpisy dlhodobého nehmotného majetku a dlhodobého hmotného majetku	22		
	Výrobné náklady celkom /r.06 až r.22/	23	201 144,83	197 621,74

b./ Príspevková organizácia **Služby mesta Tlmače, p.o.**, spĺňa podmienky podľa § 21 ods. 2 zákona č.523/2004 Z.z. o rozpočtových pravidlách verejnej správy a o zmene a doplnení niektorých zákonov

áno

nie

Číslo účtu	Tržby a výrobné náklady PO – Služby mesta Tlmače, p.o.	Číslo riadku	Bežné účtovné obdobie k 31.12.2025	Bezprostredne predchádzajúce účtovné obdobie
a	b	c	1	2
601	Tržby za vlastné výrobky	01		
602	Tržby z predaja služieb	02	55 008,86	27 290,08
604	Tržby za tovar	03		
504	Predaný tovar	04		
	Tržby celkom /01+02+03-04/	05	55 008,86	27 290,08
501	Spotreba materiálu	06	68 873,93	72 461,45
502	Spotreba energie	07	10 306,68	13 031,68
503	Spotreba ostatných neskladovateľných dodávok	08		
511	Oprava a udržiavanie	09		
512	Cestovné	10		
513	Náklady na reprezentáciu	11		
518	Ostatné služby	12	90 395,29	73 954,16
521	Mzdové náklady	13	150 637,01	139 935,64
524	Zákonné sociálne poistenie	14	52 659,03	48 620,18
525	Ostatné sociálne poistenie	15	0,00	0,00
527	Zákonné sociálne náklady	16	10 803,59	9 013,90
528	Ostatné sociálne náklady	17		
531	Daň z motorových vozidiel	18		
532	Daň z nehnuteľností	19		
538	Ostatné dane a poplatky	20		
545	Ostatné pokuty, penále, úroky z omeškania	21		
548	Ostatné náklady na prevádzkovú činnosť	22	889,06	340,82
551	Odpisy dlhodobého nehmotného majetku a dlhodobého hmotného majetku	23	3 869,25	566,40
	Výrobné náklady celkom /r.06 až r.23/	24	388 433,84	357 924,23

Čl. VI

Informácie o údajoch na podsúvahových účtoch

1. Ďalšie informácie - informácie o významných položkách

Druh položky	Hodnota	Účet
Materiál v skladoch civilnej ochrany	17 422,03	751 - 01
Operatívna evidencia drobného majetku	206 278,41	752 - 01
Odpísané pohľadávky	22 104,43	752 - 05
Oper. evid. drobného majetku-separ. zber	168 747,60	752 - 25
Podsúvahový účet - výpožičky	4 457,16	753 - 00
Spolu:	419 009,63	

Čl. VII

Informácie o spriaznených osobách a o ekonomických vzťahoch účtovnej jednotky a spriaznených osôb

1. Informácie o spriaznených osobách a o ekonomických vzťahoch účtovnej jednotky a spriaznených osôb

Spriaznená osoba	Druh obchodu	Informácia o cenách realizovaných obchodov medzi účtovnou jednotkou a spriaznenými osobami
BYTREAL Tlmače s.r.o.	Náklady – vzájomné transakcie	Došlé FA 49 626,50 €
	Výnosy – vzájomné transakcie	Vyšlé FA 9 373,78 €

2. Informácie podľa odseku 1 sa vykazujú za

a) právnické osoby, ktoré sú vo vzťahu k účtovnej jednotke dcérskou účtovnou jednotkou alebo materskou účtovnou jednotkou.

Čl. VIII

Informácie o rozpočte a hodnotenie plnenia rozpočtu

Informácie o rozpočte a hodnotenie plnenia rozpočtu - tabuľka č.12-14

Textová časť k tabuľke č.12-14:

Rozpočet mesta Tlmače bol schválený Mestským zastupiteľstvom dňa 12.12.2024 uznesením číslo 7/121224.

Zmeny rozpočtu v roku 2025:

- 1. zmena schválená dňa 13.02.2025 uznesením č. 7/130225
- 2. zmena schválená dňa 10.04.2025 uznesením č. 3/100425
- 3. zmena schválená dňa 19.06.2025 uznesením č. 5/190625
- 4. zmena schválená dňa 14.07.2025 uznesením č. 2/140725
- 5. zmena schválená dňa 18.09.2025 uznesením č. 3/180925
- 6. zmena schválená dňa 13.11.2025 uznesením č. 4/131125
- 7. zmena schválená dňa 11.12.2025 uznesením č. 5/111225
- 8. zmena schválená dňa 18.12.2025 RO primátora mesta č.8/2025
- 9. zmena schválená dňa 31.12.2025 vnútorným predpisom

Výška dlhu mesta podľa § 17 ods. 7 zákona č.583/2004 Z.z. o rozpočtových pravidlách územnej samosprávy a o zmene a doplnení niektorých zákonov v z.n.p. za bežné účtovné obdobie a bezprostredne predchádzajúce účtovné obdobie.

Východiskové údaje:

A.

Bežné príjmy obec + RO	Rok 2023	Rok 2024
Bežné príjmy celkom	4 040 857,00	4 127 295,00
z toho príjmy		
- dotácie EK 312	1 333 101,00	1 122 214,53
- grantové a darované prostriedky EK 311	3 567,00	5 100,00
Upravené bežné príjmy celkom	2 704 189,00	2 999 980,47

B.

Suma splátok	Rok 2024	Rok 2025
Finančné výdavky na splácanie istín EK 82x	390 356,00	141 696,00
Bežné výdavky na splácanie úrokov EK 65x	32 520,00	25 458,00
Dlhová služba spolu	422 876,00	167 154,00

C.

Súhrn záväzkov vyplývajúcich zo splácania istín návratných zdrojov financovania, záväzkov z investičných dodávateľských úverov a ručiteľských záväzkov obce alebo vyššieho územného celku	Rok 2024	Rok 2025
- účet 461 bankový úver	703 012,80	612 719,07
Súhrn záväzkov spolu	703 012,80	612 719,07

	Rok 2024	Rok 2025	Obmedzenie zákonom
a) Dlh obce	$C\ 2023 / A\ BP\ 2022 \times 100 =$ 17,40 %	$C\ 2024 / A\ BP\ 2023 \times 100 =$ 14,85 %	< 60%
b) Dlhová služba	$B\ 2023 / A\ upravené\ BP\ 2022$ $\times 100 =$ 15,64 %	$B\ 2024 / A\ upravené\ BP\ 2023$ $\times 100 =$ 5,57 %	< 25%

- a) Zákonná podmienka podľa § 17 ods.6 písm. a) zákona č.583/2004 Z.z. za rok 2024 bola splnená.
b) Zákonná podmienka podľa § 17 ods.6 písm. b) zákona č.583/2004 Z.z. za rok 2024 bola splnená.

Čl. IX

Informácie o skutočnostiach, ktoré nastali po dni, ku ktorému sa zostavuje účtovná závierka do dňa zostavenia účtovnej závierky

Po 31. decembri 2025 nenastali také udalosti, ktoré by si vyžadovali zverejnenie alebo vykázanie v účtovnej závierke za rok 2025.

V Tlmačoch, dňa 31.3.2026

Vypracovala: Mgr. Stanislava Krčmárová, referent

Primátor mesta: Miroslav Kupči