

**VÝROČNÁ
SPRÁVA 2025
SÚKROMNÉ
CENTRUM
PORADENSTVA
A PREVENČIE
EFFETA**

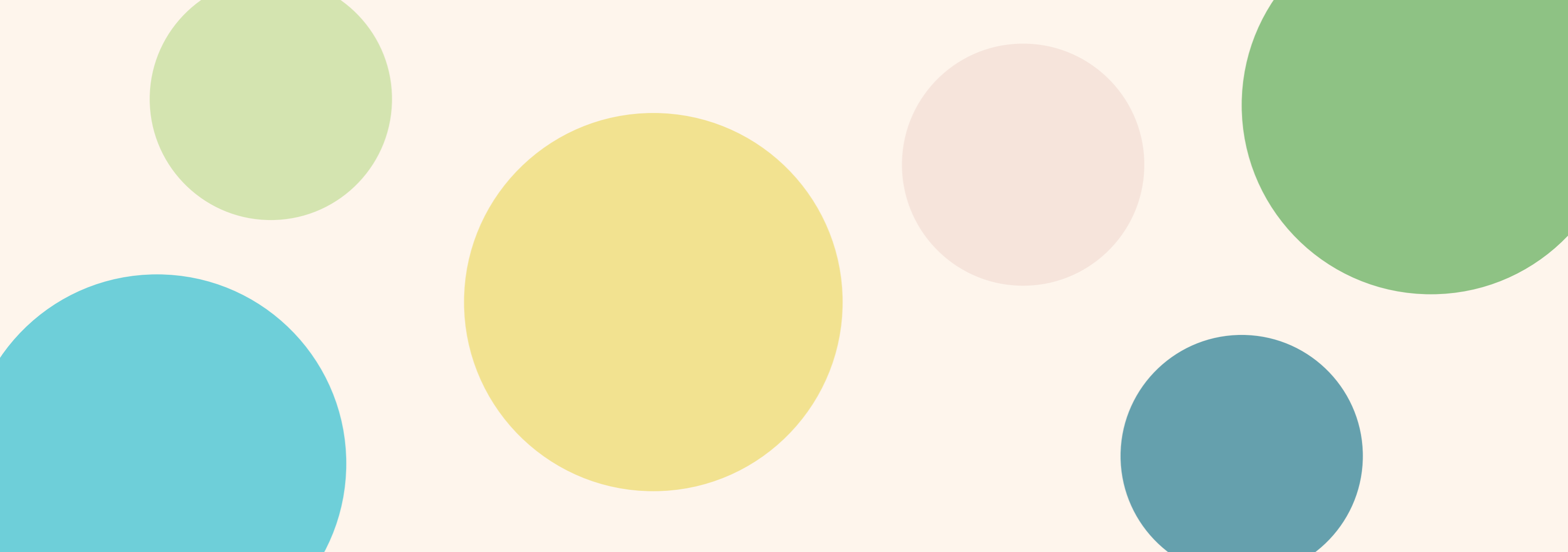





ORGANIZÁCIA

EFFETA - Stredisko sv. Františka Saleského

Adresa Samova 4, 949 01 Nitra, Slovensko

IČO 36111601 IBAN SK06 3100 0000 0042 2024 2800

Tel / fax +421 37 652 88 23, +421 905 173 292

effeta@effeta.sk / prezident@effeta.sk

www.effeta.sk

Zostavila PhDr. Anna Laurinec Šmehilová, PhD.

Graficky spracovala Mgr. Michaela Gunišová

Vydala EFFETA - Stredisko sv. Františka Saleského v Nitre

Január 2026



EFFETA - STREDISKO SV. FRANTIŠKA SALESKÉHO

Každé dieťa, aj dieťa so zdravotným postihnutím a jeho rodina chce žiť šťastný život. Šťastné dieťa rovná sa šťastná rodina. Pretože je dieťa dôležité, je dôležitá aj jeho rodina. EFFETA – Stredisko sv. Františka Saleského je občianske združenie, ktoré zriadilo a súčasne poskytuje služby s cieľom vytvárať inkluzívne prostredie, poskytovať individuálnu podporu a komunitné služby pre deti so zdravotným postihnutím a zvlášť pre deti a dospelých s poruchou sluchu a ich rodiny.

Poskytujeme komplexnú a ucelenú sociálnu starostlivosť v oblasti služby včasnej intervencie, špecializovaného sociálneho poradenstva, rehabilitačného strediska a tlmočnickej služby, ktoré tvoria komplex sociálnych služieb na komunitnej úrovni. Súčasne však poskytujeme aj špeciálno-pedagogické a psychologické služby v rámci Súkromného centra špeciálno-pedagogického poradenstva. Naše služby dopĺňame aj o aktivity v oblasti kultúry a umenia a duchovného života ľudí so zdravotným postihnutím, ich rodín a komunít.

Sprevádzame rodinu v jej dôležitej etape života. Hľadáme spolu odpovede na otázky neobyčajného rodičovstva. Pod jednou strechou sa snažíme poskytnúť komplexnosť a synergiu podpory a pomoci, ktorú rodiny pre svoje deti so zdravotným postihnutím od ich narodenia až do dospelosti potrebujú. V našom tíme preto nájdete sociálneho pracovníka, špeciálneho pedagóga, logopéda, psychológa, tlmočníka posunkového jazyka, či inštruktora sociálnej rehabilitácie s dlhoročnými skúsenosťami. Ponúkame spoluprácu orientovanú na rodinu. Spolupracujeme s lekármi, školami, poradenskými centrami, inými poskytovateľmi sociálnych služieb a organizáciami, aby sme spojili odborníkov na podporu každého dieťaťa a jeho rodiny žiť čo najviac samostatný a nezávislý život.

PhDr. Anna Laurinec Šmehilová, PhD.





**ĽUDSKOSŤ,
DÔVERA
A ODBORNOSŤ**





Anna Šmečilová
prezidentka organizácie (štatutárna zástupkyňa)
EFFETA - Stredisko sv. Františka Saleského
tlmočník posunkového jazyka, artikulačný tlmočník,
inštruktor sociálnej rehabilitácie



Doc. PhDr. PaedDr. Marta Zatková PhD.
klinický psychológ



Mgr. Denisa Nagyová
vedúca pracovníčka pre rehabilitačné stredisko
inštruktor sociálnej rehabilitácie



Mgr. Dominika Palatická
vedúca pracovníčka pre službu včasnej intervencie
sociálny pracovník



PhDr. Anna Laurinec Šmečilová PhD.
riaditeľka Strediska sociálnych služieb, odborná garantka
EFFETA - Stredisko sv. Františka Saleského
sociálny pracovník, tlmočník posunkového jazyka,
artikulačný tlmočník



Mgr. Renáta Zimmermannová
riaditeľka Súkromného centra
poradenstva a prevencie EFFETA
špeciálny pedagóg - surdopéd



Mgr. Lenka Blehová
zástupkyňa riaditeľky Súkromného centra
poradenstva a prevencie EFFETA
psychológ



Bc. Lucia Molnárová
zástupkyňa vedúcej pracovníčky
pre rehabilitačné stredisko
špeciálny pedagóg



Mgr. Veronika Brindzová
office manager



Mgr. Lucia Števková Lapáková
psychológ



Mgr. Jarmila Čápayová
špeciálny pedagóg



Mgr. Miriama Kyselová
psychológ



Mgr. Lucia Bariová
sociálny pracovník



Mgr. Dominika Piterková
sociálny pracovník



Mgr. Jana Huňadýová
sociálny pracovník



Mgr. Anna Fúsková
animoterapeut



Mgr. Viktória Rybošová
špeciálny pedagóg



Ing. Anna Gogoláková, PhD.
inštruktor sociálnej rehabilitácie



Mgr. Lýdia Lošonciová
inštruktor sociálnej rehabilitácie



Mgr. Jaroslav Bubenčík
inštruktor sociálnej rehabilitácie



Mgr. Michaela Gunišová
inštruktor sociálnej rehabilitácie



Anna Orliková
psychomotorický poradca



Ing. Elena Laginová
ekonóm, inštruktor sociálnej rehabilitácie



Petra Navrátilová
inštruktor sociálnej rehabilitácie, recepčná



Bc. Zuzana Vicenová
administratívny pracovník



Mgr. Eleonóra Jašíčková
*vedúca pracovníčka pre rehabilitačné stredisko
sociálny pracovník*



Mgr. Katarína Jonášová
*vedúca pracovníčka pre službu včasnej intervencie
sociálny pracovník*



Mgr. Dária Rábarová
logopéd



Mgr. Lucia Mikulášiková
sociálny pracovník



Mgr. Martina Gajdošová
špeciálny pedagóg



Mgr. Dominika Ballová
psychológ



Mgr. Bc. Katarína Hrošová
psychológ

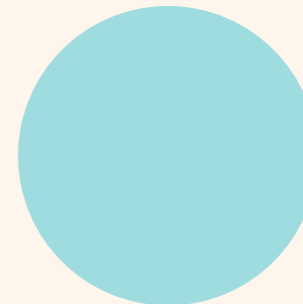

Lýdia Vaškovičová
sociálny pracovník



**ŠŤASTNÉ
DIEŤA**

=

**ŠŤASTNÁ
RODINA**

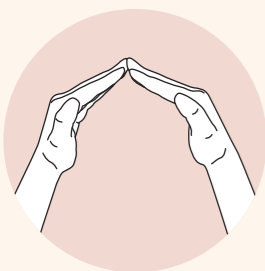

SLUŽBA VČASNEJ INTERVENCIE



REHABILITAČNÉ STREDISKO



**ŠPECIALIZOVANÉ
SOCIÁLNE PORADENSTVO**



TLMOČNÍCKA SLUŽBA



**SÚKROMNÉ CENTRUM
PORADENSTVA A PREVENČIE**



**EFFETA - STREDISKO
SV. FRANTIŠKA SALESKÉHO**

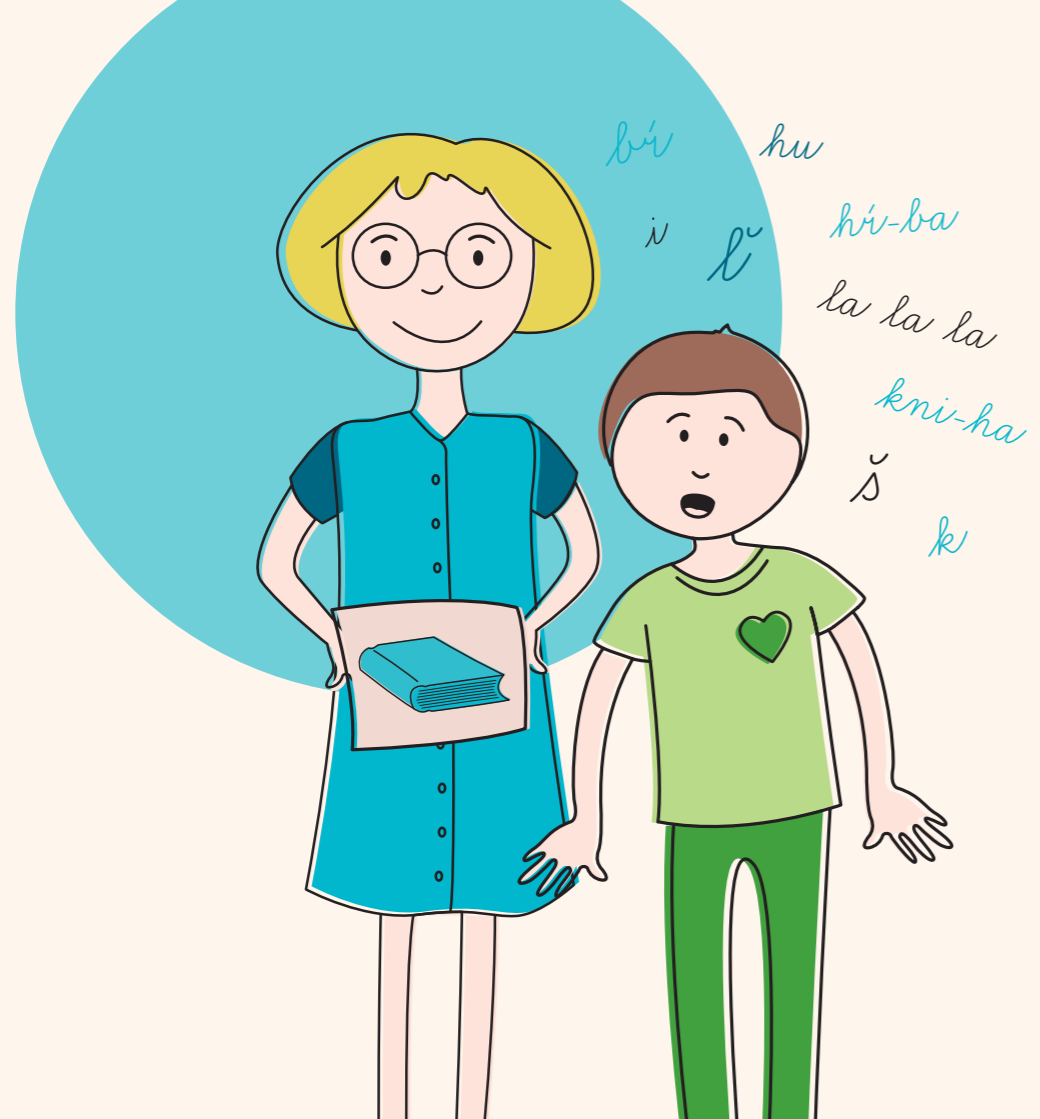

**STREDISKO
VZDELÁVANIA**



**SÚKROMNÉ
CENTRUM
PORADENSTVA
A PREVENČIE
EFFETA**

SÚKROMNÉ CENTRUM PORADENSTVA A PREVENIE EFFETA

Súkromné centrum poradenstva a prevencie EFFETA je súkromné školské poradenské zariadenie, ktoré bolo zaradené do siete škôl a školských zariadení už v roku 2004. Zriaďovateľom je EFFETA – Stredisko sv. Františka Saleského.

Poslaním nášho centra je poskytovanie komplexných poradenských služieb - psychologického, špeciálno-pedagogického, logopedického poradenstva, komplexnej diagnostiky, prevencie a následne terapií. Zabezpečujeme odbornú starostlivosť deťom a mládeži so zdravotným postihnutím a poskytujeme komplexný servis, diagnostický, rehabilitačný, psychologický, psychoterapeutický, špeciálno-pedagogický, edukačný, reedukačný, stimulačný, kompenzačný. Naše odborné služby súčasne poskytujeme zákonným zástupcom detí a pedagogickým pracovníkom škôl a školských zariadení. O našich klientov sa stará tím kvalifikovaných odborníkov z oblasti psychológie, špeciálnej pedagogiky, surdopédie, logopédie a sociálnej práce.

Naše služby poskytujeme v zmysle zákona č. 245/2008 Z. z. o školských zariadeniach v znení neskorších predpisov a Vyhlášky MŠVVaM SR č. 325/2008 Z. z. o podrobnostiach o výchovnom poradenstve a prevencii.

Centrum poradenstva a prevencie poskytuje činnosti podpornej úrovne tretieho stupňa a štvrtého stupňa deťom a žiakom najmä v oblasti ich osobnostného, vzdelávacieho a kariérového rozvoja. Činnosti podpornej úrovne tretieho stupňa zahŕňajú základnú diagnostiku, čiastkovú diagnostiku alebo komplexnú diagnostiku, poradenstvo, prevenciu, intervenciu, krízovú intervenciu, terapiu, rehabilitáciu a reedukáciu, metodickú činnosť a supervíznu činnosť pre školský podporný tím, pedagogických zamestnancov, odborných zamestnancov a zákonných zástupcov alebo zástupcov zariadenia. Činnosti podpornej úrovne štvrtého stupňa zahŕňajú špecializované odborné činnosti, poradenstvo, prevenciu, špecializovanú diagnostiku, komplexnú diagnostiku a diferenciálnu diagnostiku, terapiu, rehabilitáciu a reedukáciu, zabezpečovanie kompenzačných, reedukačných a špeciálnych edukačných pomôcok, metodickú činnosť a supervíznu činnosť pre školský podporný tím, pedagogických zamestnancov, odborných zamestnancov a zákonných zástupcov alebo zástupcov zariadenia.

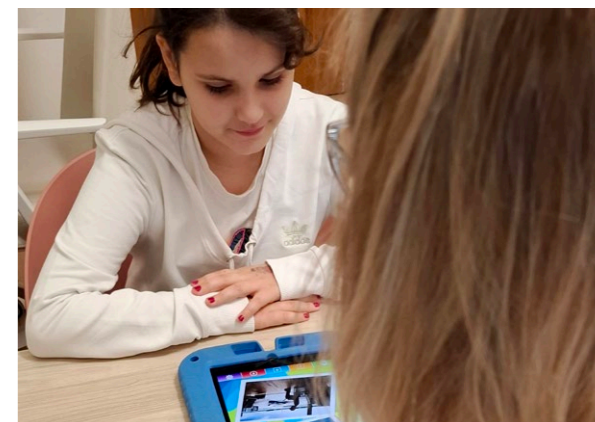



SÚKROMNÉ CENTRUM PORADENSTVA A PREVENIE EFFETA

Sme súkromné školské zariadenie poradenstva) a prevencie, ktoré bolo zaradené do siete škôl a školských zariadení od 1. 9. 2004. Zriaďovateľom bolo Stredisko sv. Františka Saleského EFFETA, Samova 4, 949 01 Nitra. Ide o zariadenie, ktoré poskytuje odbornú pomoc najmä deťom, žiakom, rodičom a školám. Patrí do systému školského poradenstva na Slovensku (podobne ako štátne centrá, ale je zriaďované súkromným subjektom). Zabezpečujeme odbornú starostlivosť deťom a mládeži so zdravotným znevýhodnením a poskytujeme im odbornú pomoc v procese integrácie do spoločnosti v spolupráci s rodinou, školou, školskými zariadeniami, odbornými lekármi, sociálnymi pracovníkmi. Zabezpečujeme komplexný servis, diagnostický, rehabilitačný, psychologický, psychoterapeutický, špeciálnopedagogický, edukačný, reedukačný, stimulačný, preventívny... Odborné služby sú súčasne poskytované zákonným zástupcom detí, pedagogickým pracovníkom škôl a to v zmysle Zákona NR SR č. 245/2008 Z. z. o školských zariadeniach v znení neskorších predpisov a Vyhlášky MŠ SR č. 325/2008 Z. z. o podrobnostiach o výchovnom poradenstve a prevencii. O klientov sa stará tím kvalifikovaných odborníkov z oblasti

psychológie, špeciálnej pedagogiky, surdopédie, logopédie a sociálnej práce.

Psychologické služby:

- psychologická diagnostika (inteligencia, osobnosť, emócie)
- individuálne poradenstvo (úzkosť, stres, depresívne stavy)
- krízová intervencia (napr. po traumatickej udalosti)
- podpora pri problémoch v správaní

Špeciálno- pedagogické služby:

- diagnostika porúch učenia (dyslexia, dysgrafia, dysortografia, dyskalkúlia)
- návrh individuálneho vzdelávacieho plánu (IVP)
- reedukácia (korekcia porúch učenia)

Sociálno- pedagogické poradenstvo:

- riešenie problémov v kolektíve
- pomoc pri adaptácii v škole
- spolupráca s rodinou

Kariérové poradenstvo:

- pomoc pri výbere strednej alebo vysokej školy
- zisťovanie záujmov a schopností
- profesijná orientácia

Preventívne programy:

- prevencia šikany a kyberšikany
- prevencia závislostí (alkohol, drogy, digitálne závislosti)
- rozvoj sociálnych a komunikačných zručností

Poradenstvo pre rodičov a učiteľov:

- ako pracovať s dieťaťom s problémami
- výchovné stratégie
- konzultácie so školou

Personálne obsadenie:

7 odborných pracovníkov s požadovanými kvalifikačnými predpokladmi. Odborníci poskytli v školskom roku 2024/2025 svoje služby 740 klientom so špeciálnymi výchovno-vzdelávacími potrebami (ďalej „ŠVVP“)

METODICKÁ A ODBORNÁ POMOC V OBLASTI INTEGRÁCIE KLIENTOV SO ŠVVP

Ide o nasledovné školy a školské zariadenia.

Materské školy: MŠ Nitra – Štiavnická; MŠ Neded; MŠ Šaľa – Okružná; MŠ Benková; MŠ Drážovce, MŠ Šaľa, MŠ Belá, Cirkevná MŠ sv. Filipa, MŠ a ZŠ Čeladice, MŠ Šurany – Mostná, MŠ Dolné Krškany, MŠ Párovce, MŠ Branč, MŠ Šurianky, MŠ Lúky – Vráble, MŠ Žirany, MŠ Cabaj – Čápor, MŠ Čeladice, ŠMŠ Červeňova ...

Základné školy: ZŠ Tulipánová – Nitra, ZŠ Pohranice; ZŠ Topoľová – Nitra, ZŠ Močenok; ZŠ Zlaté Moravce; ZŠ J. Domastu Cabaj – Čápor; ZŠ Nitra – sv. Marka, Petzwalová ul.; ZŠ Nitra – sv. Svorada a Benedikta; ZŠ Šaľa – J. Murgaša;

ZŠ Nitra – Nábr. mládeže; ZŠ Nitra – Kráľa Svätopluka; ZŠ Šaľa – Pionierska; ZŠ Nitra – Fatranská; ZŠ Diakovce; ZŠ Dolné Krškany; ZŠ Maňa, ZŠ Branč, ZŠ sv. Jozefa – Hlohovec, ZŠ Beethovenova, Súkromná ZŠ pre žiakov s NKS Nitra, ZŠ Branč, ZŠ Mojímírovce, ZŠ Kovarce, ZŠ Benková – Nitra, ZŠ Topoľová, ŠZŠ Mudroňova Nitra ...

Stredné školy: Gymnázium sv. Cyrila a Metoda Nitra; Stredná odborná škola techniky a služieb Nitra, Stredná odborná škola služieb Levice, Združená škola dopravy a spojov Bratislava, SPŠ Potravinárska Nitra, SOŠ Polytechnická Nitra, SOŠ Cabajská, SOŠ Veterinárna Nitra, Obchodná akadémia Nitra, Stredná zdravotnícka škola Nitra, Spojená škola – Slančíkovej Nitra ...

Poskytujeme diagnostický, terapeutický, poradenský, preventívny, metodicko-konzultačný servis a sociálno-právne poradenstvo pre rodičov, školy a školské zariadenia. Navrhujeme kompenzačné pomôcky a spolupracujeme pri ich získavaní. Spolupracujeme s mnohými inštitúciami a odborníkmi-MŠVVaM, NIVAM, RÚŠS Nitra, orgány miestnej samosprávy, všeobecní a odborní lekári, špecializované poradenské zariadenia, domov sociálnych služieb, školy a školské zariadenia).

POSKYTNUTÉ SLUŽBY POČAS ŠKOLSKÉHO ROKU 2024 / 2025

Činnosť	Počet	Aktivita	Počet intervencií
Diagnostika	313	psychologická	198
		špeciálno - pedagogická	115
		rediagnostika	44
Poradenstvo	4 197	sociálnopedagogické	559
		špeciálno- pedagogické	1 999
		iné	279
		psychologické	1 639
Anamnéza	125	úvodná anamnéza	125
SPOLU			4 679

SÚKROMNÉ CENTRUM PORADENSTVA A PREVENČIE EFFETA 2025

Druh zdravotného znevýhodnenia	Dievčatá	Chlapci	SPOLU
Vývinové poruchy učenia	60	102	162
Poruchy aktivity a pozornosti	33	85	118
Viacnásobné postihnutie	15	15	30
Chorí a zdravotne oslabení	5	10	15
Narušená komunikačná schopnosť	24	72	96
Zrakové postihnutie	1	1	2
Sluchové postihnutie	37	60	97
Mentálne postihnutie	16	30	46
Poruchy autistického spektra	10	26	36
Poruchy správania	3	5	8
Intelektovo nadaní bez ZZ	1	5	6
Klienti zo SZP	3	8	11
Klienti bez ZZ	45	68	113
SPOLU	253	487	740

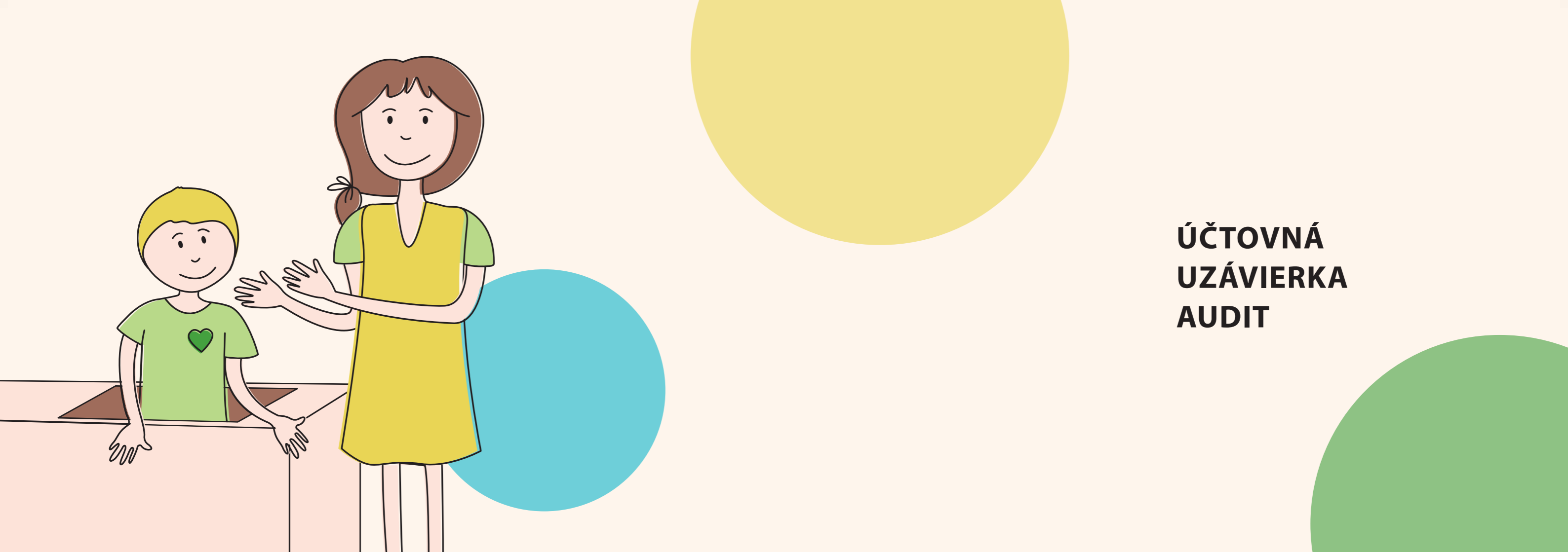

**ÚČTOVNÁ
UZÁVIERKA
AUDIT**

DPPOV65_1

DAŇOVÉ PRIZNANIE
K DANI Z PRÍJMOV PRÁVNICKEJ OSOBY

podľa zákona č. 595/2003 Z. z. o dani z príjmov
v znení neskorších predpisov (ďalej len "zákon")

PO

Číselné údaje sa zarovnávajú vpravo, ostatné údaje sa píšú zľava. Nevyplnené riadky sa ponechávajú prázdne.
Údaje sa vypĺňajú palčikovým písmom (podľa tohto vzoru), písmicmi stovkami alebo tisíckami, a to celnomi alebo trimnohodnotou farbou.
A Á B C D E F G H I J K L M N O P Q R S T U V X Y Z 0 1 2 3 4 5 6 7 8 9

01- Daňové identifikačné číslo 2 0 2 2 0 1 1 9 9 2	03- Právna forma 3 3 1	Druh daňového priznania X daňové priznanie	Za zdaňovacie obdobie od 0 1 . 0 1 . 2 0 2 5
02- IČO 3 7 9 6 5 9 7 2		opravné daňové priznanie	do 3 1 . 1 2 . 2 0 2 5
04- SK NACE 8 5 . 6 . 0 . 0	Hlavná, prevážná činnosť POMOCNÉ VZDELÁVACIE ČINNOSTI		

I. časť - ÚDAJE O DAŇOVNIKOVI

05- Obchodné meno alebo názov
Súkromné centrum poradenstva a prevencie EFFETA, Samova 978/4, Nitra

Sídlo v deň podania daňového priznania na území Slovenskej republiky alebo v zahraničí

06- Ulica SAMOVA	07- Súpisné/orientačné číslo 4
08- PSČ 9 4 9 0 1 NITRA	09- Oheč SK
11- Telefónne číslo 0 9 0 3 6 6 0 6 8 7	12- Emailová adresa / Faxové číslo

Uplatnenie osobitného spôsobu zahŕňajúceho kurzových rozdielov od základu dane podľa § 17 ods. 17 zákona

Uplatnenie osobitného spôsobu zahŕňajúceho kurzových rozdielov do základu dane podľa § 17 ods. 17 zákona

Uplatnenie osobitného spôsobu zahŕňajúceho kurzových rozdielov do základu dane podľa § 17 ods. 17 zákona

Daňovník s obmedzenou daňovou povinnosťou (nezrátané) podľa § 2 písm. e) tretej body zákona a podľa príslušného článku zmluvy o zamestnaní dvojtlačiarne

Ekonomická, personálna alebo iné prepojenie podľa § 2 písm. n) zákona so zväňmi osobami

Uplatnenie osobitného spôsobu zahŕňajúceho kurzových rozdielov od základu dane podľa § 13a alebo § 13b zákona

Mikrodaňovník podľa § 2 písm. v) zákona

Polovičná výška minimálnej dane podľa § 46b ods. 3 zákona

X Neplatenie minimálnej dane podľa § 46b ods. 3 zákona

Započítanie minimálnej dane podľa § 46b ods. 5 zákona (vyznačí sa x)

Umiestnenie stálej prevádzkarne na území Slovenskej republiky, za ktorú sa vypočíta základ dane alebo daňová strata¹⁾

13- Ulica	14- Súpisné/orientačné číslo
15- PSČ	16- Oheč
	17- Počet stálych prevádzkarní

1) Vypĺňa sa, len ak daňovník nemá sídlo na území Slovenskej republiky

Záznamy daňového úradu

Miesto pre evidenčné číslo Odtlačok prezentačnej pečiatky daňového úradu

MF/012187/2025-721 MF/012187/2025-721 MF/012187/2025-721 MF/012187/2025-721

DPPOV65_2

DIČ **2 0 2 2 0 1 1 9 9 2**

II. časť - VÝPOČET ZÁKLADU DANE A DANE

Popis položky	Riadiač Znamená	Údaje v eurách
Výsledok hospodárenia pred zdanením (§ 17 ods. 1 zákona (základ - strata) alebo rozdiel medzi príjmami a výdavkami (III. časť - r. 3 tabuľky F alebo r. 1 tabuľky C1 alebo r. 1 tabuľky C2 alebo r. 3 tabuľky D2) alebo upravený výsledok hospodárenia (III. časť - r. 4 tabuľky G3)	100	0, 0 0
Položky zvyšujúce výsledok hospodárenia alebo rozdiel medzi príjmami a výdavkami	110	
Sumy, ktoré neoprávnené znížili príjmy vrátane rozdielov podľa § 17 ods. 5 zákona a sumy nepoľahčujúcich plánič, ak nie sú súčasťou sumy v r. 100		,
Výdavky (náklady), ktoré nie sú daňovými výdavkami podľa § 17h, § 21 alebo § 21a zákona alebo ktoré boli vymalované v rozpore s § 19 zákona, okrem súm uvedených v r. 140, 151 a 180 (tabuľka A - III. časť)	130	1 9 2 4 7 9, 3 6
Sumy podľa § 17 ods. 19 zákona, ktoré neboli zaplatené do konca zdaňovacieho obdobia	140	,
Rozdiel, o ktorý odpisy hmotného majetku uplatnené v účtovníctve prevyšujú daňové odpisy tohto majetku (tabuľka B - III. časť)	150	,
Uprava (zvýšenie) základu dane pri zrušení daňovníka s likvidáciou, pri vyhlásení konkurzu (§ 17 ods. 8 zákona), predaj podniku (§ 17a zákona), neprirodzenom videní (§ 17b a 17c zákona), zrušení bez likvidácie (§ 17c a 17d zákona) alebo odstúpení daňovníka (§ 17ca a § 17ce zákona)	170	,
Ostatné položky zvyšujúce r. 100, neuvedené v r. 110 až 170	180	,
Medzisúčet	200	1 9 2 4 7 9, 3 6
Položky znižujúce výsledok hospodárenia alebo rozdiel medzi príjmami a výdavkami	210	
Príjmy, ktoré nie sú predmetom dane podľa § 12 ods. 7 zákona, ak sú súčasťou sumy v r. 100 (okrem sumy v r. 100) alebo príjmy nezahrňované do základu dane podľa § 17 ods. 3 písm. a) zákona	220	
Príjmy, ktoré nie sú predmetom dane u daňovníka nezaloženého alebo nezadaneho na podnikaní (§ 12 ods. 3 zákona), ak sú súčasťou sumy v r. 100 a nie sú uvedené v r. 210	230	1 9 2 4 7 9, 3 6
Príjmy oslobodené od dane podľa § 13 zákona, ak sú súčasťou sumy v r. 100	240	,
Príjmy oslobodené od dane podľa § 13a a 13b zákona, ak sú súčasťou sumy v r. 100 (z r. 3 prílohy k § 13a a 13b zákona)	249	,
Rozdiel, o ktorý daňové odpisy hmotného majetku prevyšujú odpisy tohto majetku uplatnené v účtovníctve (tabuľka B - III. časť)	250	,
Príjmy oslobodené od dane podľa § 13c zákona, ak sú súčasťou sumy v r. 100	260	,
Sumy podľa § 17 ods. 19 zákona, ktoré boli zaplatené v zdaňovacom období, ak nie sú súčasťou sumy v r. 100	270	,
Uprava (zníženie) základu dane pri zrušení daňovníka s likvidáciou, pri vyhlásení konkurzu (§ 17 ods. 8 zákona), predaj podniku (§ 17a zákona), neprirodzenom videní (§ 17b a 17c zákona), zrušení bez likvidácie (§ 17c a 17d zákona) alebo odstúpení daňovníka (§ 17ca a § 17ce zákona)	280	,
Ostatné položky znižujúce r. 100, neuvedené v r. 210 až 280	290	,
Medzisúčet	300	1 9 2 4 7 9, 3 6
Položky upravujúce základ dane alebo daňovú stratu	301	0, 0 0
Základ dane (-) alebo daňová strata (-) (r. 100 - r. 200 - r. 300 - r. 11 tabuľky H)	302	
Sumy podľa § 17 ods. 34 a 35 zákona	303	
Suma dlanských príspevkov podľa § 19 ods. 3 písm. n) zákona, ktoré sú súčasťou sumy v r. 100, prevyšujúca v úhrne 5 % zo základu dane uvedeného v r. 301; ak suma 5 % zo základu dane uvedeného v r. 301 presahuje 30 000 eur, uvádza sa suma prevyšujúca 30 000 eur	304	
Suma výdavkov za alkoholické nápoje podľa § 21 ods. 1 písm. h) tretej body zákona, ktoré sú ako reklamný predmet súčasťou sumy v r. 100, prevyšujúca v úhrne 5 % zo základu dane uvedeného v r. 301		

DPPOV65_3

DIČ **2 0 2 2 0 1 1 9 9 2**

III. časť - VÝPOČET DANE

Suma upraveného sponzorského podľa § 17 ods. 19 písm. h) zákona, ak suma v r. 301 - 0 alebo suma upraveného sponzorského prevyšujúceho skutočné použitie	305	
Suma výdavkov na obstaranie, technické zhotovenie, prevádzkovanie, opravy a udržiavanie motorového vozidla podľa § 17 ods. 39 zákona	306	
Suma zníženia základu dane podľa § 17 ods. 37 zákona pri poskytnutí praktického hospodárenia žiakovi na základe učebnej zmluvy	307	
Úhrn základov dane kontrolovaných zahraničných spoločností podľa § 17h zákona alebo suma zníženia základu dane podľa § 17h ods. 9 až 11 zákona	308	
Základ dane alebo daňová strata	310	
Základ dane (-) alebo daňová strata (-) po úprave o položky uvedené v r. 302 až 308 (r. 301 - r. 302 - r. 303 + r. 304 + r. 305 + r. 306 - r. 307 + r. 308)	310	
Časť základu dane alebo daňovej straty vykázané obchodnou spoločnosťou, pričadajúca na kompletárov komanditnej spoločnosti alebo na spoluhlávky verejnej obchodnej spoločnosti, ak nejde o reverzný týždenný záujem podľa § 17i zákona	320	
Úhrn vylučujúcich príjmov (základov dane) podliehajúcich zdaneniu v zahraničí a daňových strát	330	
Základ dane (+) alebo daňová strata (-) po úprave o položky uvedené v r. 320 a 330 (r. 310 - r. 320 - r. 330)	400	0, 0 0
Položky odpočítateľné od základu dane uvedeného v r. 400	410	
Odpočet daňovej straty navyč od výšky základu dane uvedeného v r. 400 (z r. 2 stĺ. 9 tabuľky D - III. časť)	410	
Základ dane znížený o odpočet daňovej straty (r. 400 - r. 410)	500	0, 0 0
Zníženie základu dane	501	
Odpočet výdavkov (nákladov) na výskum a vývoj podľa § 30c zákona (z r. 5 prílohy k § 30c zákona)	501	
Odpočet výdavkov (nákladov) na investície podľa § 30e zákona (z r. 11 prílohy k § 30e zákona)	502	
Odpočet výdavkov (nákladov) na podporu športu podľa § 30ca zákona (z r. 11 prílohy k § 30ca zákona)	503	
Základ dane znížený o odpočet výdavkov (nákladov) na výskum a vývoj, investície a na podporu športu (r. 500 - r. 501 - r. 502 - r. 503)	510	0, 0 0
Sadzba dane a daň pred uplatnením úľav na dani a uplatnením zápočtu dane zaplatenej v zahraničí	550	1 0
Sadzba dane (v %)	550	
Úhrn zdaniteľných príjmov	560	0, 0 0
Daň pred uplatnením úľav na dani (r. 510 x 550 = 100)	600	0, 0 0
Úľavy na dani	610	
Úľava na dani podľa	610	
Daň znížená o úľavy na dani (r. 600 - r. 610)	700	0, 0 0
Daň po uplatnení zápočtu dane zaplatenej v zahraničí	710	
Zápočet dane zaplatenej v zahraničí (z r. 10 tabuľky E - III. časť)	710	
Daň po úľavách a po zápočte dane uvedenej v r. 710 (r. 700 - r. 710)	800	
Nedoplatok dane (+)	1100	0, 0 0
Preplátok dane (-)	1101	0, 0 0

DPPOV65_4

DIČ **2 0 2 2 0 1 1 9 9 2**

IV. časť - ÚDAJE O DANI

Minimálna daň (§ 46b ods. 2, 3 a 6 zákona)	810	0, 0 0
Minimálna daň na úhradu za zdaňovacie obdobie uvedená na r. 810 (ak r. 810 > r. 800), inak sa uvedie 0	820	0, 0 0
Kladný rozdiel medzi minimálnou daňou a daňovou povinnosťou určený na zápočet v nasledujúcich zdaňovacích obdobiach (r. 810 - r. 800)	830	0, 0 0
Minimálna daň alebo kladný rozdiel medzi minimálnou daňou a daňovou povinnosťou za bezprostredne predchádzajúce zdaňovacie obdobie (§ 5 štvrtá ods. 7 zákona)	840	
Minimálna daň na úhradu (r. 820 + r. 840)	900	
Zápočet minimálnej dane z predchádzajúcich zdaňovacích období^{2a)}	910	
Časť dane, ktorá prevyšuje sumu minimálnej dane (r. 800 - r. 810)		
Kladný rozdiel medzi minimálnou daňou a daňou z predchádzajúcich zdaňovacích období určený na zápočet v danom zdaňovacom období (z r. 5 stĺ. 4 tabuľky K - III. časť)	920	
Daň po zápočte minimálnej dane z predchádzajúcich zdaňovacích období (r. 800 - r. 920)	1000	0, 0 0
2a) Táto časť sa vypĺňa, ak je vyplňovaný údaj na r. 5 stĺ. 4 tabuľky K - III. časť.		
Dañ upravená o preddavky na daň a minimálnu daň	1010	
Úhrn preddavkov zaplatených za zdaňovacie obdobie podľa § 42 a § 51c ods. 1 zákona (úhradených do lehoty na podanie daňového priznania)	1010	
Úhrn preddavkov zrazených na zabezpečenie dane za zdaňovacie obdobie podľa § 44 zákona	1020	
Daň vybraná zrážkou považovaná za preddavok na daň (§ 43 ods. 6 a 7 zákona)	1030	
Celková suma preddavkov na daň (r. 1010 + r. 1020 + r. 1030)	1040	
Daň alebo minimálna daň (r. 800 (ak r. 900 a r. 1000 = 0) alebo r. 900 (ak r. 810 > r. 800) alebo r. 1000 (ak r. 1000 > 0))	1050	
Daň z osobitného základu dane podľa § 17f zákona (uvádza sa suma z r. 29 - IV. časť)	1060	
Daň z osobitného základu dane podľa § 17f zákona (uvádza sa suma z r. 30 - IV. časť)	1061	
Daň z osobitného základu dane podľa § 17g ods. 1 zákona (uvádza sa suma z r. 30 - IV. časť)	1062	
Daň z osobitného základu dane podľa § 17g ods. 1 zákona (uvádza sa suma z r. 31 - IV. časť)	1063	
Daň z osobitného základu dane podľa § 51a zákona (uvádza sa suma z r. 9 - V. časť)	1070	
Daň z osobitného základu dane podľa § 51a zákona (uvádza sa suma z r. 14 stĺ. 1 + stĺ. 2 V. časť)	1071	
Celková daň (r. 1050 + r. 1060 + r. 1070 + r. 1071)	1080	
Daň z osobitného základu dane podľa § 17f zákona, ktorú daňovník platí v splátkach podľa § 17g zákona (uvádza sa suma z r. 1061) ^{2b)}	1090	0, 0 0
Daň alebo minimálna daň na úhradu (r. 1080 - r. 1090 - r. 1040) z 0 ³⁾	1100	0, 0 0
Daňový preplátok (r. 1080 - r. 1090 - r. 1040) < 0	1101	0, 0 0
Daň na účely určenia výšky preddavkov na daň	1110	0, 0 0
Daň na účely určenia výšky preddavkov na daň podľa § 42 zákona	1110	0, 0 0

2b) Členský štát Európskej únie, alebo štát, ktorý je zmluvnou stranou Dohody o Európskom hospodárskom priestore, ak so Slovenskou republikou alebo Európskou úniou, tento štát uzavrel dohodu o vzájomnej pomoci pri vymáhaní daňových pohľadávok.

2c) Tabuľka 1900 sa vypĺňa, ak ide o daňovníka, ktorý sa daň z osobitného základu dane podľa § 17f zákona z r. 1061 rozhodol platiť v splátkach podľa § 17g ods. 1 zákona a táto súčinnosť sa deklaruje do vyplňovania VIII. časť.

3) Daň na úhradu sa nepočíta, ak neprosadíme 5 eur, to by vplyv, ak daňovník využije postup podľa § 50 zákona, pričom v tomto riadku sa uvádza nula.

MF/012187/2025-721 MF/012187/2025-721 MF/012187/2025-721 MF/012187/2025-721

DPPOv5_9

DIČ 2022011992

10) Opatrenie Ministerstva financií Slovenskej republiky z 15. februára 2006 č. MF/011053/2006-72, ktorým sa ustanovuje spôsob úpravy výnosku hospodárenia vykazovaného daňovníkom v individuálnej účtovnej zvierke podľa medzinárodných štandardov pre finančné výkazníctvo (odmenenie č. 110/2006 Z. z.) v znení neskorších predpisov. Ako príloha daňového priznania u daňovníka vykazujúceho výsledok hospodárenia podľa medzinárodných štandardov pre finančné výkazníctvo sa predkladá profil úprav vykonaných podľa uvedeného opatrenia z výnosku hospodárenia vykazovaného podľa medzinárodných štandardov pre finančné výkazníctvo na upravený výnosok hospodárenia.

H - Výpočet základu dane nerezidenta¹³⁾

Druh príjmu	Základ dane alebo daňová strata stájej prevádzkovej podľa § 17 ods. 7 zákona
§ 16 ods. 1 písm. a) zákona okrem daňovníka, ktorý zisťuje základ dane podľa § 17 ods. 1 písm. b) a c) zákona	1
§ 16 ods. 1 písm. c) zákona	2
§ 16 ods. 1 písm. e) prvý, druhý a štvrtý bod zákona	3
§ 16 ods. 1 písm. e) tretí bod zákona	4
§ 16 ods. 1 písm. e) piaty bod zákona	5
§ 16 ods. 1 písm. e) šiesty bod zákona	6
§ 16 ods. 1 písm. f) zákona	7
§ 16 ods. 1 písm. g) zákona	8
§ 16 ods. 1 písm. h) zákona	9
§ 16 ods. 1 písm. i) zákona	10
Základ dane (r. 1 + úhm r. 2 až 10 súčta 1 + úhm r. 2 až 10 súčta 2)	11

Údaje v tabuľke H sa uvádzajú v súčte s príjmom nezvislým uzduhu podľa § 18 ods. 1 zákona

I - Transakcie závislých osôb podľa § 2 písm. n) zákona (k r. 100 alebo k r. 301 II. časť)

Tranzakcia č.	druh	Vplyv na r. 100 alebo r. 301	Názov závislej osoby	Kód štátu
1		?		
2		?		
3		?		
4		?		
5		?		
6		?		
7		?		
8		?		
9		?		
10		?		

MF/012187/2025-721 Strana 9

DPPOv5_10

DIČ 2022011992

11	?			
12	?			
13	?			
14	?			
15	?			
16				
17	?			
18	?			

J - vybraní údaje o príjmoch nerezidenta podľa § 16 ods. 1 písm. f) zákona, ktorý zisťuje základ dane podľa § 17 ods. 1 písm. b) a c) zákona

Výnos z prevodu nehnuteľnosti umiestnenej na území Slovenskej republiky [§ 16 ods. 1 písm. f) zákona]	1	2
Výnos z najomného a z iného využitia nehnuteľnosti umiestnenej na území Slovenskej republiky [§ 16 ods. 1 písm. f) zákona]		?

Časť zľavovacieho obdobia, počas ktorej bol daňovník na území Slovenskej republiky súčasťou spoločnosti s obmedzenou daňovou povinnosťou od . 20 do . 20

Identifikačné číslo na daňové účely (TIN), pridelené v štáte daňovej rezidencie

K - Evidencia a zápočet minimálnej dane podľa § 46b zákona

Zľavovacie obdobie	Výška minimálnej dane medzi minimálnou daňou a daňovou povinnosťou, ktorú možno zápočítať v nasledujúcich zľavovacích obdobiach	započítaná v predchádzajúcich zľavovacích obdobiach	započítaná v danom zľavovacom období	zostávajúca časť na zápočet v nasledujúcich zľavovacích obdobiach
1	2	3	4	5
1	. 20	?	?	?
2	. 20	?	?	?
3	. 20	?	?	?
4	. 20	?	?	?
5	. 20	?	?	?
6	. 20	?	?	?
7	. 20	?	?	?
8	. 20	?	?	?
9	. 20	?	?	?
10	. 20	?	?	?

12) Časť zápočítaná v príslušnom zľavovacom období uvedená na riadku 5 v stĺpci 4 sa uvádza najviac do výšky uvedenej na riadku 910 a údaj z riadku 5 súčta 4 sa zväčšuje na riadku 920

MF/012187/2025-721 Strana 10

DPPOv5_11

DIČ 2022011992

IV. časť - Zdanenie pri presune majetku daňovníka, odchode daňovníka alebo presune podnikateľskej činnosti daňovníka do zahraničia podľa § 17f zákona

Presun individuálneho majetku podľa § 17f ods. 1 zákona do štátu podľa § 17g ods. 1 zákona¹⁴⁾

	Reálna hodnota majetku	Hodnota podľa § 19 ods. 2 písm. f) alebo písm. g) § 19 ods. 3 písm. b) a) aj a) h)	§ 21 ods. 2 písm. k) zákona a hodnota zásoch [2]
Hmotný majetok	1	?	?
Nehmotný majetok	2	?	?
Finančný majetok	3	?	?
Poňradky	4	?	?
Zásoby	5	?	?
Spolu (úhm r. 1 až 5)	6	?	?

Presun podľa § 17f ods. 2 zákona do štátu podľa § 17g ods. 1 zákona¹⁴⁾

Reálna hodnota	7	?	
Pasíva	8	?	
Aktíva	9	?	
Úpravy zvyšujúce osobitný základ dane podľa § 17f ods. 2 zákona	10	?	
Úpravy znižujúce osobitný základ dane podľa § 17f ods. 2 zákona	11	?	
Spolu (r. 7 - r. 8 - r. 9 + r. 10 - r. 11)	12	?	
Osobitný základ dane podľa § 17f ods. 1 a 2 zákona (r. 6 súč. 1 - r. 6 súč. 2 + r. 12)	13	?	

Presun individuálneho majetku podľa § 17f ods. 1 zákona do iného štátu ako je štát podľa § 17g ods. 1 zákona¹⁴⁾

	Reálna hodnota majetku	Hodnota podľa § 19 ods. 2 písm. f) alebo písm. g) § 19 ods. 3 písm. b) a) aj a) h)	§ 21 ods. 2 písm. k) zákona a hodnota zásoch [2]
Hmotný majetok	14	?	?
Nehmotný majetok	15	?	?
Finančný majetok	16	?	?
Poňradky	17	?	?
Zásoby	18	?	?
Spolu (úhm r. 14 až 18)	19	?	?

Presun podľa § 17f ods. 2 zákona do iného štátu ako je štát podľa § 17g ods. 1 zákona¹⁴⁾

Reálna hodnota	20	?	
Pasíva	21	?	
Aktíva	22	?	
Úpravy zvyšujúce osobitný základ dane podľa § 17f ods. 2 zákona	23	?	

MF/012187/2025-721 Strana 11

DPPOv5_12

DIČ 2022011992

Úpravy znižujúce osobitný základ dane podľa § 17f ods. 2 zákona

Spolu (r. 20 + r. 21 - r. 22 + r. 23 - r. 24)	25	?	
Osobitný základ dane podľa § 17f ods. 1 a 2 zákona (r. 19 súč. 1 - r. 19 súč. 2 + r. 25)	26	?	
Celkový osobitný základ dane podľa § 17f ods. 1 a 2 zákona (r. 13 + r. 26) ≥ 0 ¹⁴⁾	27	?	
Sadzba dane podľa § 15 písm. b) tretieho bodu zákona v %	28		
Daň z osobitného základu dane podľa § 17f zákona (r. 27 x r. 28/100)	29	?	
Daň z osobitného základu dane podľa § 17f zákona pri presune do štátu podľa § 17g ods. 1 zákona ¹⁴⁾ (ak r. 13 + r. 26 ≥ 0, potom (r. 13 x r. 28) / 100 alebo (ak r. 13 > 0 a r. 26 < 0 a r. 27 ≥ 0, potom (r. 27 x r. 28) / 100)	30	?	
Daň z osobitného základu dane podľa § 17f zákona pri presune do iného štátu ako je štát podľa § 17g ods. 1 zákona ¹⁴⁾ (ak r. 13 + r. 26 ≥ 0, potom (r. 26 x r. 28) / 100 alebo (ak r. 13 < 0 a r. 26 ≥ 0 a r. 27 > 0, potom (r. 27 x r. 28) / 100)	31	?	

13) Ak je suma v r. 27 záporná, uvádza sa nula.

V. časť - Podiely na zisku (dividendy) a ostatné príjmy, ktoré sú súčasťou osobitného základu dane podľa § 51e zákona

Druh príjmu (výnosu) plynúci od právnickej osoby, ktorá je daňovníkom nespokupujúcou štátu podľa § 2 písm. x) zákona	Suma príjmu (výnosu)	Suma výdavku (nákladu)
Podiel na zisku (dividenda)	1	?
Podiel člena pozemkového spoločenstva s právom subjektívnou na zisku a na majetku	2	?
Podiel na výťažku podnikania vyplývajúci z kapitálu spoločnosti	3	?
Výrovnači podiel ¹⁴⁾	4	?
Podiel na likvidačnom zostatku ¹⁴⁾	5	?
Spolu (úhm r. 1 až 5 súč. 1 a úhm r. 4 a r. 5 súč. 2)	6	?

14) Suma výdavku (nákladu) sa platí v hodnote splateného výkladu zisteného podľa § 25a písm. c) až f) zákona a v ostatných prípadoch v hodnote nadrozdruženej činy zisteného spoločnou podľa § 25a zákona za každý podiel jednotlivo, pričom ak je hodnota splateného výkladu vyššia ako výrovnači podiel alebo podiel na likvidačnom zostatku, na rozdiel sa nepríhľadia.

Výpočet dane z osobitného základu dane podľa § 51e zákona

Osobitný základ dane podľa § 51e zákona (r. 6 súč. 1 - r. 6 súč. 2)	7	?	
Sadzba dane (v %)	8		
Daň z osobitného základu dane (r. 7 x r. 8) : 100	9	?	

MF/012187/2025-721 Strana 12

VI. časť - Výnosy (príjmy) vyplácané zo štátnych dlhopisov a štátnych pokladničných poukázok, ktoré sú súčasťou osobitného základu dane podľa § 51ea zákona

Výnosy (príjmy) vyplácané zo štátnych dlhopisov a štátnych pokladničných poukázok, výnosy (príjmy) vyplácané z dlhopisov a pokladničných poukázok vydaných iným členským štátom Európskej únie alebo štátom, ktorý je zmluvnou stranou Dohody o Európskom hospodárskom priestore, okrem výnosov (príjmov) vyplácaných daňovníkovi podľa § 43 ods. 3 písm. b) a v) zákona

Druh príjmov (výnosov) Suma výnosov (príjmov) nezahrňených o výdavky

Druh príjmov (výnosov)	Suma výnosov (príjmov) nezahrňených o výdavky	
	vyplácané po 31.12.2024 do 31.12.2025	vyplácané po 31.12.2025
Výnosy (príjmy) vyplácané zo štátnych dlhopisov a štátnych pokladničných poukázok	1	2
Výnosy (príjmy) vyplácané z dlhopisov a pokladničných poukázok vydaných iným členským štátom Európskej únie alebo štátom, ktorý je zmluvnou stranou Dohody o Európskom hospodárskom priestore okrem výnosov (príjmov) vyplácaných daňovníkovi podľa § 43 ods. 3 písm. b) a v) zákona	2	3
Osobitný základ dane podľa § 51ea zákona (r. 1 + r. 2)	3	4
Sadzba dane (v %)	4	3
Dañ z osobitného základu dane vypočítané sadzbovou daňou podľa § 15 písm. b) štvrtého bodu zákona (r. 3 x r. 4) : 100	5	3

Vypočet dane zo vyfati výnosov (príjmov) vyplácaných z dlhopisov a pokladničných poukázok vydaných iným členským štátom Európskej únie alebo štátom, ktorý je zmluvnou stranou Dohody o Európskom hospodárskom priestore, okrem výnosov (príjmov) vyplácaných daňovníkovi podľa § 43 ods. 3 písm. b) a v) zákona zo zdrojov v zahraničí, ktoré sú súčasťou osobitného základu dane podľa § 51ea zákona

Uzem výťažných výnosov (príjmov) vyplácaných z dlhopisov a pokladničných poukázok (základov dane), ktoré sú súčasťou osobitného základu dane uvedeného v r. 3	Osobitný základ dane podľa § 51ea zákona zhrňený o územ výťažných výnosov (príjmov) vyplácaných z dlhopisov a pokladničných poukázok (r. 3 + r. 4)	Daň zo vyfati výnosov (príjmov) vyplácaných z dlhopisov a pokladničných poukázok (r. 2 x r. 4) : 100
6	7	8

Vypočet dane uznanej na zápočet na daňovú povinnosť v tuzemsku zo zaplatenej dane v zahraničí z výnosov (príjmov) vyplácaných z dlhopisov a pokladničných poukázok vydaných iným členským štátom Európskej únie alebo štátom, ktorý je zmluvnou stranou Dohody o Európskom hospodárskom priestore, okrem výnosov (príjmov) vyplácaných daňovníkovi podľa § 43 ods. 3 písm. b) a v) zákona zo zdrojov v zahraničí, ktoré sú súčasťou osobitného základu dane podľa § 51ea zákona

Uzem výnosov (príjmov) vyplácaných z dlhopisov a pokladničných poukázok (základov dane), ktoré sú súčasťou osobitného základu dane uvedeného v r. 3 na zápočet	Daň zaplatená v zahraničí z príjmov z r. 9 - uvidza sa suma zaplatenej dane podľa zmluvy o zamedzení dvojitého zdanenia	Vypočet percenta dane na úbehy zápočtu (r. 9 / (r. 3 + r. 6) alebo r. 3) x 100	Z dane zaplatenej v zahraničí možno zápočítať (r. 9 alebo r. 5) x r. 11) : 100	Daň uznaná na zápočet (r. 12 maximálne do sumy v r. 10)	Daň z osobitného základu dane podľa § 51ea zákona po vyfati a zápočte (r. 8 alebo r. 5) alebo (r. 8 + r. 13 alebo r. 5 + r. 13)
0	10	11	12	13	14

AK nepostačuje miesto na osobitné záznamy, uvidzajú sa v osobitnej prílohe, ktorá je súčasťou daňového priznania.

VII. časť - Vyhlásenie o poukázani podielu zaplatenej dane z príjmov právnickej osoby

X **neuplatňujem postup podľa § 50 zákona** (vzračniť sa x) súhlasím so zasláním údajov (obchodné meno alebo názov, sídlo a príjma forma) mnou určenému prijmateľovi (prijmateľom) podielu zaplatenej dane podľa § 50 ods. 8 zákona (vzračniť sa x)

Daň z príjmov právnickej osoby na účel ovadzovania podielu zaplatenej dane podľa § 50 zákona [uvidza sa suma z r. 1090 alebo suma (r. 1090 - r. 1090) * 2]

Suma skutočne poskytnutého daru najneskôr do lehoty na podanie daňového priznania (minimálne 0,5 % z r. 1)	1	2
Suma do výšky 2 % z r. 1 (minimálne 8 eur) podľa § 47 zákona, ak bol poskytnutý dar podľa r. 2	3	4
Suma do výšky 1 % z r. 1 (minimálne 8 eur) podľa § 47 zákona, ak bol poskytnutý dar podľa r. 2	4	5
Počet prijmateľov podielu zaplatenej dane (minimálne po 8 eur pre jedného prijmateľa)	5	6

15) V r. 1 sa uvidza suma rozdielu riadkov (r. 1090 - r. 1090), ak sa daňovník daň z osobitného základu dane podľa § 17h zákona z r. 1061 rozhodol platiť v splátkach podľa § 17g ods. 1 zákona.

Údaje o prijmateľovi č. 1 (ak sa uvidza viac ako jeden prijmateľ, stačí prijmateľa sa uvidzajú na osobitnej prílohe, ktorá je súčasťou daňového priznania)

Suma v eurách **podpis štátneho orgánu daňovníka alebo inej osoby oprávnenej podať daňové priznanie za právnickú osobu** podpisuje sa len pri uplatňovaní postupu podľa § 50 zákona

IČO¹⁶⁾ Obchodné meno alebo názov

16) IČO sa zarovnáva sprava a ak obsahuje menšie ako 12 číslic, nepoužíte polia zostávajúceho priznania.

VIII. časť - Miesto na osobitné záznamy daňovníka

Prídane uvedena jednotlivých základov dane (daňových úrad) stálych prevádzkami daňovníka uvedeného v § 2 písm. e) tromi bodmi zákona umiestnených na území Slovenskej republiky vyocitovaných podľa § 17 ods. 25 zákona a adresy týchto stálych prevádzkami umiestnených na území Slovenskej republiky a uvedená kódov miest, v ktorých boli realizované transakcie uvádzané v tabuľke I (podľa vyhlášky Štatistického úradu Slovenskej republiky č. 112/2012 Z. z., ktorou sa vydáva Štatistický slovník krajiny v znení vyhlášky č. 168/2014 Z. z.)

17) Ak sídlo daňovníka, ktorý podáva daňové priznanie v platenom forme a podávaže tiež ako: päť súčasných daňovníka, ktorý podáva daňové priznanie elektronicky cez webové sídlo finančnej správy a podávaže tiež ako: 20 splátek, uvidzajú sa daňové výšky v VII. časť - Miesto na osobitné záznamy daňovníka v rozsahu sumy splátek a dátum splatnosti.	Dátum	podpis štátneho orgánu daňovníka alebo inej osoby oprávnenej podať daňové priznanie za právnickú osobu
	. 2 0	

AK nepostačuje miesto na osobitné záznamy, uvidzajú sa v osobitnej prílohe, ktorá je súčasťou daňového priznania.

Osoba oprávnená na podanie daňového priznania za právnickú osobu

Príezvisko Meno Titul pred menom / za príezviskom

ŠMEHILOVÁ ANNA /

Vzťah k právnickej osobe (zamestnanec alebo iný zmluvný vzťah) PREDSEDA

Trvalý pobyt oprávnenej osoby Súpisné/orientačné číslo

Ulica DUMBIERSKA 4

PSČ Obec Siat 94901 NITRA SK

Telefónne číslo Emailová adresa / Faxové číslo 0905731995

Počet príloh 5 Uvidza sa počet všetkých príloh, ktoré sú súčasťou daňového priznania (vrátane príloh k § 13a a 13b, 30c, 30ca, 30e zákona a príloh k VII. časť, ak keď sa nevypláňajú)

Dátum Vyhlasujem, že všetky údaje uvedené v daňovom priznaní sú správne a úplné. 09.03.2026 podpis štátneho orgánu daňovníka alebo inej osoby oprávnenej podať daňové priznanie za právnickú osobu

IX. časť - Žiadosť o platenie dane z osobitného základu dane podľa § 17f zákona v splátkach

Podľa § 17g ods. 2 zákona žiadam o platenie dane z osobitného základu dane podľa § 17f zákona (r. 1090) v splátkach

Splátkový kalendár požadovaný daňovníkom ¹⁷⁾	1 dátum splatnosti	2 dátum splatnosti	3 dátum splatnosti	4 dátum splatnosti	5 dátum splatnosti
	. 2 0	. 2 0	. 2 0	. 2 0	. 2 0

17) Ak sídlo daňovníka, ktorý podáva daňové priznanie v platenom forme a podávaže tiež ako: päť súčasných daňovníka, ktorý podáva daňové priznanie elektronicky cez webové sídlo finančnej správy a podávaže tiež ako: 20 splátek, uvidzajú sa daňové výšky v VII. časť - Miesto na osobitné záznamy daňovníka v rozsahu sumy splátek a dátum splatnosti.

Dátum podpis štátneho orgánu daňovníka alebo inej osoby oprávnenej podať daňové priznanie za právnickú osobu . 2 0

X. časť - Žiadosť o vrátenie daňového preplatku

Žiadam o vrátenie daňového preplatku podľa § 79 zákona č. 563/2009 Z. z. o správe daní (daňový poriadok) a o zmene a doplnení niektorých zákonov v znení neskorších predpisov.

poštovou poukážkou (do výšky 15 000 eur vrátane) na účet

IBAN

Ak sídlo daňovníka, ktorý žiada o vrátenie daňového preplatku na bankový účet vodný v zahraničí (sachovný prevod finančných prostriedkov) v inom formáte ako IBAN uvidza sa v VII. časť číslo bankového účtu, SWIFT/BIC kód, názov banky, miesto a štát banky alebo počtu banky daňovníka.

Dátum podpis štátneho orgánu daňovníka alebo inej osoby oprávnenej podať daňové priznanie za právnickú osobu . 2 0

AK nepostačuje miesto na osobitné záznamy, uvidzajú sa v osobitnej prílohe, ktorá je súčasťou daňového priznania.

Priloha k § 13a a 13b zákona

Výška uplatneného oslobodenia podľa § 13a zákona 1

Číslo patentu, úžitkového vzoru alebo patentovej prihlášky alebo prihlášky úžitkového vzoru s uvedením registra, kde je patent alebo úžitkový vzor zapísaný alebo prihlásený, alebo názov počítačového programu (softvéru)

	2	3
--	---	---

Výška uplatneného oslobodenia podľa § 13b zákona 2

Číslo patentu, úžitkového vzoru alebo patentovej prihlášky alebo prihlášky úžitkového vzoru s uvedením registra, kde je patent alebo úžitkový vzor zapísaný alebo prihlásený

	3	4
--	---	---

SPOLU (r. 1 + r. 2) 3

AK nepostačuje miesto na osobitné záznamy, uvidzajú sa v osobitnej prílohe, ktorá je súčasťou daňového priznania.

18) Ak nepostačuje miesto na osobitné záznamy, uvidzajú sa v osobitnej prílohe, ktorá je súčasťou daňového priznania.

19) Ak nepostačuje miesto na osobitné záznamy, uvidzajú sa v osobitnej prílohe, ktorá je súčasťou daňového priznania.

20) Ak nepostačuje miesto na osobitné záznamy, uvidzajú sa v osobitnej prílohe, ktorá je súčasťou daňového priznania.

21) Ak nepostačuje miesto na osobitné záznamy, uvidzajú sa v osobitnej prílohe, ktorá je súčasťou daňového priznania.

22) Ak nepostačuje miesto na osobitné záznamy, uvidzajú sa v osobitnej prílohe, ktorá je súčasťou daňového priznania.

23) Ak nepostačuje miesto na osobitné záznamy, uvidzajú sa v osobitnej prílohe, ktorá je súčasťou daňového priznania.

24) Ak nepostačuje miesto na osobitné záznamy, uvidzajú sa v osobitnej prílohe, ktorá je súčasťou daňového priznania.

25) Ak nepostačuje miesto na osobitné záznamy, uvidzajú sa v osobitnej prílohe, ktorá je súčasťou daňového priznania.

26) Ak nepostačuje miesto na osobitné záznamy, uvidzajú sa v osobitnej prílohe, ktorá je súčasťou daňového priznania.

27) Ak nepostačuje miesto na osobitné záznamy, uvidzajú sa v osobitnej prílohe, ktorá je súčasťou daňového priznania.

28) Ak nepostačuje miesto na osobitné záznamy, uvidzajú sa v osobitnej prílohe, ktorá je súčasťou daňového priznania.

29) Ak nepostačuje miesto na osobitné záznamy, uvidzajú sa v osobitnej prílohe, ktorá je súčasťou daňového priznania.



Príloha k § 30c zákona - Odpočet výdavkov (nákladov) na výskum a vývoj a údaje o projektoch výskumu a vývoja podľa § 30c zákona			
Projekt výskumu a vývoja (ďalej len „projekt“) dišio / počet projektov	1 / 1	Dátum začiatku realizácie projektu	. 2 0
Zriaďovacie obdobie	Výška vykázaného nároku na odpočet výdavkov (nákladov) na výskum a vývoj podľa § 30c ods. 1 zákona v zriaďovacom období		časť odpočítavaná v príslušnom zriaďovacom období
1	2		3
1	. 2 0	,	,
	. 2 0	,	,
2	. 2 0	,	,
	. 2 0	,	,
3	. 2 0	,	,
	. 2 0	,	,
4	. 2 0	,	,
	. 2 0	,	,
5	. 2 0	,	,
	. 2 0	,	,
6	SPOLU		,

Ciele projektu, ktoré sú dosiahnuteľné podľa doby jeho realizácie a merateľné po jeho ukončení

7	Odpočet ¹⁰⁾ podľa § 30c ods. 1 zákona		,
8	Odpočet ¹⁰⁾ podľa § 30c ods. 2 zákona		,
9	V r. 7 sa uvádza suma odpočtu podľa § 30c ods. 1 zákona odpočítavaná v príslušnom zriaďovacom období v rámci z. 6 za všetky projekty. Riadok 7 sa vyplňa aj pri daňovníkovi, ktorý uplatňuje odpočet výdavkov (nákladov) na výskum a vývoj iba za jeden projekt, pričom sa v ňom uvádza suma z r. 6. V r. 8 sa uvádza suma odpočtu podľa § 30c ods. 2 zákona odpočítavaná v príslušnom zriaďovacom období. Riadky 7 a 8 sa vyplňujú len v prílohe k § 30c zákona, v ktorej sa uvádza projekt č. 1.		,
10	SPOLU ¹⁰⁾ odpočet podľa § 30c ods. 1 a 2 zákona za všetky projekty (r. 7 + r. 8)		,
11	Pri daňovníkovi, ktorý odpočítava výdavky (náklady) na výskum a vývoj podľa § 30c ods. 1 zákona u stacionárnych projektov, sa vyplňujú r. 1 až 6 za každý projekt samostatne, pričom r. 9 sa vyplňuje len v prílohe k § 30c zákona, v ktorej sa uvádza projekt č. 1. V r. 9 sa uvádza suma odpočtu podľa § 30c ods. 1 zákona z r. 7 a suma odpočtu podľa § 30c ods. 2 zákona z r. 8, pričom suma v r. 9 sa uvádza najviac do výšky základu dane uvedeného v r. 500 a údaj z r. 9 sa prenáša dor. 501.		,



Príloha k § 30ca zákona - Odpočet výdavkov (nákladov) na podporu športu podľa § 30ca zákona			
Zriaďovacie obdobie	Výška vykázaného nároku na odpočet výdavkov (nákladov) na podporu športu podľa § 30ca ods. 1 zákona v zriaďovacom období		časť odpočítavaná v príslušnom zriaďovacom období
1	2		3
1	. 2 0	,	,
	. 2 0	,	,
2	. 2 0	,	,
	. 2 0	,	,
3	. 2 0	,	,
	. 2 0	,	,
4	. 2 0	,	,
	. 2 0	,	,
5	. 2 0	,	,
	. 2 0	,	,
6	Odpočet podľa § 30ca ods. 1 zákona		,
7	Odpočet podľa § 30ca ods. 2 zákona		,
8	SPOLU ¹⁰⁾ odpočet podľa § 30ca ods. 1 a 2 zákona (r. 6 + r. 7)		,
9	Pri daňovníkovi, ktorý odpočítava výdavky (náklady) na podporu športu podľa § 30ca ods. 1 zákona, sa vyplňujú r. 1 až 5. V r. 8 sa uvádza suma súčtu odpočtu podľa § 30ca ods. 1 zákona z r. 6 a suma odpočtu podľa § 30ca ods. 2 zákona z r. 7, pričom suma v r. 8 sa uvádza najviac do výšky základu dane uvedeného v r. 500, ale zároveň v číslnej sume najviac do výšky 250 000 eur a údaj z r. 8 sa prenáša dor. 503.		,



Príloha k § 30e zákona - Evidencia a odpočet výdavkov (nákladov) na investície podľa § 30e zákona			
Zriaďovacie obdobie	Hodnota investície zaradená do užívania alebo obchodného majetku podľa § 30e ods. 2 zákona		časť odpočítavaná v príslušnom zriaďovacom období
1	2		3
	Výška vykázaného nároku na odpočet výdavkov (nákladov) na investície podľa § 30e ods. 1 zákona v zriaďovacom období		4
1	. 2 0	,	,
	. 2 0	,	,
2	. 2 0	,	,
	. 2 0	,	,
3	. 2 0	,	,
	. 2 0	,	,
4	. 2 0	,	,
	. 2 0	,	,
5	. 2 0	,	,
	. 2 0	,	,
6	. 2 0	,	,
	. 2 0	,	,
7	. 2 0	,	,
	. 2 0	,	,
8	. 2 0	,	,
	. 2 0	,	,
9	. 2 0	,	,
	. 2 0	,	,
10	. 2 0	,	,
	. 2 0	,	,
11	SPOLU		,
12	Plánovaná výška preinvestovania priemernej hodnoty investícií v % podľa § 30e ods. 8 zákona		,



Príloha k VII. časti - Údaje o ďalších prijímateľoch			
Údaje o prijímateľovi č.			
Suma v eurách	,	podpis štátneho orgánu daňovníka alebo inej osoby oprávnenej podať daňové priznanie za právnickú osobu	
IČO ¹⁰⁾			
Obchodné meno alebo názov			
Údaje o prijímateľovi č.			
Suma v eurách	,	podpis štátneho orgánu daňovníka alebo inej osoby oprávnenej podať daňové priznanie za právnickú osobu	
IČO ¹⁰⁾			
Obchodné meno alebo názov			
Údaje o prijímateľovi č.			
Suma v eurách	,	podpis štátneho orgánu daňovníka alebo inej osoby oprávnenej podať daňové priznanie za právnickú osobu	
IČO ¹⁰⁾			
Obchodné meno alebo názov			

Poznámky (Úč NUJ 3 – 01)

IČO 3 7 9 6 5 9 7 2 ISID

Čl. I

Všeobecné údaje

(1) Meno a priezvisko fyzickej osoby alebo názov právnickej osoby, ktorá je zakladateľom alebo zriaďovateľom účtovnej jednotky, dátum založenia alebo zriadenia účtovnej jednotky.

Občianske združenie Effeta stredisko sv. F. Salešského, založené 01.09.2004

(2) Informácie o členoch štatutárnych orgánov, dozorných orgánov a iných orgánov účtovnej jednotky, uvádzajú sa mená a priezviská členov štatutárnych orgánov, dozorných orgánov a iných orgánov účtovnej jednotky.

Predseda: Anna Šmeihlová

(3) Opis činnosti, na účel ktorej bola účtovná jednotka zriadená a opis druhu podnikateľskej činnosti, ak ju účtovná jednotka vykonáva.

- Ostatné vzdelávanie - vzdelávanie a pomoc hluchonemým občanom

(4) Priemerný prepočítaný počet zamestnancov, a z toho počet vedúcich zamestnancov účtovnej jednotky za účtovné obdobie, za ktoré sa zostavuje účtovná závierka (ďalej len „bežné účtovné obdobie“) a za bezprostredne predchádzajúce účtovné obdobie. Počet dobrovoľníkov vyslaných účtovnou jednotkou a počet dobrovoľníkov, ktorí vykonávali dobrovoľnícku činnosť pre účtovnú jednotku počas bežného účtovného obdobia a bezprostredne predchádzajúceho účtovného obdobia.

(5) Informácia o organizáciách v zriaďovateľskej pôsobnosti účtovnej jednotky.

(6) Údaje podľa odseku 4 a čl. III a IV sa uvádzajú v textovej podobe a tabuľkovej podobe.

Čl. II

Informácie o účtovných zásadach a účtovných metódach

(1) Informácia, či je účtovná závierka zostavená za splnenia predpokladu, že účtovná jednotka bude nepretržite pokračovať vo svojej činnosti.

Účtovná jednotka bude pokračovať vo svojej činnosti

(2) Zmeny účtovných zásad a zmeny účtovných metód s uvedením dôvodu týchto zmien a vylíčením ich vplyvu na finančnú hodnotu majetku, záväzkov, základného imania a výsledku hospodárenia účtovnej jednotky.

(3) Spôsob oceňovania jednotlivých položiek majetku a záväzkov v členení na

a) dlhodobý nehmotný majetok obstaraný kúpou, - obstarávacou cenou

b) dlhodobý nehmotný majetok obstaraný vlastnou činnosťou, - nemá

c) dlhodobý nehmotný majetok obstaraný iným spôsobom, - nemá

d) dlhodobý hmotný majetok obstaraný kúpou, - obstarávacou cenou

e) dlhodobý hmotný majetok obstaraný vlastnou činnosťou, - nemá

f) dlhodobý hmotný majetok obstaraný iným spôsobom, - nemá

g) dlhodobý finančný majetok, - nemá

h) zásoby obstarané kúpou, - nemá

i) zásoby vytvorené vlastnou činnosťou, - nemá

j) zásoby obstarané iným spôsobom,

k) pohľadávky, - **menovitou hodnotou**

l) krátkodobý finančný majetok, - **menovitou hodnotou**

m) časové rozlíšenie na strane aktív,

n) záväzky vrátane rezerv, dlhopisov, pôžičiek a úverov,

o) časové rozlíšenie na strane pasív,

p) deriváty,

r) majetok a záväzky zabezpečené derivátmi.

(4) Spôsob zostavenia odpisového plánu pre jednotlivé druhy dlhodobého hmotného majetku a dlhodobého nehmotného majetku, pričom sa uvádza doba odpisovania, použité sadzby odpisov a opisové metódy pri určení odpisov.

Odpisovaný majetok sa odpisoval podľa zákona č. 431/2002 Z.z. o účtovníctve.

(5) Zásady pre zohľadnenie zníženia hodnoty majetku. Uvádza sa, či účtovná jednotka uplatňuje opravné položky a rezervy.

Čl. III

Informácie, ktoré dopĺňajú a vysvetľujú údaje v súvahu

(1) Údaje o dlhodobom nehmotnom majetku a dlhodobom hmotnom majetku za bežné účtovné obdobie, a to

a) prehľad o dlhodobom majetku podľa položiek tohto majetku v členení podľa položiek súvahy; uvádza sa stav dlhodobého majetku v prvotnom ocenení na začiatku bežného účtovného obdobia, prírastky, úbytky a presuny tohto majetku a zostatok na konci bežného účtovného obdobia.

b) prehľad oprávok a opravných položiek k dlhodobému majetku podľa jednotlivých položiek tohto majetku v členení podľa položiek súvahy; uvádza sa stav oprávok a opravných položiek k dlhodobému majetku na začiatku bežného účtovného obdobia, ich prírastky a úbytky počas bežného účtovného obdobia a zostatok na konci bežného účtovného obdobia,

c) prehľad o zostatkových cenách dlhodobého majetku na začiatku bežného účtovného obdobia a na konci bežného účtovného obdobia.

(2) Prehľad dlhodobého majetku, na ktorý je zriadené záložné právo a dlhodobého majetku, pri ktorom má účtovná jednotka obmedzené právo s ním nakladať.

(3) Údaje o spôsobe a výške poistenia dlhodobého nehmotného majetku a dlhodobého hmotného majetku.

(4) Údaje o štruktúre dlhodobého finančného majetku za bežné účtovné obdobie a jeho umiestnenie v členení podľa položiek súvahy a o zmenách, ktoré sa uskutočnili v priebehu bežného účtovného obdobia v jednotlivých položkách dlhodobého finančného majetku.

(5) Informácia o výške tvorby, zníženia a zúčtovania opravných položiek k dlhodobému finančnému majetku a opis dôvodu ich tvorby, zníženia a zúčtovania.

(6) Prehľad o významných položkách krátkodobého finančného majetku a o ocenení krátkodobého finančného majetku reálnou hodnotou ku dňu, ku ktorému sa zostavuje účtovná závierka, pričom sa uvádza vplyv takéhoto ocenenia na výsledok hospodárenia účtovnej jednotky.

(7) Prehľad opravných položiek k zásobám, pričom sa uvádza ich stav na začiatku bežného účtovného obdobia, tvorba, zníženie alebo zúčtovanie opravných položiek počas bežného účtovného obdobia a stav na konci bežného účtovného obdobia, ako aj dôvod tvorby, zníženia alebo zúčtovania opravných položiek k zásobám.

(8) Opis významných pohľadávok v nadväznosti na položky súvahy a v členení na pohľadávky za hlavnú nezdarovanú činnosť, zďačovanú činnosť a podnikateľskú činnosť.

(9) Prehľad opravných položiek k pohľadávkam, pričom sa uvádza ich stav na začiatku bežného účtovného obdobia, tvorba, zníženie alebo zúčtovanie opravných položiek počas bežného účtovného obdobia a stav na konci bežného účtovného obdobia, ako aj dôvod tvorby, zníženia alebo zúčtovania opravných položiek k pohľadávkam.

(10) Prehľad pohľadávok do lehoty splatnosti a po lehote splatnosti.

(11) Prehľad významných položiek časového rozlíšenia nákladov budúcich období a príjmov budúcich období.

(12) Opis a výška zmien vlastných zdrojov krytia neobezpečného majetku a obežného majetku podľa položiek súvahy za bežné účtovné obdobie, a to

a) opis základného imania, nadačného imania v nadačiach, výška vkladov zakladateľov alebo zriaďovateľov, prioritný majetok v neziskových organizáciách poskytujúcich všeobecne prospešné služby, prevody zdrojov z fondov účtovnej jednotky a podobené; za jednotlivé položky sa uvádza stav na začiatku bežného účtovného obdobia, jednotlivé prírastky, úbytky, presuny a zostatok na konci bežného účtovného obdobia,

b) opis jednotlivých druhov fondov, ktoré tvorí účtovná jednotka; stav na začiatku bežného účtovného obdobia, prírastky, úbytky, presuny a zostatok na konci bežného účtovného obdobia.

(13) Informácia o rozdelení účtovného zisku alebo vysporiadaní účtovnej straty vykázané v minulých účtovných obdobiach.

(14) Opis a výška cudzích zdrojov, a to

a) údaje o jednotlivých druhoch rezerv, ktoré tvorí účtovná jednotka; uvádza sa stav rezerv na začiatku bežného účtovného obdobia, ich tvorba, zníženie, použitie alebo zrušenie počas bežného účtovného obdobia a zostatok rezervy na konci bežného účtovného obdobia, pričom sa uvedie predpokladaný rok použitia rezervy,

b) údaje o významných položkách na účtoch 325 - Ostatné záväzky a 379 - Iné záväzky; uvádza sa začiatkový stav, prírastky, úbytky a konečný zostatok podľa jednotlivých druhov záväzkov.

c) prehľad o výške záväzkov do lehoty splatnosti a po lehote splatnosti,

d) prehľad o výške záväzkov podľa zostatkovej doby splatnosti v členení podľa položiek súvahy

- do jedného roka vrátane,
- od jedného roka do piatich rokov vrátane,
- viac ako päť rokov,

e) prehľad o záväzkoch zo sociálneho fondu; uvádza sa začiatkový stav, tvorba a berpanie sociálneho fondu počas účtovného obdobia a zostatok na konci účtovného obdobia,

f) prehľad o bankových úveroch, pôžičkách a návratných finančných výpomociach s uvedením meny, v ktorej boli poskytnuté, druhu, hodnoty v cudzej mene a hodnoty v eurách ku dňu, ku ktorému sa zostavuje účtovná závierka, výšky úroku, splatnosti a formy zabezpečenia.

g) prehľad o významných položkách časového rozlíšenia výdavkov budúcich období.

(15) Prehľad o významných položkách výnosov budúcich období v členení najmä na

a) zostatkovú hodnotu bezodplatne nadobudnutého dlhodobého majetku,

b) zostatkovú hodnotu dlhodobého majetku obstaraného z dotácie,

c) zostatok nepoužitej dotácie alebo grantu,

d) zostatok nepoužitej časti podielu zaplatenej dane.

e) zostatkovú hodnotu dlhodobého majetku obstaraného z podielu zaplatenej dane.

(16) Údaje o majetku prenajatom formou finančného prenájmu, a to

a) celková suma dohodnutých platieb ku dňu, ku ktorému sa zostavuje účtovná závierka, v členení na istinu a finančný náklad,

b) suma istiny a finančného nákladu podľa doby splatnosti

- do jedného roka vrátane,
- od jedného roka do piatich rokov vrátane,
- viac ako päť rokov.

Čl. IV

Informácie, ktoré dopĺňajú a vysvetľujú údaje vo vykaze ziskov a strát

(1) Prehľad tržieb za vlastné výkony a tovar s uvedením ich opisu a vylíčením hodnoty tržieb podľa jednotlivých hlavných druhov výrobkov, služieb hlavnej činnosti a podnikateľskej činnosti účtovnej jednotky.

(2) Opis a vylíčenie hodnoty významných položiek prijatých darov, osobitných výnosov, zákonných poplatkov a iných ostatných výnosov.

(3) Prehľad dotácií a grantov, ktoré účtovná jednotka prijala v priebehu bežného účtovného obdobia.

Prijaté príspevky Effeta – 588,36,-

Prijaté dotácie MŠ – školská správa NR – 191,863,-

(4) Opis a suma významných položiek finančných výnosov; uvádza sa aj celková suma kurzových ziskov, pričom osobitne sa uvádza hodnota kurzových ziskov účtovaná ku dňu, ku ktorému sa zostavuje účtovná závierka.

(5) Opis a vylíčenie hodnoty významných položiek nákladov, nákladov na ostatné služby, osobitných nákladov a iných ostatných nákladov.

Spotrebované nákupy – 1860,75,-

Služby – 10694,18,-

Osobné náklady – 176327,75,-

Dane a poplatky – 164,01,-

Ostatné náklady – 132,67,-

(6) Prehľad o účele a výške použitia podielu zaplatenej dane za bežné účtovné obdobie

(7) Opis a suma významných položiek finančných nákladov; uvádza sa aj celková suma kurzových strát, pričom osobitne sa uvádza hodnota kurzových strát účtovaná ku dňu, ku ktorému sa zostavuje účtovná závierka.

(8) V účtovnej jednotke, ktorá má povinnosť overenia účtovnej závierky audítorom, sa uvedie vymedzenie a suma nákladov za účtovné obdobie v členení na náklady za

- overenie účtovnej závierky
- účtovacie auditorské služby okrem overenia účtovnej závierky,
- súvisiace auditorské služby,
- ďalšie poradenstvo,
- ostatné neauditorské služby

Čl. V

Opis údajov na podsúvahových účtoch

Významné položky prenajatého majetku, majetku prijatého do úschovy, odpísané pohľadávky a prípadné ďalšie položky.

Čl. VI

Ďalšie informácie

(1) Opis a hodnota iných aktív, ktorými sa rozumie možný majetok, ktorý vznikol v dôsledku minulých udalostí a ktorého existencia alebo vlastníctvo závisí od toho, či nastane alebo nenastane jedna alebo viac neistých udalostí v budúcnosti, ktorých zisk nezávisí od účtovnej jednotky, týmto inými aktivitami sú napríklad práva zo servisných zmlúv, poisťných zmlúv, koncesionárskych zmlúv, licenčných zmlúv, práv z investovania prostredkov získaných osobodnim od dane z príjmov.

(2) Opis a hodnota iných pasív vyplývajúcich zo súdnych rozhodnutí, z poskytnutých záruk, zo všeobecne záväzných právnych predpisov, z ručenia podľa jednotlivých druhov ručenia, takýmito inými pasívami sú

a) možná povinnosť, ktorá vznikla ako dôsledok minulej udalosti a ktorej existencia závisí od toho, či nastane alebo nenastane jedna alebo viac neistých udalostí v budúcnosti, ktorých vznik nezávisí od účtovnej jednotky, alebo

b) povinnosť, ktorá vznikla ako dôsledok minulej udalosti, ale ktorá sa nevykazuje v súvahu, pretože nie je pravdepodobné, že na splnenie tejto povinnosti bude potrebný úbytok ekonomických úžitkov, alebo výška tejto povinnosti sa nedá spoľahlivo oceniť.

(3) Opis významných položiek ostatných finančných povinností, ktoré sa nasledujú v účtovníctve a neuvádzajú sa v súvahu, pri každej položke sa uvádza jej opis, výška a údaj, či sa týka spriaznených osôb, a to

- a) povinnosť z devízových terminovaných obchodov a iných finančných derivátov,
 b) povinnosť z opčných obchodov,
 c) zákonná povinnosť alebo zmluvná povinnosť odobrať určité produkty alebo služby, napríklad z dodávateľských alebo odberateľských zmlúv,
 d) povinnosť z leasingových, najomných, servisných, poisťných, koncesionárskych, licenčných zmlúv a podobných zmlúv,
 e) iné povinnosti.
- (4) Prehľad nehnuteľných kultúrnych pamiatok, ktoré sú v správe alebo vo vlastníctve účtovnej jednotky
- (5) Informácie o významných skutočnostiach, ktoré nastali medzi dňom, ku ktorému sa zostavuje účtovná závierka a dňom jej zostavenia.

Vzorová tabuľka k čl. I ods. 4 o počte zamestnancov a dobrovoľníkov

	Bežné účtovné obdobie	Bezprostredne predchádzajúce účtovné obdobie
Príemerný prepočítaný počet zamestnancov	11	11
z toho počet vedúcich zamestnancov	1	1
Počet dobrovoľníkov vyslaných účtovnou jednotkou	0	0
Počet dobrovoľníkov, ktorí vykonávali dobrovoľnícku činnosť pre účtovnú jednotku počas účtovného obdobia	0	0

Vzorová tabuľka k čl. III ods. 1 o stave a pohybe dlhodobého nehmotného majetku a dlhodobého hmotného majetku

Tabuľka č. 1

	Nehmotná výskytly z vyvojovej a obdobej činnosti	Softvér	Oceňovacie práva	Ostatný dlhodobý nehmotný majetok	Ostatné dlhodobé hmotné majetko	Poskytnuté predávky na dlhodobý nehmotný majetok	Spolu
Prvotné ocenenie - stav na začiatku bežného účtovného obdobia							
prírastky							
úbytky							
presuny							
Stav na konci bežného účtovného obdobia							
Opravné položky - stav na začiatku bežného účtovného obdobia							
prírastky							
úbytky							
Stav na konci bežného účtovného obdobia							
Zostatková hodnota							
Stav na začiatku bežného účtovného obdobia							
Stav na konci bežného účtovného obdobia							

Stav na konci bežného účtovného obdobia							
Zostatková hodnota							
Stav na začiatku bežného účtovného obdobia							
Stav na konci bežného účtovného obdobia							

Tabuľka č. 2

	Pozemky	Umelcké diela a zbierky	Stavby	Samostatne hodnotené veci a súbory hmotných vecí	Dopravné prostriedky	Perivovalaťské celky tvoriace porastov	Základné stádo a ťažné zariadenia	Drobný a ostatný dlhodobý hmotný majetok	Ostatné dlhodobé hmotné majetko	Poskytnuté predávky na dlhodobý hmotný majetok	Spolu
Prvotné ocenenie - stav na začiatku bežného účtovného obdobia											
prírastky											
úbytky											
presuny											
Stav na konci bežného účtovného obdobia											
Opravné - stav na začiatku bežného účtovného obdobia											
prírastky											
úbytky											
Stav na konci											

bežného účtovného obdobia											
Opravné položky - stav na začiatku bežného účtovného obdobia											
prírastky											
úbytky											
Stav na konci bežného účtovného obdobia											
Zostatková hodnota											
Stav na začiatku bežného účtovného obdobia											
Stav na konci bežného účtovného obdobia											

Vzorová tabuľka k čl. III ods. 4 a 5 o štruktúre a o zmesach jednotlivých položiek dlhodobého finančného majetku

	Podielové cenné papiere a podiely v ovládaných spoločnostiach	Podielové cenné papiere a podiely v obchodnej spoločnosti s podstatným vplyvom	Dlhové cenné papiere držané do splatnosti	Poľsky podnikané v skupine a ostatné poľsky	Ostatný dlhodobý finančný majetok	Ostatné dlhodobé finančné majetko	Poskytnuté predávky na dlhodobý finančný majetok	Spolu
Prvotné ocenenie								
Stav na začiatku bežného účtovného obdobia								
prírastky								
úbytky								
Presuny								

Stav na konci bežného účtovného obdobia								
Opravné položky								
Stav na začiatku bežného účtovného obdobia								
prírastky								
úbytky								
Stav na konci bežného účtovného obdobia								
Zostatková hodnota								
Stav na začiatku bežného účtovného obdobia								
Stav na konci bežného účtovného obdobia								

Vzorová tabuľka k čl. III ods. 4 o štruktúre dlhodobého finančného majetku

Hlavný spôsob	Podiel na základnom imaní (v %)	Podiel účtovnej jednotky na hlasovacích právach (v %)	Hodnota vlastného imania ku koncu		Účtovná hodnota ku koncu	
			bežného účtovného obdobia	bezprostredne predchádzajúceho účtovného obdobia	bežného účtovného obdobia	bezprostredne predchádzajúceho účtovného obdobia

Vzorová tabuľka k čl. III ods. 6 o položkách krátkodobého finančného majetku

Tabuľka č. 1

Krátkodobý finančný majetok	Stav na začiatku bežného účtovného obdobia	Prírastky	Úbytky	Stav na konci bežného účtovného obdobia
Majetkové cenné papiere na obchodovanie				
Dlhové cenné papiere na obchodovanie				
Dlhové cenné papiere so splatnosťou do jedného roka držané do splatnosti				
Ostatné realizovateľné cenné papiere				
Obstarávanie krátkodobého finančného majetku				
Krátkodobý finančný majetok spolu				

Tabuľka č. 2

Krátkodobý finančný majetok	Zvýšené príjmové hodnoty (+/-)	Vplyv ocenenia na výpočtok hospodárstva bežného účtovného obdobia	Vplyv ocenenia na vlastné imanie
Majetkové cenné papiere na obchodovanie			
Dlhové cenné papiere na obchodovanie			
Ostatné realizovateľné cenné papiere			
Krátkodobý finančný majetok spolu			

Vzorová tabuľka k čl. III ods. 7 o vyvoji opravných položiek k zásobám

Druh zásob	Stav na začiatku bežného účtovného obdobia	Tvorba opravných položiek (zvýšenie)	Zrušenie opravných položiek	Zúčtovanie opravných položiek	Stav na konci bežného účtovného obdobia
Material					
Technická výroba a polotovary vlastnej výroby					
Výrobky					
Zverstá					
Traver					
Poskytnuté predávky na zisky					
Zasoby spolu					

Vzorová tabuľka k čl. III ods. 9 o vyvoji opravných položiek k pohľadávkam

Druh pohľadávok	Stav na začiatku bežného účtovného obdobia	Tvorba opravných položiek (zvýšenie)	Zrušenie opravných položiek	Zúčtovanie opravných položiek	Stav na konci bežného účtovného obdobia
Pohľadávky z obchodného styku					
Ostatné pohľadávky					
Pohľadávky voči ústretovým zúčtovaním					
Iné pohľadávky					
Pohľadávky spolu					

Vzorová tabuľka k čl. III ods. 10 o pohľadivkách do letohy splatnosti a po lehote splatnosti

	Stav na konci	
	bežného účtovného obdobia	bezprostredne predchádzajúceho účtovného obdobia
Pohľadivky do letohy splatnosti	15083	15178
Pohľadivky po lehote splatnosti		
Pohľadivky spolu	15083	15178

Vzorová tabuľka k čl. III ods. 12 o zmenách vlastných zdrojov krytia neobežného majetku a obežného majetku

	Stav na začiatku bežného účtovného obdobia	Prírastky (+)	Úbytky (-)	Presuny (+, -)	Stav na konci bežného účtovného obdobia
Imanie a fondy					
Základné imanie					
Z toho: základné imanie v nariadení					
vklady zakladateľov					
pripravený majetok					
Fondy určené podľa osobitného predpisu					
Fond reprodukcie					
Účelové rozdely z precenenia majetku a záväzkov					
Účelové rozdely z precenenia kapitálových úložísk					
Fondy zo zisku					
Rezervný fond					

Strana 18

Z fondu určeného zo zisku		
Z ostatných fondov		
Z nerozúčtovaného zisku minulých rokov		
Prevod do nevyporiadaneho výsledku hospodárenia minulých rokov		
ina		

Vzorová tabuľka k čl. III ods. 14 písm. a) o tvorbe a použití rezerv

Druh rezervy	Stav na začiatku bežného účtovného obdobia	Tvorba rezerv	Použitie rezerv	Zrušenie alebo zmenenie rezerv	Stav na konci bežného účtovného obdobia
Jednotlivé druhy krátkodobých zákonných rezerv					
Jednotlivé druhy dlhodobých zákonných rezerv					
Zákonné rezervy spolu					
Jednotlivé druhy krátkodobých ostatných rezerv					
Jednotlivé druhy dlhodobých ostatných rezerv					
Ostatné rezervy spolu					
Rezervy spolu					

Vzorová tabuľka k čl. III ods. 14 písm. c) a d) o záväzkoch

Druh záväzkov	Stav na konci	
	bežného účtovného obdobia	bezprostredne predchádzajúceho účtovného obdobia
Zväzky po lehote splatnosti		
Zväzky do lehote splatnosti so zostatkovou dobou splatnosti do jedného roka	15083	15179
Krátkodobé záväzky spolu	15083	15179

Strana 20

Fondy určené zo zisku				
Ostatné fondy				
Nevyporiadateľný výsledok hospodárenia minulých rokov	-241			-241
Výsledok hospodárenia za účtovné obdobie				
Spolu	-241			-241

Vzorová tabuľka k čl. III ods. 13 o rozdelení účtovného zisku alebo vyporiadaní účtovnej straty

Názov položky	Bezprostredne predchádzajúce účtovné obdobie
Účtovný zisk	
Rozdelenie účtovného zisku	
Prídely do základného imania	
Prídely do fondu určeného podľa osobitného predpisu	
Prídely do fondu reprodukcie	
Prídely do rezervného fondu	
Prídely do fondu určeného zo zisku	
Prídely do ostatných fondov	
Uhrada straty minulých období	
Prevod do sociálneho fondu	
Prevod do nevyporiadaneho výsledku hospodárenia minulých rokov	
ina	
Účtovná strata	
Vyporiadanie účtovnej straty	
Zo základného imania	
Z rezervného fondu	

Strana 19

Zväzky so zostatkovou dobou splatnosti od jedného do piatich rokov vrátane		
Zväzky so zostatkovou dobou splatnosti viac ako päť rokov		
Dlhodobé záväzky spolu	244	244
Krátkodobé a dlhodobé záväzky spolu	15327	15423

Vzorová tabuľka k čl. III ods. 14 písm. e) o vývoji sociálneho fondu

Sociálny fond	Bežne účtovné obdobie	Bezprostredne predchádzajúce účtovné obdobie
Stav k prvému dňu účtovného obdobia	244	244
Tvorba na fanchu nákladov		
Tvorba zo zisku		
Čerpanie		
Stav k poslednému dňu účtovného obdobia	244	244

Vzorová tabuľka k čl. III ods. 14 písm. f) o bankových úveroch, pôžičkách a návratných finančných výpomociach

Druh cudzieho záväzku	Mena	Výška úroku v %	Splatnosť	Forma zabezpečenia	Suma úhrny na konci bežného účtovného obdobia	Suma úhrny na konci bezprostredne predchádzajúceho účtovného obdobia
Krátkodobý bankový úver						
Pôžička						
Návratná finančná výpomoc						
Dlhodobý bankový úver						
Spolu						

Strana 21

Vzorová tabuľka k čl. III ods. 15 o významných pohľadivkách výnosov budúcich období

Položky výnosov budúcich období z dôvodu	Stav na konci bezprostredne predchádzajúceho účtovného obdobia	Prírastky	Úbytky	Stav na konci bežného účtovného obdobia
bezodplatne nadobudnutého dlhodobého majetku				
dlhodobého majetku obstaraného z dotácie				
dlhodobého majetku obstaraného z finančného daru				
dotácie zo štátneho rozpočtu alebo z prostriedkov Európskej únie	0	191893	191893	0
dotácie z rozpočtu obce alebo z rozpočtu vyššieho územného zväzku	0			0
grantu				
podielu zaplatenej dane	0			0
dlhodobého majetku obstaraného z podielu zaplatenej dane				

Vzorová tabuľka k čl. III ods. 16 o majetku prenájatom formou finančného prenájomu

Zväzok	Stav na konci bezprostredne predchádzajúceho účtovného obdobia	Isťina	Finančný náklad	Stav na konci bežného účtovného obdobia
Celková suma obdobyčných prírastkov od jedného roka vrátane				
od jedného roka do piatich rokov vrátane				
viac ako päť rokov				

Strana 22

Vzorová tabuľka k čl. IV ods. 6 o účele a výške použitia podielu zaplatenej dane

Účel použitia podielu zaplatenej dane	Použitá suma z bezprostredne predchádzajúceho účtovného obdobia	Použitá suma bežného účtovného obdobia
2% z daní		
Zostatok podielu zaplatenej dane bežného účtovného obdobia		

Vzorová tabuľka k čl. IV ods. 8 o nákladoch vynaložených v súvislosti s audítom účtovnej zvierky

Jednotlivé druhy nákladov za	Suma
ovorená účtovná zvierka	246
uslufosce auditorských služieb okrem ovorenia účtovnej zvierky	
slufosce auditorských služieb	
daňové poradenstvo	
ostatné neauditorské služby	
Spolu	246

Strana 22

Informácie, ktoré dopĺňajú a vysvetľujú údaje vo výkaze ziskov a strát

(1) Prehľad tržieb za vlastnú výrobu a tovar a uvedenie ich opisu a vyčíslenie hodnoty podľa jednotlivých hlavných druhov výrobkov, služieb vrátane čísel a podnikateľských čísel účtovnej jednotky.

Prehľad tržieb za vlastnú výrobu a tovar – podľa hlavných druhov výrobkov a služieb (opis)	Hlavná číselná	Začíslovaná (podnikateľská) číselná
Príjemom prietokov	0	0
Refakturácia	0	0

(2) Opis a vyčíslenie hodnoty významných pohľadivkách prijatých darov, osobitných výnosov, zákonných poplatkov a iných ostatných výnosov.

	Suma
Prijaté príspevky Efta	566

(3) Prehľad dotácií a grantov, ktoré účtovná jednotka prijala v príbehu bežného účtovného obdobia.

	Suma
MS – štrukturálna správa IAR	191893

Strana 24

(4) Opis a suma významných položiek finančných výnosov, uvádza sa aj celková suma kurzových ziskov, príjmov osobitne sa uvádza hodnota kurzových ziskov účtovaná ku dňu, ku ktorému sa zostavuje účtovná zvierka

(5) Opis a vyčíslenie hodnoty významných pohľadivkách nákladov, nákladov na ostatné služby.

Suma predchádzajúceho účtovného obdobia	Suma bežného účtovného obdobia	
Spoňovanie nájkuy	2633	2674
Energie	241	2287
Služby	5501	10510
Čestovná	0	14
Opisy a účtyba	334	470
Osobné nájkuy	56605	178526
Dane a poplatky	95	164
Ostatné nájkuy	134	133

Strana 23

Strana 25

ÚČTOVNÁ ZÁVIERKA

neziskovej účtovnej jednotky účtujúcej
v sústave podvojného účtovníctva



zostavená k 31.12.2025

Daňové identifikačné číslo 2022011992	Účtovná závierka X riadna	Mesiac Rok od 1 2025
ÍČO 37965972	mimoriadna	Za obdobie do 12 2025
SK NACE 85.60.0	priebežná (vyrázná sa)	Bezprostredne predchádzajúce obdobie od 1 2024 do 12 2024

Priložené súčasťou účtovnej závierky X Súvaha (Úč. NUJ 1-01) (v eurocentoch)	X Výkaz ziskov a strát (Úč. NUJ 2-01) (v eurocentoch)	X Poznámky (Úč. NUJ 3-01) (v celých eurách alebo eurocentoch)
--	--	--

Názov účtovnej jednotky
Súkromné centrum poradenstva a prevencie EFFETA, Samova 978/4, Nitra

Sídlo účtovnej jednotky
Ulica Číslo
SAMOVA 978/4

PSČ Obec
94901 NITRA

Telefónne číslo
0377419075

E-mailová adresa
EFFETA@EFFETA.SK

Zostavená dňa: 09.03.2026
Schválená dňa: 09.03.2026
Podpisový záznam
statutárneho orgánu alebo
člena statutárneho orgánu
účtovnej jednotky:

Súvaha (Úč. NUJ 1-01)		ÍČO 37965972			
Strana aktív	č. r.	Bežné účtovné obdobie			Bezprostredne predchádzajúce účtovné obdobie
		Brutto	Korekcia	Netto	
a	b	1	2	3	4
A. NEOBEŽNÝ MAJETOK SPOLU r. 002 + r. 009 + r. 021	001				
A.I. Dlhodobý nehmotný majetok r. 003 až r. 008	002				
A.I.1. Nehmotné výsledky z vývojovej a obchodnej činnosti (012 - (072+061AU))	003				
2. Softvér 013 - (073+061AU)	004				
3. Oceniteľné práva 014 - (074 + 061AU)	005				
4. Ostatný dlhodobý nehmotný majetok (018+ 019) - (078 + 079 + 061 AU)	006				
5. Obstaranie dlhodobého nehmotného majetku (041-093)	007				
6. Poskytnuté predzavky na dlhodobý nehmotný majetok (051-055AU)	008				
A.II. Dlhodobý hmotný majetok r. 010 až r. 020	009				
A.II.1. Pozemky (031)	010				
2. Úmelecké diela a zbierky (032)	011				
3. Stavby 021 - (061 + 062AU)	012				
4. Samostatné hnutelné veci a súbory hnutelných vecí (022 - (062 + 062AU))	013				
5. Dopravné prostriedky 023 - (063 + 062AU)	014				
6. Pestovateľské celky trvalých porastov 025 - (065 + 062AU)	015				
7. Základné stádo a ťažné zvieratá 026 - (066 + 062AU)	016				
8. Drobný dlhodobý hmotný majetok 026 - (066 + 062AU)	017				
9. Ostatný dlhodobý hmotný majetok 029 - (069 + 062AU)	018				
10. Obstaranie dlhodobého hmotného majetku (042 - 094)	019				
11. Poskytnuté predzavky na dlhodobý hmotný majetok (052 - 055AU)	020				
A.III. Dlhodobý finančný majetok r. 022 až r. 028	021				
A.III.1. Podielové cenné papiere a podiely v obchodných spoločnostiach v ovládanej osobe (061- 066 AU)	022				
2. Podielové cenné papiere a podiely v obchodných spoločnostiach s podstatným vplyvom (062 - 066 AU)	023				
3. Dlhové cenné papiere držané do splatnosti (065 - 066 AU)	024				
4. Pôžičky podnikom v skupine a ostatné pôžičky (066 + 067 - 066 AU)	025				
5. Ostatný dlhodobý finančný majetok (069 - 066 AU)	026				
6. Obstaranie dlhodobého finančného majetku (043 - 096 AU)	027				
7. Poskytnuté predzavky na dlhodobý finančný majetok (053 - 096 AU)	028				

MF SR 2021

Strana 2

Súvaha (Úč. NUJ 1-01)		ÍČO 37965972			
Strana aktív	č. r.	Bežné účtovné obdobie			Bezprostredne predchádzajúce účtovné obdobie
		Brutto	Korekcia	Netto	
a	b	1	2	3	4
B. OBEŽNÝ MAJETOK SPOLU r. 030+ r. 037+ r. 042 + r. 051	029	15264.00		15264.00	15229.00
B.I. Zásoby r. 031 až r. 036	030				
B.I.1. Materiál (112 + 119) - 191	031				
2. Nedokončená výroba a polotovary vlastnej výroby (121+122) - (192 +193)	032				
3. Výrobky (123 - 194)	033				
4. Zvieratá (124 - 195)	034				
5. Tovar (192 + 199) - 190	035				
6. Poskytnuté prevádzkové predzavky na zásoby (314 AU - 391 AU)	036				
B.II. Dlhodobé pohľadávky r. 038 až r. 041	037				
B.II.1. Pohľadávky z obchodného styku (311 AU až 314 AU) - 391 AU	038				
2. Ostatné pohľadávky (315 AU - 391AU)	039				
3. Pohľadávky voči účastníkom združení (358AU - 361AU)	040				
4. Iné pohľadávky (335 AU + 373 AU + 375 AU + 378AU) - 391AU	041				
B.III. Krátkodobé pohľadávky r. 043 až r. 050	042	15083.00		15083.00	15178.00
B.III.1. Pohľadávky z obchodného styku (311AU až 314 AU) - 391AU	043				
2. Ostatné pohľadávky (315 AU - 391 AU)	044				
3. Žižtovanie so Sociálnou poisťovňou a zdravotnými poisťovňami (396)	045		x		
4. Daňové pohľadávky (341 až 345)	046		x		
5. Pohľadávky z obvodu finančných vzťahov k štátnemu rozpočtu a rozpočtom územnej samosprávy (346+ 348)	047		x		
6. Pohľadávky voči účastníkom združení (358 AU - 391AU)	048				
7. Spojovací účet pri združení (396 - 391AU)	049				
8. Iné pohľadávky (335AU + 373AU + 375AU + 378AU) - 391AU	050	15083.00		15083.00	15178.00
B.IV. Finančné účty r. 052 až r. 056	051	161.00		161.00	51.00
B.IV.1. Pokladnica (211 + 213)	052	3.00	x	3.00	3.00
2. Bankové účty (221 AU + 261)	053	178.00	x	178.00	48.00
3. Bankové účty s dobou viazanosťou dlhšou ako jeden rok (221 AU)	054		x		
4. Krátkodobý finančný majetok (251+ 253 + 255AU+ 256 + 257) - 291AU	055				
5. Obstaranie krátkodobého finančného majetku (259 - 291AU)	056				
C. ČASOVÉ ROZLIŠENIE SPOLU r. 058 a r. 059	057				
C.1. Náklady budúcich období (381)	058				
2. Príjmy budúcich období (385)	059				
MAJETOK SPOLU r. 001 + r. 029 + r. 057	060	15264.00		15264.00	15229.00

MF SR 2021

Strana 3

Súvaha (Úč. NUJ 1-01)		ÍČO 37965972		
Strana pasív	č. r.	Bežné účtovné obdobie		Bezprostredne predchádzajúce účtovné obdobie
		5	6	
a	b			
A. VLASTNÉ IMANIE r. 062+ r. 067 + r. 071 + r. 072	061		-241.00	-241.00
A.1. Imanie a fondy r. 063 až r. 066	062			
A.1.1. Zakladné imanie (411)	063			
2. Fondy tvorené podľa osobitných predpisov (412)	064			
3. Fond reprodukcie (413)	065			
4. Ocenovacie rozdiely z precenenia kapitálových účastí (415)	066			
A.2. Fondy tvorené zo zisku r. 068 až r. 070	067			
A.2.1. Rezervný fond (421)	068			
2. Fondy tvorené zo zisku (423)	069			
3. Ostatné fondy (427)	070			
A.III. Nevyporiadaný výsledok hospodárenia minulých rokov (+, - 428)	071		-241.00	-241.00
A.IV. Výsledok hospodárenia za účtovné obdobie r. 060 - (r. 062 + r. 067 + r. 071 + r. 073 + r. 100)	072			
B. ZÁVÄZKY r. 074 + r. 078 + r. 086 + r. 096	073	15327.00		15423.00
B.I. Rezervy r. 075 až r. 077	074			
2. Rezervy zákonné (451AU)	075			
3. Ostatné rezervy (459AU)	076			
4. Krátkodobé rezervy (323 + 451AU + 459AU)	077			
B.II. Dlhodobé záväzky r. 079 až r. 085	078	244.00		244.00
B.II.1. Záväzky zo sociálneho fondu (472)	079	244.00		244.00
2. Vydané dlhopisy (473 - 255 AU)	080			
3. Záväzky z nájmu (474 AU)	081			
4. Dlhodobé prijaté predzavky (475)	082			
5. Dlhodobé nevyfakturované dodávky (476 AU)	083			
6. Dlhodobé zmenky na úhradu (478)	084			
7. Ostatné dlhodobé záväzky (373 AU + 479 AU)	085			
B.III. Krátkodobé záväzky r. 087 až r. 095	086	15083.00		15179.00
B.III.1. Záväzky z obchodného styku (321 až 326 okrem 323	087			
2. Záväzky voči zamestnancom (331+ 333)	088	8596.00		8331.00
3. Žižtovanie so Sociálnou poisťovňou a zdravotnými poisťovňami (339)	089	5284.00		5527.00
4. Daňové záväzky (341 až 345)	090	1203.00		1321.00
5. Záväzky z obvodu finančných vzťahov k štátnemu rozpočtu a rozpočtom územnej samosprávy (346+348)	091			
6. Záväzky z upísaných nespustených cenných papierov a vkladov (367)	092			
7. Záväzky voči účastníkom združení (368)	093			
8. Spojovací účet pri združení (396)	094			
9. Ostatné záväzky (370 + 373 AU + 474 AU +476AU + 479 AU)	095			
B.IV. Bankové úvery a iné výpomoci a pôžičky r. 097 až r. 099	096			
B.IV.1. Dlhodobé bankové úvery (461AU)	097			
2. Bežné bankové úvery (231+ 232 + 461AU)	098			
3. Prijaté krátkodobé finančné výpomoci (241+ 249)	099			
C. ČASOVÉ ROZLIŠENIE SPOLU r. 101 až r. 103	100	178.00		47.00
C.1.1. Výdavky budúcich období (383)	101			
2. Výnosy budúcich období krátkodobé (384 AU)	102	178.00		47.00
3. Výnosy budúcich období dlhodobé (384 AU)	103			
SPOLU VLASTNÉ IMANIE, ZÁVÄZKY A ÚČTY ČASOVÉHO ROZLIŠENIA r.061+ r.073 + r.100	104	15264.00		15229.00

MF SR 2021

Strana 4

Výkaz ziskov a strát (Úč NUJ 2-01)

IČO 3 7 9 6 5 9 7 2

Číslo účtu	Náklady	Číslo radku	Činnosť			Bezprostredne predchádzajúce účtovné obdobie
			Hlavná nezačatá	Zdaňovaná	Spolu	
a	b	c	1	2	3	4
501	Spotreba materiálu	01	2574,00		2574,00	12769,00
502	Spotreba energie	02	2287,00		2287,00	5047,00
504	Predaný tovar	03				
511	Opravy a udržiavanie	04	470,00		470,00	8436,00
512	Cestovné	05	14,00		14,00	138,00
513	Náklady na reprezentáciu	06				
518	Ostatné služby	07	10510,00		10510,00	14071,00
521	Mztové náklady	08	128520,00		128520,00	120135,00
524	Zákonné sociálne poistenie a zdravotné poistenie	09	44878,00		44878,00	43154,00
525	Ostatné sociálne poistenie	10				
527	Zákonné sociálne náklady	11	2930,00		2930,00	2045,00
528	Ostatné sociálne náklady	12				
531	Daň z motorových vozidiel	13	17,00		17,00	
532	Daň z nehnuteľností	14				
538	Ostatné dane a poplatky	15	147,00		147,00	58,00
541	Zmluvné pokuty a penále	16				
542	Ostatné pokuty a penále	17				
543	Odpisanie pohľadávky	18				
544	Úroky	19				
545	Kurzové straty	20				
546	Dary	21				
547	Osobitné náklady	22	13,00		13,00	
548	Manká a škody	23				
549	Ine ostatné náklady	24	119,00		119,00	114,00
551	Odpisy dlhodobého nehmotného majetku a dlhodobého hmotného majetku	25				
552	Zostatková cena predaného dlhodobého nehmotného majetku a dlhodobého hmotného majetku	26				
553	Predané cenné papiere	27				
554	Predaný materiál	28				
555	Náklady na krátkodobý finančný majetok	29				
556	Tvorba fondov	30				
557	Náklady na precenenie cenných papierov	31				
558	Tvorba a zúčtovanie opravných položiek	32				
561	Poskytnuté príspevky organizačným zložkám	33				
562	Poskytnuté príspevky iným účtovným jednotkám	34				
563	Poskytnuté príspevky fyzickým osobám	35				
566	Poskytnuté príspevky z podielu zaplatenej dane	36				
567	Poskytnuté príspevky z verejnej zbierky	37				
Účtová trieda 5 spolu	r. 01 až r. 37	38	192479,00		192479,00	205967,00

MIF SR 2021

Strana 5

Výkaz ziskov a strát (Úč NUJ 2-01)

IČO 3 7 9 6 5 9 7 2

Číslo účtu	Výnosy	Číslo radku	Činnosť			Bezprostredne predchádzajúce účtovné obdobie
			Hlavná nezačatá	Zdaňovaná	Spolu	
a	b	c	1	2	3	4
601	Tržby za vlastné výrobky	39				
602	Tržby z predaja služieb	40				
604	Tržby za predaný tovar	41				
611	Zmena stavu zásob nedokončenej výroby	42				
612	Zmena stavu zásob polotovarov	43				
613	Zmena stavu zásob výrobkov	44				
614	Zmena stavu zásob zvierat	45				
621	Aktivácia materiálu a tovaru	46				
622	Aktivácia vnútroorganizačných služieb	47				
623	Aktivácia dlhodobého nehmotného majetku	48				
624	Aktivácia dlhodobého hmotného majetku	49				
641	Zmluvné pokuty a penále	50				
642	Ostatné pokuty a penále	51				
643	Platby za odpísané pohľadávky	52				
644	Úroky	53				
645	Kurzové zisky	54				
646	Prijaté dary	55				
647	Osobitné výnosy	56				
648	Zákonné poplatky	57				
649	Iné ostatné výnosy	58				
651	Tržby z predaja dlhodobého nehmotného majetku a dlhodobého hmotného majetku	59				
652	Výnosy z dlhodobého finančného majetku	60				
653	Tržby z predaja cenných papierov a podielov	61				
654	Tržby z predaja materiálu	62				
655	Výnosy z krátkodobého finančného majetku	63				
656	Výnosy z použitia fondu	64				
657	Výnosy z precenenia cenných papierov	65				
658	Výnosy z nájmu majetku	66				
661	Prijaté príspevky od organizačných zložiek	67				
662	Prijaté príspevky od právnických osôb	68	586,00		586,00	587,00
663	Prijaté príspevky od fyzických osôb	69				
664	Prijaté členské príspevky	70				
665	Príspevky z podielu zaplatenej dane	71				
667	Prijaté príspevky z verejných zbierok	72				
691	Dotácie	73	191893,00		191893,00	205380,00
Účtová trieda 6 spolu	r. 39 až r. 73	74	192479,00		192479,00	205967,00
Výsledok hospodárenia pred zdanením	r. 74 - r. 38	75				
591	Daň z príjmov	76				
595	Dodatočné odvody dane z príjmov	77				
Výsledok hospodárenia po zdanení	(r. 75 - (r. 76 + r. 77)) (+/-)	78				

MIF SR 2021

Strana 6

NAŠI PARTNERI V ROKU 2025



ĎAKUJEME!

