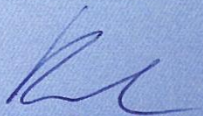

Výročná správa

2025

6.3.2026

Ing. Andrej Kestler
predseda predstavenstva

Obsah

1. Základné informácie o spoločnosti	3
2. Informácie o vývoji a stave spoločnosti.....	9
3. Informácie o udalostiach osobitného významu, nákladoch na činnosť v oblasti výskumu a vývoja, o nadobúdaní vlastných akcií a organizačnej zložke v zahraničí.....	15
4. Návrh na rozdelenie zisku.....	16
5. Predpokladaný budúci vývoj činnosti spoločnosti.....	17
Zoznam príloh.....	18

1. Základné informácie o spoločnosti

1.1 Identifikačné údaje

Obchodné meno	KLF-ENERGETIKA, a.s.
Sídlo	Kukučínova 2346 024 11 Kysucké Nové Mesto
IČO	36 400 246

Zapísaná v Obchodnom registri Okresného súdu v Žiline, oddiel Sa, vložka č. 10309/L

Deň zápisu: 13.8.2001

Právna forma: akciová spoločnosť

1.2 Činnosti spoločnosti

- elektroenergetika - dodávka a distribúcia elektriny
- plynárenstvo - dodávka a distribúcia plynu
- služby cirkulácie chladiacej vody
- nakladanie s odpadmi a nebezpečnými odpadmi
- ostatné služby

Hlavnou činnosťou spoločnosti je dodávka a distribúcia elektriny, ktorá predstavuje 78 % celkových tržieb.

Spoločnosť má udelené povolenia na dodávku a distribúciu elektriny a zemného plynu, ktoré sú regulovanými činnosťami v zmysle zákona o cenovej regulácii a integrované povolenie na zneškodňovanie a zhodnocovanie nebezpečných odpadov a nakladanie s odpadmi v zmysle zákona o IPKZ.

1.3 Akcionár spoločnosti

Akcionár	Základné imanie	Podiel na hlasovacích právach v %
OMNIA HOLDING, SE	1 381 120 EUR	100

Spoločnosť **OMNIA HOLDING, SE, Praha** je jediným akcionárom spoločnosti **KLF-ENERGETIKA, a.s.**

1.3 Orgány spoločnosti

1.3.1 Štatutárny orgán - predstavenstvo

Predseda predstavenstva

Ing. Andrej Kestler

Podpredseda predstavenstva

Ing. Miroslav Glamoš

Členovia predstavenstva

Mgr. Ján Jakubec

Mgr. Miriam Krošláková

Ing. Emília Zelinová

Konanie menom spoločnosti

V mene spoločnosti koná každý člen predstavenstva samostatne.

1.3.2. Dozorný orgán - dozorná rada

Predseda dozornej rady	Ing. Vladimír Kestler
Člen dozornej rady	Rudolf Sihlovec, MBA
Člen dozornej rady	Ing. Jana Kestlerová

1.3.3 Organizačná štruktúra spoločnosti

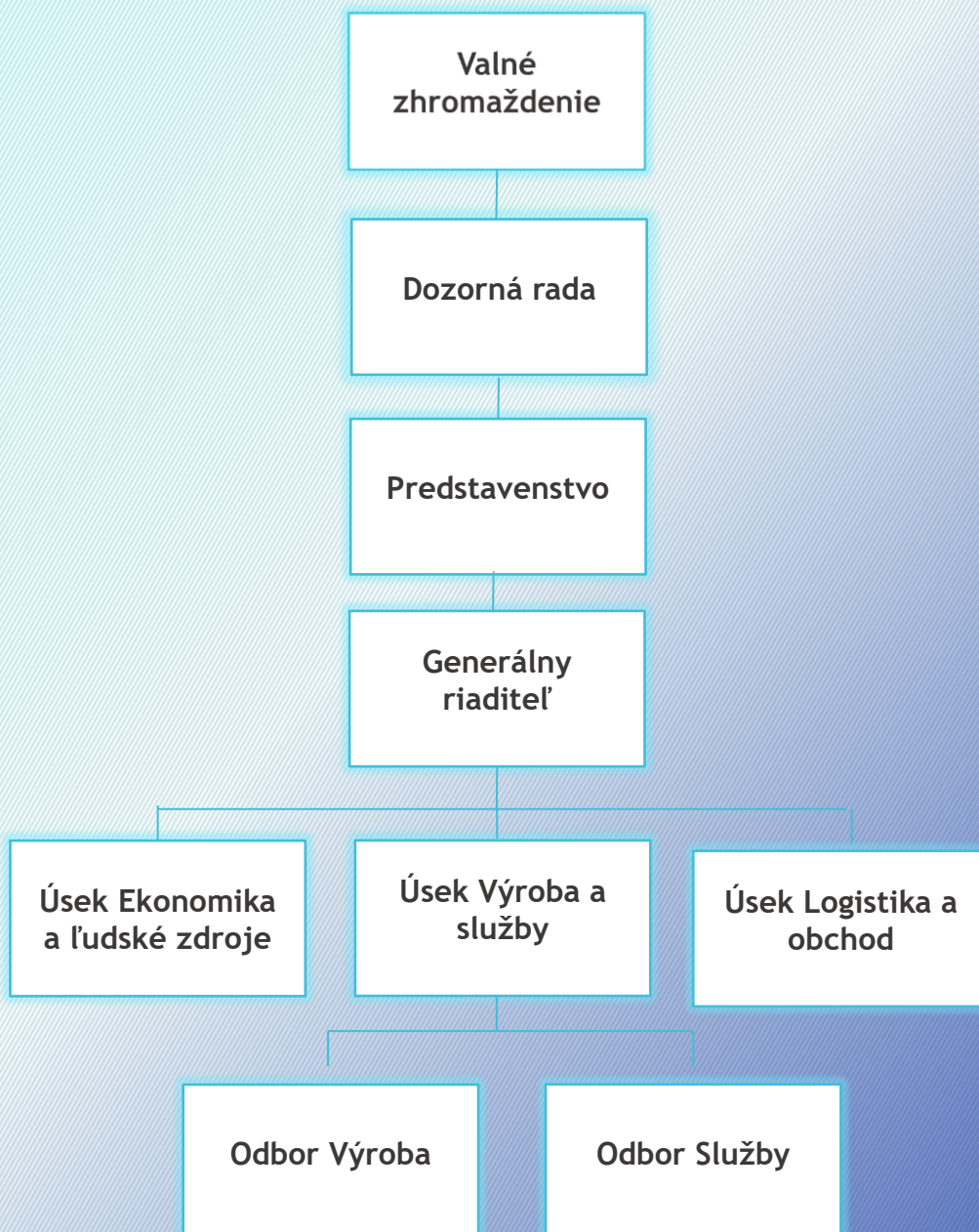

2. Informácie o vývoji a stave spoločnosti

V roku 2025 si spoločnosť udržala stabilnú pozíciu v predaji a distribúcii elektriny a zemného plynu. Spoločnosť dosiahla kladný výsledok hospodárenia vo výške 15 469 EUR po zdanení.

V apríli 2025 bolo do miestnej distribučnej sústavy spoločnosti pripojené batériové úložisko s inštalovaným výkonom 2 000 kW. Naša spoločnosť participovala na jeho výstavbe a uvedení do prevádzky.

Sociálny program spoločnosti bol zabezpečovaný v súlade s Kolektívnou zmluvou vrátane dodatkov, Zákonníkom práce a ostatnými zákonmi. Priemerný prepočítaný počet zamestnancov oproti minulému obdobiu klesol o 1 zamestnanca na 36 zamestnancov.

Svoju činnosť spoločnosť vykonávala v súlade so zákonnými limitmi vplyvu na životné prostredie, dodržiavala platné právne predpisy a zároveň prijímala opatrenia na udržanie zodpovedného a trvalo udržateľného prístupu k životnému prostrediu.

Vývoj hlavných ukazovateľov spoločnosti

Ukazovateľ v EUR/obdobie	2023	2024	2025
Výsledok hospodárenia pred zdanením	145 576	52 278	23 528
Výsledok hospodárenia po zdanení	103 855	42 771	15 469
Výnosy	14 195 602	11 629 929	10 989 705
Predaj	15 976 319	13 539 416	13 397 479
Výdavky	18 671 958	14 127 145	15 092 113
Inkaso	19 232 809	13 705 587	14 557 965
Počet zamestnancov	37	37	36

Finančná analýza

Finančný ukazovateľ/obdobie	2023	2024	2025
Likvidita I. stupňa	0,06	0,02	0,02
Likvidita II. stupňa	0,83	1,08	1,34
Likvidita III. stupňa	0,84	1,08	1,50
Rentabilita vlastného imania (v %)	5,07	2,19	0,78
Rentabilita aktív (v %)	2,10	0,74	0,34
Aktivita - obrat neobežného majetku	4,19	3,83	3,94
Aktivita - obrat obežného majetku	3,32	2,58	2,36

Štruktúra tržieb

Tržby	Hodnota v EUR
Tržby z predaja tovaru	144 215
Tržby z predaja vlastných výrobkov a služieb	8 914 607
Tržby z predaja služieb	1 029 645
Tržby z predaja majetku a materiálu	170 993
Súčtový riadok	10 259 460

Tržby za rok 2025

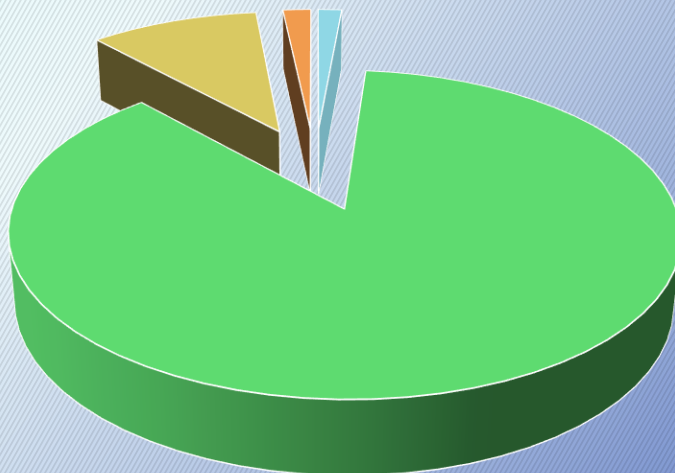

■ Tržby z predaja tovaru
■ Tržby z predaja služieb

■ Tržby z predaja vlastných výrobkov
■ Tržby z predaja majetku a materiálu

Štruktúra tržieb

Komodita	Hodnota v EUR
Elektrina	8 034 277
Zemný plyn	842 777
Odkanalizovanie vôd	153 891
Tržby z predaja tovaru	144 215
Chladiace vody	122 797
Ostatné	961 503
Súčtový riadok	10 259 460

Štruktúra majetku

Druh majetku	Hodnota v EUR	%-tuálny podiel
Dlhodobý nehmotný majetok	1 985	0,03
Dlhodobý hmotný majetok	2 050 874	29,51
Dlhodobý finančný majetok	549 989	7,91
Zásoby	452 432	6,51
Pohľadávky	3 823 235	55,00
Finančné účty	65 965	0,95
Časové rozlíšenie	6 517	0,09
Súčtový riadok	6 950 996	100

3. Informácie o udalostiach osobitného významu, nákladoch na činnosť v oblasti výskumu a vývoja, o nadobúdaní vlastných akcií a organizačnej zložke v zahraničí

Účtovná jednotka zhodnotila schopnosť nepretržitého fungovania spoločnosti vrátane analýzy možného vplyvu pretrvávajúceho vojnového konfliktu na Ukrajinu, napätie geopolitickej situácie na Blízkom východe, vývoja cien energií a celkovej makroekonomickej neistoty na ďalší vývoj spoločnosti. Na základe vykonanej analýzy dostupných informácií ku dňu zostavenia účtovnej závierky vedenie spoločnosti nepredpokladá zásadný negatívny vplyv týchto skutočností na schopnosť spoločnosti pokračovať vo svojej činnosti.

Spoločnosť nezaznamenala žiadne iné udalosti osobitného významu, ktoré nastali po skončení účtovného obdobia, za ktoré sa vyhotovuje výročná správa.

Náklady na činnosť v oblasti výskumu a vývoja spoločnosť nevynaložila.

Spoločnosť nenadobudla vlastné akcie, dočasné listy, obchodné podiely a akcie, dočasné listy a obchodné podiely materskej účtovnej jednotky.

Účtovná jednotka nemá povinnosť uvádzať údaje požadované podľa osobitných predpisov.

Spoločnosť nemá organizačnú zložku v zahraničí.

Spoločnosť nemá povinnosť uvádzať správu o udržateľnosti.

4. Návrh na rozdelenie zisku

Predstavenstvo spoločnosti KLF-ENERGETIKA, a.s. navrhuje dosiahnutý zisk za účtovné obdobie roku 2025 vo výške 15 469 EUR zúčtovať nasledovne:

- 1 547 EUR na povinný prídel do zákonného rezervného fondu spoločnosti v súlade s platnými Stanovami akciovej spoločnosti,
- 13 922 EUR do nerozdeleného zisku minulých rokov.

5. Predpokladaný budúci vývoj činnosti spoločnosti

V roku 2026 spoločnosť plánuje zrealizovať tržby za vlastné výrobky a služby v objeme 8 754 tis. EUR, čo predstavuje 15,6 %-ný pokles oproti plánu na rok 2025. Pokles tržieb za vlastné výrobky a služby je spôsobený znížením predaja elektriny a zemného plynu. Najzásadnejším faktorom je pokles objemu výroby našich najvýznamnejších odberateľov pôsobiacich v dodávateľských reťazcoch ložiskového, automobilového a železničného priemyslu.

Spolupracujeme na výstavbe výrobnéj haly na výrobu batérií, ktorá bude pripojená do siete pre distribúciu elektriny našej spoločnosti a bude jej odberateľom.

Spoločnosť plánuje naďalej rozvíjať a skvalitňovať dodávateľsko-odberateľské vzťahy s obchodnými partnermi a zvyšovať kvalitu poskytovaných služieb.

Na prelome rokov 2026 a 2027 spoločnosť plánuje zmodernizovať neutralizačnú stanicu. Rekonštrukciou neutralizačnej stanice sa docíli zrýchlenie a skvalitnenie procesu neutralizácie vôd pri zvýšenej kapacite likvidácie odpadových vôd.

Strategickým cieľom spoločnosti je dlhodobá podpora výroby elektriny vyrobenej z obnoviteľných zdrojov. Spoločnosť participuje na realizácii projektov ich výstavby a pripojenia, pričom poskytuje komplexné služby spojené s prevádzkou fotovoltaiického zdroja a batériových úložísk. Aktivity spoločnosti prispievajú k stabilizácii energetickej sústavy a k plneniu environmentálnych záväzkov v oblasti znižovania emisií.

Zoznam príloh

- Príloha č. 1 Účtovná závierka pre podnikateľov v podvojnóm účtovníctve k 31.12.2025
- Príloha č. 2 Poznámky k 31.12.2025
- Príloha č. 3 Správa nezávislého audítora

KLF-ENERGETIKA, a.s.
Kukučínova 2346
024 11 Kysucké Nové Mesto
Slovenská republika
Zapísaná v Obchodnom registri
Okresného súdu v Žiline, oddiel Sa,
vložka č. 10309/L

Tel.: + 421 41 420 1701
E-mail: info@klf-energ.sk