

Poznámky k 31. 12. 2025

Čl. I Všeobecné údaje

1. Identifikačné údaje účtovnej jednotky

a)	
Názov účtovnej jednotky	Domov dôchodcov Poproč
Sídlo účtovnej jednotky	Obchodná 73, 044 24 Poproč
IČO	31269371
Dátum zriadenia	01. 12. 1997
Spôsob zriadenia	Zriaďovacou listinou pod zriaďovateľskou pôsobnosťou obce Poproč
Názov zriaďovateľa	Obec Poproč
Sídlo zriaďovateľa	Školská 2, 044 24 Poproč
b) Právny dôvod na zostavenie účtovnej závierky	<input checked="" type="checkbox"/> riadna <input type="checkbox"/> mimoriadna
c) Účtovná jednotka je súčasťou konsolidovaného celku	<input checked="" type="checkbox"/> áno <input type="checkbox"/> nie
d) Účtovná jednotka je súčasťou súhrnného celku verejnej správy	<input checked="" type="checkbox"/> áno <input type="checkbox"/> nie

2. Opis činnosti účtovnej jednotky

Hlavná činnosť účtovnej jednotky	Poskytovanie sociálnej starostlivosti s celoročným pobytom
----------------------------------	--

3. Informácie o štatutárnych zástupcoch a o organizačnej štruktúre účtovnej jednotky

Štatutárny zástupca (meno a priezvisko) Funkcia	Mgr. Katarína Harčariková riadiateľka
Priemerný počet zamestnancov počas účtovného obdobia	16
Počet zamestnancov ku dňu, ku ktorému sa zostavuje účtovná závierka účtovnej jednotky z toho: • počet vedúcich zamestnancov	16 1

Organizačná štruktúra účtovnej jednotky:	Príloha č. 1
--	--------------

Čl. II Informácie o účtovných zásadách a účtovných metódach

1. Účtovná závierka je zostavená za splnenia predpokladu nepretržitého pokračovania účtovnej jednotky vo svojej činnosti áno nie

2. Zmeny účtovných metód a účtovných zásad

Účtovná jednotka zmenila účtovné metódy, účtovné zásady oproti predchádzajúcemu účtovnému obdobiu áno nie

3. Spôsob ocenenia jednotlivých položiek

Položky	Spôsob oceňovania
a) dlhodobý nehmotný majetok nakupovaný	obstarávacou cenou
b) dlhodobý nehmotný majetok vytvorený vlastnou činnosťou	vlastnými nákladmi
c) dlhodobý hmotný majetok nakupovaný	obstarávacou cenou
d) dlhodobý hmotný majetok vytvorený vlastnou činnosťou	vlastnými nákladmi
e) dlhodobý nehmotný majetok a dlhodobý hmotný majetok získaný bezodplatne	reprodukčnou obstarávacou cenou
f) dlhodobý finančný majetok	obstarávacou cenou
g) zásoby nakupované	obstarávacou cenou
h) zásoby vytvorené vlastnou činnosťou	vlastnými nákladmi
i) zásoby získané bezodplatne	reprodukčnou obstarávacou cenou
j) pohľadávky	menovitou hodnotou
k) krátkodobý finančný majetok	menovitou hodnotou
l) časové rozlíšenie na strane aktív	náklady budúcich období a príjmy budúcich období sa vykazujú vo výške, ktorá je potrebná na dodržanie zásady vecnej a časovej súvislosti s účtovným obdobím.
m) záväzky, vrátane dlhopisov, pôžičiek a úverov	menovitou hodnotou
n) rezervy	oceňujú sa v očakávanej výške záväzku
o) časové rozlíšenie na strane pasív	výdavky budúcich období a výnosy budúcich období sa vykazujú vo výške, ktorá je potrebná na dodržanie zásady vecnej a časovej súvislosti s účtovným obdobím.
p) deriváty pri nadobudnutí	obstarávacou cenou

4. Spôsob zostavenia odpisového plánu pre dlhodobý majetok, doba odpisovania, sadzby odpisov a odpisové metódy pri stanovení účtovných odpisov

Odpisy dlhodobého nehmotného majetku a dlhodobého hmotného majetku sú stanovené tak, že sa vychádza z predpokladanej doby jeho užívania a predpokladaného priebehu jeho opotrebenia. Odpisovať sa začína:

- odo dňa jeho zaradenia do používania
 prvým dňom mesiaca nasledujúceho po uvedení dlhodobého majetku do používania

Účtovné odpisy sa zaokrúhľujú na celé eurá nahor. Metóda odpisovania sa používa lineárna.

Účtovná jednotka zaraďuje majetok do odpisových skupín v zmysle zákona č.595/2003 Z.z. o dani z príjmov v z.n.p. Ak účtovná jednotka nemôže zaradiť majetok do 1. - 4. odpisovej skupiny, individuálne prehodnotí odpisový plán konkrétneho majetku podľa špecifických podmienok používania.

Predpokladaná doba užívania a odpisové sadzby sú stanovené takto:

Odpisová skupina	Predpokladaná doba používania v rokoch	Ročná odpisová sadzba v %
1	4	1/4
2	6	1/6
3	12	1/12
4	50	1/50

DD Poproč vedie evidenciu majetku v členení:

- a) dlhodobý hmotný majetok, ktorého vstupná cena je viac ako 1 700 €,
- b) dlhodobý nehmotný majetok, ktorého vstupná cena je viac ako 2 400 €,
- c) drobný hmotný majetok, ktorého vstupná cena je 20,00 € - 1 700,00 € vrátane,
- d) drobný nehmotný majetok, ktorého vstupná cena je 650,00 € - 2 400,00 € vrátane,
- e) spotrebný majetok:
 1. majetok, ktorého vstupná cena je nižšia ako 650,00 € vrátane,
 2. kancelárske potreby,
 3. čistiace, hygienické a dezinfekčné prostriedky,
 4. osobné ochranné pracovné prostriedky,
 5. materiál použitý na opravy a údržbu,
 6. pohonné hmoty.

5. Zásady pre zohľadnenie zníženia hodnoty majetku

Prechodné zníženie hodnoty majetku sa vyjadruje opravnou položkou, kde DD Poproč postupuje podľa zásad zriaďovateľa a s jeho súhlasom.

Účtovná jednotka tvorí opravné položky k pohľadávkam v rámci hlavnej činnosti, pri ktorých je riziko, že ich dlžník úplne alebo čiastočne nezaplatí, ak od splatnosti pohľadávky uplynula doba dlhšia ako:

12 mesiacov	najviac do výšky 100 % menovitej hodnoty pohľadávky bez príslušenstva
-------------	---

6. Zásady pre vykazovanie transferov.

O nároku na dotácie zo štátneho rozpočtu sa účtuje, ak je takmer isté, že sa splnia všetky podmienky súvisiace s dotáciou a súčasne, že sa dotácia poskytne.

Bežný transfer

- prijatý od cudzích subjektov - sa zúčtuje do výnosov vo vecnej a časovej súvislosti s nákladmi
- prijatý od zriaďovateľa - sa zúčtuje do výnosov vo vecnej a časovej súvislosti s výdavkami
- poskytnutý cudzím subjektom - sa zúčtuje do nákladov po splnení podmienok
- poskytnutý vlastným subjektom - sa zúčtuje do nákladov pri poskytnutí transferu

Kapitálový transfer

- prijatý od cudzích subjektov - sa zúčtuje do výnosov vo vecnej a časovej súvislosti s nákladmi (napr. s odpismi, s opravnou položkou, so zostatkovou hodnotou vyradeného dlhodobého majetku).
- prijatý od zriaďovateľa - sa zúčtuje do výnosov vo vecnej a časovej súvislosti s nákladmi (napr. s odpismi, s opravnou položkou, so zostatkovou hodnotou vyradeného dlhodobého majetku).
- poskytnutý cudzím subjektom - sa zúčtuje do nákladov po splnení podmienok.
- poskytnutý vlastným subjektom - sa zúčtuje do nákladov vo vecnej a časovej súvislosti s nákladmi účtovanými v organizáciách v zriaďovateľskej pôsobnosti obce/mesta.

Čl. III Informácie o údajoch na strane aktív súvahy

A Neobežný majetok

1. Dlhodobý nehmotný majetok a dlhodobý hmotný majetok

a) prehľad o pohybe dlhodobého majetku (tabuľka č.1)

b) spôsob a výška poistenia dlhodobého nehmotného majetku a dlhodobého hmotného majetku

Spôsob poistenia	Výška poistenia
Spoločná poisťka na uvedené druhy majetku:	281 115,98 €
Budovy, stavby	193 643,74 €
Hmotný investičný majetok	85 972,24 €
Súbor peňazí a cenín	1 500,00 €

c) opis a hodnota dlhodobého majetku vo vlastníctve účtovnej jednotky alebo v správe účtovnej jednotky

Majetok, ku ktorému má účtovná jednotka vlastnícke právo	Suma
Pozemky	
Budovy, stavby	
Stroje, prístroje, zariadenia, inventár	38 267,03
Dopravné prostriedky	12 295,50 €
Majetok v správe účtovnej jednotky /RO,PO/	229 863,10 €

b) informácia o prijatých kapitálových transferoch zaúčtovaných na účte 355

Kapitálový transfer na:	Stav k 31.12.2025	Stav k 31.12.2024
- úprava zariadenia na osobnú hygienu v izolačnej miestnosti (stavebno technické zhodnotenie)	0,00	6 000,00

2. Dlhodobý finančný majetok účtovná jednotka nemá

B Obežný majetok

1. Pohľadávky – tabuľka č. 4

a) opis významných pohľadávok podľa jednotlivých položiek súvahy

Pohľadávky	Riadok súvahy	Hodnota pohľadávok	Opis
Ostatné pohľadávky	065	250,03	Dobropis VE, a. s. za dodávku plynu zúčtovaný k 31. 12. 2025 prijatý v roku 2026
Z nedaňových príjmov obcí a vyšších územných celkov a rozpočtových organizácii zriadených obcou a vyšším územným celkom	068	157,32	pohľadávky voči klientom – neuhradené platby z úhrady za pobyt za rok 2025 v zariadení uhradené v 2026.
Iné pohľadávky	081	0,00	

b) pohľadávky podľa doby splatnosti (riadky 048 a 060 súvahy) - tabuľka č.4

Na účte 378.AE boli evidované pohľadávky z úhrad za pobyt z rokov 2017 a 2018. V danom roku bol uskutočnený odpis nevymožiteľnej pohľadávky vo výške 1 054,84 € na základe zásad zriaďovateľa.

2. Časové rozlíšenie

Významné položky časového rozlíšenia nákladov budúcich období

Opis jednotlivých významných položiek časového rozlíšenia	Zostatok k 31.12.2025
Náklady budúcich období spolu z toho:	1 364,30
- poplatok IVES – aktualizácie	166,05
- DODS – licencia	450,20
- poistné	736,05
- predplatné časopisov	12,00

C Finančné účty

Za rok 2024 zostali na účte 222 finančné prostriedky vo výške 65,75 €. Tieto sponzorské prostriedky boli použité na nákup a platené platbnou kartou 30. 12. 2024, ale z účtu boli odpísané až 02. 01. 2025. V roku 2025 boli zúčtované 261 oproti výdavkovému účtu 222.1020.633006.1020.72a. zúčtovací vzťah do výnosov na účte 372/691. Výdavok bol zúčtovaný až v roku 2025.

Čl. IV

Informácie o údajoch na strane pasív súvahy

A Závazky

1. Závazky podľa doby splatnosti

a) záväzky podľa **doby splatnosti** (riadky 140 a 151 súvahy) - tabuľka č.8

Účtovná jednotka eviduje záväzky vo výške 30 525,10 €.

b) záväzky podľa **zostatkovej doby splatnosti** (riadky 140 a 151 súvahy) - tabuľka č.8

Záväzky so zostatkovou dobou splatnosti do jedného roka vo výške 28 922,97 € a záväzky so zostatkovou dobou splatnosti do piatich rokov vo výške 1 602,13 €, ktoré predstavujú záväzky so sociálneho fondu.

c) popis významných položiek záväzkov

Záväzok	Hodnota záväzku	Opis
Dodávatelia	6 892,14	Neuhradené faktúry za december 2025
Zamestnanci	11 715,67	mzdy za mesiac december 2025 prevedené na depozitný účet a vyplatené v januári 2026
Zúčtovanie s orgánmi sociálneho poistenia a zdravotného poistenia	7 881,99	odvody z miezd za december 2025 prevedené na depozitný účet a zaplatené v januári 2026
Iné záväzky	327,82	Zrážky z miezd (pôžičky, sporenia, exekučne zrážky), a príspevky zamestnancov na DDP
Daňový úrad	1 350,97	Preddavková daň za december 2025 - prevedená na depozitný účet a zaplatená v januári 2026
Ostatné záväzky	754,38	Nevysporiadané sumy z dedičského konania po klientoch
Záväzky zo SF	1 602,13	Zostatok na sociálnom fonde
Spolu	30 525,10	

2. Časové rozlíšenie

a) popis významných položiek časového rozlíšenia výdavkov budúcich období a výnosov budúcich období

Popis významnej položky časového rozlíšenia	Zostatok k 31.12.2025
Výnosy budúcich období spolu z toho:	
- majetok nezaradený na 042	0,00
- majetok ŠR	57 257,59
- OPP Covid 19 poskytnuté bezodplatne zo ŠHR – z VÚC	1 443,21
Spolu	58 700,80

Domov dôchodcov Poproč
Poznámky individuálnej účtovnej závierky zostavenej k 31. decembru 2025

Na účte 384 boli robené úpravy minulých období t.j. zostatok vo výške 1992,00 € za projektovú dokumentáciu na strechu, ktorý nebol zrealizovaný – ide teda o zmarenú investíciu. Z účtu 042 – *Obstaranie dlhodobého majetku* bol v roku 2018 vyradený, ale nebol zúčtovaný do výnosov tj. vyradený z účtu 384. V rámci toho bol urobený účtovný zápis :

384.6/694.1.1 vo výške 1 992,00 €.

Čl. V
Informácie o výnosoch a nákladoch

1. Výnosy - popis a výška významných položiek výnosov

Popis /číslo účtu a názov/	Suma
a) tržby za vlastné výkony a tovar	196 188,28
602 - Tržby z predaja služieb	
• úhrady za pobyt klientov v zariadení	142 408,07
• za poskytovanie sociálnej služby Jedáleň pre dôchodcov obce	50 082,65
• stravné zamestnanci	2 634,10
• príspevok zo SF na stravovanie zamestnancov	1 063,46
b) finančné výnosy	0,00
662 - Úroky	0,00
c) výnosy z transferov a rozpočtových príjmov v obciach, VÚC a v RO a PO zriadených obcou alebo VÚC	
691 - Výnosy z bežných transferov z rozpočtu obce, VÚC	211 910,39
• bežný transfer	
692 - Výnosy z kapitálových transferov z rozpočtu obce, VÚC	2 478,40
• zúčtovanie kapitálového transferu zriaďovateľa	
693 - Výnosy samosprávy z bežných transferov zo ŠR	193 663,41
• bežný transfer na prevádzkovú činnosť	
694 - Výnosy samosprávy z kapitálových transferov zo ŠR	3 981,60
• zúčtovanie kapitálového transferu zo ŠR - odpisy	
697 - Výnosy samosprávy z bežných transferov od ostatných subjektov mimo verejnej správy – nákup zo sponzorských prostriedkov	830,00
d) ostatné výnosy z prevádzkovej činnosti	0,15
- Výnosy zo zaokrúhľovania	0,15
e) zúčtovanie rezerv, opravných položiek, časového rozlíšenia	
658 - Zúčtovanie ostatných opravných položiek z prevádzkovej činnosti	

Celková výška výnosov k 31.12.2025 bola vykázaná vo výške 609 052,23 €, čo predstavuje nárast výnosov oproti roku 2024, keď bola celková výška výnosov vykázaná vo výške 585 855,51 €. Nárast výnosov bol spôsobený zvýšením úhrad za poskytované sociálne služby.

Domov dôchodcov Poproč
Poznámky individuálnej účtovnej závierky zostavenej k 31. decembru 2025

2. Náklady - popis a výška významných položiek nákladov

Popis /číslo účtu a názov/	Suma
a) spotrebované nákupy	
501 - Spotreba materiálu	54 870,22
502 - Spotreba energie	17 735,47
• elektrická energia	4 989,69
• plyn	10 749,97
• voda + stočné	2 817,98
b) služby	
511 - Opravy a udržiavanie	2 626,46
• oprava a udržiavanie budov	1 054,00
• oprava a udržiavanie výpočtovej techniky	0,00
• oprava prevádzkových strojov	1 476,26
• oprava a udržiavanie auta	96,20
• oprava a udržiavanie špeciálne stroje a zariadenia	0,00
512 - Cestovné	42,70
518 - Ostatné služby	12 404,51
• telefón	1 210,34
• licencie	1 990,40
• preventívne lekárske prehliadky	345,00
• poštovné	104,60
• GDPR	500,82
• Supervízia	515,00
• BOZP a OPP – školenia + evidencia	600,00
• kominárske práce	60,00
• revízie zariadení	39,36
• odvoz odpadu	797,12
• školenia a semináre	882,30
• deratizácia, dezinfekcia	215,00
• rozvoz stravy Jedáleň	4 722,19
• ostatné služby - Hipoterapia	70,00
• prenájom tlačiarne	290,88
• ostatné malé služby nazaradené	61,50
c) Osobné náklady	308 052,88
521 - Mzdové náklady	216 821,28
524 - Záonné sociálne náklady	77 890,83
525 - Ostatné sociálne náklady	2 891,39
527 - Záonné sociálne náklady	10 449,38
<i>z toho stabilizačný príspevok 6 260,00</i>	<i>6 260,00</i>
d) dane a poplatky	
538 – Komunálny odpad poplatok	1 575,08
e) Ostatné náklady na prevádzkovú činnosť	1 620,35
548 – Ostatné náklady - zaokrúhľovanie	0,21
548 – Ostatné náklady - poisťné	565,30
546 – Odpis pohľadávky	1 054,84
f) odpisy, rezervy a opravné položky	
551 - Odpisy DNM a DHM	4 603,00
• odpisy z vlastných zdrojov	2 613,40
• odpisy z cudzích zdrojov	1 989,60
g) finančné náklady	
568 - Ostatné finančné náklady	840,77
• poplatky banke	840,76
• ostatné poplatky úprava minulých období	0,01
h) mimoriadne náklady	
572 – Škody	

Domov dôchodcov Poproč
Poznámky individuálnej účtovnej zvierky zostavenej k 31. decembru 2025

í) náklady na transfery a náklady z odvodov príjmov	
588 - Náklady z odvodu príjmov	196 068,29
• predpis odvodu príjmov RO	196 068,29
589 - Náklady z budúceho odvodu príjmov	266,03
• predpis budúceho odvodu príjmov – zostatok príjmového účtu	16,00
• dobropis VE, a. s., za dodávku plynu	250,03
j) ostatné náklady	
k) dane z príjmov	0,00
591 - Splatná daň z príjmov	0,00

Celková výška nákladov k 31.12.2025 bola vykázaná vo výške 601 527,93 €, čo predstavuje nárast nákladov oproti roku 2024, keď bola celková výška nákladov vykázaná vo výške 589 245,28 €.

Čl. VI

Informácie o údajoch na podsúvahových účtoch

1. Ďalšie informácie

Významné položky	Hodnota	Účet
Iné – Drobný hmotný majetok	69 404,00	771.1.

Čl. VII

Informácie o iných aktívach a iných pasívach

7. Iné aktíva a iné pasíva

- a) **opis a hodnota iných aktív**, ktorými sa rozumie možný majetok, ktorý vznikol v dôsledku minulých udalostí a ktorého existencia alebo vlastníctvo závisí od toho, či nastane alebo nenastane jedna alebo viac neistých udalostí v budúcnosti, ktorých vznik nezávisí od účtovnej jednotky - tabuľka č.10.

Čl. VIII

Informácie o rozpočte a hodnotenie plnenia rozpočtu

Informácie o rozpočte a hodnotenie plnenia rozpočtu - tabuľka č.12-14

Textová časť k tabuľke č.12-14:

Programový rozpočet obce bol schválený obecným zastupiteľstvom v Poproči dňa 10. 12. 2024 uznesením č. **110/2024**.

Rozpočtové opatrenia obce Poproč súvisiace s DD Poproč:
siedma zmena schválená dňa 09.12.2025 uznesením č. 157/2025

Rozpočtové opatrenia vykonané v kompetencii riaditeľky DD Poproč:

DD-01/2025 k 31. 03. 2025

DD-02/2025 k 31. 05. 2025

DD-03/2025 k 30. 09. 2025

DD-04/2025 k 30. 11. 2025

DD-05/2025 k 04. 12. 2025

DD-06/2025 k 31. 12. 2025

Čl. IX

**Informácie o skutočnostiach, ktoré nastali po dni, ku ktorému sa zostavuje účtovná závierka
do dňa zostavenia účtovnej závierky**

Po 31. decembri 2025 nenastali také udalosti, ktoré by si vyžadovali zverejnenie alebo vykázanie v účtovnej závierke za rok 2025.

Príloha - Organizačná štruktúra Domova dôchodcov Poproč, Obchodná 73, 044 24 Poproč

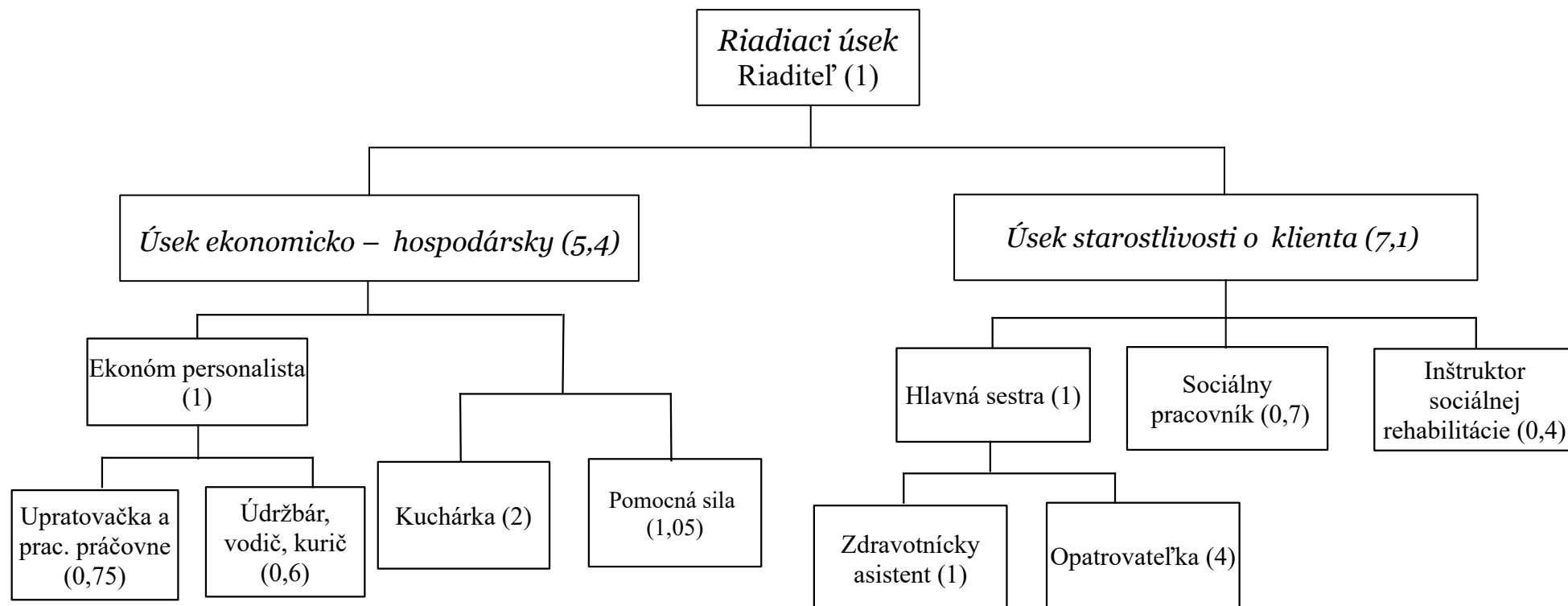

Celkový počet pracovníkov:	13,50
Riaditeľ:	1
Úsek ekonomicko – hospodársky	5,40
Úsek starostlivosti o klienta	7,10