

Poznámky k 31.12.2025

Čl. I Všeobecné údaje

1. Identifikačné údaje účtovnej jednotky

| | |
|---|--|
| a) | |
| Názov účtovnej jednotky | Materská škola - Óvoda |
| Sídlo účtovnej jednotky | Školská 160/3, 076 43 Čierna nad Tisou |
| IČO | 42096367 |
| Dátum zriadenia | 1.9.2007 |
| Spôsob zriadenia | ROPO - rozhodnutím zriaďovateľa v súlade so zákonom o rozpočtových pravidlách verejnej správy |
| Názov zriaďovateľa | Mesto Čierna nad Tisou |
| Sídlo zriaďovateľa | Námestie pionierov 151/1, 076 43 Čierna nad Tisou |
| b) Právny dôvod na zostavenie účtovnej závierky | <input checked="" type="checkbox"/> riadna <input type="checkbox"/> mimoriadna |
| c) Účtovná jednotka je súčasťou konsolidovaného celku | <input checked="" type="checkbox"/> áno <input type="checkbox"/> nie |
| d) Účtovná jednotka je súčasťou súhrnného celku verejnej správy | <input checked="" type="checkbox"/> áno <input type="checkbox"/> nie |

2. Opis činnosti účtovnej jednotky

| | |
|----------------------------------|-------------------------|
| Hlavná činnosť účtovnej jednotky | Predškolské vzdelávanie |
|----------------------------------|-------------------------|

3. Informácie o štatutárnych zástupcoch a o organizačnej štruktúre účtovnej jednotky

| | |
|--|--------------------------------------|
| Štatutárny zástupca (meno a priezvisko) Funkcia | Bc. Silvia Illésová Riaditeľka MŠ |
| Štatutárny zástupca (meno a priezvisko) Funkcia | - |

| | Bežné účtovné obdobie | Predchádzajúce účtovné obdobie |
|--|-----------------------|--------------------------------|
| Priemerný prepočítaný počet zamestnancov počas účtovného obdobia | 16,6 | 14,4 |
| z toho: - počet vedúcich zamestnancov | 2 | 1 |
| Počet dobrovoľníkov, ktorí vykonávali dobrovoľnícku činnosť pre účtovnú jednotku počas účtovného obdobia | | |

Organizačná štruktúra účtovnej jednotky:

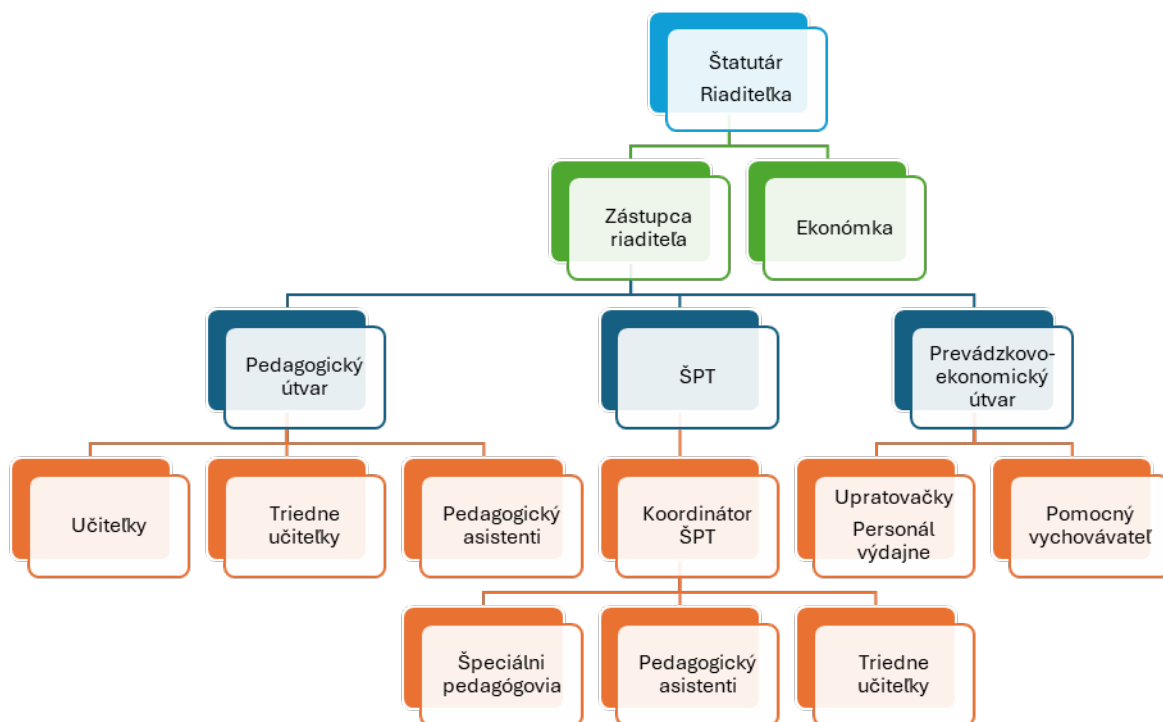

Čl. II

Informácie o účtovných zásadách a účtovných metódach

1. Účtovná závierka je zostavená za splnenia predpokladu nepretržitého pokračovania účtovnej jednotky vo svojej činnosti áno nie

2. Zmeny účtovných metód a účtovných zásad

Účtovná jednotka zmenila účtovné metódy, účtovné zásady oproti predchádzajúcemu účtovnému obdobiu áno nie

3. Spôsob ocenenia jednotlivých položiek majetku a záväzkov

| Položky | Spôsob oceňovania |
|--|--|
| a) dlhodobý nehmotný majetok nakupovaný | obstarávacou cenou |
| b) dlhodobý nehmotný majetok vytvorený vlastnou činnosťou | vlastnými nákladmi |
| c) dlhodobý hmotný majetok nakupovaný | obstarávacou cenou |
| d) dlhodobý hmotný majetok vytvorený vlastnou činnosťou | vlastnými nákladmi |
| e) dlhodobý nehmotný majetok a dlhodobý hmotný majetok získaný bezodplatne | reálnou hodnotou |
| f) dlhodobý finančný majetok | obstarávacou cenou |
| g) zásoby nakupované | obstarávacou cenou |
| h) zásoby vytvorené vlastnou činnosťou | vlastnými nákladmi |
| i) zásoby získané bezodplatne | reálnou hodnotou |
| j) pohľadávky | menovitou hodnotou |
| k) krátkodobý finančný majetok | menovitou hodnotou |
| l) časové rozlíšenie na strane aktív | náklady budúcich období a príjmy budúcich období sa vykazujú vo výške, ktorá je potrebná na dodržanie zásady vecnej a časovej súvislosti s |

| | |
|--|--|
| | účtovným obdobím. |
| m) záväzky, vrátane dlhopisov, pôžičiek a úverov rezervy | menovitou hodnotou oceňujú sa v očakávanej výške záväzku alebo poistno-matematickými metódami |
| n) časové rozlíšenie na strane pasív | výdavky budúcich období a výnosy budúcich období sa vykazujú vo výške, ktorá je potrebná na dodržanie zásady vecnej a časovej súvislosti s účtovným obdobím. |
| o) deriváty pri nadobudnutí | reálnou hodnotou |
| p) majetok a záväzky zabezpečené derivátmi | reálnou hodnotou |

4. Spôsob zostavenia odpisového plánu pre dlhodobý majetok, doba odpisovania, sadzby odpisov a odpisové metódy pri stanovení účtovných odpisov

Odpisy dlhodobého nehmotného majetku a dlhodobého hmotného majetku sú stanovené tak, že sa vychádza z predpokladanej doby jeho užívania a predpokladaného priebehu jeho opotrebenia. Odpisovať sa začína prvým dňom mesiaca, v ktorom bol dlhodobý majetok uvedený do používania.

Účtovné odpisy sa zaokrúhľujú na celé centy. Ak sa v priebehu používania majetku zistí, že doba odpisovania nezodpovedá opotrebeniu majetku, upraví sa odpisy majetku a doba odpisovania od 1.1. nasledujúceho roka.

Predpokladaná doba užívania a odpisové sadzby sú stanovené vnútorným predpisom:

| Odpisová skupina | Predpokladaná doba používania v rokoch | Ročná odpisová sadzba v % |
|------------------|--|---------------------------|
| 1 | 4 | 25 |
| 2 | 6 | 16,6 |
| 3 | 8 | 12,5 |
| 4 | 12 | 8,3 |
| 5 | 20 | 5 |
| 6 | 40 | 2,5 |

Drobný nehmotný majetok od0..... Eur do2400..... Eur, ktorý podľa vnútorného predpisu účtovnej jednotky nie je dlhodobým nehmotným majetkom sa účtuje pri obstaraní do nákladov na účet 518 - Ostatné služby.

Drobný hmotný majetok od0..... Eur do1700..... Eur, ktorý podľa vnútorného predpisu účtovnej jednotky nie je dlhodobým hmotným majetkom sa účtuje ako zásoby.

5. Zásady pre zohľadnenie zníženia hodnoty majetku.

Prechodné zníženie hodnoty majetku sa vyjadruje opravnou položkou.

Účtovná jednotka podľa vnútorného predpisu tvorila opravné položky k:

- | | | | | |
|-------------------------------------|--------------------------|-----|-------------------------------------|-----|
| - odpisovanému dlhodobému majetku | <input type="checkbox"/> | áno | <input checked="" type="checkbox"/> | nie |
| - neodpisovanému dlhodobému majetku | <input type="checkbox"/> | áno | <input checked="" type="checkbox"/> | nie |
| - nedokončeným investíciám | <input type="checkbox"/> | áno | <input checked="" type="checkbox"/> | nie |
| - dlhodobému finančnému majetku | <input type="checkbox"/> | áno | <input checked="" type="checkbox"/> | nie |
| - zásobám | <input type="checkbox"/> | áno | <input checked="" type="checkbox"/> | nie |
| - pohľadávkam | <input type="checkbox"/> | áno | <input checked="" type="checkbox"/> | nie |

Účtovná jednotka tvorila opravné položky k pohľadávkam v rámci hlavnej činnosti, pri ktorých je riziko, že ich dlžník úplne alebo čiastočne nezaplatí, ak od splatnosti pohľadávky uplynula doba dlhšia ako:

| | | | |
|----------|------------------|-----|--|
| 365 dní | najviac do výšky | 25 | % menovitej hodnoty pohľadávky bez príslušenstva |
| 720 dní | najviac do výšky | 50 | % menovitej hodnoty pohľadávky bez príslušenstva |
| 1080 dní | najviac do výšky | 100 | % menovitej hodnoty pohľadávky bez príslušenstva |

6. Zásady pre vykazovanie transferov.

O nároku na dotácie zo štátneho rozpočtu sa účtuje, ak je takmer isté, že sa splnia všetky podmienky súvisiace s dotáciou a súčasne, že sa dotácia poskytne.

Bežný transfer

- prijatý od iných subjektov ako od zriaďovateľa - sa zúčtuje do výnosov vo vecnej a časovej súvislosti s nákladmi hrazenými z tohto transferu
- prijatý od zriaďovateľa - sa zúčtuje do výnosov vo vecnej a časovej súvislosti s výdavkami z tohto transferu
- poskytnutý iným subjektom ako zriadeným organizáciám - sa zúčtuje do nákladov po splnení podmienok
- poskytnutý zriadeným rozpočtovým a príspevkovým organizáciám - sa zúčtuje do nákladov pri poskytnutí transferu

Kapitálový transfer

- prijatý od iných subjektov ako od zriaďovateľa - sa zúčtuje do výnosov vo vecnej a časovej súvislosti s nákladmi z majetku obstaraného z tohto kapitálového transferu (napr. s odpismi, s opravnou položkou, so zostatkovou cenou vyradeného dlhodobého majetku).
- prijatý od zriaďovateľa - sa zúčtuje do výnosov vo vecnej a časovej súvislosti s nákladmi z majetku obstaraného z tohto kapitálového transferu (napr. s odpismi, s opravnou položkou, so zostatkovou cenou vyradeného dlhodobého majetku).
- poskytnutý iným subjektom ako zriadeným organizáciám - sa zúčtuje do nákladov po splnení podmienok
- poskytnutý zriadeným rozpočtovým a príspevkovým organizáciám - sa zúčtuje do nákladov vo vecnej a časovej súvislosti s nákladmi z majetku účtovanými v zriadených organizáciách

7. Spôsob prepočtu údajov v cudzích menách na menu euro.

Majetok a záväzky vyjadrené v cudzej mene sa ku dňu uskutočnenia účtovného prípadu prepočítavajú na menu euro referenčným výmenným kurzom určeným a vyhláseným Európskou centrálnou bankou alebo Národnou bankou Slovenska v deň predchádzajúci dňu uskutočnenia účtovného prípadu.

Na ocenenie prírastku cudzej meny nakúpenej za euro sa použije kurz, za ktorý bola táto cudzia mena nakúpená.

Na úbytok rovnakej cudzej meny v hotovosti alebo z devízového účtu sa na prepočet cudzej meny na eurá použije referenčný výmenný kurz určený a vyhlásený Európskou centrálnou bankou alebo Národnou bankou Slovenska v deň predchádzajúci dňu uskutočnenia účtovného prípadu.

Majetok a záväzky vyjadrené v cudzej mene (okrem prijatých a poskytnutých preddavkov) sa ku dňu, ku ktorému sa zostavuje účtovná závierka, prepočítavajú na menu euro referenčným výmenným kurzom určeným a vyhláseným Európskou centrálnou bankou alebo Národnou bankou Slovenska v deň, ku ktorému sa zostavuje účtovná závierka, a účtujú sa s vplyvom na výsledok hospodárenia.

Prijaté a poskytnuté preddavky v cudzej mene prostredníctvom účtu vedeného v tejto cudzej mene sa prepočítavajú na menu euro referenčným výmenným kurzom určeným a vyhláseným Európskou centrálnou bankou alebo Národnou bankou Slovenska v deň predchádzajúci dňu uskutočnenia účtovného prípadu. Ku dňu, ku ktorému sa zostavuje účtovná závierka, sa už neprepočítavajú.

Prijaté a poskytnuté preddavky v cudzej mene na účet zriadený v eurách a z účtu zriadeného v eurách sa prepočítavajú na menu euro kurzom, za ktorý boli tieto hodnoty nakúpené alebo predané. Ku dňu, ku ktorému sa zostavuje účtovná závierka, sa už neprepočítavajú.

Čl. III

Informácie o údajoch na strane aktív súvahy

A Neobežný majetok

1. Dlhodobý nehmotný majetok a dlhodobý hmotný majetok

a) prehľad o pohybe dlhodobého majetku (tabuľka č.1)

Textová časť k tabuľke č.1

| Účet | Opis významnej položky prírastkov a úbytkov dlhodobého majetku | Prírastok v € | Úbytok v € |
|------|--|---------------|------------|
| | | | |

b) spôsob a výška poistenia dlhodobého nehmotného majetku a dlhodobého hmotného majetku

| Druh poisteného majetku | Spôsob poistenia, hodnota poisteného majetku | Výška poistenia |
|-------------------------|--|-----------------|
| | | |

c) zriadenie záložného práva na dlhodobý nehmotný majetok a dlhodobý hmotný majetok alebo obmedzenie práva nakladať s dlhodobým majetkom

| Predmet záložného práva | Účel | Suma | Záložné právo v prospech |
|-------------------------|------|------|--------------------------|
| | | | |

d) opis a hodnota dlhodobého majetku vo vlastníctve účtovnej jednotky alebo v správe účtovnej jednotky

| Majetok, ku ktorému má účtovná jednotka vlastnícke právo | Suma |
|---|-------------|
| Pozemky | |
| Budovy, stavby | |
| Stroje, prístroje, zariadenia, inventár | |
| Dopravné prostriedky | |
| Majetok v správe účtovnej jednotky /RO,PO/ | 51 128,67 € |

e) opis a hodnota majetku, ku ktorému účtovná jednotka nemá vlastnícke právo

| Majetok, ku ktorému nemá účtovná jednotka vlastnícke právo | Suma |
|--|------------|
| Majetok, ktorý využíva účtovná jednotka na základe zmluvy o výpožičke | |
| - interaktívna tabuľa, projektor 1 ks | 1 080,00 € |
| - notebook 1 ks | 696,00 € |
| - tlačiareň 1 ks | 420,00 € |
| Majetok, ktorý využíva účtovná jednotka na základe zmluvy o finančnom prenájme | |

f) opis dôvodov zvýšenia, zníženia a zrušenia opravných položiek k dlhodobému nehmotnému majetku a dlhodobému hmotnému majetku.

| Druh DM, ku ktorému | Zostatok OP | Zvýšenie OP | Zníženie OP | Zrušenie OP | Zostatok OP | Dôvod zvýšenie, zníženia |
|---------------------|-------------|-------------|-------------|-------------|-------------|--------------------------|
| | | | | | | |

Materská škola – Óvoda, školská 160/3, 076 43 Čierna nad Tisou
Poznámky individuálnej účtovnej závierky zostavenej k 31. decembru 2025

| bola tvorená opravná položka | k 31.12.2024 | | | | k 31.12.2025 | a zrušenia OP |
|------------------------------|--------------|--|--|--|--------------|---------------|
| | | | | | | |

2. Dlhodobý finančný majetok

a) prehľad o pohybe dlhodobého finančného majetku - tabuľka č.1

Textová časť k tabuľke č.1

.....

.....

b) opis dôvodov zvýšenia, zníženia a zrušenia opravných položiek k dlhodobému finančnému majetku

| Druh DFM | Suma OP | Dôvod zvýšenie, zníženia a zrušenia OP |
|----------|---------|--|
| | | |

Textová časť k tabuľke č.1 -

.....

.....

3. Majetkové podiely účtovnej jednotky v iných spoločnostiach

Informácia o spoločnostiach, v ktorých má účtovná jednotka majetkový podiel (riadky 025 až 026 súvahy):

| Názov spoločnosti | Právna forma | Základné imanie (ZI) spoločnosti v peňažných jednotkách | Podiel ÚJ na základnom imaní (ZI) spoločnosti v % | Podiel ÚJ na hlasovacích právach v % | Hodnota vlastného imania spoločnosti v eurách k 31.12.2025 | Hodnota vlastného imania spoločnosti v eurách k 31.12.2024 | Účtovná hodnota vykázaná v súvahe ÚJ k 31.12.2025 | Účtovná hodnota vykázaná v súvahe ÚJ k 31.12.2024 |
|-------------------|--------------|---|---|--------------------------------------|--|--|---|---|
| | | | | | | | | |

4. Dlhové cenné papiere a realizovateľné cenné papiere, dlhodobé pôžičky a ostatný dlhodobý finančný majetok

a) dlhové cenné papiere držané do splatnosti a realizovateľné cenné papiere (riadky 027 až 028 súvahy):

| Názov emitenta | Druh cenného papiera | Mena cenného papiera | Výnos v % | Dátum splatnosti | Účtovná hodnota vykázaná v súvahe účtovnej jednotky k 31.12.2025 | Účtovná hodnota vykázaná v súvahe účtovnej jednotky k 31.12.2024 |
|----------------|----------------------|----------------------|-----------|------------------|--|--|
| | | | | | | |

b) dlhodobé pôžičky (riadky 029 až 030 súvahy):

| Názov dlžníka | Výnos v % | Mena | Dátum splatnosti | Účtovná hodnota vykázaná v súvahe účtovnej jednotky k 31.12.2025 | Účtovná hodnota vykázaná v súvahe účtovnej jednotky k 31.12.2024 | Popis zabezpečenia pôžičky |
|---------------|-----------|------|------------------|--|--|----------------------------|
| | | | | | | |

c) významné položky ostatného dlhodobého finančného majetku (riadok 031 súvahy):

| Významné položky ostatného DFM | Hodnota k 31.12.2025 | Hodnota 31.12.2024 |
|--------------------------------|----------------------|--------------------|
| | | |

B Obežný majetok

1. Zásoby

a) vývoj opravnej položky k zásobám - tabuľka č.2

Textová časť k tabuľke č.2

.....

.....

Opis dôvodov tvorby, zníženia a zrušenia opravných položiek k zásobám

| Konkrétny druh zásob | Suma OP | Dôvod tvorby, zníženia a zrušenia OP |
|----------------------|---------|--------------------------------------|
| | | |

b) zásoby, na ktoré je zriadené **záložné právo** a výška zásob, pri ktorých má účtovná jednotka obmedzené právo s nimi nakladať

| Druh zásob | Hodnota zásob |
|--------------------------------------|---------------|
| Záložné právo k zásobám | |
| | |
| Obmedzené právo nakladať so zásobami | |
| | |

c) spôsob a výška **poistenia zásob**

| Druh zásob | Spôsob poistenia | Výška poistenia |
|------------|------------------|-----------------|
| | | |

2. Pohľadávky

a) opis významných pohľadávok podľa jednotlivých položiek súvahy

| Pohľadávky | Riadok súvahy | Hodnota pohľadávok brutto | Hodnota pohľadávok netto | Opis |
|------------|---------------|---------------------------|--------------------------|------|
| | | | | |

b) vývoj opravnej položky k pohľadávkam - tabuľka č.3

Textová časť k tabuľke č.3

Opis dôvodov tvorby, zníženia a zrušenia opravných položiek k pohľadávkam

| Pohľadávky, ku ktorým bola tvorená opravná položka | Zostatok OP k 31.12.2024 | Zvýšenie OP | Zníženie OP | Zrušenie OP | Zostatok OP k 31.12.2025 | Dôvod zvýšenie, zníženia a zrušenia OP |
|--|--------------------------|-------------|-------------|-------------|--------------------------|--|
| | | | | | | |

c) pohľadávky podľa **doby splatnosti** (riadky 048 a 060 súvahy) - tabuľka č.4

Textová časť k tabuľke č.4

| Pohľadávky | Zostatok k 31.12.2024 | Zostatok k 31.12.2025 | Z toho pohľadávky po lehote splatnosti - suma, popis |
|--------------------------------------|-----------------------|-----------------------|--|
| Dlhodobé pohľadávky z toho: | | | |
| | | | |
| Krátkodobé pohľadávky z toho: | | | |
| | | | |

d) pohľadávky podľa **zostatkovej doby splatnosti** (riadky 048 a 060 súvahy) - tabuľka č.4

Textová časť k tabuľke č.4

| Pohľadávky | Zostatok k 31.12.2025 | Zostatok k 31.12.2024 |
|---|-----------------------|-----------------------|
| Pohľadávky z toho: | | |
| a) so zostatkovou dobou splatnosti do 1 roka z toho: | | |
| | | |
| b) so zostatkovou dobou splatnosti od 1 roka do 5 rokov z toho: | | |
| | | |

Materská škola – Óvoda, školská 160/3, 076 43 Čierna nad Tisou
Poznámky individuálnej účtovnej závierky zostavenej k 31. decembru 2025

| | | |
|--|--|--|
| c) so zostatkovou dobou splatnosti nad 5 rokov z toho: | | |
| | | |

e) pohľadávky zabezpečené **záložným právom** alebo **inou formou zabezpečenia**

| Opis predmetu záložného práva | Hodnota predmetu | Hodnota pohľadávky |
|---|------------------|--------------------|
| Pohľadávky kryté záložným právom alebo inou formou zabezpečenia (uviesť inú formu zabezpečenia) | | |

f) pohľadávky, na ktoré sa zriadilo **záložné právo** a výška pohľadávok, pri ktorých má účtovná jednotka **obmedzené právo s nimi nakladať**

| Druh pohľadávok | Hodnota pohľadávok |
|---|--------------------|
| Hodnota pohľadávok, na ktoré sa zriadilo záložné právo | |
| Hodnota pohľadávok pri ktorých je obmedzené právo s nimi nakladať | |

3. Finančný majetok

a) opis významných zložiek **krátkodobého finančného majetku**

| Krátkodobý finančný majetok | Zostatok k 31.12.2025 | Zostatok k 31.12.2024 |
|-----------------------------|-----------------------|-----------------------|
| Pokladnica | 0,00 | 0,00 |
| Ceniny | 0,00 | 0,00 |
| Bankové účty | 29 451,54 | 8 034,74 |

b) krátkodobý finančný majetok, na ktorý je zriadené **záložné právo** a krátkodobý finančný majetok, pri ktorom má účtovná jednotka **obmedzené právo s ním nakladať**

| Druh krátkodobého finančného majetku | Hodnota krátkodobého finančného majetku |
|---|---|
| Krátkodobý finančný majetok, na ktorý bolo zriadené záložné právo | |
| Krátkodobý finančný majetok, pri ktorom je obmedzené právo s ním nakladať | |

4. Poskytnuté návratné finančné výpomoci (riadky 098 a 104 súvahy):

Popis a hodnota poskytnutých návratných finančných výpomoci podľa jednotlivých druhov výpomoci v členení na **dlhodobé** návratné výpomoci a **krátkodobé** návratné finančné výpomoci

| Názov dlžníka | Výnos v % | Mena | Dátum splatnosti | Výška návratnej finančnej výpomoci k 31.12.2025 | Výška návratnej finančnej výpomoci k 31.12.2024 |
|---------------|-----------|------|------------------|---|---|
| | | | | | |

5. Časové rozlíšenie

Významné položky časového rozlíšenia **nákladov budúcich období** a **príjmov budúcich období**

| Opis jednotlivých významných položiek časového rozlíšenia | Zostatok k 31.12.2025 | Zostatok k 31.12.2024 |
|---|-----------------------|-----------------------|
| Náklady budúcich období spolu z toho: | 879,67 | 1 217,60 |
| - školné | 264,00 | 436,00 |
| - služby IVES | 289,67 | 282,60 |
| - služby ASC | 236,00 | 199,00 |
| - služby GAJJA | | 300,00 |
| - FA za div.predst. | 90,00 | |
| Príjmy budúcich období spolu z toho: | | |
| | | |

Čl. IV

Informácie o údajoch na strane pasív súvahy

A Vlastné imanie - tabuľka č.5

Materská škola – Óvoda, školská 160/3, 076 43 Čierna nad Tisou
Poznámky individuálnej účtovnej zvierky zostavenej k 31. decembru 2025

| Názov položky Účet | Zostatok k 31.12.2024 | Prírastky | Úbytky | Presuny | Zostatok k 31.12.2025 | Opis jednotlivých položiek a opis zmien jednotlivých položiek vlastného imania, najmä zmeny oceňovacích rozdielov, opravy významných chýb minulých rokov |
|---|-----------------------------|-----------|--------|----------|-----------------------------|--|
| 428 - Nevysporiadaný výsledok hospodárenia minulých rokov | -23726,32 | | | +7761,85 | -15964,47 | |
| Výsledok hospodárenia (431) | 7761,85 | 12586,30 | | -7761,85 | 12586,30 | Presun 7 761,85 € : preúčtovanie HV za rok 2024 |

B Závazky

1. Rezervy - tabuľka č.6-7

Predpokladaný rok použitia rezerv a opis významných položiek rezerv

| Názov položky / Suma | Predpokladaný rok použitia |
|----------------------|----------------------------|
| | |

2. Závazky podľa doby splatnosti

a) záväzky podľa **doby splatnosti** (riadky 140 a 151 súvahy) - tabuľka č.8

Textová časť k tabuľke č.8 -

| Závazky | Zostatok k 31.12.2025 | Zostatok k 31.12.2024 |
|--|--------------------------|--------------------------|
| Dlhodobé záväzky z toho: | 358,95 | 400,38 |
| - záväzky zo sociálneho fondu | 358,95 | 400,38 |
| - záväzky z poskytnutého úveru zo ŠFRB | | |
| - záväzky z investičného dodávateľského úveru | | |
| - záväzky z dodávateľského prevádzkového úveru | | |
| - záväzky z finančnej zábezpeky na nájomné v bytovkách zo ŠFRB | | |
| Krátkodobé záväzky z toho: | 33086,43 | 24 380,43 |
| - záväzky voči dodávateľom | 23,93 | 177,00 |
| - záväzky voči zamestnancom | 19 034,19 | 14 312,52 |
| - záväzky voči poisťovniam | 11 786,43 | 8 852,32 |
| - záväzky voči daňovému úradu | 2146,88 | 887,98 |
| - záväzky voči štátnemu rozpočtu | | |
| - záväzky z finančnej zábezpeky na verejné obstarávanie | | |
| - ostatné záväzky | 95,00 | 150,61 |

b) záväzky podľa **zostatkovej doby splatnosti** (riadky 140 a 151 súvahy) - tabuľka č.8

Textová časť k tabuľke č.8

| Závazky | Zostatok k 31.12.2025 | Zostatok k 31.12.2024 |
|---|--------------------------|--------------------------|
| Závazky z toho: | 33445,38 | 24 780,81 |
| a) so zostatkovou dobou splatnosti do 1 roka z toho: | 33086,43 | 24380,43 |
| b) so zostatkovou dobou splatnosti od 1 roka do 5 rokov z toho: | | |
| c) so zostatkovou dobou splatnosti nad 5 rokov z toho: | 358,95 | 400,38 |

c) popis významných položiek záväzkov

| Závazok | Hodnota záväzku k 31.12.2025 | Hodnota záväzku k 31.12.2024 | Opis |
|---------|---------------------------------|---------------------------------|------|
| | | | |

3. Bankové úvery a ostatné prijaté návratné finančné výpomoci

a) dlhodobé bankové úvery a krátkodobé bankové úvery - tabuľka č.9
Textová časť k tabuľke č.9

b) opis zabezpečenia dlhodobého bankového úveru alebo krátkodobého bankového úveru

| Druh bankového úveru podľa splatnosti /krátkodobý, dlhodobý/ | Opis zabezpečenia dlhodobého bankového úveru alebo krátkodobého bankového úveru |
|---|--|
| | |

c) dlhodobé emitované dlhopisy a krátkodobé emitované dlhopisy (riadky 150 a 176 súvahy)

| Druh cenného papiera | Mena, v ktorej sú cenné papiere vydané | Úroková sadzba v % | Dátum splatnosti | Stav k 31.12.2025 | Stav k 31.12.2024 |
|----------------------|--|--------------------------|---------------------|----------------------|----------------------|
| | | | | | |

d) prijaté dlhodobé návratné finančné výpomoci a krátkodobé návratné finančné výpomoci

| Poskytovateľ návratnej výpomoci | Druh prijatej návratnej výpomoci /krátkodobá, dlhodobá/ | Účel použitia | Dátum splatnosti | Výška prijatej návratnej výpomoci k 31.12.2025 | Výška prijatej návratnej výpomoci k 31.12.2024 |
|------------------------------------|--|------------------|---------------------|---|---|
| | | | | | |

4. Časové rozlíšenie

a) opis významných položiek časového rozlíšenia výdavkov budúcich období a výnosov budúcich období

| Opis významnej položky časového rozlíšenia | Zostatok k 31.12.2025 | Zostatok k 31.12.2024 |
|--|-----------------------|-----------------------|
| Výdavky budúcich období spolu z toho: | | |
| Výnosy budúcich období spolu z toho: | 264,00 | 436,00 |
| - školné | 264,00 | 436,00 |
| | | |

b) informácia o prijatých kapitálových transferoch zaúčtovaných na účte 384

| Kapitálový transfer na: | Stav k 31.12.2025 | Stav k 31.12.2024 |
|-------------------------|-------------------|-------------------|
| | | |

Čl. V

Informácie o výnosoch a nákladoch

1. Výnosy - opis a výška významných položiek výnosov

| Opis /číslo účtu a názov/ | Suma k 31.12.2025 | Suma k 31.12.2024 |
|--|-------------------|-------------------|
| a) tržby za vlastné výkony a tovar | | |
| 602 - Tržby z predaja služieb z toho: | | |
| - školné | 5 328,00 | 5 224,00 |
| 604 - Tržby za tovar z toho: | | |
| 607 - Výnosy z nehnuteľnosti na predaj z toho: | | |
| b) zmena stavu vnútroorganizačných zásob | | |
| c) aktívacia | | |
| 622 - Aktivácia vnútroorganizačných služieb z toho: | | |
| 624 - Aktivácia DHM z toho: | | |
| | | |
| d) daňové a colné výnosy a výnosy z poplatkov | | |
| 632 - Daňové výnosy samosprávy z toho: | | |
| 633 - Výnosy z poplatkov z toho: | | |

Materská škola – Óvoda, školská 160/3, 076 43 Čierna nad Tisou
Poznámky individuálnej účtovnej závierky zostavenej k 31. decembru 2025

| | | |
|--|------------|------------|
| e) finančné výnosy | | |
| 661 - Tržby z predaja CP z toho: | | |
| 662 - Úroky z toho: | | |
| 668 - Ostatné finančné výnosy z toho: | | |
| f) výnosy z transferov a rozpočtových príjmov v obciach, VÚC a v RO a PO zriadených obcou alebo VÚC | | |
| 691 - Výnosy z bežných transferov z rozpočtu obce, VÚC z toho: | | |
| - bežný transfer na MŠ | 20 869,00 | 251 383,00 |
| 692 - Výnosy z kapitálových transferov z rozpočtu obce, VÚC z toho: | | |
| - zúčtovanie kapitálového transferu zriaďovateľa | | |
| 693 - Výnosy samosprávy z bežných transferov zo ŠR z toho: | 386 903,65 | 99 202,07 |
| - bežný transfer na mzdy, prevádzku | 269 133,52 | |
| - bežný transfer na prevádzku | 35 670,84 | |
| - bežný transfer na súčasti VVČ | 6 150,00 | 36 842,35 |
| - bežný transfer na školské potreby | 365,20 | 332,00 |
| - bežný transfer NIVAM | 47 462,55 | 52 306,92 |
| - bežný transfer podporné opatrenia | 27 212,00 | 6 850,80 |
| - bežný transfer ÚPSVaR | 909,54 | 2 870,00 |
| 694 - Výnosy samosprávy z kapitálových transferov zo ŠR z toho: | | |
| - zúčtovanie kapitálového transferu zo ŠR | | |
| 695 - Výnosy samosprávy z bežných transferov od EÚ z toho: | | |
| 696 - Výnosy samosprávy z kapitálových transferov od EÚ z toho: | | |
| - zúčtovanie kapitálového transferu od EÚ | | |
| 697 - Výnosy samosprávy z bežných transferov od ostatných subjektov mimo verejnej správy z toho: | | |
| 698 - Výnosy samosprávy z kapitálových transferov od ostatných subjektov mimo verejnej správy z toho: | | |
| - zúčtovanie kapitálového transferu od ostatných subjektov mimo verejnej správy | | |
| 699 - Výnosy samosprávy z odvodu rozpočtových príjmov z toho: | | |
| - zinkasované príjmy RO | | |
| g) ostatné výnosy | | |
| 641 - Tržby z predaja DNM a DHM z toho: | | |
| 642 - Tržby z predaja materiálu z toho: | | |
| 644 - Zmluvné pokuty, penále a úroky z omeškania z toho: | | |
| 645 - Ostatné pokuty, penále a úroky z omeškania z toho: | | |
| 646 - Výnosy z odpísaných pohľadávok z toho: | | |
| 648 - Ostatné výnosy z toho: | 909,54 | 120,00 |
| h) zúčtovanie rezerv, opravných položiek, časového rozlíšenia | | |
| 653 - Zúčtovanie ostatných rezerv z prevádzkovej činnosti z toho: | | |
| 658 - Zúčtovanie ostatných opravných položiek z prevádzkovej činnosti z toho: | | |

Celková výška výnosov k 31.12.2025 bola vykázaná vo výške 414 010,19 €, čo predstavuje nárast výnosov oproti roku 2024, keď bola celková výška výnosov vykázaná vo výške 356049,07 €.

Najväčší podiel na výnosoch tvorili výnosy:

- výnosy z bežných transferov od zriaďovateľa vo výške 20 869,00 € (účet 691)
- Výnosy samosprávy z bežných transferov zo ŠR vo výške 386 903,65 € (účet 693)

2. Náklady - opis a výška významných položiek nákladov

| Opis /číslo účtu a názov/ | Suma k 31.12.2025 | Suma k 31.12.2024 |
|------------------------------------|-------------------|-------------------|
| a) spotrebované nákupy | | |
| 501 - Spotreba materiálu z toho: | 12 562,55 | 33 980,15 |
| 502 - Spotreba energie z toho: | 17 580,00 | 12 744,00 |
| - elektrická energia | 1 776,00 | 2 484,00 |
| - voda | 5 508,00 | 2 760,00 |
| - plyn | 10 296,00 | 7 500,00 |
| 507 - Predaná nehnuteľnosť z toho: | | |

Materská škola – Óvoda, školská 160/3, 076 43 Čierna nad Tisou
Poznámky individuálnej účtovnej závierky zostavenej k 31. decembru 2025

| | | |
|--|------------|------------|
| b) služby | | |
| 511 - Opravy a udržiavanie z toho: | | |
| 512 - Cestovné | 678,40 | 129,60 |
| 513 - Náklady na reprezentáciu z toho: | | |
| 518 - Ostatné služby z toho: | 11 159,98 | 4 121,58 |
| - výkon PO, BOZP | 200,00 | 200,00 |
| - služby IVES, ASC | 775,60 | 775,60 |
| - výkon zodp. Osoby | 369,00 | 305,00 |
| - revízie | 178,00 | 45,00 |
| - školenia | 1 921,00 | 312,00 |
| - divadelné predstavenie predškolákov | 5 016,23 | |
| c) osobné náklady | | |
| 521 - Mzdové náklady | 251 321,04 | 207 297,17 |
| 524 - Záonné sociálne náklady | 89 081,38 | 73 704,33 |
| 525 - Ostatné sociálne náklady | 2 962,86 | 2 605,05 |
| 527 - Záonné sociálne náklady | 9 085,04 | 7 934,17 |
| d) dane a poplatky | | |
| 532 - Daň z nehnuteľností | | |
| 538 - Ostatné dane a poplatky z toho: | 159,65 | 56,52 |
| 548 - Ostatné náklady na prevádzkovú činnosť z toho: | 283,19 | |
| e) odpisy, rezervy a opravné položky | | |
| 551 - Odpisy DNM a DHM z toho: | | |
| - odpisy z vlastných zdrojov | | |
| - odpisy z cudzích zdrojov | | |
| 553 - Tvorba ostatných rezerv z toho: | | |
| 558 - Tvorba ostatných opravných položiek z toho: | | |
| - k daňovým pohľadávkam | | |
| - k nedaňovým pohľadávkam | | |
| f) finančné náklady | | |
| 561 - Predané CP a podiely z toho: | | |
| - | | |
| 562 - Úroky z toho: | | |
| 568 - Ostatné finančné náklady z toho: | 312,26 | 370,65 |
| g) náklady na transfery a náklady z odvodov príjmov | | |
| 584 - Náklady na transfery z rozpočtu obce, VÚC do RO, PO zriadených obcou alebo VÚC z toho: | | |
| - bežný transfer xxx | | |
| - zúčtovanie kapitálového transferu u zriaďovateľa | | |
| 585 - Náklady na transfery z rozpočtu obce, VÚC ostatným subjektom verejnej správy z toho: | | |
| - bežný transfer xxx | | |
| - kapitálový transfer | | |
| 586 - Náklady na transfery z rozpočtu obce, VÚC subjektov mimo verejnej správy z toho: | | |
| - bežný transfer xxx | | |
| - kapitálový transfer | | |
| 587 - Náklady na ostatné transfery z toho: | | |
| - bežný transfer xxx | | |
| - kapitálový transfer | | |
| 588 - Náklady z odvodu príjmov z toho: | | |
| - predpis odvodu príjmov RO | 6 237,54 | 5 344,00 |
| 589 - Náklady z budúceho odvodu príjmov z toho: | | |
| - predpis budúceho odvodu príjmov RO | | |
| h) ostatné náklady | | |
| 541 - ZC predaného DNM a DHM z toho: | | |
| 542 - Predaný materiál z toho: | | |
| 544 - Zmluvné pokuty, penále a úroky z omeškania z toho: | | |
| 545 - Ostatné pokuty, penále a úroky z omeškania z toho: | | |
| 546 - Odpis pohľadávky z toho: | | |
| 548 - Ostatné náklady na prevádzkovú činnosť z toho: | | |

| | | |
|-----------------------------|--|--|
| 549 - Manká a škody z toho: | | |
| i) dane z príjmov | | |
| 591 - Splatná daň z príjmov | | |

Celková výška nákladov k 31.12.2025 bola vykázaná vo výške 401 423,89 €, čo predstavuje nárast nákladov oproti roku 2024, keď bola celková výška nákladov vykázaná vo výške 348 287,22 €. Nárast nákladov bol spôsobený energetickou krízou.

Najväčší podiel na nákladoch tvorili náklady:

- spotreba materiálu vo výške 12 562,55 €
- náklady za energie vo výške 17 580,00 €
- mzdové náklady vo výške 251 321,04 €
- sociálne náklady vo výške 89 081,38 €
- náklady z odvodu príjmov RO vo výške 6 237,54 € (účet 588)

Čl. VI

Informácie o údajoch na podsúvahových účtoch

1. Majetok a záväzky zabezpečené derivátmi

| Opis významných položiek majetku a záväzkov | Hodnota majetku | Forma zabezpečenia |
|---|-----------------|--------------------|
| | | |

2. Ďalšie informácie

| Významné položky | Hodnota | Účet |
|--------------------------------------|---------|------|
| Prenajatý majetok | | |
| Majetok prijatý do úschovy | | |
| Odpísané pohľadávky | | |
| Prísne zúčtovateľné tlačivá | | |
| Materiál v skladoch civilnej ochrany | | |
| Prijaté depozitá a hypotéky | | |
| Drobný nehmotný majetok | | |
| Drobný hmotný majetok | | |
| Majetok vo výpožičke | | |
| Iné | | |

Čl. VII

Informácie o iných aktívach a iných pasívach

1. Iné aktíva a iné pasíva

- a) **opis a hodnota iných aktív**, ktorými sa rozumie možný majetok, ktorý vznikol v dôsledku minulých udalostí a ktorého existencia alebo vlastníctvo závisí od toho, či nastane alebo nenastane jedna alebo viac neistých udalostí v budúcnosti, ktorých vznik nezávisí od účtovnej jednotky - tabuľka č.10.

| Názov poskytovateľa nenávratného finančného príspevku | Číslo zmluvy | Predmet zmluvy | Hodnota zmluvy | Hodnota prefinancovaných nákladov z vlastných prostriedkov alebo z úverových zdrojov neuhradených/ner refundovaných poskytovateľom NFP k 31.12.2025 |
|---|--------------|----------------|----------------|---|
| | | | | |

- b) **opis a hodnota iných pasív**, vyplývajúcich zo súdnych rozhodnutí, z poskytnutých záruk, zo všeobecne záväzných právnych predpisov, z ručenia podľa jednotlivých druhov ručenia, takýmito inými pasívami sú:

1. **možná povinnosť**, ktorá vznikla ako dôsledok minulej udalosti a ktorej existencia závisí od toho, či nastane alebo nenastane jedna alebo viac neistých udalostí v budúcnosti, ktorých vznik nezávisí od účtovnej jednotky, alebo
2. **povinnosť**, ktorá vznikla ako dôsledok minulej udalosti, ale ktorá sa nevykazuje v súvahe, pretože nie je pravdepodobné, že na splnenie tejto povinnosti bude potrebný úbytok ekonomických úžitkov, alebo výška tejto povinnosti sa nedá spoľahlivo oceniť

Textová časť k tabuľke č.10 r.9

.....

- c) zoznam **nehnutelných kultúrnych pamiatok** v správe alebo vo vlastníctve účtovnej jednotky - tabuľka č.11

Textová časť k tabuľke č.11

.....

- d) informácia, či sú **iné aktíva a iné pasíva vykázané** voči účtovnej jednotke súhrnného celku

| Informácia | Vykázané voči ÚJ súhrnného celku Áno/Nie | Hodnota celkom |
|------------|---|----------------|
| Iné aktíva | | |
| Iné pasíva | | |

- e) **budúce nadobudnutie majetku na základe vyvolanej investície**
-

- f) **stratové zmluvy a nevýhodné zmluvy** (Poznámka: Za stratové zmluvy a nevýhodné zmluvy sa považujú také zmluvy, pri ktorých náklady nevyhnutné na splnenie zmluvných povinností prevyšujú ekonomický úžitok, ktorý sa zo zmluvy očakáva.)
-

- g) **očakávané pokuty a penále**
-

2. Ostatné finančné povinnosti - tabuľka č.10

Významné položky ostatných finančných povinností, ktoré sa nevykazujú v účtovných výkazoch.

Textová časť k tabuľke č.10

.....

ČI. VIII

Informácie o spriaznených osobách a o ekonomických vzťahoch účtovnej jednotky a spriaznených osôb

1. Informácie o spriaznených osobách a o ekonomických vzťahoch účtovnej jednotky a spriaznených osôb

- a) zoznam obchodov, ktoré sa uskutočnili medzi účtovnou jednotkou a spriaznenými osobami

Na základe usmernenia MF SR: Ako informácie o spriaznených osobách sa uvádzajú obchody a transakcie medzi účtovnou jednotkou a inými právnickými osobami, ktoré sú vo vzťahu k účtovnej jednotke dcérskou účtovnou jednotkou alebo materskou účtovnou jednotkou. Nie je potrebné uvádzať transferové vzťahy medzi obcou resp. VÚC a rozpočtovými organizáciami a príspevkovými organizáciami v ich zriaďovateľskej pôsobnosti. Uvádzajú sa tu najmä transfery a iné vzťahy voči obchodným spoločnostiam v rámci konsolidovaného celku.

Materská škola – Óvoda, školská 160/3, 076 43 Čierna nad Tisou
 Poznámky individuálnej účtovnej závierky zostavenej k 31. decembru 2025

| Spriaznená osoba | Druh obchodu/ druh transakcie | Hodnotové vyjadrenie obchodu/transakcie alebo percentuálne vyjadrenie obchodu/transakcie k celkovému objemu obchodov/transakcií realizovaných ÚJ | Informácia o neukončených obchodoch/transakciách v hodnotovom vyjadrení obchodu/transakcie alebo percentuálnom vyjadrení obchodu/transakcie k celkovému objemu obchodov/transakcií realizovaných ÚJ | Informácia o cenách/hodnotách realizovaných obchodov/transakcií medzi účtovnou jednotkou a spriaznenými osobami |
|--|--|---|---|---|
| | Kúpa | | | |
| | Predaj | | | |
| | Poskytnutie služby | | | |
| | Obchodné zastúpenie | | | |
| | Licencie | | | |
| | Transfery | | | |
| | Know-how | | | |
| | Úver, pôžička | | | |
| | Výpomoc | | | |
| | Záruka | | | |
| | Iné obchody | | | |
| | | | | |
| a) Právnické osoby, ktoré sú vo vzťahu k účtovnej jednotke dcérskou účtovnou jednotkou alebo materskou účtovnou jednotkou napr. založené obchodné spoločnosti | Vklad od základného imania obchodnej spoločnosti Navýšenie základného imania obchodnej spoločnosti Poskytnutie návratnej finančnej výpomoci Splatenie poskytnutej návratnej finančnej výpomoci Poskytnutý transfer na bežné výdavky Poskytnutý transfer na kapitálové výdavky | | | |
| b) Zamestnanci zodpovedný za riadenie a kontrolu činnosti účtovnej jednotky a ich blízke osoby a za osoby zodpovedné za riadenie a kontrolu činnosti účtovnej jednotky, ktoré nie sú zamestnancami a ich blízke osoby, | | | | |
| c) právnické osoby, v ktorých fyzické osoby uvedené v písmene b) vykonávajú podstatný vplyv a to aj sprostredkovane, | | | | |
| d) osoby, ktoré vykonávajú v účtovnej jednotke a súčasne v inej účtovnej jednotke prostredníctvom členov štatutárnych orgánov taký vplyv, že sú schopné ovplyvniť ekonomické | | | | |

| | | | | |
|--|--|--|--|--|
| zámery oboch účtovných jednotiek; vplyvom sa rozumie priamy vplyv aj sprostredkovaný vplyv, | | | | |
| e) osoby, ktoré poskytnú účtovnej jednotke úver, a z tohto dôvodu sú schopné ovplyvniť ekonomické vzťahy s účtovnou jednotkou, | | | | |
| f) osoby, s ktorými účtovná jednotka realizuje taký objem obchodov, že je od týchto osôb hospodársky závislá. | | | | |

b) informácie o obchodoch podľa písmena a), ktoré sú rovnakého druhu a uvádzajú sa kumulovane

.....

.....

c) opis a hodnota podmienených záväzkov voči spriazneným osobám

| Spriaznená osoba | Podmienené záväzky | Hodnota podmienených záväzkov |
|------------------|--------------------|-------------------------------|
| | | |

Čl. IX

Informácie o rozpočte a hodnotenie plnenia rozpočtu

Informácie o rozpočte a hodnotenie plnenia rozpočtu - tabuľka č.12-14

Textová časť k tabuľke č.12-14:

Rozpočet rozpočtovej organizácie bol schválený mestským zastupiteľstvom dňa 16.12.2024 uznesením č. 184/12/2024.

Zmeny rozpočtu:

- prvá zmena schválená dňa 23.06.2025 uznesením č. 228/06/2025
- druhá zmena schválená dňa 27.08.2025 uznesením č. 253/08/2025
- tretia zmena schválená dňa 16.12.2025 uznesením č. 284/12/2025.

Čl. X

Informácie o skutočnostiach, ktoré nastali po dni, ku ktorému sa zostavuje účtovná závierka do dňa zostavenia účtovnej závierky

Po 31. decembri 2025 nenastali také udalosti, ktoré by si vyžadovali zverejnenie alebo vykázanie v účtovnej závierke za rok 2025.