

## Poznámky k 31.12.2025

### Čl. I Všeobecné údaje

#### 1. Identifikačné údaje účtovnej jednotky

a)	
Názov účtovnej jednotky	Materská škola, Palúčanská ul.č.22 Liptovský Mikuláš
Sídlo účtovnej jednotky	Palúčanská 22, 03101 Liptovský Mikuláš
IČO	42066280
Dátum zriadenia	01.01.2009
Spôsob zriadenia	Rozpočtová organizácia s právnou subjektivitou
Názov zriaďovateľa	Mesto Liptovský Mikuláš
Sídlo zriaďovateľa	Štúrova 1989/41, 031 42 Liptovský Mikuláš
b) Právny dôvod na zostavenie účtovnej závierky	<input checked="" type="checkbox"/> riadna <input type="checkbox"/> mimoriadna
c) Účtovná jednotka je súčasťou konsolidovaného celku	<input checked="" type="checkbox"/> áno <input type="checkbox"/> nie
d) Účtovná jednotka je súčasťou súhrnného celku verejnej správy	<input checked="" type="checkbox"/> áno <input type="checkbox"/> nie

#### 2. Opis činnosti účtovnej jednotky

Hlavná činnosť účtovnej jednotky	Poskytovať výchovu a vzdelávanie detí predškolského veku. Zabezpečiť školské stravovanie zamerané na výrobu a konzumáciu jedál.
----------------------------------	---

#### 3. Informácie o štatutárnych zástupcoch a o organizačnej štruktúre účtovnej jednotky

Štatutárny zástupca (meno a priezvisko) Funkcia	Mgr. Miroslava Jurčová riaditeľka
Štatutárny zástupca (meno a priezvisko) Funkcia	

	Bežné účtovné obdobie	Predchádzajúce účtovné obdobie
Priemerný prepočítaný počet zamestnancov počas účtovného obdobia	9,25	8,89
z toho: - počet vedúcich zamestnancov	1	1
Počet dobrovoľníkov, ktorí vykonávali dobrovoľnícku činnosť pre účtovnú jednotku počas účtovného obdobia		

**Organizačná štruktúra účtovnej jednotky:**

**ORGANIZAČNÁ ŠTRUKTÚRA MATERSKEJ ŠKOLY PALÚČANSKÁ 22, LIPTOVSKÝ MIKULÁŠ**

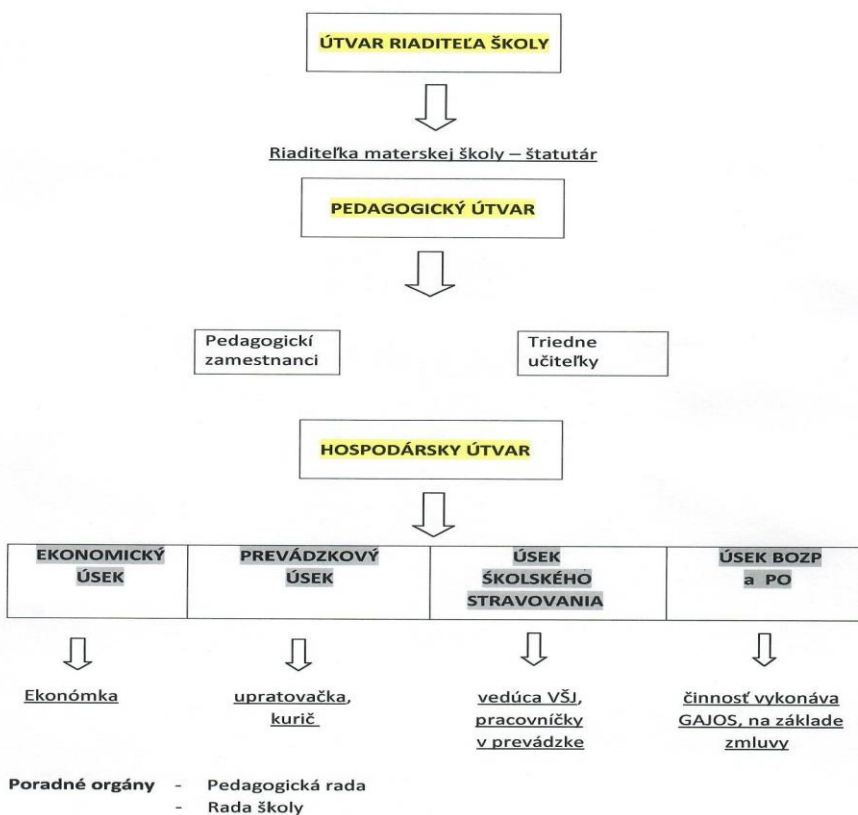

**Čl. II**

**Informácie o účtovných zásadách a účtovných metódach**

1. Účtovná závierka je zostavená za splnenia predpokladu nepretržitého pokračovania účtovnej jednotky vo svojej činnosti  áno  nie

2. Zmeny účtovných metód a účtovných zásad

Účtovná jednotka zmenila účtovné metódy, účtovné zásady oproti predchádzajúcemu účtovnému obdobiu  áno  nie

Ak áno:

Druh zmeny	Dôvod zmeny	Vplyv zmeny na hodnotu majetku, záväzkov, vlastného imania a výsledku hospodárenia	Peňažné vyjadrenie

### 3. Spôsob ocenenia jednotlivých položiek majetku a záväzkov

Položky	Spôsob oceňovania
a) dlhodobý nehmotný majetok nakupovaný	obstarávacou cenou
b) dlhodobý nehmotný majetok vytvorený vlastnou činnosťou	vlastnými nákladmi
c) dlhodobý hmotný majetok nakupovaný	obstarávacou cenou
d) dlhodobý hmotný majetok vytvorený vlastnou činnosťou	vlastnými nákladmi
e) dlhodobý nehmotný majetok a dlhodobý hmotný majetok získaný bezodplatne	reálnou hodnotou
f) dlhodobý finančný majetok	obstarávacou cenou
g) zásoby nakupované	obstarávacou cenou
h) zásoby vytvorené vlastnou činnosťou	vlastnými nákladmi
i) zásoby získané bezodplatne	reálnou hodnotou
j) pohľadávky	menovitou hodnotou
k) krátkodobý finančný majetok	menovitou hodnotou
l) časové rozlíšenie na strane aktív	náklady budúcich období a príjmy budúcich období sa vykazujú vo výške, ktorá je potrebná na dodržanie zásady vecnej a časovej súvislosti s účtovným obdobím.
m) záväzky, vrátane dlhopisov, pôžičiek a úverov rezervy	menovitou hodnotou oceňujú sa v očakávanej výške záväzku alebo poistno-matematickými metódami
n) časové rozlíšenie na strane pasív	výdavky budúcich období a výnosy budúcich období sa vykazujú vo výške, ktorá je potrebná na dodržanie zásady vecnej a časovej súvislosti s účtovným obdobím.
o) deriváty pri nadobudnutí	reálnou hodnotou
p) majetok a záväzky zabezpečené derivátmi	reálnou hodnotou

### 4. Spôsob zostavenia odpisového plánu pre dlhodobý majetok, doba odpisovania, sadzby odpisov a odpisové metódy pri stanovení účtovných odpisov

Odpisy dlhodobého nehmotného majetku a dlhodobého hmotného majetku sú stanovené tak, že sa vychádza z predpokladanej doby jeho užívania a predpokladaného priebehu jeho opotrebenia. Odpisovať sa začína prvým dňom mesiaca, v ktorom bol dlhodobý majetok uvedený do používania.

Účtovné odpisy sa zaokrúhľujú na celé centy. Ak sa v priebehu používania majetku zistí, že doba odpisovania nezodpovedá opotrebeniu majetku, upraví sa odpisy majetku a doba odpisovania od 1.1. nasledujúceho roka.

Účtovná jednotka zaraďuje majetok do odpisových skupín v zmysle zákona č.595/2003 Z.z. o dani z príjmov v z.n.p. Ak účtovná jednotka nemôže zaradiť majetok do 1. - 4. odpisovej skupiny, individuálne prehodnotí odpisový plán konkrétneho majetku podľa špecifických podmienok používania.

Predpokladaná doba užívania a odpisové sadzby sú stanovené takto:

Odpisová skupina	Predpokladaná doba používania v rokoch	Ročná odpisová sadzba v %
0	2	50,00
1	4	25,00
2	6	16,70
3	8	12,50
4	12	8,40
5	20	5,00
6	40	2,50

Drobný nehmotný majetok od 1,00 € do 2 400,00 € , ktorý podľa vnútorného predpisu účtovnej jednotky nie je dlhodobým nehmotným majetkom sa účtuje pri obstaraní do nákladov na účet 518 - Ostatné služby. Drobný hmotný majetok od 170 Eur do 1.700 €, ktorý podľa rozhodnutia účtovnej jednotky nie je dlhodobým hmotným majetkom sa účtuje na účte 501 – spotreba materiálu a na podsúvahovom účte 771 – drobný hmotný majetok.

### 5. Zásady pre zohľadnenie zníženia hodnoty majetku.

Prechodné zníženie hodnoty majetku sa vyjadruje opravnou položkou.

Účtovná jednotka tvorila opravné položky k

- |                                     |                              |   |
|-------------------------------------|------------------------------|---|
| - odpisovanému dlhodobému majetku   | <input type="checkbox"/> áno | <input checked="" type="checkbox"/> nie |
| - neodpisovanému dlhodobému majetku | <input type="checkbox"/> áno | <input checked="" type="checkbox"/> nie |
| - nedokončeným investíciám          | <input type="checkbox"/> áno | <input checked="" type="checkbox"/> nie |
| - dlhodobému finančnému majetku     | <input type="checkbox"/> áno | <input checked="" type="checkbox"/> nie |
| - zásobám                           | <input type="checkbox"/> áno | <input checked="" type="checkbox"/> nie |
| - pohľadávkam                       | <input type="checkbox"/> áno | <input checked="" type="checkbox"/> nie |

Účtovná jednotka tvorí opravné položky k nedokončeným investíciám podľa vnútorného predpisu účtovnej jednotky .

Účtovná jednotka tvorí opravné položky k dlhodobému finančnému majetku podľa vnútorného predpisu účtovnej jednotky.

Účtovná jednotka tvorila opravné položky k pohľadávkam v rámci hlavnej činnosti, pri ktorých je riziko, že ich dlžník úplne alebo čiastočne nezaplatí, ak od splatnosti pohľadávky uplynula doba dlhšia ako:

	najviac do výšky	% menovitej hodnoty pohľadávky bez príslušenstva
	najviac do výšky	% menovitej hodnoty pohľadávky bez príslušenstva
	najviac do výšky	% menovitej hodnoty pohľadávky bez príslušenstva

Účtovná jednotka tvorí opravné položky k pohľadávkam v rámci podnikateľskej činnosti, podľa ustanovenia § 20 zákona č.595/2003 Z.z. o dani z príjmov v z.n.p..

### 6. Zásady pre vykazovanie transferov.

O nároku na dotácie zo štátneho rozpočtu sa účtuje, ak je takmer isté, že sa splnia všetky podmienky súvisiace s dotáciou a súčasne, že sa dotácia poskytne.

#### Bežný transfer

- prijatý od iných subjektov ako od zriaďovateľa - sa zúčtuje do výnosov vo vecnej a časovej súvislosti s nákladmi hradenými z tohto transferu
- prijatý od zriaďovateľa - sa zúčtuje do výnosov vo vecnej a časovej súvislosti s výdavkami z tohto transferu
- poskytnutý iným subjektom ako zriadeným organizáciám - sa zúčtuje do nákladov po splnení podmienok

- poskytnutý zriadeným rozpočtovým a príspevkovým organizáciám - sa zúčtuje do nákladov pri poskytnutí transferu

### Kapitálový transfer

- prijatý od iných subjektov ako od zriaďovateľa - sa zúčtuje do výnosov vo vecnej a časovej súvislosti s nákladmi z majetku obstaraného z tohto kapitálového transferu (napr. s odpismi, s opravnou položkou, so zostatkovou cenou vyradeného dlhodobého majetku).
- prijatý od zriaďovateľa - sa zúčtuje do výnosov vo vecnej a časovej súvislosti s nákladmi z majetku obstaraného z tohto kapitálového transferu (napr. s odpismi, s opravnou položkou, so zostatkovou cenou vyradeného dlhodobého majetku).
- poskytnutý iným subjektom ako zriadeným organizáciám - sa zúčtuje do nákladov po splnení podmienok
- poskytnutý zriadeným rozpočtovým a príspevkovým organizáciám - sa zúčtuje do nákladov vo vecnej a časovej súvislosti s nákladmi z majetku účtovanými v zriadených organizáciách

### 7. Spôsob prepočtu údajov v cudzích menách na menu euro.

Majetok a záväzky vyjadrené v cudzej mene sa ku dňu uskutočnenia účtovného prípadu prepočítavajú na menu euro referenčným výmenným kurzom určeným a vyhláseným Európskou centrálnou bankou alebo Národnou bankou Slovenska v deň predchádzajúci dňu uskutočnenia účtovného prípadu.

Na ocenenie prírastku cudzej meny nakúpenej za euro sa použije kurz, za ktorý bola táto cudzia mena nakúpená.

Na úbytok rovnakej cudzej meny v hotovosti alebo z devízového účtu sa na prepočet cudzej meny na eurá použije referenčný výmenný kurz určený a vyhlásený Európskou centrálnou bankou alebo Národnou bankou Slovenska v deň predchádzajúci dňu uskutočnenia účtovného prípadu.

Majetok a záväzky vyjadrené v cudzej mene (okrem prijatých a poskytnutých preddavkov) sa ku dňu, ku ktorému sa zostavuje účtovná závierka, prepočítavajú na menu euro referenčným výmenným kurzom určeným a vyhláseným Európskou centrálnou bankou alebo Národnou bankou Slovenska v deň, ku ktorému sa zostavuje účtovná závierka, a účtujú sa s vplyvom na výsledok hospodárenia.

Prijaté a poskytnuté preddavky v cudzej mene prostredníctvom účtu vedeného v tejto cudzej mene sa prepočítavajú na menu euro referenčným výmenným kurzom určeným a vyhláseným Európskou centrálnou bankou alebo Národnou bankou Slovenska v deň predchádzajúci dňu uskutočnenia účtovného prípadu. Ku dňu, ku ktorému sa zostavuje účtovná závierka, sa už neprepočítavajú.

Prijaté a poskytnuté preddavky v cudzej mene na účet zriadený v eurách a z účtu zriadeného v eurách sa prepočítavajú na menu euro kurzom, za ktorý boli tieto hodnoty nakúpené alebo predané. Ku dňu, ku ktorému sa zostavuje účtovná závierka, sa už neprepočítavajú.

## Čl. III

### Informácie o údajoch na strane aktív súvahy

#### A Neobežný majetok

##### 1. Dlhodobý nehmotný majetok a dlhodobý hmotný majetok

###### a) prehľad o pohybe dlhodobého majetku (tabuľka č.1)

Textová časť k tabuľke č.1 - V roku 2025 účtovná jednotka nezaznamenala žiadny pohyb na účte 022.

Účet	Opis významnej položky prírastkov a úbytkov dlhodobého majetku	Prírastok v €	Úbytok v €
		0	0

**b) spôsob a výška poistenia dlhodobého nehmotného majetku a dlhodobého hmotného majetku**

Druh poisteného majetku	Spôsob poistenia, hodnota poisteného majetku	Výška poistenia
Dlhodobý majetok RO	Živelné riziko	805 337,61 €
Súbor DHIM, HIM, operatívna evidencia	Živelné riziko	40 381,56 €

Rámcovou dohodou na poistenie majetku a poistenie zodpovednosti za škodu je u zriaďovateľa spolupoistený nasledovný majetok:

*Živelné riziko:* umelecké diela a zbierky – veci zvláštnej hodnoty-súbor, obstaranie hmotných investícií, peniaze a cennosti, súbor zásob, vypratávacie a demolačné práce

*Krádež:* stavebné súčasti a prísl. nehnuteľností, hnutel'ný majetok, umelecké diela, zbierky-veci zvláštnej hodnoty- súbor, zásoby, peniaze a cennosti v trezore, peniaze, ceny-preprava poslom

*Lom stroja* - strojné riziko : stroje, prístroje a zariadenia – súbor – strojné riziko

*Lom skla:* Súbor pevne vsadeného skla

**c) zriadenie záložného práva na dlhodobý nehmotný majetok a dlhodobý hmotný majetok alebo obmedzenie práva nakladať s dlhodobým majetkom**

Predmet záložného práva	Účel	Suma	Záložné právo v prospech
		0	
		0	

**d) opis a hodnota dlhodobého majetku vo vlastníctve účtovnej jednotky alebo v správe účtovnej jednotky**

Majetok, ku ktorému má účtovná jednotka vlastnícke právo	Suma
Pozemky	34 704,24
Budovy, stavby	41 012,39
Stroje, prístroje, zariadenia, inventár	5 640,47
Dopravné prostriedky	
Majetok v správe účtovnej jednotky RO	81 357,10

**e) opis a hodnota majetku, ku ktorému účtovná jednotka nemá vlastnícke právo**

Majetok, ku ktorému nemá účtovná jednotka vlastnícke právo	Suma
Majetok, ktorý využíva účtovná jednotka na základe zmluvy o výpožičke	0
Majetok, ktorý využíva účtovná jednotka na základe zmluvy o finančnom prenájme	0

**f) opis dôvodov zvýšenia, zníženia a zrušenia opravných položiek k dlhodobému nehmotnému majetku a dlhodobému hmotnému majetku.**

V roku 2024 nebola vytvorená, ani zrušená opravná položka k dlhodobému nehmotnému majetku a dlhodobému hmotnému majetku.

Materská škola, Palúčanská ul.č.22 Liptovský Mikuláš  
Poznámky individuálnej účtovnej závierky zostavenej k 31. decembru 2025

Druh DM, ku ktorému bola tvorená opravná položka	Zostatok OP k 31.12.2023	Zvýšenie OP	Zníženie OP	Zrušenie OP	Zostatok OP k 31.12.2024	Dôvod zvýšenia, zníženia a zrušenia OP
	0	0	0	0	0	
	0	0	0	0	0	

## 2. Dlhodobý finančný majetok

a) **prehľad o pohybe dlhodobého finančného majetku** - tabuľka č.1

b) opis dôvodov **zvýšenia, zníženia a zrušenia** opravných položiek k dlhodobému finančnému majetku

Druh DFM	Suma OP	Dôvod zvýšenia, zníženia a zrušenia OP
	0	
	0	

V roku 2024 nebola vytvorená, ani zrušená opravná položka k dlhodobému finančnému majetku

## 3. Majetkové podiely účtovnej jednotky v iných spoločnostiach

Informácia o spoločnostiach, v ktorých má účtovná jednotka majetkový podiel (riadky 025 až 026 súvahy):

Názov spoločnosti	Právna forma	Základné imanie (ZI) spoločnosti v peňažných jednotkách	Podiel ÚJ na základnom imaní (ZI) spoločnosti v %	Podiel ÚJ na hlasovacích právach v %	Hodnota vlastného imania spoločnosti v eurách k 31.12.2025	Hodnota vlastného imania spoločnosti v eurách k 31.12.2024	Účtovná hodnota vykázaná v súvahe ÚJ k 31.12.2025	Účtovná hodnota vykázaná v súvahe ÚJ k 31.12.2024

## 4. Dlhové cenné papiere a realizovateľné cenné papiere, dlhodobé pôžičky a ostatný dlhodobý finančný majetok

a) dlhové cenné papiere držané do splatnosti a realizovateľné cenné papiere (riadky 027 až 028 súvahy):

Názov emitenta	Druh cenného papiera	Mena cenného papiera	Výnos v %	Dátum splatnosti	Účtovná hodnota vykázaná v súvahe účtovnej jednotky k 31.12.2025	Účtovná hodnota vykázaná v súvahe účtovnej jednotky k 31.12.2024
					0	0
					0	0

b) dlhodobé pôžičky (riadky 029 až 030 súvahy):

Názov dlžníka	Výnos v %	Mena	Dátum splatnosti	Účtovná hodnota vykázaná v súvahe účtovnej jednotky k 31.12.2025	Účtovná hodnota vykázaná v súvahe účtovnej jednotky k 31.12.2024	Popis zabezpečenia pôžičky
				0	0	
				0	0	
				<b>0</b>	<b>0</b>	

c) významné položky ostatného dlhodobého finančného majetku (riadok 031 súvahy):

Významné položky ostatného DFM	Hodnota k 31.12.2025	Hodnota 31.12.2024
	0	0
	0	0

## B Obežný majetok

### 1. Zásoby

a) vývoj **opravnej položky** k zásobám - tabuľka č.2

Opis dôvodov tvorby, zníženia a zrušenia opravných položiek k zásobám

Konkrétny druh zásob	Suma OP	Dôvod tvorby, zníženia a zrušenia OP
	0	
	0	
	0	

b) zásoby, na ktoré je zriadené **záložné právo** a výška zásob, pri ktorých má účtovná jednotka obmedzené právo s nimi nakladať

Druh zásob	Hodnota zásob
Záložné právo k zásobám	0
Obmedzené právo nakladať so zásobami	0

c) spôsob a výška **poistenia zásob**

Druh zásob	Spôsob poistenia	Výška poistenia
Súbor zásob	Živelné riziko	50 000 €
Zásoby	Krádež	20 000 €

Poistenie zásob je riešené rámcovou dohodou na poistenie majetku a poistenie zodpovednosti za škodu u zriaďovateľa.

## 2. Pohľadávky

a) opis významných pohľadávok podľa jednotlivých položiek súvahy

Pohľadávky	Riadok súvahy	Hodnota pohľadávok brutto	Hodnota pohľadávok netto	Opis

b) vývoj **opravnej položky** k pohľadávkam - tabuľka č.3

V roku 2025 nebola vytvorená, ani zrušená opravná položka k pohľadávkam

Pohľadávky, ku ktorým bola tvorená opravná položka	Zostatok OP k 31.12.2024	Zvýšenie OP	Zníženie OP	Zrušenie OP	Zostatok OP k 31.12.2025	Dôvod zvýšenie, zníženia a zrušenia OP
	0	0	0	0	0	
	0	0	0	0	0	
	0	0	0	0	0	

c) pohľadávky podľa **doby splatnosti** (riadky 048 a 060 súvahy) - tabuľka č.4

Pohľadávky	Zostatok k 31.12.2024	Zostatok k 31.12.2025	Z toho pohľadávky po lehote splatnosti - suma, popis
<b>Dlhodobé pohľadávky z toho:</b>	0	0	0
<b>Krátkodobé pohľadávky z toho:</b>			
- pohľadávka voči	0	0	0
-			

d) pohľadávky podľa **zostatkovej doby splatnosti** (riadky 048 a 060 súvahy) - tabuľka č.4

Pohľadávky	Zostatok k 31.12.2025	Zostatok k 31.12.2024
<b>Pohľadávky z toho:</b>		
a) so zostatkovou dobou splatnosti do 1 roka z toho:		
- ENERGIE2. a.s.	0	1 315,40
-		
b) so zostatkovou dobou splatnosti od 1 roka do 5 rokov z toho:	0	0
-		
-		
c) so zostatkovou dobou splatnosti nad 5 rokov z toho:	0	0
-		

e) pohľadávky zabezpečené **záložným právom** alebo **inou formou zabezpečenia**

Opis predmetu záložného práva	Hodnota predmetu	Hodnota pohľadávky
Pohľadávky kryté záložným právom alebo inou formou zabezpečenia (uviest' inú formu zabezpečenia)		0

f) pohľadávky, na ktoré sa zriadilo **záložné právo** a výška pohľadávok, pri ktorých má účtovná jednotka **obmedzené právo s nimi nakladať**

Druh pohľadávok	Hodnota pohľadávok
Hodnota pohľadávok, na ktoré sa zriadilo záložné právo	0
Hodnota pohľadávok pri ktorých je obmedzené právo s nimi nakladať	0

### 3. Finančný majetok

a) opis významných zložiek **krátkodobého finančného majetku**

Krátkodobý finančný majetok	Zostatok k 31.12.2025	Zostatok k 31.12.2024
Pokladnica	0	0
Ceniny	0	0
Bankové účty – školská jedáleň	2 176,19	0
Bankové účty – sociálny fond	722,82	571,26
Bankové účty – depozit	11 158,32	0
<b>Spolu r.085 súvaha</b>	<b>14 057,33</b>	<b>571,26</b>

b) **krátkodobý finančný majetok**, na ktorý je zriadené **záložné právo** a **krátkodobý finančný majetok**, pri ktorom má účtovná jednotka **obmedzené právo s ním nakladať**

Druh krátkodobého finančného majetku	Hodnota krátkodobého finančného majetku
Krátkodobý finančný majetok, na ktorý bolo zriadené záložné právo	0
Krátkodobý finančný majetok, pri ktorom je obmedzené právo s ním nakladať	0

### 4. Poskytnuté návratné finančné výpomoci (riadky 098 a 104 súvahy):

Popis a hodnota poskytnutých návratných finančných výpomoci podľa jednotlivých druhov výpomoci v členení na **dlhodobé** návratné výpomoci a **krátkodobé** návratné finančné výpomoci

Názov dlžníka	Výnos v %	Mena	Dátum splatnosti	Výška návratnej finančnej výpomoci k 31.12.2025	Výška návratnej finančnej výpomoci k 31.12.2024
				0	0
				0	0
				0	0

## 5. Časové rozlíšenie

### Významné položky časového rozlíšenia nákladov budúcich období a príjmov budúcich období

Opis jednotlivých významných položiek časového rozlíšenia	Zostatok k 31.12.2025	Zostatok k 31.12.2024
Náklady budúcich období spolu z toho:		
- predplatné	0	75,34
- licencie	386,03	0
- NBO k odvodu príjmov ( nájom hradený vopred)	180,00	0
Príjmy budúcich období spolu z toho:		
- Príspevok	0	0
-		

## Čl. IV

### Informácie o údajoch na strane pasív súvahy

#### A Vlastné imanie - tabuľka č.5

Názov položky Účet	Zostatok k 31.12.2024	Prírastky	Úbytky	Presuny	Zostatok k 31.12.2024	Opis jednotlivých položiek a opis zmien jednotlivých položiek vlastného imania, najmä zmeny oceňovacích rozdielov, opravy významných chýb minulých rokov
428 - Nevysporiadaný výsledok hospodárenia minulých rokov	10 248,72			-458,19	9 790,53	
Výsledok hospodárenia (431)	458,19		458,19	8 400,68	8 400,68	Presuny 458,19 € : preúčtovanie HV za rok 2024

#### B Závazky

##### 1. Rezervy - tabuľka č.6-7

Predpokladaný rok použitia rezerv a opis významných položiek rezerv

Názov položky / Suma	Predpokladaný rok použitia
0	
0	

V roku 2024 sa neúčtovalo o rezervách k záväzkom.

##### 2. Závazky podľa doby splatnosti

a) záväzky podľa doby splatnosti (riadky 140 a 151 súvahy) - tabuľka č.8

Textová časť k tabuľke č.8 - účtovná jednotka neeviduje žiadne záväzky po lehote splatnosti

Závazky	Zostatok k 31.12.2025	Zostatok k 31.12.2024
<b>Dlhodobé záväzky z toho:</b>	827,98	673,32
- záväzky zo sociálneho fondu	827,98	673,32
- záväzky z poskytnutého úveru zo ŠFRB	0	0
- záväzky z investičného dodávateľského úveru	0	0
- záväzky z dodávateľského prevádzkového úveru	0	0
- záväzky z finančnej zábezpeky na nájomné v bytovkách zo ŠFRB	0	0
<b>Krátkodobé záväzky z toho:</b>	11 079,21	11 079,21
- záväzky voči dodávateľom	0	150,23
- záväzky voči zamestnancom	8 048,57	6 581,52
- záväzky voči poisťovniam	4 689,10	3 959,97
- záväzky voči daňovému úradu	188,68	387,49
- záväzky voči štátnemu rozpočtu		
- záväzky z finančnej zábezpeky na verejné obstarávanie		
- ostatné záväzky	12,66	0
- prijaté preddavky	1 110,48	0

b) záväzky podľa **zostatkovej doby splatnosti** (riadky 140 a 151 súvahy) - tabuľka č.8

Záväzky	Zostatok k 31.12.2025	Zostatok k 31.12.2024
<b>Záväzky z toho:</b>	14 877,47	11 752,53
a) so zostatkovou dobou splatnosti do 1 roka z toho:	14 049,49	11 079,21
- LVS	0	54,77
- O2	0	9,00
- Pow-en	0	65,80
- Slovak Telecom	0	20,58
- Ostatné ( zamestnanci, poisťovne, DU, iné )	14 049,49	10 928,98
b) so zostatkovou dobou splatnosti od 1 roka do 5 rokov z toho:	827,98	673,32
- SF	827,98	673,32
-		
c) so zostatkovou dobou splatnosti nad 5 rokov z toho:	0	0
-		

c) **popis významných položiek záväzkov**

Záväzok	Hodnota záväzku k 31.12.2025	Hodnota záväzku k 31.12.2024	Opis
	0	0	
	0	0	
	0	0	

**3. Bankové úvery a ostatné prijaté návratné finančné výpomoci**

a) dlhodobé bankové úvery a krátkodobé bankové úvery - tabuľka č.9

V roku 2024 RO neprijala žiadny bankový úver .

b) **opis zabezpečenia dlhodobého bankového úveru alebo krátkodobého bankového úveru**

Druh bankového úveru podľa splatnosti /krátkodobý, dlhodobý/	Opis zabezpečenia dlhodobého bankového úveru alebo krátkodobého bankového úveru

c) **dlhodobé emitované dlhopisy a krátkodobé emitované dlhopisy** (riadky 150 a 176 súvahy)

Druh cenného papiera	Mena, v ktorej sú cenné papiere vydané	Úroková sadzba v %	Dátum splatnosti	Stav k 31.12.2025	Stav k 31.12.2024

d) **prijaté dlhodobé návratné finančné výpomoci a krátkodobé návratné finančné výpomoci**

Poskytovateľ návratnej výpomoci	Druh prijatej návratnej výpomoci /krátkodobá, dlhodobá/	Účel použitia	Dátum splatnosti	Výška prijatej návratnej výpomoci k 31.12.2025	Výška prijatej návratnej výpomoci k 31.12.2024

**4. Časové rozlíšenie**

a) opis významných položiek časového rozlíšenia **výdavkov budúcich období a výnosov budúcich období**

Materská škola, Palúčanská ul.č.22 Liptovský Mikuláš  
Poznámky individuálnej účtovnej závierky zostavenej k 31. decembru 2025

Opis významnej položky časového rozlíšenia	Zostatok k 31.12.2025	Zostatok k 31.12.2024
Výdavky budúcich období spolu z toho:	0	0
-		
-		
Výnosy budúcich období spolu z toho:	180,00	0
-	180,00	0

b) informácia o **prijatých kapitálových transferoch** zaúčtovaných na účte 384

Kapitálový transfer na:	Stav k 31.12.2025	Stav k 31.12.2024
-	0	0

**Čl. V**  
**Informácie o výnosoch a nákladoch**

**1. Výnosy - opis a výška významných položiek výnosov**

Opis /číslo účtu a názov/	Suma k 31.12.2025	Suma k 31.12.2024
<b>a) tržby za vlastné výkony a tovar</b>	10 267,70	6 975,00
602 - Tržby z predaja služieb z toho:	10 267,70	6 975,00
- Školné MŠ	9 310,00	6 975,00
- Školská jedáleň	957,70	0
604 - Tržby za tovar z toho:		
-		
607 - Výnosy z nehnuteľností na predaj z toho:		
-		
<b>b) zmena stavu vnútroorganizačných zásob</b>	0	0
<b>c) aktívacia</b>	0	0
622 - Aktivácia vnútroorganizačných služieb z toho:		
-		
624 - Aktivácia DHM z toho:		
-		
<b>d) daňové a colné výnosy a výnosy z poplatkov</b>	0	0
632 - Daňové výnosy samosprávy z toho:		
- podielové dane		
- daň z nehnuteľností		
- daň za psa		
633 - Výnosy z poplatkov z toho:		
- správne poplatky		
- KO a DSO		
<b>e) finančné výnosy</b>	0	0
661 - Tržby z predaja CP z toho:		
- predaj akcií		
662 - Úroky z toho:		
-		
668 - Ostatné finančné výnosy z toho:		
-		
<b>f) výnosy z transferov a rozpočtových príjmov v obciach, VÚC a v RO a PO zriadených obcou alebo VÚC</b>	187 907,20	170 010,28
691 - Výnosy z bežných transferov z rozpočtu obce, VÚC z toho:	34 765,94	155 456,55
- bežný transfer na MŠ	12 996,57	155 456,55
- bežný transfer na školskú jedáleň	21 769,37	0
- bežný transfer na školský klub	0	0
692 - Výnosy z kapitálových transferov z rozpočtu obce, VÚC z toho:	914,00	914,00
- zúčtovanie kapitálového transferu zriaďovateľa		
693 - Výnosy samosprávy z bežných transferov zo ŠR z toho:	152 227,26	13 519,92
- bežný transfer ŠR pre MŠ	140 110,76	13 519,92
- bežný transfer ŠR pre ŠJ	1 164,80	0
- bežný transfer na pedagogického asistenta	8 824,00	
- bežný transfer na výchovu a vzdelávanie	2 127,70	

Materská škola, Palúčanská ul.č.22 Liptovský Mikuláš  
Poznámky individuálnej účtovnej závierky zostavenej k 31. decembru 2025

694 - Výnosy samosprávy z kapitálových transferov zo ŠR z toho: - zúčtovanie kapitálového transferu zo ŠR		
695 - Výnosy samosprávy z bežných transferov od EÚ z toho: -		
696 - Výnosy samosprávy z kapitálových transferov od EÚ z toho: - zúčtovanie kapitálového transferu od EÚ		
697 - Výnosy samosprávy z bežných transferov od ostatných subjektov mimo verejnej správy z toho: - dary	0 0	119,81 119,81
698 - Výnosy samosprávy z kapitálových transferov od ostatných subjektov mimo verejnej správy z toho: - zúčtovanie kapitálového transferu od ostatných subjektov mimo verejnej správy		
699 - Výnosy samosprávy z odvodu rozpočtových príjmov z toho: - zinkasované príjmy RO		
<b>g) ostatné výnosy</b>	<b>2 363,60</b>	<b>508,06</b>
641 - Tržby z predaja DNM a DHM z toho: -		
642 - Tržby z predaja materiálu z toho:		
644 - Zmluvné pokuty, penále a úroky z omeškania z toho:		
645 - Ostatné pokuty, penále a úroky z omeškania z toho:		
646 - Výnosy z odpísaných pohľadávok z toho: -		
648 - Ostatné výnosy z toho: - Dary - Prenájom - Iné ŠJ	2 363,60 0,00 110,00 2 253,60	508,06 157,61 306,45 44,00
<b>h) zúčtovanie rezerv, opravných položiek, časového rozlíšenia</b>	<b>0</b>	<b>0</b>
653 - Zúčtovanie ostatných rezerv z prevádzkovej činnosti z toho: -		
658 - Zúčtovanie ostatných opravných položiek z prevádzkovej činnosti z toho: -		

Najväčší podiel na výnosoch tvorili výnosy:

- Tržby za školné 10 267,70 €
- Výnosy z bežných transferov zo ŠR, subjektov verejnej správy vo výške 152 227,26 € (účet 693, zvýšenie je z dôvodu zmeny financovania MŠ od r.2025)
- Výnosy z bežných transferov od zriaďovateľa vo výške 34 765,94 € (účet 691, zníženie je z dôvodu zmeny financovania MŠ od r.2025)
- Výnosy z kapitálových transferov od zriaďovateľa vo výške 914,00 € (účet 692)

## 2. Náklady - opis a výška významných položiek nákladov

Opis /číslo účtu a názov/	Suma k 31.12.2025	Suma k 31.12.2024
<b>a) spotrebované nákupy</b>	<b>12 214,62</b>	<b>15 346,65</b>
501 - Spotreba materiálu z toho:	5 383,71	9 770,87
- Kancelárske potreby, tlačivá	227,66	0
- Čistiace a hygienické potreby	124,05	0
- Spotrebný materiál	206,91	0
- Materiál ŠJ	2 012,53	0
- OOPP	230,80	0
- Všeobecný materiál -iné	516,66	6 882,87
- Spotreba dr. majetok – podsúvaha, OTE	2 065,10	2 888,00
502 - Spotreba energie z toho:	6 830,91	5 575,78
- elektrická energia	1 875,68	3 590,52
- voda	377,30	519,25
- plyn	4 577,93	1 466,01
- teplo	0	0
507 - Predaná nehnuteľnosť z toho: -	0	0

Materská škola, Palúčanská ul.č.22 Liptovský Mikuláš  
Poznámky individuálnej účtovnej závierky zostavenej k 31. decembru 2025

<b>b) služby</b>	10 393,71	12 740,10
511 - Opravy a udržiavanie z toho:	0	444,50
- oprava budov	0	444,50
512 - Cestovné	0	0
513 - Náklady na reprezentáciu z toho:	0	0
-		
518 - Ostatné služby z toho:	10 393,71	12 295,60
- Stočné	168,62	
- Licencie, poplatky	2 407,84	
- Služby v oblasti informatizácie	43,05	
- Telekomunikačné služby	336,97	
- Doprava, preprava	1 795,06	
- Školenie, kurzy, semináre	31,98	
- Poštovné služby	38,40	
- Ostatné služby – likvidácia odpadu	328,00	
- Ostatné služby- prenájom	147,60	
- Ostatné služby-pers.a mzd.služby	1 521,45	
- Ostatné služby- poradenstvo	1 109,57	
- Ostatné služby- pranie, žehlenie	104,40	
- Ostatné služby- servis, revízie zariadení	479,07	
- Ostatné služby- voľnočasové aktivity detí	1 881,70	
- Rôzne ( telef, pošt.sl, preprava,revízie, aktivity...)	-	12 295,60
<b>c) osobné náklady</b>	153 950,15	138 413,88
521 - Mzdové náklady	110 455,65	99 253,53
524 - Záonné sociálne náklady	39 773,48	35 752,54
525 - Ostatné sociálne náklady	0	0
527 - Záonné sociálne náklady	3 721,02	3 407,81
V tom : - tvorba SF	1 357,66	
- príspevok na stravovanie zamestnancov	2 363,36	
<b>d) dane a poplatky</b>	250,02	0
532 - Daň z nehnuteľností	0	0
538 - Ostatné dane a poplatky z toho:	0	0
-		
<b>e) odpisy, rezervy a opravné položky</b>	914,00	914,00
551 - Odpisy DNM a DHM z toho:	914,00	914,00
- odpisy z vlastných zdrojov	672,20	672,20
- odpisy zo ŠR	25,40	
- odpisy z cudzích zdrojov	241,80	241,80
553 - Tvorba ostatných rezerv z toho:	0	0
-		
558 - Tvorba ostatných opravných položiek z toho:	0	0
- k daňovým pohľadávkam		
- k nedaňovým pohľadávkam		
<b>f) finančné náklady</b>	387,12	265,90
561 - Predané CP a podiely z toho:	0	0
-		
562 - Úroky z toho:	0	0
-		
568 - Ostatné finančné náklady z toho:	387,12	265,90
- Bankové poplatky	387,12	265,90
-		
<b>g) náklady na transfery a náklady z odvodov príjmov</b>	12 989,00	8 117,36
584 - Náklady na transfery z rozpočtu obce, VÚC do RO, PO zriadených obcou alebo VÚC z toho:	0	0
- bežný transfer xxx		
- zúčtovanie kapitálového transferu u zriaďovateľa		
585 - Náklady na transfery z rozpočtu obce, VÚC ostatným subjektom verejnej správy z toho:	0	0
- bežný transfer xxx		
- kapitálový transfer		

Materská škola, Palúčanská ul.č.22 Liptovský Mikuláš  
Poznámky individuálnej účtovnej závierky zostavenej k 31. decembru 2025

586 - Náklady na transfery z rozpočtu obce, VÚC subjektov mimo verejnej správy z toho: - bežný transfer xxx - kapitálový transfer	0	0
587 - Náklady na ostatné transfery z toho: - bežný transfer dary - kapitálový transfer	0 0 0	157,61 157,61 0
588 - Náklady z odvodu príjmov z toho: - predpis odvodu príjmov RO	13 169,00 13 169,00	7 959,75 7 959,75
589 - Náklady z budúceho odvodu príjmov z toho: - predpis budúceho odvodu príjmov RO	0	0
<b>h) ostatné náklady</b>	<b>1 039,20</b>	<b>1 237,26</b>
541 - ZC predaného DNM a DHM z toho: -	0	0
542 - Predaný materiál z toho: -	0	0
544 - Zmluvné pokuty, penále a úroky z omeškania z toho: -	0	0
545 - Ostatné pokuty, penále a úroky z omeškania z toho: -	0	0
546 - Odpis pohľadávky z toho: -	0	0
548 - Ostatné náklady na prevádzkovú činnosť z toho: - náklady na poistenie majetku - náklady na poistenie škôd - iné	1 039,20 851,70 187,50 0	1 237,26 1 156,26 0 91,00
549 - Manká a škody z toho: -	0	0
<b>i) dane z príjmov</b>	<b>0</b>	<b>0</b>
591 - Splatná daň z príjmov	0	0

Najväčší podiel na nákladoch tvorili náklady:

- spotreba materiálu vo výške 5 383,71 €
- náklady za energie vo výške 6 830,91 €,
- mzdové náklady vo výške 110 455,65 €
- sociálne náklady vo výške 39 773,48 €
- služby spolu vo výške 10 393,71 €
- odpisy vo výške 914,00 €
- náklady z odvodu príjmov RO vo výške 13 169 € (účet 588)

## Čl. VI

### Informácie o údajoch na podsúvahových účtoch

#### 1. Majetok a záväzky zabezpečené derivátmi

Opis významných položiek majetku a záväzkov	Hodnota majetku	Forma zabezpečenia
	0	
	0	

#### 2. Ďalšie informácie - informácia k tabuľke č.10

Významné položky	Hodnota	Účet
Prenajatý majetok		
Majetok prijatý do úschovy		
Odpísané pohľadávky		
Prísne zúčtovateľné tlačivá		
Materiál v skladoch civilnej ochrany		
Prijaté depozitá a hypotéky		
Drobný nehmotný majetok		

Materská škola, Palúčanská ul.č.22 Liptovský Mikuláš  
Poznámky individuálnej účtovnej závierky zostavenej k 31. decembru 2025

Drobný hmotný majetok	39 544,98	771
Majetok vo výpožičke		
Iné .....		

**Čl. VII**  
**Informácie o iných aktívach a iných pasívach**

**1. Iné aktíva a iné pasíva**

a) **opis a hodnota iných aktív**, ktorými sa rozumie možný majetok, ktorý vznikol v dôsledku minulých udalostí a ktorého existencia alebo vlastníctvo závisí od toho, či nastane alebo nenastane jedna alebo viac neistých udalostí v budúcnosti, ktorých vznik nezávisí od účtovnej jednotky - tabuľka č.10.

Textová časť k tabuľke č.10 - riadok 07 obsahuje údaje o budúcom práve účtovnej jednotky zo zmlúv o poskytnutí nenávratného finančného príspevku.

Názov poskytovateľa nenávratného finančného príspevku	Číslo zmluvy	Predmet zmluvy	Hodnota zmluvy	Hodnota prefinancovaných nákladov z vlastných prostriedkov alebo z úverových zdrojov neuhradených/nerefundovaných poskytovateľom NFP k 31.12.2025
Spolu				0

b) **opis a hodnota iných pasív**, vyplývajúcich zo súdnych rozhodnutí, z poskytnutých záruk, zo všeobecne záväzných právnych predpisov, z ručenia podľa jednotlivých druhov ručenia, takýmito inými pasívami sú:

- možná povinnosť**, ktorá vznikla ako dôsledok minulej udalosti a ktorej existencia závisí od toho, či nastane alebo nenastane jedna alebo viac neistých udalostí v budúcnosti, ktorých vznik nezávisí od účtovnej jednotky, alebo
- povinnosť**, ktorá vznikla ako dôsledok minulej udalosti, ale ktorá sa nevykazuje v súvahe, pretože nie je pravdepodobné, že na splnenie tejto povinnosti bude potrebný úbytok ekonomických úžitkov, alebo výška tejto povinnosti sa nedá spoľahlivo oceniť

Textová časť k tabuľke č.10 r.9 (pasívne súdne spory)

.....

.....

c) zoznam **nehnutel'ných kultúrnych pamiatok** v správe alebo vo vlastníctve účtovnej jednotky - tabuľka č.11

Textová časť k tabuľke č.11

.....

d) informácia, či sú **iné aktíva a iné pasíva vykázané** voči účtovnej jednotke súhrnného celku

Informácia	Vykázané voči ÚJ súhrnného celku Áno/Nie	Hodnota celkom
Iné aktíva		0
Iné pasíva		0

e) **budúce nadobudnutie majetku na základe vyvolanej investície**     **X**

.....

f) **stratové zmluvy a nevýhodné zmluvy** (Poznámka: Za stratové zmluvy a nevýhodné zmluvy sa považujú také zmluvy, pri ktorých náklady nevyhnutné na splnenie zmluvných povinností prevyšujú ekonomický úžitok, ktorý sa zo zmluvy očakáva.)

g) **očakávané pokuty a penále** x

## 2. Ostatné finančné povinnosti - tabuľka č.10

Významné položky ostatných finančných povinností, ktoré sa nevykazujú v účtovných výkazoch.

Textová časť k tabuľke č.10

## Čl. VIII

### Informácie o spriaznených osobách a o ekonomických vzťahoch účtovnej jednotky a spriaznených osôb

#### 1. Informácie o spriaznených osobách a o ekonomických vzťahoch účtovnej jednotky a spriaznených osôb

a) zoznam obchodov, ktoré sa uskutočnili medzi účtovnou jednotkou a spriaznenými osobami

Spriaznená osoba	Druh obchodu/ druh transakcie	Hodnotové vyjadrenie obchodu/transakcie alebo percentuálne vyjadrenie obchodu/transakcie k celkovému objemu obchodov/transakcií realizovaných ÚJ	Informácia o neukončených obchodoch/transakciách v hodnotovom vyjadrení obchodu/transakcie alebo percentuálnom vyjadrení obchodu/transakcie k celkovému objemu obchodov/transakcií realizovaných ÚJ	Informácia o cenách/hodnotách realizovaných obchodov/transakcií medzi účtovnou jednotkou a spriaznenými osobami
	Kúpa			
	Predaj			
	Poskytnutie služby			
	Obchodné zastúpenie			
	Licencie			
	Transfery			
	Know-how			
	Úver, pôžička			
	Výpomoc			
	Záruka			
	Iné obchody			
a) Právnické osoby, ktoré sú vo vzťahu k účtovnej jednotke dcérskou účtovnou jednotkou alebo materskou účtovnou jednotkou napr. založené obchodné spoločnosti	Vklad od základného imania obchodnej spoločnosti Navýšenie základného imania obchodnej spoločnosti Poskytnutie návratnej finančnej výpomoci Splatenie poskytnutej návratnej finančnej výpomoci Poskytnutý transfer na bežné výdavky			

Materská škola, Palúčanská ul.č.22 Liptovský Mikuláš  
Poznámky individuálnej účtovnej závierky zostavenej k 31. decembru 2025

	Poskytnutý transfer na kapitálové výdavky			
b) Zamestnanci zodpovedný za riadenie a kontrolu činnosti účtovnej jednotky a ich blízke osoby a za osoby zodpovedné za riadenie a kontrolu činnosti účtovnej jednotky, ktoré nie sú zamestnancami a ich blízke osoby,				
c) právnické osoby, v ktorých fyzické osoby uvedené v písmene b) vykonávajú podstatný vplyv a to aj sprostredkovane,				
d) osoby, ktoré vykonávajú v účtovnej jednotke a súčasne v inej účtovnej jednotke prostredníctvom členov štatutárnych orgánov taký vplyv, že sú schopné ovplyvniť ekonomické zámery oboch účtovných jednotiek; vplyvom sa rozumie priamy vplyv aj sprostredkovaný vplyv,				
e) osoby, ktoré poskytli účtovnej jednotke úver, a z tohto dôvodu sú schopné ovplyvniť ekonomické vzťahy s účtovnou jednotkou,				
f) osoby, s ktorými účtovná jednotka realizuje taký objem obchodov, že je od týchto osôb hospodársky závislá.				

b) informácie o obchodoch podľa písmena a), ktoré sú rovnakého druhu a uvádzajú sa kumulovane

.....

.....

c) opis a hodnota podmienených záväzkov voči spriazneným osobám

Spriaznená osoba	Podmienené záväzky	Hodnota podmienených záväzkov

## Čl. IX

### Informácie o rozpočte a hodnotenie plnenia rozpočtu

#### Informácie o rozpočte a hodnotenie plnenia rozpočtu - tabuľka č.12-14

Textová časť k tabuľke č.12-14:

Rozpočet rozpočtovej organizácie na rok 2025 bol schválený mestským zastupiteľstvom dňa 10.12.2024 uznesením č.120/2024

- Zmeny rozpočtu:

Zmena	Dátum		Číslo rozpočtovej zmeny
Prvá zmena schválená dňa	24.03.2025	rozpočtovým opatrením č	ZR RZ1/2025
Druhá zmena schválená dňa	10.04.2025	rozpočtovým opatrením č	ZR RZ2/2025
Tretia zmena schválená dňa	22.05.2025	rozpočtovým opatrením č	ZR RZ3/2025
Štvrtá zmena schválená dňa	10.05.2025	rozpočtovým opatrením č	ZR RZ4/2025
Piata zmena schválená dňa	30.06.2025	rozpočtovým opatrením č	ZR RZ5/2025
Šiesta zmena schválená dňa	28.07.2025	rozpočtovým opatrením č	ZR RZ6/2025
Siedma zmena schválená dňa	26.08.2025	rozpočtovým opatrením č	ZR RZ7/2025
Osma zmena schválená dňa	29.09.2025	rozpočtovým opatrením č	ZR RZ8/2025
Deviata zmena schválená dňa	13.11.2025	rozpočtovým opatrením č	ZR RZ9/2025

Zmena	Dátum		Číslo rozpočtovej zmeny
Prvá zmena schválená dňa	19.12.2025	rozpočtovým opatrením č	ZR PZ1/2025
Druhá zmena schválená dňa	22.12.2025	rozpočtovým opatrením č	ZR PZ2/2025

## Čl. X

### Informácie o skutočnostiach, ktoré nastali po dni, ku ktorému sa zostavuje účtovná závierka do dňa zostavenia účtovnej závierky

Informácie o skutočnostiach, ktoré nastali po dni, ku ktorému sa zostavuje účtovná závierka do dňa zostavenia účtovnej závierky

- a) pokles alebo zvýšenie trhovej ceny finančného majetku ako dôsledku okolností, ktoré nastali po dni, ku ktorému sa zostavuje účtovná závierka do dňa zostavenia účtovnej závierky s uvedením dôvodu týchto zmien,
- b) dôvody pre zmenu výšky rezerv a opravných položiek,
- c) zmeny významných položiek dlhodobého finančného majetku,
- d) vydané dlhopisy a iné cenné papiere,
- e) zmena právnej formy účtovnej jednotky,
- f) mimoriadne udalosti, ak majú vplyv na hospodárenie účtovnej jednotky, napríklad živelné pohromy,
- g) iné mimoriadne skutočnosti

Opis skutočností:

Po 31. decembri 2025 nenastali také udalosti, ktoré by si vyžadovali zverejnenie alebo vykázanie v účtovnej závierke za rok 2025.

### Použité skratky:

Rozpočtová zmena ZR RZ- riaditeľská

Rozpočtová zmena ZR PZ - primátorská