

Poznámky k 31.12.2025

Čl. I Všeobecné údaje

1. Identifikačné údaje účtovnej jednotky

a)	
Názov účtovnej jednotky	Základná škola, Nábřežie Dr.A.Stodolu , 031 01 Liptovský Mikuláš
Sídlo účtovnej jednotky	Nábřežie Dr.A.Stodolu 1863/49, Liptovský Mikuláš 03101
IČO	37810456
Dátum zriadenia	01.04.2002
Spôsob zriadenia	Rozpočtová organizácia s právnou subjektivitou
Názov zriaďovateľa	Mesto Liptovský Mikuláš
Sídlo zriaďovateľa	Štúrova 1989/41, 031 42 Liptovský Mikuláš
b) Právny dôvod na zostavenie účtovnej závierky	<input checked="" type="checkbox"/> riadna <input type="checkbox"/> mimoriadna
c) Účtovná jednotka je súčasťou konsolidovaného celku	<input checked="" type="checkbox"/> áno <input type="checkbox"/> nie
d) Účtovná jednotka je súčasťou súhrnného celku verejnej správy	<input checked="" type="checkbox"/> áno <input type="checkbox"/> nie

2. Opis činnosti účtovnej jednotky

Hlavná činnosť účtovnej jednotky	Poskytnúť základné vzdelanie, zabezpečovať rozumovú výchovu v zmysle zásad humanity a demokracie, pripravovať žiakov na ďalšie štúdium a prax. Zabezpečiť školské stravovanie zamerané na výrobu, konzumáciu, odbyt jedál a nápojov.
----------------------------------	--

3. Informácie o štatutárnych zástupcoch a o organizačnej štruktúre účtovnej jednotky

Štatutárny zástupca (meno a priezvisko)	Mgr. Juraj Ďurica
Funkcia	riaditeľ
(meno a priezvisko)	Mgr. Dušan Belina
Funkcia	Zástupca riaditeľa

	Bežné účtovné obdobie	Predchádzajúce účtovné obdobie
Priemerný prepočítaný počet zamestnancov počas účtovného obdobia	24,67	25,36
z toho:		
- počet vedúcich zamestnancov	2	3
Počet dobrovoľníkov, ktorí vykonávali dobrovoľnícku činnosť pre účtovnú jednotku počas účtovného obdobia		

Organizačná štruktúra účtovnej jednotky:

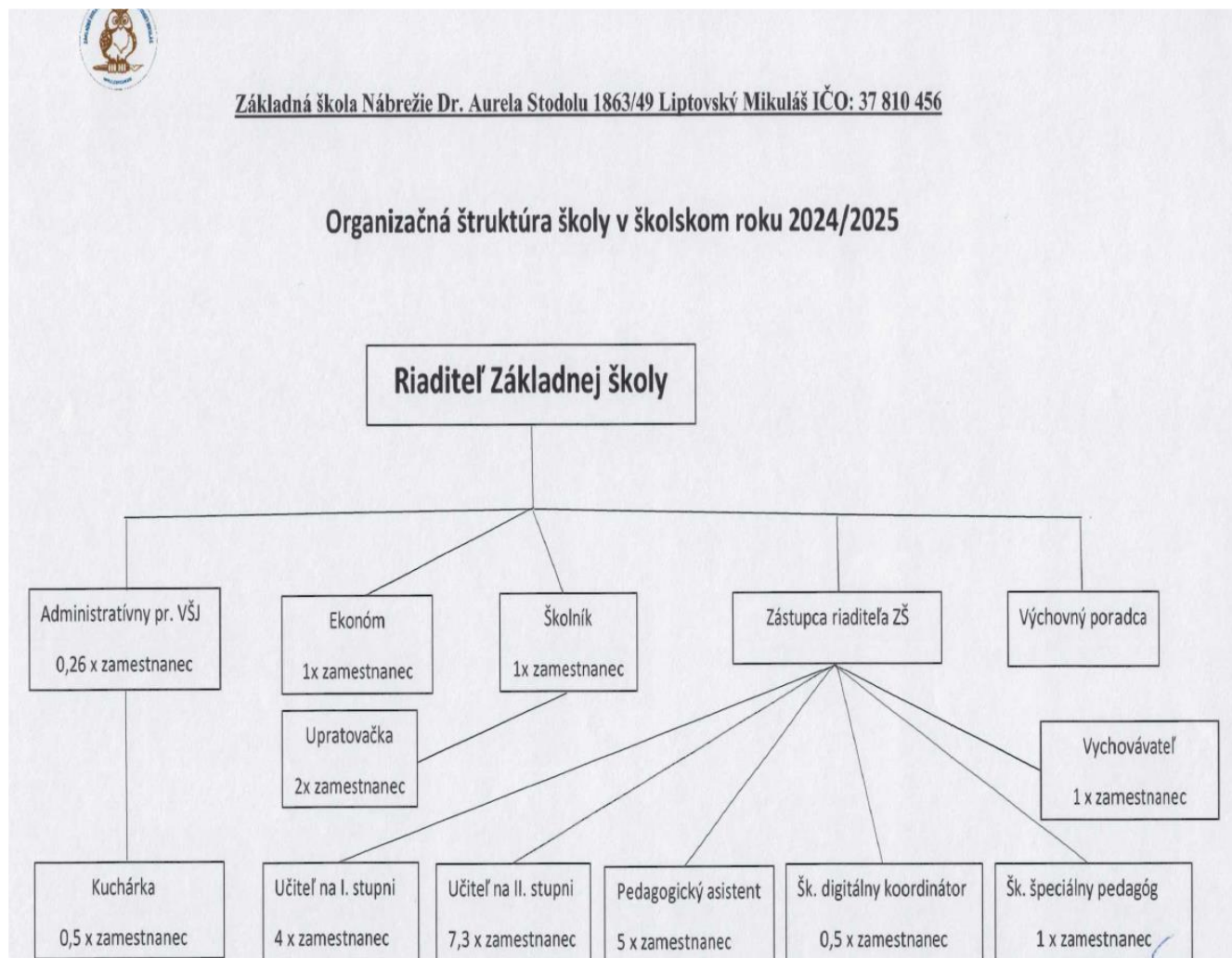

Čl. II

Informácie o účtovných zásadách a účtovných metódach

1. Účtovná závierka je zostavená za splnenia predpokladu nepretržitého pokračovania účtovnej jednotky vo svojej činnosti áno nie

2. Zmeny účtovných metód a účtovných zásad

Účtovná jednotka zmenila účtovné metódy, účtovné zásady oproti predchádzajúcemu účtovnému obdobiu áno nie

Ak áno:

Druh zmeny	Dôvod zmeny	Vplyv zmeny na hodnotu majetku, záväzkov, vlastného imania a výsledku hospodárenia	Peňažné vyjadrenie

3. Spôsob ocenenia jednotlivých položiek majetku a záväzkov

Položky	Spôsob oceňovania
a) dlhodobý nehmotný majetok nakupovaný	obstarávacou cenou
b) dlhodobý nehmotný majetok vytvorený vlastnou činnosťou	vlastnými nákladmi
c) dlhodobý hmotný majetok nakupovaný	obstarávacou cenou
d) dlhodobý hmotný majetok vytvorený vlastnou činnosťou	vlastnými nákladmi
e) dlhodobý nehmotný majetok a dlhodobý hmotný majetok získaný bezodplatne	reálnou hodnotou
f) dlhodobý finančný majetok	obstarávacou cenou
g) zásoby nakupované	obstarávacou cenou
h) zásoby vytvorené vlastnou činnosťou	vlastnými nákladmi
i) zásoby získané bezodplatne	reálnou hodnotou
j) pohľadávky	menovitou hodnotou
k) krátkodobý finančný majetok	menovitou hodnotou
l) časové rozlíšenie na strane aktív	náklady budúcich období a príjmy budúcich období sa vykazujú vo výške, ktorá je potrebná na dodržanie zásady vecnej a časovej súvislosti s účtovným obdobím.
m) záväzky, vrátane dlhopisov, pôžičiek a úverov rezervy	menovitou hodnotou oceňujú sa v očakávanej výške záväzku alebo poistno-matematickými metódami
n) časové rozlíšenie na strane pasív	výdavky budúcich období a výnosy budúcich období sa vykazujú vo výške, ktorá je potrebná na dodržanie zásady vecnej a časovej súvislosti s účtovným obdobím.
o) deriváty pri nadobudnutí	reálnou hodnotou
p) majetok a záväzky zabezpečené derivátmi	reálnou hodnotou

4. Spôsob zostavenia odpisového plánu pre dlhodobý majetok, doba odpisovania, sadzby odpisov a odpisové metódy pri stanovení účtovných odpisov

Odpisy dlhodobého nehmotného majetku a dlhodobého hmotného majetku sú stanovené tak, že sa vychádza z predpokladanej doby jeho užívania a predpokladaného priebehu jeho opotrebenia. Odpisovať sa začína prvým dňom mesiaca, v ktorom bol dlhodobý majetok uvedený do používania.

Účtovné odpisy sa zaokrúhľujú na celé centy. Ak sa v priebehu používania majetku zistí, že doba odpisovania nezodpovedá opotrebeniu majetku, upraví sa odpisy majetku a doba odpisovania od 1.1. nasledujúceho roka.

Účtovná jednotka zaraďuje majetok do odpisových skupín v zmysle zákona č.595/2003 Z.z. o dani z príjmov v z.n.p. Ak účtovná jednotka nemôže zaradiť majetok do 1. - 4. odpisovej skupiny, individuálne prehodnotí odpisový plán konkrétneho majetku podľa špecifických podmienok používania.

Predpokladaná doba užívania a odpisové sadzby sú stanovené takto:

Odpisová skupina	Predpokladaná doba používania v rokoch	Ročná odpisová sadzba v %
0	2	50,00
1	4	25,00
2	6	16,70
3	8	12,50
4	12	8,40
5	20	5,00
6	40	2,50

Drobný nehmotný majetok od 1,00 € do 2 400,00 € , ktorý podľa vnútorného predpisu účtovnej jednotky nie je dlhodobým nehmotným majetkom sa účtuje pri obstaraní do nákladov na účet 518 - Ostatné služby. Drobný hmotný majetok od 170 Eur do 1.700 €, ktorý podľa rozhodnutia účtovnej jednotky nie je dlhodobým hmotným majetkom sa účtuje na účte 501 – spotreba materiálu a na podsúvahovom účte 771 – drobný hmotný majetok.

5. Zásady pre zohľadnenie zníženia hodnoty majetku.

Prechodné zníženie hodnoty majetku sa vyjadruje opravnou položkou.

Účtovná jednotka tvorila opravné položky k

- | | | |
|-------------------------------------|------------------------------|---|
| - odpisovanému dlhodobému majetku | <input type="checkbox"/> áno | <input checked="" type="checkbox"/> nie |
| - neodpisovanému dlhodobému majetku | <input type="checkbox"/> áno | <input checked="" type="checkbox"/> nie |
| - nedokončeným investíciám | <input type="checkbox"/> áno | <input checked="" type="checkbox"/> nie |
| - dlhodobému finančnému majetku | <input type="checkbox"/> áno | <input checked="" type="checkbox"/> nie |
| - zásobám | <input type="checkbox"/> áno | <input checked="" type="checkbox"/> nie |
| - pohľadávkam | <input type="checkbox"/> áno | <input checked="" type="checkbox"/> nie |

Účtovná jednotka tvorí opravné položky k nedokončeným investíciám podľa vnútorného predpisu účtovnej jednotky .

Účtovná jednotka tvorí opravné položky k dlhodobému finančnému majetku podľa vnútorného predpisu účtovnej jednotky.

Účtovná jednotka tvorila opravné položky k pohľadávkam v rámci hlavnej činnosti, pri ktorých je riziko, že ich dlžník úplne alebo čiastočne nezaplatí, ak od splatnosti pohľadávky uplynula doba dlhšia ako:

	najviac do výšky	% menovitej hodnoty pohľadávky bez príslušenstva
	najviac do výšky	% menovitej hodnoty pohľadávky bez príslušenstva
	najviac do výšky	% menovitej hodnoty pohľadávky bez príslušenstva

Účtovná jednotka tvorí opravné položky k pohľadávkam v rámci podnikateľskej činnosti, podľa ustanovenia § 20 zákona č.595/2003 Z.z. o dani z príjmov v z.n.p..

6. Zásady pre vykazovanie transferov.

O nároku na dotácie zo štátneho rozpočtu sa účtuje, ak je takmer isté, že sa splnia všetky podmienky súvisiace s dotáciou a súčasne, že sa dotácia poskytne.

Bežný transfer

- prijatý od iných subjektov ako od zriaďovateľa - sa zúčtuje do výnosov vo vecnej a časovej súvislosti s nákladmi hradenými z tohto transferu
- prijatý od zriaďovateľa - sa zúčtuje do výnosov vo vecnej a časovej súvislosti s výdavkami z tohto transferu
- poskytnutý iným subjektom ako zriadeným organizáciám - sa zúčtuje do nákladov po splnení podmienok

- poskytnutý zriadeným rozpočtovým a príspevkovým organizáciám - sa zúčtuje do nákladov pri poskytnutí transferu

Kapitálový transfer

- prijatý od iných subjektov ako od zriaďovateľa - sa zúčtuje do výnosov vo vecnej a časovej súvislosti s nákladmi z majetku obstaraného z tohto kapitálového transferu (napr. s odpismi, s opravnou položkou, so zostatkovou cenou vyradeného dlhodobého majetku).
- prijatý od zriaďovateľa - sa zúčtuje do výnosov vo vecnej a časovej súvislosti s nákladmi z majetku obstaraného z tohto kapitálového transferu (napr. s odpismi, s opravnou položkou, so zostatkovou cenou vyradeného dlhodobého majetku).
- poskytnutý iným subjektom ako zriadeným organizáciám - sa zúčtuje do nákladov po splnení podmienok
- poskytnutý zriadeným rozpočtovým a príspevkovým organizáciám - sa zúčtuje do nákladov vo vecnej a časovej súvislosti s nákladmi z majetku účtovanými v zriadených organizáciách

7. Spôsob prepočtu údajov v cudzích menách na menu euro.

Majetok a záväzky vyjadrené v cudzej mene sa ku dňu uskutočnenia účtovného prípadu prepočítavajú na menu euro referenčným výmenným kurzom určeným a vyhláseným Európskou centrálnou bankou alebo Národnou bankou Slovenska v deň predchádzajúci dňu uskutočnenia účtovného prípadu.

Na ocenenie prírastku cudzej meny nakúpenej za euro sa použije kurz, za ktorý bola táto cudzia mena nakúpená.

Na úbytok rovnakej cudzej meny v hotovosti alebo z devízového účtu sa na prepočet cudzej meny na eurá použije referenčný výmenný kurz určený a vyhlásený Európskou centrálnou bankou alebo Národnou bankou Slovenska v deň predchádzajúci dňu uskutočnenia účtovného prípadu.

Majetok a záväzky vyjadrené v cudzej mene (okrem prijatých a poskytnutých preddavkov) sa ku dňu, ku ktorému sa zostavuje účtovná závierka, prepočítavajú na menu euro referenčným výmenným kurzom určeným a vyhláseným Európskou centrálnou bankou alebo Národnou bankou Slovenska v deň, ku ktorému sa zostavuje účtovná závierka, a účtujú sa s vplyvom na výsledok hospodárenia.

Prijaté a poskytnuté preddavky v cudzej mene prostredníctvom účtu vedeného v tejto cudzej mene sa prepočítavajú na menu euro referenčným výmenným kurzom určeným a vyhláseným Európskou centrálnou bankou alebo Národnou bankou Slovenska v deň predchádzajúci dňu uskutočnenia účtovného prípadu. Ku dňu, ku ktorému sa zostavuje účtovná závierka, sa už neprepočítavajú.

Prijaté a poskytnuté preddavky v cudzej mene na účet zriadený v eurách a z účtu zriadeného v eurách sa prepočítavajú na menu euro kurzom, za ktorý boli tieto hodnoty nakúpené alebo predané. Ku dňu, ku ktorému sa zostavuje účtovná závierka, sa už neprepočítavajú.

Čl. III

Informácie o údajoch na strane aktív súvahy

A Neobežný majetok

1. Dlhodobý nehmotný majetok a dlhodobý hmotný majetok

a) prehľad o pohybe dlhodobého majetku (tabuľka č.1)

Textová časť k tabuľke č.1 - V roku 2025 účtovná jednotka zaznamenala pohyb na účte 021, 022:

Účet	Opis významnej položky prírastkov a úbytkov dlhodobého majetku	Prírastok v €	Úbytok v €
021	Stavby	11 000,00	54 089,11
022	Samostatné hnutelné veci a súbory	6 587,83	0

b) spôsob a výška poistenia dlhodobého nehmotného majetku a dlhodobého hmotného majetku

Druh poisteného majetku	Spôsob poistenia, hodnota poisteného majetku	Výška poistenia
Dlhodobý majetok RO	Živelné riziko	8 691 579,34 €
Súbor DHIM, HIM, operatívna evidencia	Živelné riziko	242 713,26 €

Rámcovou dohodou na poistenie majetku a poistenie zodpovednosti za škodu je u zriaďovateľa spolupoistený nasledovný majetok:

Živelné riziko: umelecké diela a zbierky – veci zvláštnej hodnoty-súbor, obstaranie hmotných investícií, peniaze a cennosti, súbor zásob, vypratávacie a demolačné práce

Krádež: stavebné súčasti a prísl. nehnuteľností, hnutelný majetok, umelecké diela, zbierky-veci zvláštnej hodnoty- súbor, zásoby, peniaze a cennosti v trezore, peniaze, ceniny-preprava poslom

Lom stroja - strojné riziko : stroje, prístroje a zariadenia – súbor – strojné riziko

Lom skla: Súbor pevne vsadeného skla

- c) **zriadenie záložného práva** na dlhodobý nehmotný majetok a dlhodobý hmotný majetok alebo obmedzenie práva nakladať s dlhodobým majetkom

Predmet záložného práva	Účel	Suma	Záložné právo v prospech
		0	
		0	

- d) **opis a hodnota dlhodobého majetku vo vlastníctve účtovnej jednotky alebo v správe účtovnej jednotky**

Majetok, ku ktorému má účtovná jednotka vlastnícke právo	Suma
Pozemky	0,00
Budovy, stavby	346 757,74
Stroje, prístroje, zariadenia, inventár	107 568,15
Dopravné prostriedky	0
Majetok v správe účtovnej jednotky RO	454 325,89

- e) **opis a hodnota majetku, ku ktorému účtovná jednotka nemá vlastnícke právo**

Majetok, ku ktorému nemá účtovná jednotka vlastnícke právo	Suma
Majetok, ktorý využíva účtovná jednotka na základe zmluvy o výpožičke	0
Majetok, ktorý využíva účtovná jednotka na základe zmluvy o finančnom prenájme	0

- f) opis dôvodov **zvýšenia, zníženia a zrušenia opravných položiek** k dlhodobému nehmotnému majetku a dlhodobému hmotnému majetku.

V roku 2025 nebola vytvorená, ani zrušená opravná položka k dlhodobému nehmotnému majetku a dlhodobému hmotnému majetku.

Druh DM, ku ktorému bola tvorená opravná položka	Zostatok OP k 31.12.2024	Zvýšenie OP	Zníženie OP	Zrušenie OP	Zostatok OP k 31.12.2025	Dôvod zvýšenie, zníženia a zrušenia OP
	0	0	0	0	0	
	0	0	0	0	0	

2. Dlhodobý finančný majetok

- a) **prehľad o pohybe dlhodobého finančného majetku** - tabuľka č.1

- b) opis dôvodov **zvýšenia, zníženia a zrušenia opravných položiek** k dlhodobému finančnému majetku

Základná škola, Nábřežie Dr.A.Stodolu , 031 01 Liptovský Mikuláš
Poznámky individuálnej účtovnej zvierky zostavenej k 31. decembru 2025

Druh DFM	Suma OP	Dôvod zvýšenie, zníženia a zrušenia OP
	0	
	0	

V roku 2025 nebola vytvorená, ani zrušená opravná položka k dlhodobému finančnému majetku

3. Majetkové podiely účtovnej jednotky v iných spoločnostiach

Informácia o spoločnostiach, v ktorých má účtovná jednotka majetkový podiel (riadky 025 až 026 súvahy):

Názov spoločnosti	Právna forma	Základné imanie (ZI) spoločnosti v peňažných jednotkách	Podiel ÚJ na základnom imaní (ZI) spoločnosti v %	Podiel ÚJ na hlasovacích právach v %	Hodnota vlastného imania spoločnosti v eurách k 31.12.2025	Hodnota vlastného imania spoločnosti v eurách k 31.12.2024	Účtovná hodnota vykázaná v súvahe ÚJ k 31.12.2025	Účtovná hodnota vykázaná v súvahe ÚJ k 31.12.2024

4. Dlhové cenné papiere a realizovateľné cenné papiere, dlhodobé pôžičky a ostatný dlhodobý finančný majetok

a) dlhové cenné papiere držané do splatnosti a realizovateľné cenné papiere (riadky 027 až 028 súvahy):

Názov emitenta	Druh cenného papiera	Mena cenného papiera	Výnos v %	Dátum splatnosti	Účtovná hodnota vykázaná v súvahe účtovnej jednotky k 31.12.2025	Účtovná hodnota vykázaná v súvahe účtovnej jednotky k 31.12.2024
					0	0
					0	0

b) dlhodobé pôžičky (riadky 029 až 030 súvahy):

Názov dlžníka	Výnos v %	Mena	Dátum splatnosti	Účtovná hodnota vykázaná v súvahe účtovnej jednotky k 31.12.2025	Účtovná hodnota vykázaná v súvahe účtovnej jednotky k 31.12.2024	Popis zabezpečenia pôžičky
				0	0	
				0	0	
				0	0	

c) významné položky ostatného dlhodobého finančného majetku (riadok 031 súvahy):

Významné položky ostatného DFM	Hodnota k 31.12.2025	Hodnota 31.12.2024
	0	0
	0	0

B Obežný majetok

1. Zásoby

a) vývoj opravnej položky k zásobám - tabuľka č.2

Opis dôvodov tvorby, zníženia a zrušenia opravných položiek k zásobám

Konkrétny druh zásob	Suma OP	Dôvod tvorby, zníženia a zrušenia OP
	0	
	0	

b) zásoby, na ktoré je zriadené **záložné právo** a výška zásob, pri ktorých má účtovná jednotka obmedzené právo s nimi nakladať

Základná škola, Nábrežie Dr.A.Stodolu , 031 01 Liptovský Mikuláš
Poznámky individuálnej účtovnej závierky zostavenej k 31. decembru 2025

Druh zásob	Hodnota zásob
Záložné právo k zásobám	0
Obmedzené právo nakladať so zásobami	0

c) spôsob a výška poistenia zásob

Druh zásob	Spôsob poistenia	Výška poistenia
Súbor zásob	Živelné riziko	300 000 €
Zásoby	Krádež	20 000 €

Poistenie zásob je riešené rámcovou dohodou na poistenie majetku a poistenie zodpovednosti za škodu u zriaďovateľa.

2. Pohľadávky

a) opis významných pohľadávok podľa jednotlivých položiek súvahy

Pohľadávky	Riadok súvahy	Hodnota pohľadávok brutto	Hodnota pohľadávok netto	Opis
Pow-en, a.s.	065	5 025,42	5 025,42	Dobropis za energie
Energie2, a.s.	065	213,18	213,18	Dobropis za energie

b) vývoj opravnej položky k pohľadávkam - tabuľka č.3

V roku 2024 nebola vytvorená, ani zrušená opravná položka k pohľadávkam

Pohľadávky, ku ktorým bola tvorená opravná položka	Zostatok OP k 31.12.2024	Zvýšenie OP	Zníženie OP	Zrušenie OP	Zostatok OP k 31.12.2025	Dôvod zvýšenie, zníženia a zrušenia OP
	0	0	0	0	0	
	0	0	0	0	0	

c) pohľadávky podľa doby splatnosti (riadky 048 a 060 súvahy) - tabuľka č.4

Pohľadávky	Zostatok k 31.12.2024	Zostatok k 31.12.2025	Z toho pohľadávky po lehote splatnosti - suma, popis
Dlhodobé pohľadávky z toho:	0	0	0
Krátkodobé pohľadávky z toho:	444,38	5 632,18	0
- nájom	405,33	0	0
- ostatné	39,05	39,05	0
- dobropis energie	0	5 238,60	0
- refakturácia za energie	0	354,53	0

d) pohľadávky podľa zostatkovej doby splatnosti (riadky 048 a 060 súvahy) - tabuľka č.4

Pohľadávky	Zostatok k 31.12.2025	Zostatok k 31.12.2024
Pohľadávky z toho:	5 632,18	444,38
a) so zostatkovou dobou splatnosti do 1 roka z toho:	5 632,18	444,38
- dobropis energie	5 238,60	405,33
- refakturácia energie	354,53	0
- ostatné	39,05	39,05
b) so zostatkovou dobou splatnosti od 1 roka do 5 rokov z toho:	0	0
-		
-		
c) so zostatkovou dobou splatnosti nad 5 rokov z toho:	0	0
-		

e) pohľadávky zabezpečené **záložným právom** alebo **inou formou zabezpečenia**

Opis predmetu záložného práva	Hodnota predmetu	Hodnota pohľadávky
Pohľadávky kryté záložným právom alebo inou formou zabezpečenia (uviest' inú formu zabezpečenia)	0	0

f) pohľadávky, na ktoré sa zriadilo **záložné právo** a výška pohľadávok, pri ktorých má účtovná jednotka **obmedzené právo s nimi nakladať**

Druh pohľadávok	Hodnota pohľadávok
Hodnota pohľadávok, na ktoré sa zriadilo záložné právo	0
Hodnota pohľadávok pri ktorých je obmedzené právo s nimi nakladať	0

3. Finančný majetok

a) opis významných zložiek **krátkodobého finančného majetku**

Krátkodobý finančný majetok	Zostatok k 31.12.2025	Zostatok k 31.12.2024
Pokladnica	0	0
Ceniny	0	0
Bankové účty – školská jedáleň	3 218,76	2 964,67
Bankové účty – sociálny fond	11 136,48	11 204,33
Bankové účty – depozit	41 735,41	48 297,26
Spolu r.085 súvaha	56 090,65	76 439,26

b) krátkodobý finančný majetok, na ktorý je zriadené **záložné právo** a krátkodobý finančný majetok, pri ktorom má účtovná jednotka **obmedzené právo s ním nakladať**

Druh krátkodobého finančného majetku	Hodnota krátkodobého finančného majetku
Krátkodobý finančný majetok, na ktorý bolo zriadené záložné právo	0
Krátkodobý finančný majetok, pri ktorom je obmedzené právo s ním nakladať	0

4. Poskytnuté návratné finančné výpomoci (riadky 098 a 104 súvahy):

Popis a hodnota poskytnutých návratných finančných výpomoci podľa jednotlivých druhov výpomoci v členení na **dlhodobé** návratné výpomoci a **krátkodobé** návratné finančné výpomoci

Názov dlžníka	Výnos v %	Mena	Dátum splatnosti	Výška návratnej finančnej výpomoci k 31.12.2025	Výška návratnej finančnej výpomoci k 31.12.2024
				0	0
				0	0
				0	0

5. Časové rozlíšenie

Významné položky časového rozlíšenia **nákladov budúcich období** a **príjmov budúcich období**

Opis jednotlivých významných položiek časového rozlíšenia	Zostatok k 31.12.2025	Zostatok k 31.12.2024
Náklady budúcich období spolu z toho:	1 220,42	1 632,45
- predplatné	292,00	1 632,45
- licenčné poplatky	928,42	0
Príjmy budúcich období spolu z toho:	0	0
-		
-		

Čl. IV

Informácie o údajoch na strane pasív súvahy

A Vlastné imanie - tabuľka č.5

Názov položky Účet	Zostatok k 31.12.2024	Prírastky	Úbytk y	Presuny	Zostatok k 31.12.2025	Opis jednotlivých položiek a opis zmien jednotlivých položiek vlastného imania, najmä zmeny oceňovacích rozdielov, opravy významných chýb minulých rokov
428 - Nevysporiadaný výsledok hospodárenia minulých rokov	-18 997,50			8 574,48	-10 423,02	
Výsledok hospodárenia (431)	8 574,48	3 220,14		-8 574,48	3 220,14	Presuny : preúčtovanie HV za rok 2024

B Závazky

1. Rezervy - tabuľka č.6-7

Predpokladaný rok použitia rezerv a opis významných položiek rezerv

Názov položky / Suma	Predpokladaný rok použitia
0	
0	

V roku 2024 sa neúčtovalo o rezervách k záväzkom.

2. Závazky podľa doby splatnosti

a) záväzky podľa **doby splatnosti** (riadky 140 a 151 súvahy) - tabuľka č.8

Textová časť k tabuľke č.8 - účtovná jednotka neeviduje žiadne záväzky po lehote splatnosti

Závazky	Zostatok k 31.12.2025	Zostatok k 31.12.2024
Dlhodobé záväzky z toho:	11 611,71	11 746,94
- záväzky zo sociálneho fondu	11 611,71	11 746,94
- záväzky z poskytnutého úveru zo ŠFRB	0	0
- záväzky z investičného dodávateľského úveru	0	0
- záväzky z dodávateľského prevádzkového úveru	0	0
- záväzky z finančnej zábezpeky na nájomné v bytovkách zo ŠFRB	0	0
Krátkodobé záväzky z toho:	56 309,28	61 529,96
- záväzky voči dodávateľom	5 960,56	7 680,21
- záväzky voči zamestnancom	27 817,69	31 304,95
- záväzky voči poisťovniam	18 101,87	19 411,16
- záväzky voči daňovému úradu	2 987,65	3 133,64
- záväzky voči štátnemu rozpočtu		
- záväzky z finančnej zábezpeky na verejné obstarávanie		
- ostatné záväzky	367,15	
- prijaté preddavky	1 074,16	

b) záväzky podľa **zostatkovej doby splatnosti** (riadky 140 a 151 súvahy) - tabuľka č.8

Závazky	Zostatok k 31.12.2025	Zostatok k 31.12.2024
Závazky z toho:	67 920,99	73 276,90
a) so zostatkovou dobou splatnosti do 1 roka z toho:	56 309,28	61 529,96
- energie, telekomunikácie...	5 960,56	6 253,34
- preddavky ŠJ	1 174,16	1 426,87
- Ostatné (zamestnanci, poisťovne, DU, ostatné)	49 274,56	53 849,75
-		
-		

Základná škola, Nábrežie Dr.A.Stodolu , 031 01 Liptovský Mikuláš
Poznámky individuálnej účtovnej závierky zostavenej k 31. decembru 2025

b) so zostatkovou dobou splatnosti od 1 roka do 5 rokov z toho:	11 611,71	11 746,94
- SF	11 611,71	11 746,94
-		
c) so zostatkovou dobou splatnosti nad 5 rokov z toho:	0	0
-		

c) popis významných položiek záväzkov

Zväzok	Hodnota záväzku k 31.12.2025	Hodnota záväzku k 31.12.2024	Opis
LMT a.s.	5 165,18	3 983,96	Teplo
Liptovská vodárenská spoločnosť, a.s.	83,10	1 492,14	Voda
Pow-en, a.s.	0	787,84	El. energia
Slovak Telekom, a.s.	50,02	0	Telefónne poplatky

3. Bankové úvery a ostatné prijaté návratné finančné výpomoci

a) dlhodobé bankové úvery a krátkodobé bankové úvery - tabuľka č.9

V roku 2024 RO neprijala žiadny bankový úver .

b) opis zabezpečenia dlhodobého bankového úveru alebo krátkodobého bankového úveru

Druh bankového úveru podľa splatnosti /krátkodobý, dlhodobý/	Opis zabezpečenia dlhodobého bankového úveru alebo krátkodobého bankového úveru

c) dlhodobé emitované dlhopisy a krátkodobé emitované dlhopisy (riadky 150 a 176 súvahy)

Druh cenného papiera	Mena, v ktorej sú cenné papiere vydané	Úroková sadzba v %	Dátum splatnosti	Stav k 31.12.2025	Stav k 31.12.2024

d) prijaté dlhodobé návratné finančné výpomoci a krátkodobé návratné finančné výpomoci

Poskytovateľ návratnej výpomoci	Druh prijatej návratnej výpomoci /krátkodobá, dlhodobá/	Účel použitia	Dátum splatnosti	Výška prijatej návratnej výpomoci k 31.12.2025	Výška prijatej návratnej výpomoci k 31.12.2024

4. Časové rozlíšenie

a) opis významných položiek časového rozlíšenia výdavkov budúcich období a výnosov budúcich období

Opis významnej položky časového rozlíšenia	Zostatok k 31.12.2025	Zostatok k 31.12.2024
Výdavky budúcich období spolu z toho:	0	0
-		
Výnosy budúcich období spolu z toho:	94,81	94,81
-		

b) informácia o prijatých kapitálových transferoch zaúčtovaných na účte 384

Kapitálový transfer na:	Stav k 31.12.2025	Stav k 31.12.2024
- obstaranie majetku DigiEDU	13 895,39	0
-	0	0

Čl. V
Informácie o výnosoch a nákladoch

1. Výnosy - opis a výška významných položiek výnosov

Opis /číslo účtu a názov/	Suma k 31.12.2025	Suma k 31.12.2024
a) tržby za vlastné výkony a tovar	0	1 661,28
602 - Tržby z predaja služieb z toho:	0	1 661,28
- školné	0	1 661,28
- strava	0	0
604 - Tržby za tovar z toho:		
-		
607 - Výnosy z nehnuteľnosti na predaj z toho:		
-		
b) zmena stavu vnútroorganizačných zásob	0	0
c) aktívacia	0	0
622 - Aktivácia vnútroorganizačných služieb z toho:		
-		
624 - Aktivácia DHM z toho:		
-		
d) daňové a colné výnosy a výnosy z poplatkov	0	0
632 - Daňové výnosy samosprávy z toho:		
- podielové dane		
- daň z nehnuteľností		
- daň za psa		
633 - Výnosy z poplatkov z toho:		
- správne poplatky		
- KO a DSO		
e) finančné výnosy	0	0
661 - Tržby z predaja CP z toho:		
- predaj akcií		
662 - Úroky z toho:		
-		
668 - Ostatné finančné výnosy z toho:		
-		
f) výnosy z transferov a rozpočtových príjmov v obciach, VÚC a v RO a PO zriadených obcou alebo VÚC	835 148,95	817 607,90
691 - Výnosy z bežných transferov z rozpočtu obce, VÚC z toho:	95 606,65	100 972,50
- bežný transfer na ZŠ	21 321,65	48 286,60
- bežný transfer na školský klub	28 310,00	25 204,65
- bežný transfer na školskú jedáleň	45 975,00	27 481,25
692 - Výnosy z kapitálových transferov z rozpočtu obce, VÚC z toho:	11 913,00	9 286,00
- zúčtovanie kapitálového transferu zriaďovateľa	11 913,00	9 286,00
693 - Výnosy samosprávy z bežných transferov zo ŠR z toho:	724 797,30	707 349,40
- bežný transfer zo ŠR	-	707 349,40
- bežný transfer z UPSVaR na stravovanie	3 979,10	
- bežný transfer na normatívne financovanie	567 550,25	
- bežný transfer na lyžiarsky kurz	2 400,00	
- bežný transfer na vzdelávacie poukazy	4 941,58	
- bežný transfer na školský podporný tím	9 320,00	
- bežný transfer na deti zo soc. znevýhodneného prostredia	10 400,00	
- bežný transfer na asistenta	88 240,00	
- bežný transfer na školu v prírode	1 500,00	
- bežný transfer na edukačné publikácie	4 516,00	
- transfer z ESF na projekt „Podpora pomáhajúcich profesií III.“	31 435,77	
- bežný transfer z UPSVaR šk.pomôcky pre deti v hmotnej núdzi	514,60	
694 - Výnosy samosprávy z kapitálových transferov zo ŠR z toho:	2 832,00	0
- zúčtovanie kapitálového transferu zo ŠR	2 832,00	0
695 - Výnosy samosprávy z bežných transferov od EÚ z toho:		
-		

Základná škola, Nábrežie Dr.A.Stodolu , 031 01 Liptovský Mikuláš
Poznámky individuálnej účtovnej závierky zostavenej k 31. decembru 2025

696 - Výnosy samosprávy z kapitálových transferov od EÚ z toho: - zúčtovanie kapitálového transferu od EÚ		
697 - Výnosy samosprávy z bežných transferov od ostatných subjektov mimo verejnej správy z toho: - dary		
698 - Výnosy samosprávy z kapitálových transferov od ostatných subjektov mimo verejnej správy z toho: - zúčtovanie kapitálového transferu od ostatných subjektov mimo verejnej správy		
699 - Výnosy samosprávy z odvodu rozpočtových príjmov z toho: - zinkasované príjmy RO		
g) ostatné výnosy	25 587,69	55 299,92
641 - Tržby z predaja DNM a DHM z toho: -		
642 - Tržby z predaja materiálu z toho:		
644 - Zmluvné pokuty, penále a úroky z omeškania z toho:		
645 - Ostatné pokuty, penále a úroky z omeškania z toho:		
646 - Výnosy z odpísaných pohľadávok z toho: -		
648 - Ostatné výnosy z toho: - ŠJ - Nájom - Iné (dobropisy, refakturácie, iné)	25 587,69 760,00 13 892,00 10 935,69	55 299,92 507,27 34 984,96 19 807,71
h) zúčtovanie rezerv, opravných položiek, časového rozlíšenia	0	0
653 - Zúčtovanie ostatných rezerv z prevádzkovej činnosti z toho: -		

Najväčší podiel na výnosoch tvorili výnosy:

- Ostatné výnosy 25 587,69 €
- Výnosy z bežných transferov zo ŠR, subjektov verejnej správy vo výške 724 797,30 € (účet 693)
- Výnosy z bežných transferov od zriaďovateľa vo výške 95 606,65 € (účet 691)
- Výnosy z kapitálových transferov od zriaďovateľa vo výške 11 913,00 € (účet 692)

2. Náklady - opis a výška významných položiek nákladov

Opis /číslo účtu a názov/	Suma k 31.12.2025	Suma k 31.12.2024
a) spotrebované nákupy	112 817,18	150 339,45
501 - Spotreba materiálu z toho: - ŠJ - Drobný majetok – podsúvaha, OTE - Všeobecný materiál - Kancelárske potreby, tlačivá - Čistiace a hygienické potreby - Spotrebný materiál - Učebné pomôcky - OOPP	22 767,69 0 7 988,83 661,05 5 024,92 1 216,58 1 706,76 5 587,45 582,10	60 606,44 0 43 411,02 17 195,42
502 - Spotreba energie z toho: - elektrická energia - voda - plyn - teplo	90 049,49 15 091,46 4 253,40 612,00 70 092,63	89 733,01 10 051,19 5 960,10 787,19 72 934,53
507 - Predaná nehnuteľnosť z toho: -	0	0
b) služby	34 938,03	35 955,74
511 - Opravy a udržiavanie z toho: - oprava samostatne hnutel'ného majetku - oprava budov	2 135,31 361,20 1 774,11	9 967,45 0 9 967,45
512 - Cestovné	28,10	83,00

Základná škola, Nábrežie Dr.A.Stodolu , 031 01 Liptovský Mikuláš
Poznámky individuálnej účtovnej závierky zostavenej k 31. decembru 2025

513 - Náklady na reprezentáciu z toho:	118,65	1 507,40
- K výročiu školy	0	950,00
- rôzne	118,65	0
518 - Ostatné služby z toho:	32 655,97	24 397,89
- Rôzne (telef, pošt.sl, preprava, revízie, likvidácia odp., aktivity, iné)	83,50	24 397,89
- Licenčné poplatky	4 514,29	
- Služby v oblasti informačno-komunikačných technológií	5 530,03	
- Stočné	2 479,72	
- Telekomunikačné služby	1 377,86	
- Doprava, preprava	2 276,83	
- Nájomné	640,00	
- Školenie, kurzy, semináre	626,50	
- Poštovné služby	205,00	
- Likvidácia odpadu	470,00	
- Personálne a mzdové služby	2 541,10	
- Poradenstvo – rôzne	2 420,58	
- Údržba, revízie	6 392,56	
- Voľnočasové aktivity detí	3 098,00	
c) osobné náklady	654 650,48	609 086,53
521 - Mzdové náklady	468 266,10	436 293,75
524 - Záonné sociálne náklady	167 582,07	156 778,96
525 - Ostatné sociálne náklady	2 246,88	0
527 - Záonné sociálne náklady	16 555,43	16 013,82
d) dane a poplatky	1 100,11	1 006,50
532 - Daň z nehnuteľností	0	0
538 - Ostatné dane a poplatky z toho:	1 100,11	1 006,50
- Miestna daň a poplatky	1 100,11	1 006,50
e) odpisy, rezervy a opravné položky	9 081,00	9 286,00
551 - Odpisy DNM a DHM	9 081,00	9 286,00
553 - Tvorba ostatných rezerv z toho:	0	0
-		
558 - Tvorba ostatných opravných položiek z toho:	0	0
- k daňovým pohľadávkam		
- k nedaňovým pohľadávkam		
f) finančné náklady	213,95	177,75
561 - Predané CP a podiely z toho:	0	0
-		
562 - Úroky z toho:	0	0
-		
568 - Ostatné finančné náklady z toho:	213,95	177,75
- Bankové poplatky	213,95	177,75
g) náklady na transfery a náklady z odvodov príjmov	40 869,23	56438,57
584 - Náklady na transfery z rozpočtu obce, VÚC do RO, PO zriadených obcou alebo VÚC z toho:	0	0
- bežný transfer xxx		
- zúčtovanie kapitálového transferu u zriaďovateľa		
585 - Náklady na transfery z rozpočtu obce, VÚC ostatným subjektov verejnej správy z toho:	0	0
- bežný transfer xxx		
- kapitálový transfer		
586 - Náklady na transfery z rozpočtu obce, VÚC subjektov mimo verejnej správy z toho:	0	0
- bežný transfer ...		
- kapitálový transfer		
587 - Náklady na ostatné transfery z toho:	9,45	904,00
- bežný transfer dary	9,45	904,00
- kapitálový transfer	0	0
588 - Náklady z odvodu príjmov z toho:	35 266,65	55 534,57
- predpis odvodu príjmov RO	35 266,65	55 534,57

Základná škola, Nábrežie Dr.A.Stodolu , 031 01 Liptovský Mikuláš
Poznámky individuálnej účtovnej zvierky zostavenej k 31. decembru 2025

589 - Náklady z budúceho odvodu príjmov z toho:	5 593,13	0
- predpis budúceho odvodu príjmov RO	5 593,13	
h) ostatné náklady	3846,52	3 704,08
541 - ZC predaného DNM a DHM z toho:	0	0
-		
542 - Predaný materiál z toho:	0	0
-		
544 - Zmluvné pokuty, penále a úroky z omeškania z toho:	0	0
-		
545 - Ostatné pokuty, penále a úroky z omeškania z toho:	0	0
-		
546 - Odpis pohľadávky z toho:	0	0
-		
548 - Ostatné náklady na prevádzkovú činnosť z toho:	3 846,52	3 704,08
- Poistenie	3 846,52	3 637,37
- ŠJ	0	66,71
549 - Manká a škody z toho:	0	0
-		
i) dane z príjmov	0	0
591 – Splatná daň z príjmov	0	0

Najväčší podiel na nákladoch tvorili náklady:

- spotreba materiálu vo výške 22 767,69 €
- náklady za energie vo výške 90 049,49 €,
- mzdové náklady vo výške 468 266,10 €
- sociálne náklady vo výške 167 582,07 €
- služby vo výške 32 655,97 €
- odpisy vo výške 9 081,00 €
- náklady z odvodu príjmov RO vo výške 40 859,26 € (účet 588, 589)

Čl. VI

Informácie o údajoch na podsúvahových účtoch

1. Majetok a záväzky zabezpečené derivátmi

Opis významných položiek majetku a záväzkov	Hodnota majetku	Forma zabezpečenia
	0	
	0	

2. Ďalšie informácie - informácia k tabuľke č.10

Významné položky	Hodnota	Účet
Prenajatý majetok		
Majetok prijatý do úschovy		
Odpísané pohľadávky		
Prísne zúčtovateľné tlačivá		
Materiál v skladoch civilnej ochrany		
Prijaté depozitá a hypotéky		
Drobný nehmotný majetok		
Drobný hmotný majetok	86 501,95	771
Majetok vo výpožičke		
Iné		

Čl. VII Informácie o iných aktívach a iných pasívach

1. Iné aktíva a iné pasíva

a) **opis a hodnota iných aktív**, ktorými sa rozumie možný majetok, ktorý vznikol v dôsledku minulých udalostí a ktorého existencia alebo vlastníctvo závisí od toho, či nastane alebo nenastane jedna alebo viac neistých udalostí v budúcnosti, ktorých vznik nezávisí od účtovnej jednotky - tabuľka č.10.

Textová časť k tabuľke č.10 - riadok 07 obsahuje údaje o budúcom práve účtovnej jednotky zo zmlúv o poskytnutí nenávratného finančného príspevku.

Názov poskytovateľa nenávratného finančného príspevku	Číslo zmluvy	Predmet zmluvy	Hodnota zmluvy	Hodnota prefinancovaných nákladov z vlastných prostriedkov alebo z úverových zdrojov neuhradených/nerefundovaných poskytovateľom NFP k 31.12.2025
Národný inštitút vzdelávania a mládeže	2023_KGR_P OP3ZŠ_PKPO _400	Poskytnutie finančnej podpory pre Školy z prostriedkov Európskeho sociálneho fondu plus na projektové aktivity		1 376,00
Spolu				1 376,00

b) **opis a hodnota iných pasív**, vyplývajúcich zo súdnych rozhodnutí, z poskytnutých záruk, zo všeobecne záväzných právnych predpisov, z ručenia podľa jednotlivých druhov ručenia, takýmito inými pasívami sú:

- možná povinnosť**, ktorá vznikla ako dôsledok minulej udalosti a ktorej existencia závisí od toho, či nastane alebo nenastane jedna alebo viac neistých udalostí v budúcnosti, ktorých vznik nezávisí od účtovnej jednotky, alebo
- povinnosť**, ktorá vznikla ako dôsledok minulej udalosti, ale ktorá sa nevykazuje v súvahe, pretože nie je pravdepodobné, že na splnenie tejto povinnosti bude potrebný úbytok ekonomických úžitkov, alebo výška tejto povinnosti sa nedá spoľahlivo oceniť

Textová časť k tabuľke č.10 r.9

.....

c) zoznam **nehnutel'ných kultúrnych pamiatok** v správe alebo vo vlastníctve účtovnej jednotky - tabuľka č.11

Textová časť k tabuľke č.11

.....

d) informácia, či sú **iné aktíva a iné pasíva vykázané** voči účtovnej jednotke súhrnného celku

Informácia	Vykázané voči ÚJ súhrnného celku Áno/Nie	Hodnota celkom
Iné aktíva		0
Iné pasíva		0

e) **budúce nadobudnutie majetku na základe vyvolanej investície** x

.....

f) **stratové zmluvy a nevýhodné zmluvy** (Poznámka: Za stratové zmluvy a nevýhodné zmluvy sa považujú také zmluvy, pri ktorých náklady nevyhnutné na splnenie zmluvných povinností prevyšujú ekonomický úžitok, ktorý sa zo zmluvy očakáva.)

g) **očakávané pokuty a penále** x

2. Ostatné finančné povinnosti - tabuľka č.10

Významné položky ostatných finančných povinností, ktoré sa nevykazujú v účtovných výkazoch.

Textová časť k tabuľke č.10

ČI. VIII

Informácie o spriaznených osobách a o ekonomických vzťahoch účtovnej jednotky a spriaznených osôb

1. Informácie o spriaznených osobách a o ekonomických vzťahoch účtovnej jednotky a spriaznených osôb

a) zoznam obchodov, ktoré sa uskutočnili medzi účtovnou jednotkou a spriaznenými osobami

Spriaznená osoba	Druh obchodu/ druh transakcie	Hodnotové vyjadrenie obchodu/transakcie alebo percentuálne vyjadrenie obchodu/transakcie k celkovému objemu obchodov/transakcií realizovaných ÚJ	Informácia o neukončených obchodoch/transakciách v hodnotovom vyjadrení obchodu/transakcie alebo percentuálnom vyjadrení obchodu/transakcie k celkovému objemu obchodov/transakcií realizovaných ÚJ	Informácia o cenách/hodnotách realizovaných obchodov/transakcií medzi účtovnou jednotkou a spriaznenými osobami
	Kúpa			
	Predaj			
	Poskytnutie služby			
	Obchodné zastúpenie			
	Licencie			
	Transfery			
	Know-how			
	Úver, pôžička			
	Výpomoc			
	Záruka			
	Iné obchody			
a) Právnické osoby, ktoré sú vo vzťahu k účtovnej jednotke dcérskou účtovnou jednotkou alebo materskou účtovnou jednotkou napr. založené obchodné spoločnosti	Vklad od základného imania obchodnej spoločnosti Navýšenie základného imania obchodnej spoločnosti Poskytnutie návratnej finančnej výpomoci Splatenie poskytnutej návratnej finančnej výpomoci Poskytnutý transfer na bežné výdavky Poskytnutý transfer na kapitálové výdavky			
b) Zamestnanci zodpovedný				

Základná škola, Nábřežie Dr.A.Stodolu , 031 01 Liptovský Mikuláš
Poznámky individuálnej účtovnej závierky zostavenej k 31. decembru 2025

za riadenie a kontrolu činnosti účtovnej jednotky a ich blízke osoby a za osoby zodpovedné za riadenie a kontrolu činnosti účtovnej jednotky, ktoré nie sú zamestnancami a ich blízke osoby,				
c) právnické osoby, v ktorých fyzické osoby uvedené v písmene b) vykonávajú podstatný vplyv a to aj sprostredkovane,				
d) osoby, ktoré vykonávajú v účtovnej jednotke a súčasne v inej účtovnej jednotke prostredníctvom členov štatutárnych orgánov taký vplyv, že sú schopné ovplyvniť ekonomické zámery oboch účtovných jednotiek; vplyvom sa rozumie priamy vplyv aj sprostredkovaný vplyv,				
e) osoby, ktoré poskytli účtovnej jednotke úver, a z tohto dôvodu sú schopné ovplyvniť ekonomické vzťahy s účtovnou jednotkou,				
f) osoby, s ktorými účtovná jednotka realizuje taký objem obchodov, že je od týchto osôb hospodársky závislá.				

b) informácie o obchodoch podľa písmena a), ktoré sú rovnakého druhu a uvádzajú sa kumulovane

.....
.....

c) opis a hodnota podmienených záväzkov voči spriazneným osobám

Spriaznená osoba	Podmienené záväzky	Hodnota podmienených záväzkov

Čl. IX

Informácie o rozpočte a hodnotenie plnenia rozpočtu

Informácie o rozpočte a hodnotenie plnenia rozpočtu - tabuľka č.12-14

Textová časť k tabuľke č.12-14:

Rozpočet rozpočtovej organizácie bol schválený mestským zastupiteľstvom dňa 10.12.2024 uznesením č.120/2024

Základná škola, Nábrežie Dr.A.Stodolu , 031 01 Liptovský Mikuláš
Poznámky individuálnej účtovnej závierky zostavenej k 31. decembru 2025

- Zmeny rozpočtu:

Zmena	Dátum		Číslo rozpočtovej zmeny
Prvá zmena schválená dňa	24.02.2025	rozpočtovým opatrením č	ZR RZ1/2025
Druhá zmena schválená dňa	03.03.2025	rozpočtovým opatrením č	ZR RZ2/2025
Tretia zmena schválená dňa	16.04.2025	rozpočtovým opatrením č	ZR RZ3/2025
Štvrtá zmena schválená dňa	02.05.2025	rozpočtovým opatrením č	ZR RZ4/2025
Piata zmena schválená dňa	16.06.2025	rozpočtovým opatrením č	ZR RZ5/2025
Šiesta zmena schválená dňa	17.06.2025	rozpočtovým opatrením č	ZR RZ6/2025
Siedma zmena schválená dňa	18.06.2025	rozpočtovým opatrením č	ZR RZ7/2025
Osma zmena schválená dňa	25.08.2025	rozpočtovým opatrením č	ZR RZ8/2025
Deviata zmena schválená dňa	26.08.2025	rozpočtovým opatrením č	ZR RZ9/2025
Desiata zmena schválená dňa	16.09.2025	rozpočtovým opatrením č	ZR RZ10/2025
Jedenásta zmena schválená dňa	17.09.2025	rozpočtovým opatrením č	ZR RZ11/2025
Dvanásta zmena schválená dňa	18.09.2025	rozpočtovým opatrením č	ZR RZ12/2025
Trinásta zmena schválená dňa	16.10.2025	rozpočtovým opatrením č	ZR RZ13/2025
Štrnásť zmena schválená dňa	03.11.2025	rozpočtovým opatrením č	ZR RZ14/2025
Pätnásť zmena schválená dňa	04.11.2025	rozpočtovým opatrením č	ZR RZ15/2025
Šesťnásť zmena schválená dňa	05.11.2025	rozpočtovým opatrením č	ZR RZ16/2025
Sedemnásť zmena schválená dňa	01.12.2025	rozpočtovým opatrením č	ZR RZ17/2025
Osemnásť zmena schválená dňa	02.12.2025	rozpočtovým opatrením č	ZR RZ18/2025
Devätnásť zmena schválená dňa	03.12.2025	rozpočtovým opatrením č	ZR RZ19/2025
Dvadsať zmena schválená dňa	04.12.2025	rozpočtovým opatrením č	ZR RZ20/2025
Dvadsiataprvá zmena schválená dňa	05.12.2025	rozpočtovým opatrením č	ZR RZ21/2025
Dvadsiatadruhá zmena schválená dňa	08.12.2025	rozpočtovým opatrením č	ZR RZ22/2025
Dvadsiatatretia zmena schválená dňa	09.12.2025	rozpočtovým opatrením č	ZR RZ23/2025
Dvadsiatatvrtá zmena schválená dňa	10.12.2025	rozpočtovým opatrením č	ZR RZ24/2025
Dvadsiatapiata zmena schválená dňa	11.12.2025	rozpočtovým opatrením č	ZR RZ25/2025
Dvadsiatasiesta zmena schválená dňa	12.12.2025	rozpočtovým opatrením č	ZR RZ26/2025
Dvadsiatasiedma zmena schválená dňa	15.12.2025	rozpočtovým opatrením č	ZR RZ27/2025
Dvadsiataošma zmena schválená dňa	16.12.2025	rozpočtovým opatrením č	ZR RZ28/2025
Dvadsiatadeviata zmena schválená dňa	17.12.2025	rozpočtovým opatrením č	ZR RZ29/2025
Tridsať zmena schválená dňa	18.12.2025	rozpočtovým opatrením č	ZR RZ30/2025
Tridsiataprvá zmena schválená dňa	19.12.2025	rozpočtovým opatrením č	ZR RZ31/2025
Tridsiatadruhá zmena schválená dňa	22.12.2025	rozpočtovým opatrením č	ZR RZ32/2025

Čl. X

Informácie o skutočnostiach, ktoré nastali po dni, ku ktorému sa zostavuje účtovná závierka do dňa zostavenia účtovnej závierky

Informácie o skutočnostiach, ktoré nastali po dni, ku ktorému sa zostavuje účtovná závierka do dňa zostavenia účtovnej závierky

- a) pokles alebo zvýšenie trhovej ceny finančného majetku ako dôsledku okolností, ktoré nastali po dni, ku ktorému sa zostavuje účtovná závierka do dňa zostavenia účtovnej závierky s uvedením dôvodu týchto zmien,
- b) dôvody pre zmenu výšky rezerv a opravných položiek,
- c) zmeny významných položiek dlhodobého finančného majetku,
- d) vydané dlhopisy a iné cenné papiere,
- e) zmena právnej formy účtovnej jednotky,
- f) mimoriadne udalosti, ak majú vplyv na hospodárenie účtovnej jednotky, napríklad živelné pohromy,
- g) iné mimoriadne skutočnosti

Opis skutočností:

Po 31. decembri 2025 nenastali také udalosti, ktoré by si vyžadovali zverejnenie alebo vykázanie v účtovnej závierke za rok 2025.

Použité skratky:

Rozpočtová zmena ZR RZ - riaditeľská

Rozpočtová zmena ZR PZ - primátorská