

## Poznámky k 31.12.2025

### Čl. I Všeobecné údaje

#### 1. Identifikačné údaje účtovnej jednotky

a)	
Názov účtovnej jednotky	Základná škola Janka Kráľa
Sídlo účtovnej jednotky	Žiarska 679/13, Liptovský Mikuláš
IČO	37810421
Dátum zriadenia	01.04.2002
Spôsob zriadenia	rozhodnutím zriaďovateľa v súlade so zákonom o rozpočtových pravidlách verejnej správy
Názov zriaďovateľa	Mesto Liptovský Mikuláš
Sídlo zriaďovateľa	Štúrova 1989/41, Liptovský Mikuláš, 031 42
b) Právny dôvod na zostavenie účtovnej zvierky	<input checked="" type="checkbox"/> riadna <input type="checkbox"/> mimoriadna
c) Účtovná jednotka je súčasťou konsolidovaného celku	<input checked="" type="checkbox"/> áno <input type="checkbox"/> nie
d) Účtovná jednotka je súčasťou súhrnného celku verejnej správy	<input checked="" type="checkbox"/> áno <input type="checkbox"/> nie

#### 2. Opis činnosti účtovnej jednotky

Hlavná činnosť účtovnej jednotky	Poskytnúť základné vzdelanie, zabezpečovať rozumovú výchovu v zmysle zásad humanity a demokracie, pripravovať žiakov na ďalšie štúdium a prax. Zabezpečiť školské stravovanie zamerané na výrobu, konzumáciu, odbyt jedál a nápojov.
----------------------------------	--------------------------------------------------------------------------------------------------------------------------------------------------------------------------------------------------------------------------------------

#### 3. Informácie o štatutárnych zástupcoch a o organizačnej štruktúre účtovnej jednotky

Štatutárny zástupca (meno a priezvisko) Funkcia	PhDr. Eva Vondráková riaditeľka
Štatutárny zástupca (meno a priezvisko) Funkcia	PeaDr. Lenka Geibová zástupca

	Bežné účtovné obdobie	Predchádzajúce účtovné obdobie
Priemerný prepočítaný počet zamestnancov počas účtovného obdobia	72,72	70,16
z toho: - počet vedúcich zamestnancov	4	4
Počet dobrovoľníkov, ktorí vykonávali dobrovoľnícku činnosť pre účtovnú jednotku počas účtovného obdobia		

Organizačná štruktúra účtovnej jednotky:

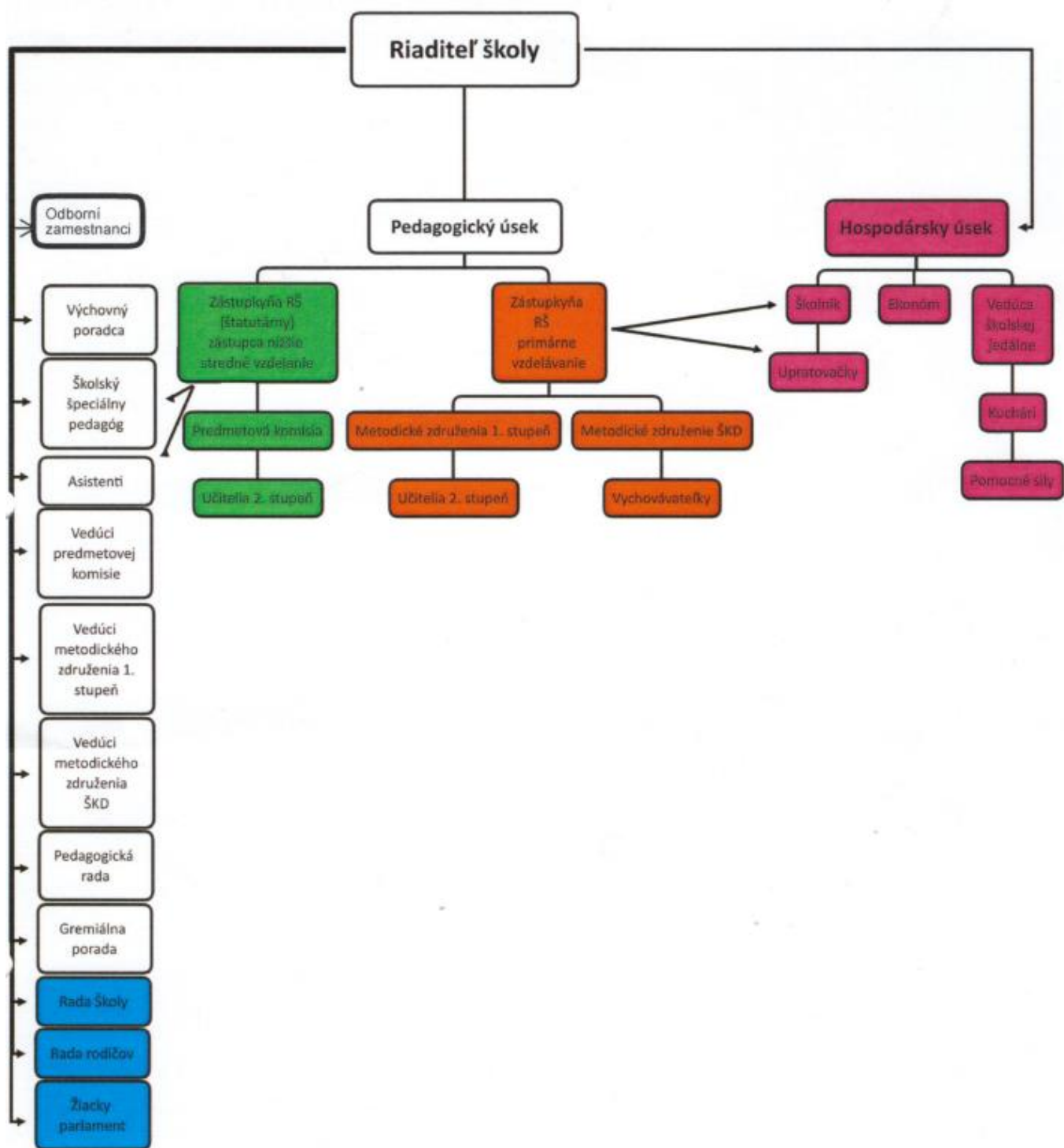

## Čl. II

### Informácie o účtovných zásadách a účtovných metódach

1. Účtovná závierka je zostavená za splnenia predpokladu nepretržitého pokračovania účtovnej jednotky vo svojej činnosti  áno  nie

2. Zmeny účtovných metód a účtovných zásad

Účtovná jednotka zmenila účtovné metódy, účtovné zásady oproti predchádzajúcemu účtovnému obdobiu  áno  nie

Ak áno:

Druh zmeny	Dôvod zmeny	Vplyv zmeny na hodnotu majetku, záväzkov, vlastného imania a výsledku hospodárenia	Peňažné vyjadrenie

3. Spôsob ocenenia jednotlivých položiek majetku a záväzkov

Položky	Spôsob oceňovania
a) dlhodobý nehmotný majetok nakupovaný	obstarávacou cenou
b) dlhodobý nehmotný majetok vytvorený vlastnou činnosťou	vlastnými nákladmi
c) dlhodobý hmotný majetok nakupovaný	obstarávacou cenou
d) dlhodobý hmotný majetok vytvorený vlastnou činnosťou	vlastnými nákladmi
e) dlhodobý nehmotný majetok a dlhodobý hmotný majetok získaný bezodplatne	reálnou hodnotou
f) dlhodobý finančný majetok	obstarávacou cenou
g) zásoby nakupované	obstarávacou cenou
h) zásoby vytvorené vlastnou činnosťou	vlastnými nákladmi
i) zásoby získané bezodplatne	reálnou hodnotou
j) pohľadávky	menovitou hodnotou
k) krátkodobý finančný majetok	menovitou hodnotou
l) časové rozlíšenie na strane aktív	náklady budúcich období a príjmy budúcich období sa vykazujú vo výške, ktorá je potrebná na dodržanie zásady vecnej a časovej súvislosti s účtovným obdobím.
m) záväzky, vrátane dlhopisov, pôžičiek a úverov rezervy	menovitou hodnotou oceňujú sa v očakávanej výške záväzku alebo poistno-matematickými metódami
n) časové rozlíšenie na strane pasív	výdavky budúcich období a výnosy budúcich období sa vykazujú vo výške, ktorá je potrebná na dodržanie zásady vecnej a časovej súvislosti s účtovným obdobím.
o) deriváty pri nadobudnutí	reálnou hodnotou
p) majetok a záväzky zabezpečené derivátmi	reálnou hodnotou

#### 4. Spôsob zostavenia odpisového plánu pre dlhodobý majetok, doba odpisovania, sadzby odpisov a odpisové metódy pri stanovení účtovných odpisov

Odpisy dlhodobého nehmotného majetku a dlhodobého hmotného majetku sú stanovené tak, že sa vychádza z predpokladanej doby jeho užívania a predpokladaného priebehu jeho opotrebenia. Odpisovať sa začína prvým dňom mesiaca, v ktorom bol dlhodobý majetok uvedený do používania. Účtovné odpisy sa zaokrúhľujú na eurocenty. Metóda odpisovania sa používa lineárna. Účtovná jednotka zaraďuje majetok do odpisových skupín v zmysle zákona č.595/2003 Z.z. o dani z príjmov v z.n.p. Ak účtovná jednotka nemôže zaradiť majetok do 1. - 7. odpisovej skupiny, individuálne prehodnotí odpisový plán konkrétneho majetku podľa špecifických podmienok používania

Predpokladaná doba užívania a odpisové sadzby sú stanovené vnútorným predpisom:

Odpisová skupina	Predpokladaná doba používania v rokoch	Ročná odpisová sadzba v %
1	4	25
2	6	16,7
3	12	8,4
4	20	5,0
5	1	100
6	40	2,5
7	2	50

Drobný hmotný majetok od 170 Eur do 1.700 €, ktorý podľa rozhodnutia účtovnej jednotky nie je dlhodobým hmotným majetkom sa účtuje na účte 501 – spotreba materiálu a na podsúvahovom účte 771 – drobný hmotný majetok.

#### 5. Zásady pre zohľadnenie zníženia hodnoty majetku.

Prechodné zníženie hodnoty majetku sa vyjadruje opravnou položkou.

Účtovná jednotka podľa vnútorného predpisu tvorila opravné položky k:

- |                                     |                              |                                         |
|-------------------------------------|------------------------------|-----------------------------------------|
| - odpisovanému dlhodobému majetku   | <input type="checkbox"/> áno | <input checked="" type="checkbox"/> nie |
| - neodpisovanému dlhodobému majetku | <input type="checkbox"/> áno | <input checked="" type="checkbox"/> nie |
| - nedokončeným investíciám          | <input type="checkbox"/> áno | <input checked="" type="checkbox"/> nie |
| - dlhodobému finančnému majetku     | <input type="checkbox"/> áno | <input checked="" type="checkbox"/> nie |
| - zásobám                           | <input type="checkbox"/> áno | <input checked="" type="checkbox"/> nie |
| - pohľadávkam                       | <input type="checkbox"/> áno | <input checked="" type="checkbox"/> nie |

Účtovná jednotka netvorila opravné položky k nedokončeným investíciám podľa vnútorného predpisu účtovnej jednotky.

Účtovná jednotka netvorila opravné položky k dlhodobému finančnému majetku podľa vnútorného predpisu účtovnej jednotky.

Účtovná jednotka tvorila opravné položky k pohľadávkam v rámci hlavnej činnosti, pri ktorých je riziko, že ich dlžník úplne alebo čiastočne nezaplatí, ak od splatnosti pohľadávky uplynula doba dlhšia ako:

	najviac do výšky	%	menovitej hodnoty pohľadávky bez príslušenstva
	najviac do výšky	%	menovitej hodnoty pohľadávky bez príslušenstva
	najviac do výšky	%	menovitej hodnoty pohľadávky bez príslušenstva

Účtovná jednotka netvorila opravné položky k pohľadávkam v rámci hlavnej činnosti. Účtovná jednotka nevykonáva podnikateľskú činnosť.

## 6. Zásady pre vykazovanie transferov.

O nároku na dotácie zo štátneho rozpočtu sa účtuje, ak je takmer isté, že sa splnia všetky podmienky súvisiace s dotáciou a súčasne, že sa dotácia poskytne.

### Bežný transfer

- prijatý od iných subjektov ako od zriaďovateľa - sa zúčtuje do výnosov vo vecnej a časovej súvislosti s nákladmi hradenými z tohto transferu
- prijatý od zriaďovateľa - sa zúčtuje do výnosov vo vecnej a časovej súvislosti s výdavkami z tohto transferu
- poskytnutý iným subjektom ako zriadeným organizáciám - sa zúčtuje do nákladov po splnení podmienok
- poskytnutý zriadeným rozpočtovým a príspevkovým organizáciám - sa zúčtuje do nákladov pri poskytnutí transferu

### Kapitálový transfer

- prijatý od iných subjektov ako od zriaďovateľa - sa zúčtuje do výnosov vo vecnej a časovej súvislosti s nákladmi z majetku obstaraného z tohto kapitálového transferu (napr. s odpismi, s opravnou položkou, so zostatkovou cenou vyradeného dlhodobého majetku).
- prijatý od zriaďovateľa - sa zúčtuje do výnosov vo vecnej a časovej súvislosti s nákladmi z majetku obstaraného z tohto kapitálového transferu (napr. s odpismi, s opravnou položkou, so zostatkovou cenou vyradeného dlhodobého majetku).
- poskytnutý iným subjektom ako zriadeným organizáciám - sa zúčtuje do nákladov po splnení podmienok
- poskytnutý zriadeným rozpočtovým a príspevkovým organizáciám - sa zúčtuje do nákladov vo vecnej a časovej súvislosti s nákladmi z majetku účtovanými v zriadených organizáciách

## 7. Spôsob prepočtu údajov v cudzích menách na menu euro.

Majetok a záväzky vyjadrené v cudzej mene sa ku dňu uskutočnenia účtovného prípadu prepočítavajú na menu euro referenčným výmenným kurzom určeným a vyhláseným Európskou centrálnou bankou alebo Národnou bankou Slovenska v deň predchádzajúci dňu uskutočnenia účtovného prípadu.

Na ocenenie prírastku cudzej meny nakúpenej za euro sa použije kurz, za ktorý bola táto cudzia mena nakúpená.

Na úbytok rovnakej cudzej meny v hotovosti alebo z devízového účtu sa na prepočet cudzej meny na eurá použije referenčný výmenný kurz určený a vyhlásený Európskou centrálnou bankou alebo Národnou bankou Slovenska v deň predchádzajúci dňu uskutočnenia účtovného prípadu.

Majetok a záväzky vyjadrené v cudzej mene (okrem prijatých a poskytnutých preddavkov) sa ku dňu, ku ktorému sa zostavuje účtovná závierka, prepočítavajú na menu euro referenčným výmenným kurzom určeným a vyhláseným Európskou centrálnou bankou alebo Národnou bankou Slovenska v deň, ku ktorému sa zostavuje účtovná závierka, a účtujú sa s vplyvom na výsledok hospodárenia.

Prijaté a poskytnuté preddavky v cudzej mene prostredníctvom účtu vedeného v tejto cudzej mene sa prepočítavajú na menu euro referenčným výmenným kurzom určeným a vyhláseným Európskou centrálnou bankou alebo Národnou bankou Slovenska v deň predchádzajúci dňu uskutočnenia účtovného prípadu. Ku dňu, ku ktorému sa zostavuje účtovná závierka, sa už neprepočítavajú.

Prijaté a poskytnuté preddavky v cudzej mene na účet zriadený v eurách a z účtu zriadeného v eurách sa prepočítavajú na menu euro kurzom, za ktorý boli tieto hodnoty nakúpené alebo predané. Ku dňu, ku ktorému sa zostavuje účtovná závierka, sa už neprepočítavajú.

### Čl. III

#### Informácie o údajoch na strane aktív súvahy

#### A Neobežný majetok

##### 1. Dlhodobý nehmotný majetok a dlhodobý hmotný majetok

##### a) prehľad o pohybe dlhodobého majetku (tabuľka č.1)

Textová časť k tabuľke č.1 -

#### RO/PO

Účet	Opis významnej položky prírastkov a úbytkov dlhodobého majetku	Prírastok v €	Úbytok v €
022	Zverenie majetku do správy – konvektomat,	22 800	
022	Zaradenie do majetku – multifunkčné zariadenie (veľkokapacitná tlačiareň) 2 kusy	3 744,12	

V mesiaci január bol od zriaďovateľa Mesto Liptovský Mikuláš na účtovnú jednotku prevedený majetok v hodnote 22 800 Eur. Jednalo sa o Konvektomat Elektrolux s príslušenstvom.

Účtovná jednotka sa zapojila do Programu DigiEDU, ktorý vznikol zmenou prístupu k riadeniu Komponentu Investície 1 (K7I1) Digitálna infraštruktúra v školách financovaného z Plánu obnovy a odolnosti SR (POO SR). Tento program bol zameraný na podporu aktívneho využívania digitálnych technológií vrátane využívania a vytvárania digitálneho vzdelávacieho obsahu vo vzdelávacom procese. Účtovná jednotka získala materiálno-technické vybavenie v hodnote 88 280,24 Eur. Do majetku, ktorý sa odpisuje boli zaradené 2 multifunkčné tlačiarne v celkovej sume 3 744,12, ostatný majetok bol zaradený medzi OTE a je evidovaný na podsúvahovom účte.

##### b) spôsob a výška poistenia dlhodobého nehmotného majetku a dlhodobého hmotného majetku

Druh poisteného majetku	Spôsob poistenia, hodnota poisteného majetku	Výška poistenia
Budovy, haly, stavby vrátane obstarania	Živelné riziko	16 870 779,33
Súbor DHIM,HIM, operatívna evidencia	Živelné riziko	825 480,51

Rámcovou dohodou na poistenie majetku a poistenie zodpovednosti za škodu je u zriaďovateľa spolupoistený nasledujúci majetok :

Živelné riziko: umelecké diela a zbierky – veci zvláštnej hodnoty – súbor, obstaranie hmotných investícií, peniaze a cennosti, súbor zásob, vypratávacie a demolačné práce

Krádež: stavebné súčasti a prísl. nehnuteľností, hnutelný majetok, umelecké diela, zbierky – veci zvláštnej hodnoty – súbor, zásoby, peniaze a cennosti v trezore, peniaze, ceniny – preprava poslom

Lom stroja – strojné riziko: stroje, prístroje a zariadenia – súbor – strojné riziko

Lom skla - súbor pevne vsadeného skla

##### c) zriadenie záložného práva na dlhodobý nehmotný majetok a dlhodobý hmotný majetok alebo obmedzenie práva nakladať s dlhodobým majetkom

Predmet záložného práva	Účel	Suma	Záložné právo v prospech

Rozpočtová organizácia nemá zriadené záložné právo na majetok.

**d) opis a hodnota dlhodobého majetku vo vlastníctve účtovnej jednotky alebo v správe účtovnej jednotky**

Majetok, ku ktorému má účtovná jednotka vlastnícke právo	Suma
Pozemky	
Budovy, stavby	
Stroje, prístroje, zariadenia, inventár	
Dopravné prostriedky	
Majetok v správe účtovnej jednotky /RO,PO/	
Pozemky	326 775,85
Budovy, stavby	3 040 158,22
Stroje, prístroje, zariadenia, inventár	254 983,48

**e) opis a hodnota majetku, ku ktorému účtovná jednotka nemá vlastnícke právo**

Majetok, ku ktorému nemá účtovná jednotka vlastnícke právo	Suma
Majetok, ktorý využíva účtovná jednotka na základe zmluvy o výpožičke	
Majetok, ktorý využíva účtovná jednotka na základe zmluvy o finančnom prenájme	

Rozpočtová organizácia nemá zriadené záložné právo na majetok.

**f) opis dôvodov zvýšenia, zníženia a zrušenia opravných položiek k dlhodobému nehmotnému majetku a dlhodobému hmotnému majetku.**

V roku 2025 účtovná jednotka netvorila opravné položky k dlhodobému nehmotnému majetku a dlhodobému hmotnému majetku

Druh DM, ku ktorému bola tvorená opravná položka	Zostatok OP k 31.12.2024	Zvýšenie OP	Zníženie OP	Zrušenie OP	Zostatok OP k 31.12.2025	Dôvod zvýšenie, zníženia a zrušenia OP

**2. Dlhodobý finančný majetok**

**a) prehľad o pohybe dlhodobého finančného majetku - tabuľka č.1**

Textová časť k tabuľke č.1

Rozpočtová organizácia nemá vo vlastníctve dlhodobý finančný majetok.

**b) opis dôvodov zvýšenia, zníženia a zrušenia opravných položiek k dlhodobému finančnému majetku**

Druh DFM	Suma OP	Dôvod zvýšenie, zníženia a zrušenia OP

**3. Majetkové podiely účtovnej jednotky v iných spoločnostiach**

Informácia o spoločnostiach, v ktorých má účtovná jednotka majetkový podiel (riadky 025 až 026 súvahy):

Účtovná jednotka nevlastní podiely v iných spoločnostiach.

Základná škola Janka Kráľa, Žiarska 679/13, Liptovský Mikuláš  
Poznámky individuálnej účtovnej závierky zostavenej k 31. decembru 2025

Názov spoločnosti	Právna forma	Základné imanie (ZI) spoločnosti v peňažných jednotkách	Podiel ÚJ na základnom imaní (ZI) spoločnosti v %	Podiel ÚJ na hlasovacích právach v %	Hodnota vlastného imania spoločnosti v eurách k 31.12.2025	Hodnota vlastného imania spoločnosti v eurách k 31.12.2024	Účtovná hodnota vykázaná v súvahe ÚJ k 31.12.2025	Účtovná hodnota vykázaná v súvahe ÚJ k 31.12.2024

**4. Dlhové cenné papiere a realizovateľné cenné papiere, dlhodobé pôžičky a ostatný dlhodobý finančný majetok**

a) dlhové cenné papiere držané do splatnosti a realizovateľné cenné papiere (riadky 027 až 028 súvahy):

Názov emitenta	Druh cenného papiera	Mena cenného papiera	Výnos v %	Dátum splatnosti	Účtovná hodnota vykázaná v súvahe účtovnej jednotky k 31.12.2025	Účtovná hodnota vykázaná v súvahe účtovnej jednotky k 31.12.2024

b) dlhodobé pôžičky (riadky 029 až 030 súvahy):

Názov dlžníka	Výnos v %	Mena	Dátum splatnosti	Účtovná hodnota vykázaná v súvahe účtovnej jednotky k 31.12.2025	Účtovná hodnota vykázaná v súvahe účtovnej jednotky k 31.12.2024	Popis zabezpečenia pôžičky

c) významné položky ostatného dlhodobého finančného majetku (riadok 031 súvahy):

Významné položky ostatného DFM	Hodnota k 31.12.2025	Hodnota 31.12.2024

**B Obežný majetok**

**1. Zásoby**

a) vývoj opravnej položky k zásobám - tabuľka č.2

Textová časť k tabuľke č.2 Účtovná jednotka netvorila opravné položky k zásobám

Opis dôvodov tvorby, zníženia a zrušenia opravných položiek k zásobám

Konkrétny druh zásob	Suma OP	Dôvod tvorby, zníženia a zrušenia OP

b) zásoby, na ktoré je zriadené **záložné právo** a výška zásob, pri ktorých má účtovná jednotka obmedzené právo s nimi nakladať

Účtovná jednotka nemá zriadené záložné právo na zásoby.

Základná škola Janka Kráľa, Žiarska 679/13, Liptovský Mikuláš  
Poznámky individuálnej účtovnej závierky zostavenej k 31. decembru 2025

Druh zásob	Hodnota zásob
Záložné právo k zásobám	
Obmedzené právo nakladať so zásobami	

c) spôsob a výška poistenia zásob

Druh zásob	Spôsob poistenia	Výška poistenia
Súbor zásob	Živelné riziko	300 000,- €
Zásoby	Krádež	20 000,- €

## 2. Pohľadávky

a) opis významných pohľadávok podľa jednotlivých položiek súvahy

Pohľadávky	Riadok súvahy	Hodnota pohľadávok brutto	Hodnota pohľadávok netto	Opis

b) vývoj opravnej položky k pohľadávkam - tabuľka č.3

Opis dôvodov tvorby, zníženia a zrušenia opravných položiek k pohľadávkam

Organizačná jednotka v roku 2024 netvorila opravné položky k pohľadávkam.

Pohľadávky, ku ktorým bola tvorená opravná položka	Zostatok OP k 31.12.2024	Zvýšenie OP	Zníženie OP	Zrušenie OP	Zostatok OP k 31.12.2025	Dôvod zvýšenie, zníženia a zrušenia OP

c) pohľadávky podľa doby splatnosti (riadky 048 a 060 súvahy) - tabuľka č.4

Pohľadávky	Zostatok k 31.12.2024	Zostatok k 31.12.2025	Z toho pohľadávky po lehote splatnosti - suma, popis
<b>Dlhodobé pohľadávky z toho:</b>			
-			
<b>Krátkodobé pohľadávky z toho:</b>			
- Iné pohľadávky	147,38	94,97	0
-			

d) pohľadávky podľa zostatkovej doby splatnosti (riadky 048 a 060 súvahy) - tabuľka č.4

Textová časť k tabuľke č.4

Pohľadávky	Zostatok k 31.12.2025	Zostatok k 31.12.2024
<b>Pohľadávky z toho:</b>	94,97	147,38
a) so zostatkovou dobou splatnosti do 1 roka z toho:	94,97	147,38
-		
-		
b) so zostatkovou dobou splatnosti od 1 roka do 5 rokov z toho:		
-		
-		
c) so zostatkovou dobou splatnosti nad 5 rokov z toho:		
-		

Účtovná jednotka eviduje pohľadávku voči zriaďovateľovi vo výške 48 Eur.

e) pohľadávky zabezpečené **záložným právom** alebo **inou formou zabezpečenia**

Opis predmetu záložného práva	Hodnota predmetu	Hodnota pohľadávky
Pohľadávky kryté záložným právom alebo inou formou zabezpečenia (uviesť inú formu zabezpečenia)		

f) pohľadávky, na ktoré sa zriadilo **záložné právo** a výška pohľadávok, pri ktorých má účtovná jednotka **obmedzené právo s nimi nakladať**

Druh pohľadávok	Hodnota pohľadávok
Hodnota pohľadávok, na ktoré sa zriadilo záložné právo	
Hodnota pohľadávok pri ktorých je obmedzené právo s nimi nakladať	

### 3. Finančný majetok

a) opis významných zložiek **krátkodobého finančného majetku**

Krátkodobý finančný majetok	Zostatok k 31.12.2025	Zostatok k 31.12.2024
Pokladnica	0	0
Ceniny	0	0
Bankové účty	211 993,62	212 571,90

Účtovná jednotka k 31.12.2025 evidovala zostatky na depozitnom účte, na účte sociálneho fondu a na účte školskej jedálne.

b) **krátkodobý finančný majetok**, na ktorý je zriadené **záložné právo** a **krátkodobý finančný majetok**, pri ktorom má účtovná jednotka **obmedzené právo s ním nakladať**

Druh krátkodobého finančného majetku	Hodnota krátkodobého finančného majetku
Krátkodobý finančný majetok, na ktorý bolo zriadené záložné právo	
Krátkodobý finančný majetok, pri ktorom je obmedzené právo s ním nakladať	

### 4. Poskytnuté návratné finančné výpomoci (riadky 098 a 104 súvahy):

Popis a hodnota poskytnutých návratných finančných výpomoci podľa jednotlivých druhov výpomoci v členení na **dlhodobé** návratné výpomoci a **krátkodobé** návratné finančné výpomoci

Názov dlžníka	Výnos v %	Mena	Dátum splatnosti	Výška návratnej finančnej výpomoci k 31.12.2024	Výška návratnej finančnej výpomoci k 31.12.2023

### 5. Časové rozlíšenie

Významné položky časového rozlíšenia **nákladov budúcich období** a **príjmov budúcich období**

Opis jednotlivých významných položiek časového rozlíšenia	Zostatok k 31.12.2025	Zostatok k 31.12.2024
Náklady budúcich období spolu z toho:	679,91	96,09
- poisťné		
- predplatné	198,70	96,09
- licencie	481,21	
Príjmy budúcich období spolu z toho:		
-		
-		

## Čl. IV

### Informácie o údajoch na strane pasív súvahy

#### A Vlastné imanie - tabuľka č.5

Názov položky Účet	Zostatok k 31.12.2024	Prírastky	Úbytky	Presuny	Zostatok k 31.12.2025	Opis jednotlivých položiek a opis zmien jednotlivých položiek vlastného imania, najmä zmeny oceňovacích rozdielov, opravy významných chýb minulých rokov
428 - Nevysporiadaný výsledok hospodárenia minulých rokov	-57 236,52	323,14		23 363,61	-33549,77	23 363,61 € presun HV z roku 2024
Výsledok hospodárenia (431)	23 363,61	-3966,30		-23 363,61	-3966,30	Presuny 23 363,61 € : preúčtovanie HV za rok 2024

#### B Závazky

##### 1. Rezervy - tabuľka č.6-7

Predpokladaný rok použitia rezerv a opis významných položiek rezerv

Názov položky / Suma	Predpokladaný rok použitia

Účtovná jednotka v roku 2025 netvorila rezervy.

##### 2. Závazky podľa doby splatnosti

a) záväzky podľa **doby splatnosti** (riadky 140 a 151 súvahy) - tabuľka č.8

Textová časť k tabuľke č.8 - účtovná jednotka neeviduje žiadne záväzky po lehote splatnosti

Závazky	Zostatok k 31.12.2025	Zostatok k 31.12.2024
<b>Dlhodobé záväzky z toho:</b>	11 470,90	11 309,38
- záväzky zo sociálneho fondu	11 470,90	11 309,38
- záväzky z poskytnutého úveru zo ŠFRB		
- záväzky z investičného dodávateľského úveru		
- záväzky z dodávateľského prevádzkového úveru		
- záväzky z finančnej zábezpeky na nájomné v bytovkách zo ŠFRB		
<b>Krátkodobé záväzky z toho:</b>	222 887,18	219 481,87
- záväzky voči dodávateľom	6 962,68	3 179,02
- záväzky voči zamestnancom	97 532,60	104 210,25
- záväzky voči poisťovniam	61 324,21	62 452,54
- záväzky voči daňovému úradu	12 867,77	12 687,80
- záväzky voči štátnemu rozpočtu		
- záväzky z finančnej zábezpeky na verejné obstarávanie		
- ostatné záväzky	44 199,92	36 952,26

b) záväzky podľa **zostatkovej doby splatnosti** (riadky 140 a 151 súvahy) - tabuľka č.8

Textová časť k tabuľke č.8

Závazky	Zostatok k 31.12.2025	Zostatok k 31.12.2024
<b>Závazky z toho:</b>	222 887,18	219 481,87
a) so zostatkovou dobou splatnosti do 1 roka z toho:	222 887,18	219 481,87
-		
-		

Základná škola Janka Kráľa, Žiarska 679/13, Liptovský Mikuláš  
Poznámky individuálnej účtovnej závierky zostavenej k 31. decembru 2025

b) so zostatkovou dobou splatnosti od 1 roka do 5 rokov z toho:	11 470,90	11 309,38
-		
-		
c) so zostatkovou dobou splatnosti nad 5 rokov z toho:		
-		

**c) popis významných položiek záväzkov**

Záväzok	Hodnota záväzku k 31.12.2025	Hodnota záväzku k 31.12.2024	Opis

**3. Bankové úvery a ostatné prijaté návratné finančné výpomoci**

a) dlhodobé bankové úvery a krátkodobé bankové úvery - tabuľka č.9

Textová časť k tabuľke č.9

b) **opis zabezpečenia** dlhodobého bankového úveru alebo krátkodobého bankového úveru

Druh bankového úveru podľa splatnosti /krátkodobý, dlhodobý/	Opis zabezpečenia dlhodobého bankového úveru alebo krátkodobého bankového úveru

c) **dlhodobé emitované dlhopisy a krátkodobé emitované dlhopisy** (riadky 150 a 176 súvahy)

Druh cenného papiera	Mena, v ktorej sú cenné papiere vydané	Úroková sadzba v %	Dátum splatnosti	Stav k 31.12.2025	Stav k 31.12.2024

d) **prijaté dlhodobé návratné finančné výpomoci a krátkodobé návratné finančné výpomoci**

Poskytovateľ návratnej výpomoci	Druh prijatej návratnej výpomoci /krátkodobá, dlhodobá/	Účel použitia	Dátum splatnosti	Výška prijatej návratnej výpomoci k 31.12.2025	Výška prijatej návratnej výpomoci k 31.12.2024

**4. Časové rozlíšenie**

a) opis významných položiek časového rozlíšenia výdavkov budúcich období a výnosov budúcich období

Opis významnej položky časového rozlíšenia	Zostatok k 31.12.2025	Zostatok k 31.12.2024
Výdavky budúcich období spolu z toho:		
-		
-		
Výnosy budúcich období spolu z toho:		
-		
-		
-		

Základná škola Janka Kráľa, Žiarska 679/13, Liptovský Mikuláš  
Poznámky individuálnej účtovnej závierky zostavenej k 31. decembru 2025

b) informácia o **prijatých kapitálových transferoch** zaúčtovaných na účte 384

Kapitálový transfer na:	Stav k 31.12.2025	Stav k 31.12.2024
- na obstaranie výpočtovej techniky	31 118,12	
-		
-		

Účtovná jednotka v rámci Programu DigiEDU, získala 2 multifunkčné tlačiarne v celkovej sume 3 744,12 Eur.

**Čl. V**  
**Informácie o výnosoch a nákladoch**

**1. Výnosy - opis a výška významných položiek výnosov**

Opis /číslo účtu a názov/	Suma k 31.12.2025	Suma k 31.12.2024
<b>a) tržby za vlastné výkony a tovar</b>	223 443,98	207 652,51
602 - Tržby z predaja služieb z toho:	223 443,98	207 652,51
- Školné	45 475,00	51 236,51
- Letná ŠKD	4 291,00	156 416,00
- nájom	14 962,88	
- strava	158 715,10	
604 - Tržby za tovar z toho:		
-		
607 - Výnosy z nehnuteľnosti na predaj z toho:		
-		
<b>b) zmena stavu vnútroorganizačných zásob</b>		
<b>c) aktivácia</b>		
622 - Aktivácia vnútroorganizačných služieb z toho:		
-		
624 - Aktivácia DHM z toho:		
<b>d) daňové a colné výnosy a výnosy z poplatkov</b>		
632 - Daňové výnosy samosprávy z toho:		
- podielové dane		
- daň z nehnuteľností		
- daň za psa		
633 - Výnosy z poplatkov z toho:		
- správne poplatky		
- KO a DSO		
-		
<b>e) finančné výnosy</b>	111,00	70,29
661 - Tržby z predaja CP z toho:		
- predaj akcií		
-		
662 - Úroky z toho:	111,00	70,29
- Úroky z normatívnych a nenormatívnych dotácií	111,00	
668 - Ostatné finančné výnosy z toho:		
-		
<b>f) výnosy z transferov a rozpočtových príjmov v obciach, VÚC a v RO a PO zriadených obcou alebo VÚC</b>	2 581 720,56	2 335 675,26
691 - Výnosy z bežných transferov z rozpočtu obce, VÚC z toho:	497 883,09	445 425,14
- bežný transfer na školský klub	202 902,55	219 301,23
- bežný transfer na školskú jedáleň	279 673,59	226 123,91
- energie	14 216,00	
- materiál, knihy	1 090,95	
692 - Výnosy z kapitálových transferov z rozpočtu obce, VÚC z toho:	83 193,60	81 399,20
- zúčtovanie kapitálového transferu zriaďovateľa	83 193,60	81 399,20

Základná škola Janka Kráľa, Žiarska 679/13, Liptovský Mikuláš  
Poznámky individuálnej účtovnej závierky zostavenej k 31. decembru 2025

693 - Výnosy samosprávy z bežných transferov zo ŠR z toho:	1 986 517,87	1 808 850,92
- bežný transfer na lyžiarsky výcvik	5 198,00	4 030,00
- bežný transfer na vzdelávacie preukazy	11 283,00	10 397,52
- bežný transfer na regionálne odmeny		16 753,00
- bežný transfer na prenesené kompetencie	1 546 257,04	1 325 468,12
- bežný transfer na dopravné žiaci	12 655,02	10 648,72
- bežný transfer na odchodné	1 727,00	3 913,00
- bežný transfer na pedagogického asistenta	105 888,00	45 664,00
- bežný transfer na pomocného asistenta sebaobslužné úkony	6 809,51	2 164,00
- bežný transfer na škola v prírode	5 200,00	3 900,00
- bežný transfer na edukačné publikácie	12 751,00	11 046,00
- bežný transfer na podporu výchovy k stravovacím návykom	161 928,00	155 102,95
- bežný transfer na projekt pomáhajúce profesie BB	27 379,70	99 377,74
- bežný transfer na začlenenie detí z Ukrajiny	4 238,00	5 081,20
- bežný transfer z minulého roka	68 893,60	115 304,67
- školský podporný tím	16 310,00	
694 - Výnosy samosprávy z kapitálových transferov zo ŠR z toho:	626,00	
- zúčtovanie kapitálového transferu zo ŠR	626,00	
695 - Výnosy samosprávy z bežných transferov od EÚ z toho:	13 500,00	
- erasmus	13 500,00	
696 - Výnosy samosprávy z kapitálových transferov od EÚ z toho:		
- zúčtovanie kapitálového transferu od EÚ		
697 - Výnosy samosprávy z bežných transferov od ostatných subjektov mimo verejnej správy z toho:		
-		
698 - Výnosy samosprávy z kapitálových transferov od ostatných subjektov mimo verejnej správy z toho:		
- zúčtovanie kapitálového transferu od ostatných subjektov mimo verejnej správy		
699 - Výnosy samosprávy z odvodu rozpočtových príjmov z toho:		
- zinkasované príjmy RO		
<b>g) ostatné výnosy</b>	<b>182 867,67</b>	<b>143 870,99</b>
641 - Tržby z predaja DNM a DHM z toho:		
-		
642 - Tržby z predaja materiálu z toho:		
644 - Zmluvné pokuty, penále a úroky z omeškania z toho:		
645 - Ostatné pokuty, penále a úroky z omeškania z toho:		
646 - Výnosy z odpísaných pohľadávok z toho:		
-		
648 - Ostatné výnosy z toho:	182 867,67	143 870,99
- Réžia zo ŠJ	166 119,20	111 775,40
- Dobropisy	15 138,59	30 592,81
- Nájom	115,98	1 216,78
- Školné	293,90	286,00
- RZZP	1 200,00	
<b>h) zúčtovanie rezerv, opravných položiek, časového rozlíšenia</b>		
653 - Zúčtovanie ostatných rezerv z prevádzkovej činnosti z toho:		
-		
658 - Zúčtovanie ostatných opravných položiek z prevádzkovej činnosti z toho:		
-		

Celková výška výnosov k 31.12.2024 bola vykázaná vo výške 2 988 143,21€, čo predstavuje nárast výnosov oproti roku 2023, keď bola celková výška výnosov vykázaná vo výške 2 687 269,05€.

Nárast výnosov bol spôsobený, tým, že škole boli navýšené transfery.

Najväčší podiel na výnosoch tvorili výnosy:

- výnosy z bežných transferov zo ŠR, subjektov verejnej správy vo výške 1 986 517,87 € (účet 693)
- výnosy z bežných transferov od zriaďovateľa vo výške 497 883,09 € (účet 691)
- výnosy z kapitálových transferov od zriaďovateľa vo výške 83 193,60. € (účet 692)

Základná škola Janka Kráľa, Žiarska 679/13, Liptovský Mikuláš  
Poznámky individuálnej účtovnej závierky zostavenej k 31. decembru 2025

## 2. Náklady - opis a výška významných položiek nákladov

Opis /číslo účtu a názov/	Suma k 31.12.2025	Suma k 31.12.2024
<b>a) spotrebované nákupy</b>	554 371,41	506 212,13
501 - Spotreba materiálu z toho:	358 027,20	353 759,29
- Nákup majetku OTE	3 690,90	7 567,89
- Nákup majetku podsúvaha	2 471,34	18 571,64
- Učebné pomôcky	18 571,64	16 233,14
- Čistiace potreby	9 476,37	4 959,74
- Kancelársky materiál	3 138,82	7 161,92
- Interiér	6 353,34	8 294,96
- Výpočtová technika	2 493,44	7 988,12
- Nákup potravín	291 337,10	282 135,21
- Spotrebný materiál	10 366,44	
- Ostatný materiál	10 127,81	846,67
502 - Spotreba energie z toho:	186 344,21	152 452,84
- elektrická energia	20 844,04	19 293,01
- voda	15 732,00	10 580,00
- plyn	5 328,00	5 733,32
- teplo	144 440,17	116 846,51
507 - Predaná nehnuteľnosť z toho:		
-		
<b>b) služby</b>	147 494,01	102 034,03
511 - Opravy a udržiavanie z toho:	62 411,36	36 454,87
- Oprava strechy	500,00	2 310,00
- Oprava soc. Zariadení	24 015,41	8 795,97
- Oprava podl. Krytiny		6 355,20
- Oprava kúrenie		2 932,00
- Oprava interiéru cvičnej kuchyne		12 930,00
- Oprava strojov a zariadení	1 534,69	
- Výmena osvetlenia	8 936,19	
- Drobné opravy	3 206,79	3 131,70
- Opravy potrubia	20 302,28	
- Maliarske práce	3 916,00	
512 - Cestovné	13 212,26	11 288,19
513 - Náklady na reprezentáciu z toho:		
-		
518 - Ostatné služby z toho:	71 870,39	54 290,97
- doprava	3 172,57	1 440,00
- servis výpočtová technika	3 408,00	4 461,96
- BOZP	1 763,88	1 938,42
- Mesto Liptovský Mikuláš	19 324,06	19 782,36
- Telekomunikačné a poštové služby	1 054,41	1 264,69
- Ochrana osobných údajov	667,20	650,88
- Odvoz odpadu		1 338,31
- Škola v prírode a lyžiarky výcvik	7 152,00	5 350,00
- Odvoz odpadu z jedálne	2 174,20	1 595,20
- Služby infor. kom. a licencie	18 275,88	
- Ostatné služby	14 878,19	16 469,15
<b>c) osobné náklady</b>	1 974 532,90	1 771 338,52
521 - Mzdové náklady	1 408 973,71	1 260 732,83
524 - Záonné sociálne náklady	502 784,15	450 430,13
525 - Ostatné sociálne náklady		
527 - Záonné sociálne náklady	62 775,04	60 175,56
<b>d) dane a poplatky</b>	2 750,27	2 516,25
531 - Daň z motorových vozidiel		
532 - Daň z nehnuteľností		
538 - Ostatné dane a poplatky z toho:	2 750,27	2 516,25
- Poplatok za komunálny odpad	2 750,27	2 516,25
<b>e) odpisy, rezervy a opravné položky</b>	81 818,60	81 400,20
551 - Odpisy DNM a DHM z toho:	81 818,60	81 400,20

Základná škola Janka Kráľa, Žiarska 679/13, Liptovský Mikuláš  
Poznámky individuálnej účtovnej závierky zostavenej k 31. decembru 2025

- odpisy z vlastných zdrojov	56 736,38	56 373,76
- odpisy z cudzích zdrojov	25 082,22	25 026,44
553 - Tvorba ostatných rezerv z toho:		
-		
558 - Tvorba ostatných opravných položiek z toho:		
- k daňovým pohľadávkam		
- k nedaňovým pohľadávkam		
<b>f) finančné náklady</b>	<b>3 105,25</b>	<b>5 679,97</b>
561 - Predané CP a podiely z toho:		
-		
562 - Úroky z toho:		
-		
568 - Ostatné finančné náklady z toho:	3 105,25	5 679,97
- Poplatky banke	172,05	163,64
- poisťné	2933,20	5 516,33
<b>g) náklady na transfery a náklady z odvodov príjmov</b>	<b>233 017,47</b>	<b>194 724,34</b>
584 - Náklady na transfery z rozpočtu obce, VÚC do RO, PO zriadených obcou alebo VÚC z toho:		
- bežný transfer xxx		
- zúčtovanie kapitálového transferu u zriaďovateľa		
585 - Náklady na transfery z rozpočtu obce, VÚC ostatným subjektom verejnej správy z toho:		
- bežný transfer xxx		
- kapitálový transfer		
586 - Náklady na transfery z rozpočtu obce, VÚC subjektov mimo verejnej správy z toho:		
- bežný transfer xxx		
- kapitálový transfer		
587 - Náklady na ostatné transfery z toho:	1 311,00	15,12
- bežný transfer Univerzita M. Bellu, Banská Bystrica		15,12
- bežný transfer ERASMUS	1 200,00	
- úroky na bankovom účte	111,00	
588 - Náklady z odvodu príjmov z toho:	231 659,50	194 709,22
- predpis odvodu príjmov RO	231 659,50	194 709,22
589 - Náklady z budúceho odvodu príjmov z toho:	46,97	
- predpis budúceho odvodu príjmov RO	46,97	
<b>h) ostatné náklady</b>	<b>2 999,60</b>	
541 - ZC predaného DNM a DHM z toho:		
542 - Predaný materiál z toho:		
-		
544 - Zmluvné pokuty, penále a úroky z omeškania z toho:		
-		
545 - Ostatné pokuty, penále a úroky z omeškania z toho:		
-		
546 - Odpis pohľadávky z toho:		
-		
548 - Ostatné náklady na prevádzkovú činnosť z toho:	2 999,60	
- Poistenie majetku	2 999,60	
549 - Manká a škody z toho:		
-		
<b>i) dane z príjmov</b>		
591 - Splatná daň z príjmov		

Celková výška nákladov k 31.12.2025 bola vykázaná vo výške 2 992 089,51 €, čo predstavuje nárast nákladov oproti roku 2024, keď bola celková výška nákladov vykázaná vo výške 2 663 905,44 €.

Od 01.09.2025 sa zvýšili platové tarify zamestnancov pri výkone práce vo verejnom záujme odmeňovaných podľa platových taríf pedagogických zamestnancov a odborných zamestnancov a podľa základnej stupnice platových taríf zamestnancov pri výkone práce vo verejnom záujme, ktorí

pôsobia v rezorte školstva o 7 %. Čo sa odrazilo aj v zvýšení osobných nákladov. V lete boli zamestnancom vyplatené mimoriadne odmeny vo výške 800 Eur/ osobu.

Najväčší podiel na nákladoch tvorili náklady:

- mzdové náklady vo výške 1 408 973,71 €
- sociálne náklady vo výške 502 784,15 €
- spotreba materiálu vo výške 358 027,20 €
- náklady za energie vo výške 186 344,21 €,
- služby vo výške 71 870,39 €
- odpisy vo výške 81 818,60 €
- náklady z odvodu príjmov RO vo výške 233 017,47 € (účet 587, 588, 589)

## Čl. VI

### Informácie o údajoch na podsúvahových účtoch

#### 1. Majetok a záväzky zabezpečené derivátmi

Opis významných položiek majetku a záväzkov	Hodnota majetku	Forma zabezpečenia

#### 2. Ďalšie informácie - informácia k tabuľke č.10 - riadok 5, 6 atď.

Významné položky	Hodnota	Účet
Prenajatý majetok		
Majetok prijatý do úschovy		
Odpísané pohľadávky		
Prísne zúčtovateľné tlačivá		
Materiál v skladoch civilnej ochrany		
Prijaté depozitá a hypotéky		
Drobný hmotný a nehmotný majetok	404 100,84	771
Majetok vo výpožičke		
Iné .....		

## Čl. VII

### Informácie o iných aktívach a iných pasívach

#### 1. Iné aktíva a iné pasíva

a) **opis a hodnota iných aktív**, ktorými sa rozumie možný majetok, ktorý vznikol v dôsledku minulých udalostí a ktorého existencia alebo vlastníctvo závisí od toho, či nastane alebo nenastane jedna alebo viac neistých udalostí v budúcnosti, ktorých vznik nezávisí od účtovnej jednotky - tabuľka č.10.

Textová časť k tabuľke č.10 - riadok 07 obsahuje údaje o budúcom práve účtovnej jednotky zo zmlúv o poskytnutí nenávratného finančného príspevku.

Názov poskytovateľa nenávratného finančného príspevku	Číslo zmluvy	Predmet zmluvy	Hodnota zmluvy	Hodnota prefinancovaných nákladov z vlastných prostriedkov alebo z úverových zdrojov neuhradených/nerefundovaných poskytovateľom NFP k 31.12.2025
Národný inštitút vzdelávania a mládeže	2023-KGR-POP3ZŠ-PKBB-236	Poskytnutie finančnej podpory pre Školy z prostriedkov Európskeho sociálneho fondu plus		538,43 €

Základná škola Janka Kráľa, Žiarska 679/13, Liptovský Mikuláš  
Poznámky individuálnej účtovnej zvierky zostavenej k 31. decembru 2025

Europejska fundacja rozwoju		Financovanie nákladov, ktoré vznikli plnením úloh stanovených v dohode	21 545,00	0
-----------------------------	--	------------------------------------------------------------------------	-----------	---

Dňa 30.01.2025 podpísala Účtovná jednotka Dohodu o partnerstve na nadviazanie stálej nadnárodnej spolupráce pri realizácii projektu Innowacje w edukacji szkolnej v rámci programu ERASMUS +. Podľa zmluvy o poskytnutí dotácie je leader povinný poskytnúť partnerovi na realizáciu plánovaných aktivít celkovú sumu 21 545,00 Eur. V roku 2025 Účtovná jednotka čerpala dotáciu vo výške 13.500 eur. Na realizáciu aktivity vytvorenie On-line simulátora vzdelávacích hier boli vynaložené prostriedky vo výške 12 270 Eur, na aktivitu riadenie projektu 330 eur na materiál a 900 eur na mzdy zúčastnených pracovníkov.

b) **opis a hodnota iných pasív**, vyplývajúcich zo súdnych rozhodnutí, z poskytnutých záruk, zo všeobecne záväzných právnych predpisov, z ručenia podľa jednotlivých druhov ručenia, takýmito inými pasívami sú:

1. **možná povinnosť**, ktorá vznikla ako dôsledok minulej udalosti a ktorej existencia závisí od toho, či nastane alebo nenastane jedna alebo viac neistých udalostí v budúcnosti, ktorých vznik nezávisí od účtovnej jednotky, alebo
2. **povinnosť**, ktorá vznikla ako dôsledok minulej udalosti, ale ktorá sa nevykazuje v súvahe, pretože nie je pravdepodobné, že na splnenie tejto povinnosti bude potrebný úbytok ekonomických úžitkov, alebo výška tejto povinnosti sa nedá spoľahlivo oceniť

c) zoznam **nehnutel'ných kultúrnych pamiatok** v správe alebo vo vlastníctve účtovnej jednotky - tabuľka č.11

Účtovná jednotka nemá vo vlastníctve žiadnu nehnuteľnosť, ktorá je kultúrnou pamiatkou.

d) informácia, či sú **iné aktíva a iné pasíva vykázané** voči účtovnej jednotke súhrnného celku

Informácia	Vykázané voči ÚJ súhrnného celku Áno/Nie	Hodnota celkom
Iné aktíva		
Iné pasíva		

e) budúce nadobudnutie majetku na základe vyvolanej investície

f) stratové zmluvy a nevýhodné zmluvy

g) očakávané pokuty a penále

## 2. Ostatné finančné povinnosti - tabuľka č.10

Významné položky ostatných finančných povinností, ktoré sa nevykazujú v účtovných výkazoch.

Textová časť k tabuľke č.10 .....

## Čl. VIII

### Informácie o spriaznených osobách a o ekonomických vzťahoch účtovnej jednotky a spriaznených osôb

#### 1. Informácie o spriaznených osobách a o ekonomických vzťahoch účtovnej jednotky a spriaznených osôb

a) zoznam obchodov, ktoré sa uskutočnili medzi účtovnou jednotkou a spriaznenými osobami

Základná škola Janka Kráľa, Žiarska 679/13, Liptovský Mikuláš  
Poznámky individuálnej účtovnej závierky zostavenej k 31. decembru 2025

Spriaznená osoba	Druh obchodu/ druh transakcie	Hodnotové vyjadrenie obchodu/transakcie alebo percentuálne vyjadrenie obchodu/transakcie k celkovému objemu obchodov/transakcií realizovaných ÚJ	Informácia o neukončených obchodoch/transakciách v hodnotovom vyjadrení obchodu/transakcie alebo percentuálnom vyjadrení obchodu/transakcie k celkovému objemu obchodov/transakcií realizovaných ÚJ	Informácia o cenách/hodnotách realizovaných obchodov/transakcií medzi účtovnou jednotkou a spriaznenými osobami
	Kúpa			
	Predaj			
	Poskytnutie služby			
	Obchodné zastúpenie			
	Licencie			
	Transfery			
	Know-how			
	Úver, pôžička			
	Výpomoc			
	Záruka			
	Iné obchody			
a) Právnické osoby, ktoré sú vo vzťahu k účtovnej jednotke dcérskou účtovnou jednotkou alebo materskou účtovnou jednotkou napr. založené obchodné spoločnosti	Vklad od základného imania obchodnej spoločnosti  Navýšenie základného imania obchodnej spoločnosti  Poskytnutie návratnej finančnej výpomoci  Splatenie poskytnutej návratnej finančnej výpomoci  Poskytnutý transfer na bežné výdavky  Poskytnutý transfer na kapitálové výdavky			
b) Zamestnanci zodpovedný za riadenie a kontrolu činnosti účtovnej jednotky a ich blízke osoby a za osoby zodpovedné za riadenie a kontrolu činnosti účtovnej jednotky, ktoré nie sú zamestnancami a ich blízke osoby,				
c) právnické osoby, v ktorých fyzické osoby uvedené v písmene b) vykonávajú podstatný vplyv a to aj sprostredkovane,				
d) osoby, ktoré vykonávajú v účtovnej jednotke a súčasne v inej účtovnej jednotke prostredníctvom členov štatutárnych orgánov taký vplyv, že sú schopné ovplyvniť ekonomické				

Základná škola Janka Kráľa, Žiarska 679/13, Liptovský Mikuláš  
Poznámky individuálnej účtovnej závierky zostavenej k 31. decembru 2025

zámery oboch účtovných jednotiek; vplyvom sa rozumie priamy vplyv aj sprostredkovaný vplyv,				
e) osoby, ktoré poskytnú účtovnej jednotke úver, a z tohto dôvodu sú schopné ovplyvniť ekonomické vzťahy s účtovnou jednotkou,				
f) osoby, s ktorými účtovná jednotka realizuje taký objem obchodov, že je od týchto osôb hospodársky závislá.				

b) informácie o obchodoch podľa písmena a), ktoré sú rovnakého druhu a uvádzajú sa kumulovane

c) opis a hodnota podmienených záväzkov voči spriazneným osobám

Spriaznená osoba	Podmienené záväzky	Hodnota podmienených záväzkov

## Čl. IX

### Informácie o rozpočte a hodnotenie plnenia rozpočtu

#### Informácie o rozpočte a hodnotenie plnenia rozpočtu - tabuľka č.12-14

Textová časť k tabuľke č.12-14:

Rozpočet rozpočtovej organizácie bol schválený mestským zastupiteľstvom dňa 10.12.2024 uznesením č. 120/2024

Zmeny rozpočtu:

Zmena	Dátum		Číslo rozpočtovej zmeny
Prvá zmena schválená dňa	19.2.2025	rozpočtovým opatrením č	ZR RZ1/2025
Druhá zmena schválená dňa	25.2.2025	rozpočtovým opatrením č	ZR RZ2/2025
Tretia zmena schválená dňa	3.3.2025	rozpočtovým opatrením č	ZR RZ3/2025
Štvrtá zmena schválená dňa	4.3.2025	rozpočtovým opatrením č	ZR RZ4/2025
Piata zmena schválená dňa	5.3.2025	rozpočtovým opatrením č	ZR RZ5/2025
Šiesta zmena schválená dňa	6.3.2025	rozpočtovým opatrením č	ZR RZ6/2025
Siedma zmena schválená dňa	10.3.2025	rozpočtovým opatrením č	ZR RZ7/2025
Osma zmena schválená dňa	31.3.2025	rozpočtovým opatrením č	ZR RZ8/2025
Deviata zmena schválená dňa	31.3.2025	rozpočtovým opatrením č	ZR PZ1/2025
Desiata zmena schválená dňa	2.5.2025	rozpočtovým opatrením č	ZR RZ9/2025
Jedenásta zmena schválená dňa	5.5.2025	rozpočtovým opatrením č	ZR RZ10/2025
Dvanásta zmena schválená dňa	6.5.2025	rozpočtovým opatrením č	ZR RZ11/2025
Trinásta zmena schválená dňa	16.5.2025	rozpočtovým opatrením č	ZR RZ12/2025
Štrnásť zmena schválená dňa	19.5.2025	rozpočtovým opatrením č	ZR RZ13/2025
Pätnásť zmena schválená dňa	20.5.2025	rozpočtovým opatrením č	ZR RZ14/2025
Šesťnásť zmena schválená dňa	16.6.2025	rozpočtovým opatrením č	ZR RZ15/2025

Základná škola Janka Kráľa, Žiarska 679/13, Liptovský Mikuláš  
Poznámky individuálnej účtovnej závierky zostavenej k 31. decembru 2025

Sedemnásť zmena schválená dňa	17.6.2025	rozpočtovým opatrením č	ZR RZ16/2025
Osemnásť zmena schválená dňa	27.6.2025	rozpočtovým opatrením č	ZR RZ17/2025
Devätnásť zmena schválená dňa	30.6.2025	rozpočtovým opatrením č	ZR RZ18/2025
Dvadsať zmena schválená dňa	11.7.2025	rozpočtovým opatrením č	ZR RZ19/2025
Dvadsiataprva zmena schválená dňa	12.7.2025	rozpočtovým opatrením č	ZR RZ20/2025
Dvadsiatadruhá zmena schválená dňa	1.8.2025	rozpočtovým opatrením č	ZR PZ2/2025
Dvadsiatatretia zmena schválená dňa	4.8.2025	rozpočtovým opatrením č	ZR RZ21/2025
Dvadsiatatštvrtá zmena schválená dňa	1.9.2025	rozpočtovým opatrením č	ZR RZ22/2025
Dvadsiatapiata zmena schválená dňa	2.9.2025	rozpočtovým opatrením č	ZR PZ3/2025
Dvadsiatasiesta zmena schválená dňa	9.9.2025	rozpočtovým opatrením č	ZR RZ23/2025
Dvadsiatasiedma zmena schválená dňa	10.9.2025	rozpočtovým opatrením č	ZR RZ24/2025
Dvadsiataošma zmena schválená dňa	11.9.2025	rozpočtovým opatrením č	ZR RZ25/2025
Dvadsiatadeviata zmena schválená dňa	12.9.2025	rozpočtovým opatrením č	ZR RZ26/2025
Tridsať zmena schválená dňa	15.9.2025	rozpočtovým opatrením č	ZR RZ27/2025
Tridsiataprva zmena schválená dňa	17.9.2025	rozpočtovým opatrením č	ZR RZ28/2025
Tridsiatadruhá zmena schválená dňa	1.10.2025	rozpočtovým opatrením č	ZR RZ29/2025
Tridsiatatretia zmena schválená dňa	2.10.2025	rozpočtovým opatrením č	ZR RZ30/2025
Tridsiatatštvrtá zmena schválená dňa	13.10.2025	rozpočtovým opatrením č	ZR RZ31/2025
Tridsiatapiata zmena schválená dňa	25.11.2025	rozpočtovým opatrením č	ZR RZ32/2025
Tridsiatasiesta zmena schválená dňa	26.11.2025	rozpočtovým opatrením č	ZR RZ33/2025
Tridsiatasiedma zmena schválená dňa	27.11.2025	rozpočtovým opatrením č	ZR RZ34/2025
Tridsiataošma zmena schválená dňa	28.11.2025	rozpočtovým opatrením č	ZR RZ35/2025
Tridsiatadeviata zmena schválená dňa	2.12.2025	rozpočtovým opatrením č	ZR PZ4/2025
Štyridsať zmena schválená dňa	3.12.2025	rozpočtovým opatrením č	ZR PZ5/2025
Štyridsiataprva zmena schválená dňa	3.12.2025	rozpočtovým opatrením č	ZR RZ36/2025
Štyridsiatadruhá zmena schválená dňa	4.12.2025	rozpočtovým opatrením č	ZR PZ6/2025
Štyridsiatatretia zmena schválená dňa	5.12.2025	rozpočtovým opatrením č	ZR RZ37/2025
Štyridsiatatštvrtá zmena schválená dňa	6.12.2025	rozpočtovým opatrením č	ZR PZ7/2025
Štyridsiatapiata zmena schválená dňa	8.12.2025	rozpočtovým opatrením č	ZR RZ38/2025
Štyridsiatašeista zmena schválená dňa	8.12.2025	rozpočtovým opatrením č	ZR PZ8/2025
Štyridsiatasiedma zmena schválená dňa	9.12.2025	rozpočtovým opatrením č	ZR PZ9/2025
Štyridsiataošma zmena schválená dňa	10.12.2025	rozpočtovým opatrením č	ZR PZ10/2025
Štyridsiadedviata zmena schválená dňa	11.12.2025	rozpočtovým opatrením č	ZR PZ11/2025
Päťdesiat zmena schválená dňa	12.12.2025	rozpočtovým opatrením č	ZR PZ12/2025
Päťdesiataprva zmena schválená dňa	15.12.2025	rozpočtovým opatrením č	ZR PZ13/2025
Päťdesiatadruhá zmena schválená dňa	16.12.2025	rozpočtovým opatrením č	ZR PZ14/2025
Päťdesiatatretia zmena schválená dňa	17.12.2025	rozpočtovým opatrením č	ZR PZ15/2025

## Čl. X

### **Informácie o skutočnostiach, ktoré nastali po dni, ku ktorému sa zostavuje účtovná závierka do dňa zostavenia účtovnej závierky**

Informácie o skutočnostiach, ktoré nastali po dni, ku ktorému sa zostavuje účtovná závierka do dňa zostavenia účtovnej závierky

- a) pokles alebo zvýšenie trhovej ceny finančného majetku ako dôsledku okolností, ktoré nastali po dni, ku ktorému sa zostavuje účtovná závierka do dňa zostavenia účtovnej závierky s uvedením dôvodu týchto zmien,
- b) dôvody pre zmenu výšky rezerv a opravných položiek,
- c) zmeny významných položiek dlhodobého finančného majetku,
- d) vydané dlhopisy a iné cenné papiere,
- e) zmena právnej formy účtovnej jednotky,
- f) mimoriadne udalosti, ak majú vplyv na hospodárenie účtovnej jednotky, napríklad živelné pohromy,
- g) iné mimoriadne skutočnosti

Po 31. decembri 2025 nenastali také udalosti, ktoré by si vyžadovali zverejnenie alebo vykázanie v účtovnej závierke za rok 2025.