

**Centrál, n.o.**

946 12 Zlatná na Ostrove č. 258, Registrácia : Obvodný úrad Nitra, pod č. VVS/NO-29/2010  
tel : 035 – 7781041, e-mail : [info@domovpredochodcov.sk](mailto:info@domovpredochodcov.sk)

---

## **VÝROČNÁ SPRÁVA CENTRÁL, n.o. – 2025**



## Obsah

1. ÚVOD .....	3 str.
2. ZÁKLADNÉ ÚDAJE NEZISKOVEJ ORGANIZÁCIE .....	3 str.
3. POSLANIE, CIELE .....	3 str.
4. POSKYTOVANÉ SLUŽBY V ROKU 2025 .....	4 str.
• Špecializované zariadenie .....	6 str.
• Zariadenie pre seniorov .....	7 str.
• Zariadenie opatrovateľskej služby .....	9 str.
• Zariadenie pre seniorov (č. 233).....	10 str.
5. TERAPEUTICKÁ ČINNOSŤ, AKTIVITY .....	11 str.
6. ROČNÁ ÚČTOVNÁ ZÁVIERKA.....	13 str.
7. POĎAKOVANIE.....	14 str.

# 1. Úvod

Nezisková organizácia Centrál, n.o. bola založená zakladacou listinou zo dňa 22.10.2010 zakladateľmi : Ing. Zoltán Varga a Vilmos Méhes v súlade s ustanoveniami zákona NR SR č. 213/1997 Z.z. o neziskových organizáciách v znení neskorších predpisov. Nezisková organizácia sa zakladala za účelom poskytovania všeobecne prospešných služieb so zameraním na poskytovanie sociálnej pomoci a humanitárnej starostlivosti v zariadení pre seniorov. Central, n.o. je registrovaná Obvodným úradom v Nitre – odbor všeobecnej vnútornej správy dňa 25.10.2010 pod číslom VVS/NO-29/2010.

Správna rada neziskovej organizácie :

1. Ing. Zoltán Varga
2. Viktória Varga
3. Ing. Andrea Mészáros

Dozorná rada neziskovej organizácie :

1. Ing. Ildikó Vargová
2. Noémi Varga
3. Angelika Rozsnyó

## 2. Základné údaje neziskovej organizácie

Centrál n.o., 946 12 Zlatná na Ostrove č.258, IČO:45 734 381, DIČ:2023 133 750

Druh poskytovaných služieb :

- Špecializované zariadenie s kapacitou 14 miest
- Zariadenie pre seniorov s kapacitou 94 miest
- Zariadenie opatrovateľskej služby s kapacitou 18 miest
- Zariadenie pre seniorov s kapacitou 40 miest, č. 233 Zlatná na Ostrove

Celková kapacita zariadenia : 166 osôb

Celkový počet zamestnancov k 31.12.2025 : 75 osôb

Štatutárny zástupca : Estera Ágová, web : domovpredochodcov.sk

## 3. Poslanie, ciele :

Poslaním našej neziskovej organizácie je vytvoriť komplexné zariadenie sociálnych služieb, ktoré poskytuje rôzne služby na vysokej úrovni podľa potrieb verejnosti pre občanov odkázaných na pomoc iných.

Cieľom je zvyšovať dostupnosť sociálnych služieb poskytovaných v Komárňanskom okrese. Cieľovou skupinou pre poskytovanie sociálnej starostlivosti sú občania, ktorí potrebujú dohľad, sú odkázaní na služby spojené so sebaobsluhou, udržiavaním kontaktu so sociálnym prostredím, potrebujú pomoc pri obhajovaní svojich záujmov vzhľadom na sociálnu a zdravotnú situáciu.

Všeobecné dlhodobé ciele Centrál, n.o. :

- poskytovať služby na základe potrieb verejnosti
- priblížiť zariadenie k domácejmu prostrediu
- zabezpečiť kvalitný systém vnútorného riadenia organizácie a efektívnu prevádzku

#### 4. Poskytované služby v roku 2025

V našom zariadení k 1. januáru 2025 sme poskytovali sociálne služby 160 prijímateľom sociálnej služby. V roku 2025 do nášho zariadenia bolo prijatých 60 prijímateľov sociálnej služby, väčšina žiaľ s ťažkými chorobami v nepriaznivom zdravotnom stave. Do rodinného prostredia sa vrátili 5 prijímatelia sociálnej služby, po zlepšení zdravotného stavu, čo môžeme považovať za úspech v oblasti sociálnej rehabilitácie. Počas roku 2025 nás žiaľ navždy opustilo 50 prijímateľov sociálnej služby. Celkový počet k 31.12.2025 bol 165 prijímateľov sociálnej služby . Priemerný vek našich prijímateľov sociálnej služby k 31.12.2025 bol 81,8 rokov.

Graf č.1

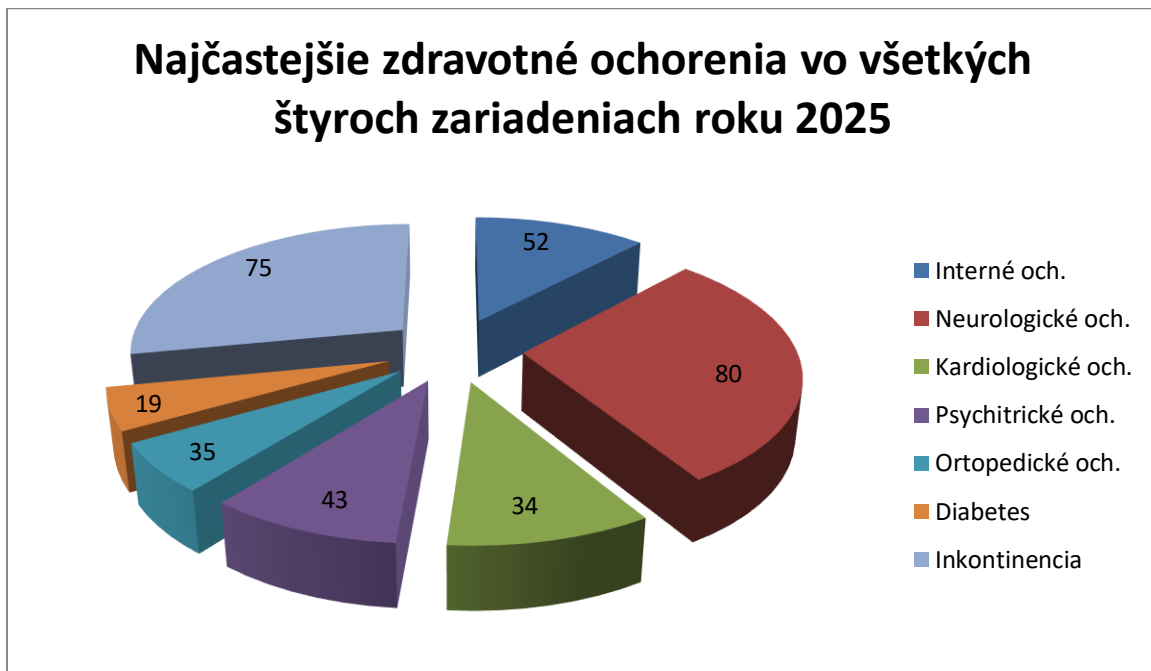

Graf č. 2

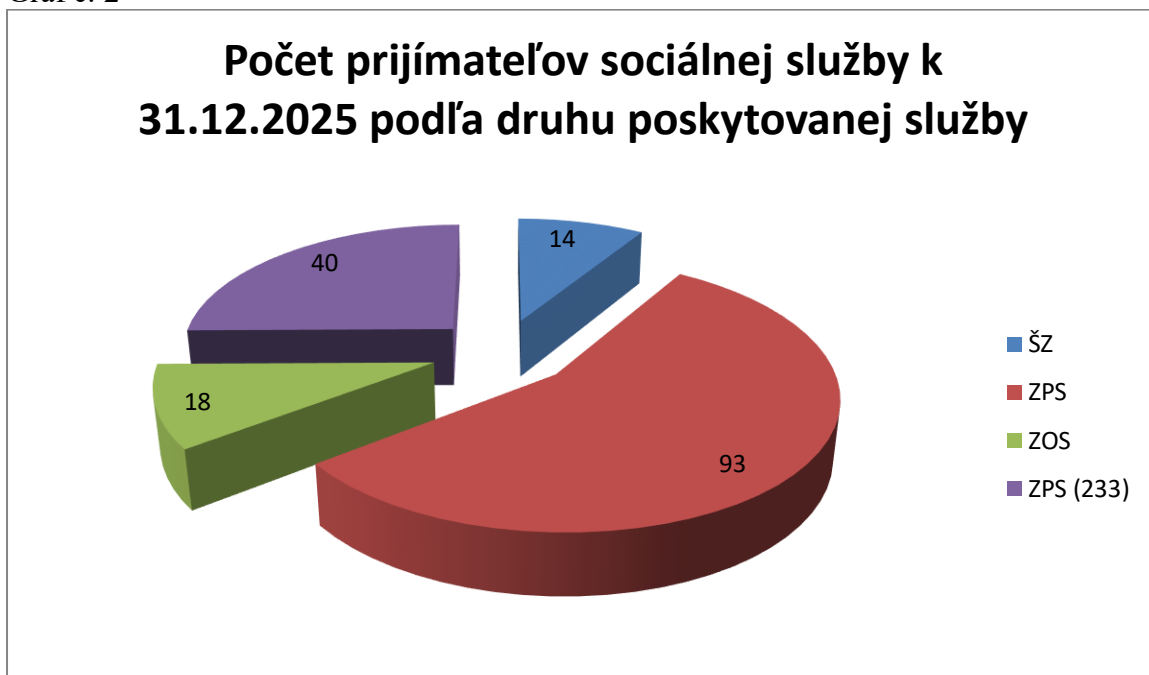

Graf č. 3



- **Špecializované zariadenie**

Kapacita špecializovaného zariadenia je 14 osôb. K 01.01.2025 sme v našom špecializovanom zariadení mali 14 prijímateľov sociálnej služby. V priebehu roka sme mali 5 úmrtí a 5 nástupov. K 31.12.2025 sme mali v špecializovanom zariadení 14 prijímateľov sociálnej služby.

V našom špecializovanom zariadení podávame pomocnú ruku ľuďom postihnutým Alzheimerovou chorobou, Parkinsonovou chorobou a inými demenciami. Ekonomicky oprávnené náklady na jedného prijímateľa je 16217,57 EUR za kalendárny rok.

Graf č. 4



Graf č. 5



- **Zariadenie pre seniorov**

Kapacita zariadenia pre seniorov je 94 osôb. K 01.01.2025 sme mali v zariadení pre seniorov 90 prijímateľov sociálnej služby. V priebehu roka nás bohužiaľ navždy opustilo 34 prijímateľov sociálnej služby, domov sa vrátili po zlepšení zdravotného stavu 4 prijímatelia sociálnej služby a prijali sme 41 nových prijímateľov sociálnej služby. K 31.12.2025 sme mali v zariadení pre seniorov 93 prijímateľov sociálnej služby. V našom zariadení pre seniorov sa snažíme, aby si naši klienti zachovali sebestačnosť do najvyššej možnej miery. Ekonomicky oprávnené náklady na jedného prijímateľa je 16217,57 EUR za kalendárny rok.

Graf č. 6



Graf č. 7



- **Zariadenie opatrovateľskej služby**

Kapacita zariadenia opatrovateľskej služby je 18 osôb. K 01.01.2025 sme v našom zariadení opatrovateľskej služby mali 16 prijímateľov sociálnej služby. V priebehu roka sme mali 5 úmrtí, domov sa vrátil po zlepšení zdravotného stavu 1 prijímateľ sociálnej služby a mali sme počas roka 8 nástupov. K 31.12.2025 sme mali v zariadení opatrovateľskej služby 18 prijímateľov sociálnej služby.

Cieľom zariadenia opatrovateľskej služby je poskytnúť vhodnú alternatívu na rýchle riešenie nepriaznivej zdravotnej situácie občanov z dôvodu ťažkého ochorenia, úrazu. Poskytujeme komplexnú zdravotno-sociálnu starostlivosť prechodného charakteru, cieľom ktorej je čím skorší návrat prijímateľa sociálnej služby do rodinného prostredia. Ekonomicky oprávnené náklady na jedného prijímateľa je 16217,57 EUR za kalendárny rok.

Graf č. 8



Graf č. 9

### Štruktúra prijímateľov sociálnej služby v Zariadení opatrovateľskej služby podľa stupňa odkázanosti v roku 2025

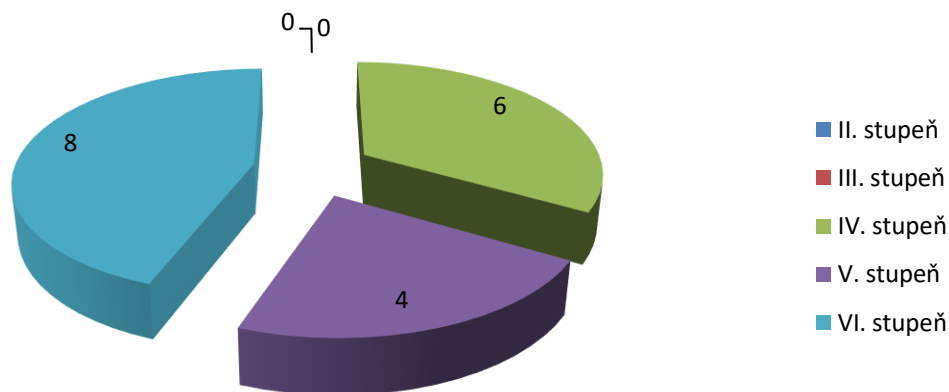

- Zariadenie pre seniorov (č. 233)**

Kapacita zariadenia pre seniorov v budove č. 233 je 40 osôb. K 01.01.2025 sme mali v zariadení pre seniorov 40 prijímateľov sociálnej služby. V priebehu roka sme mali 6 úmrtia a počas roka sme mali 6 nástupov. K 31.12.2025 sme mali v zariadení pre seniorov 40 prijímateľov sociálnej služby. V našom zariadení pre seniorov sa snažíme, aby si naši prijímatelia sociálnej služby zachovali sebestačnosť do najvyššej možnej miery a aby sa u nás cítili čo najlepšie, preto v tejto novej budove už pre nich máme aj masážnu vaňu aj telocvičňu. Ekonomicky oprávnené náklady na jedného prijímateľa je 16217,57 EUR za kalendárny rok.

Graf 10

### Veková štruktúra prijímateľov sociálnej služby v Zariadení pre seniorov v budove č. 233 v roku 2025

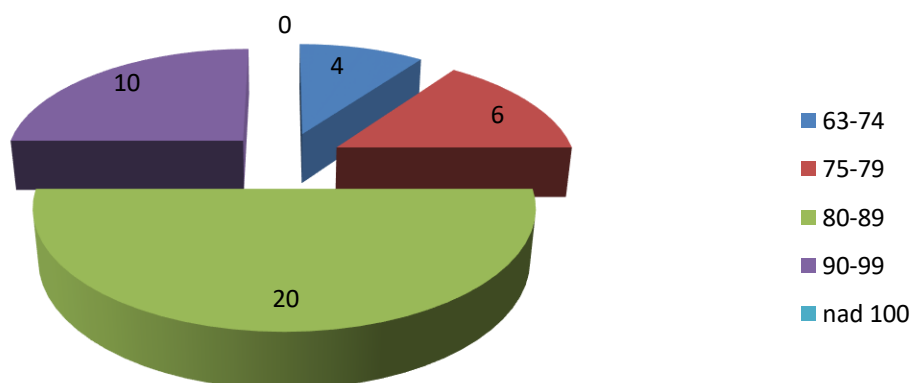

Graf 11

## Štruktúra prijímateľov sociálnej služby podľa stupňa odkázanosti v zariadení pre seniorov v budove č. 233 v roku 2025

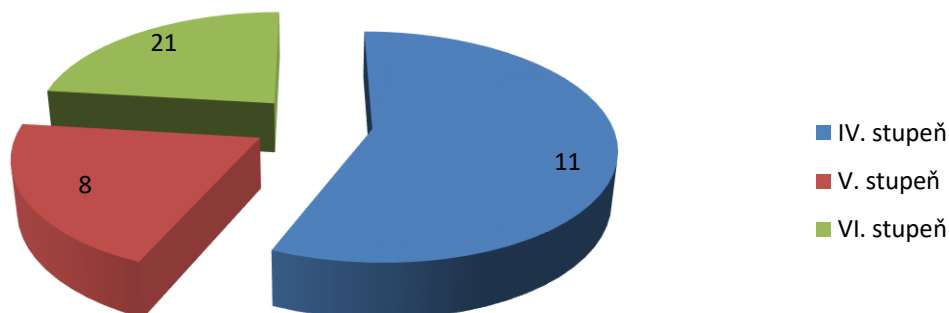

### 5. Terapeutická činnosť, aktivity

V našom zariadení uskutočňujeme terapeutické činnosti, voľno-časové a záujmové aktivity, ktoré pomáhajú udržiavať fyzické a psychické kondície a uľahčujú adaptáciu nových prijímateľov sociálnej služby na nové podmienky a prostredie. Pri organizovaní záujmových a terapeutických činnostiach prihliadame na záujmy, záľuby prijímateľov sociálnej služby, na možnosti a schopnosti, aby tieto činnosti pre nich znamenali radosť a potešenie.

Terapeutická činnosť je zabezpečená rehabilitačnými pracovníkmi, špeciálnymi terapeutmi. Rehabilitační pracovníci zabezpečujú každý deň uvoľňujúce cviky, relaxačné cvičenia, individuálne cvičenia, masáže...atď.

Špeciálni terapeuti zabezpečujú každý deň arte terapiu, hudobno-pohybové hry ...atď.

V našom zariadení uskutočňujeme aj felinoterapiu, ktorá sa realizuje pomocou terapeutickéj mačky.

Každý týždeň v kaplnke zariadenia sa koná svätá omša a bohoslužba, Evanjelický a Rímskokatolícky farári k nám dochádzajú týždenne.

Okrem každodenných záujmových aktivít sme v roku 2025 plánovali aj organizovať kultúrne podujatia.

Mesiac	Kultúrne podujatia
Január	Príprava na Fašiangy – Ručné vyrábanie dekorácie
Február	Fašiangová zábava so živou hudbou
Marec	Oslava MDŽ Príprava a výzdoba na Veľkú noc
Apríl	Spoločný kreatívny deň so žiakmi ZŠ
Máj	Deň matiek – vystúpenie detí zo ZŠ „Športový deň“ – pod altánkom
Jún	Privítanie leta – skupinový pamäťový tréning Pečenie slaných tyčienok v peci pod altánkom pri dobrej hudbe

Júl	Spoločné posedenie, spoločné spievanie so ženami z Klubu dôchodcov zo Zlatnej na Ostrove
August	Súťaž spoločenských hier pod altánkom pri dobrej hudbe
September	Rozlúčka s letom
Október	„Mesiac úcty k starším“ , spoločný deň s deťmi miestnej ZŠ
November	Beseda na tému „Zdravá výživa“
December	Mikulášska oslava, slávnostný program žiakov miestnej ZŠ Rozdávanie Mikulášskych balíčkov Vianočná oslava Rozlúčka so starým rokom

## 6. Ročná účtovná závierka

Hospodárenie s majetkom a finančnými prostriedkami a vedenie účtovníctva Centrál, n.o. je v súlade so zákonom č. 213/1997 Z.z. o neziskových organizáciách poskytujúcich všeobecne prospešné služby a so zákonom č. 431/2002 Z.z. o účtovníctve v znení neskorších predpisov.

## 7. Pod'akovanie

Výročná správa neziskovej organizácie je aj miestom na pod'akovanie.

Ďakujeme za finančnú, morálnu podporu a za odbornú spoluprácu:

- Ministerstvu práce, sociálnych vecí a rodiny SR za spolufinancovanie sociálnej služby poskytovanej v zariadení pre seniorov, v zariadení opatrovateľskej služby a v špecializovanom zariadení
- Nitrianskemu samosprávnemu kraju za spolufinancovanie sociálnej služby poskytovanej v špecializovanom zariadení
- Obci Zlatná na Ostrove na čele so starostkou Ing. Evou Varjúovou za ústretovosť a ochotu
- Základnej škole s materskou školou Móra Kóczána v Zlatnej na Ostrove, pani riaditeľke Mgr. Kornélii Váradyovej za ústretovosť a ochotu za spoluprácu
- Základnej škole v Zemianske Olči, pani riaditeľke Mgr. Dagmar Janišovej za ústretovosť a ochotu za spoluprácu
- Rímsko-katolíckym farárom a evanjelickému farárovi Péterovi Tanítóovi, ktorí sa starajú o duchovný život našich klientov
- Našim dobrovoľníckam : Mészárosovej Alžbete, Győriovej Ludmile za organizovanie duchovného života klientov, Márii Prátorovej a dôchodcom Klubu dôchodcov v Zlatnej na Ostrove za spoluprácu
- Rodinným príslušníkom, priateľom a sympatizantom, ktorí nám darovali 2% zo základu dane
- Ďakujem všetkým zamestnancom Centrál, n.o. za ich pracovné nasadenie a nielen za profesionálny ale aj za veľmi ľudský prístup, ktorý preukázali pri výkone svojho povolania

Estera Ágová  
riaditeľka Centrál, n.o



**B) Ročná účtovná závierka a zhodnotenie základných údajov v nej obsiahnutých**

Súvaha a výkaz ziskov a strát tvoria prílohu č. 1.,2. tejto výročnej správy.

**Prehľad o hospodárskom výsledku**

	rok 2019	rok 2020	rok 2021	rok 2022	rok 2023	rok 2024	rok 2025
Hospodársky výsledok pred zdanením	131800.59	82620.52	15513.21	19424.47	20013.21	51764.42	-48334.36
Hospodársky výsledok po zdanení	131800.59	82620.52	15513.21	19424.47	20013.21	51764.42	-48334.36
Daň z príjmu	0.00	0.00	0.00	0.00	0.00	0.00	0.00
Celkové výnosy	1690866.95	1855266.32	1912299.42	2123268.02	2347794.84	2498254.80	2683788.80
Celkové náklady pred zdanením	1559066.36	1772663.80	1896786.21	2103843.55	2327781.63	2446490.38	2732123.16

**Prehľad o výnosoch**

	Rok 2021 v EUR	rok 2021 % celkových výnosov	Rok 2022 v EUR	rok 2022 % celkových výnosov	Rok 2023 v EUR	rok 2023 % celkových výnosov	Rok 2024 v EUR	rok 2024 % celkových výnosov	Rok 2025 v EUR	rok 2025 % celkových výnosov
Tržby z predaja služieb – nezdaňovaná činnosť	774345.81	40.49	851630.1	40.18	1027538.78	43.77	1051977.69	42.11	1057971.63	39.42
Tržby z predaja služieb – zdaňovaná činnosť: prenájom	0.00	0.00	0.00	0.00	0.00	0.00	0.00	0.00	0.00	0.00
Úroky	0	0.00	0	0.00	0	0.00	0	0.00	0	0.00
Prijaté dary	0	0.00	0	0.00	2830.4	0.12	5622.5	0.23	1380	0.05
Tržby z predaja DHM	0.00	0.00	0.00	0.00	0.00	0.00	0.00	0.00	0.00	0.00
Prijaté príspevky od iných organizácií	1116445.32	58.38	1248105.42	58.88	1276021.58	54.35	1388587.61	55.58	1568340.53	58.44
Prijaté príspevky od fyzických osôb	0.00	0.00	0.00	0.00	0.00	0.00	0.00	0.00	0.00	0.00
Iné ostatné výnosy	14924	0.78	15459.6	0.73	35471.93	1.51	52067	2.08	50623.9	1.89
Príspevky z podielu zaplatenej dane	6584.28	0.35	4472.9	0.21	5932.15	0.25	0	0.00	5472.74	0.20
<b>VÝNOSY SPOLU</b>	<b>1912299.42</b>	<b>100.00</b>	<b>2119668.02</b>	<b>100.00</b>	<b>2347794.84</b>	<b>100.00</b>	<b>2498254.8</b>	<b>100.00</b>	<b>2683788.8</b>	<b>100.00</b>

## Prehľad o nákladoch

	Rok 2022 v EUR	% celkových nákladov	Rok 2023 v EUR	% celkových nákladov	Rok 2024 v EUR	% celkových nákladov	Rok 2025 v EUR	% celkových nákladov
Spotreba materiálu	223278.66	10.61	255604.36	10.98	296394.35	12.12	361440.12	13.23
Spotreba energie	180186	8.57	165218.17	7.10	167928.14	6.86	177154.14	6.48
Opravy a udržiavanie	29973.05	1.43	18808.13	0.81	27250.88	1.11	30065.59	1.10
Cestovné	0	0.00	0	0.00	0	0.00	0	0.00
Náklady na reprezentáciu	0	0.00	0	0.00	0	0.00	0	0.00
Ostatné služby	358919.39	17.06	391450.48	16.82	390414.46	15.96	377428.92	13.81
v tom								
Telefónne hovory	2422.32		2040.72		1702.31		1746.62	
nájomné	323856		323856		323856		323856	
software	3585.02		4066.24		4180.47		4328.56	
poštovné	452.35		537.65		548.65		458.7	
Mzdové náklady	957398.86	45.51	1111327.23	47.74	1117846.71	45.69	1246181.33	45.61
Zákonné sociálne poistenie	332715.7	15.81	352595	15.15	400057.53	16.35	443756.03	16.24
Ostatné sociálne poistenie	0	0.00	0	0.00	0	0.00	0	0.00
Zákonné sociálne náklady	13512.27	0.64	22645.49	0.97	32838.82	1.34	74055.88	2.71
Daň z nehnuteľnosti	0	0.00	0	0.00	0	0.00	0	0.00
Ostatné dane a poplatky	68.5	0.00	68.5	0.00	80	0.00	10531.8	0.38
Ostatné pokuty a penále	718.01	0.03	300	0.01	2553.94	0.10	0	0.00
Úroky	0	0.00	0	0.00	0	0.00	0	0.00
Kurzové straty	0	0.00	0	0.00	0	0.00	0	0.00
Iné ostatné náklady	4581.77	0.22	5264.63	0.23	6895.19	0.28	6805.01	0.25
Odpisy	2491.34	0.12	4499.64	0.19	4230.36	0.17	4704.31	0.17
Zostatková cena pred. DHM	0	0.00	0	0.00	0	0.00	0	0.00
Predaný materiál	0	0.00	0	0.00	0	0.00	0	0.00
Poskytnuté príspevky iným organizáciám	0	0.00	0	0.00	0	0.00	0	0.00
Daň z príjmov	0	0.00	0	0.00	0	0.00	0	0.00
<b>NÁKLADY SPOLU</b>	<b>2103843.55</b>	<b>100.00</b>	<b>2327781.63</b>	<b>100.00</b>	<b>2446490.38</b>	<b>100.00</b>	<b>2732123.16</b>	<b>100.00</b>

## Prehľad o daroch a príspevkoch poskytnutých organizácii

### Prehľad o daroch

V roku 2012 bol prijatý peňažný dar v hodnote 4650,- €, darca Ing. Zoltán Varga, SR

V roku 2013 bol prijatý peňažný dar v hodnote 369,12 €, darca Ing. Zoltán Varga, SR

V roku 2014 bol prijatý peňažný dar v hodnote 2383,- €, darcom sú: MUDr. katarína Vinczeová, s.r.o., SR a Kimberly-Clark, s.r.o. SR

V roku 2015 bol prijatý peňažný dar v hodnote 4954,11 €, darcom sú : SALUBRITAS, SR , Agentom Alfa, s.r.o. SR, Pharm s.r.o. SR, Rajcsányi Renáta, SR

V roku 2016 bol prijatý peňažný dar v hodnote 8379,01 €, darcom sú: Kimberly-Clark, s.r.o., Pharm, s.r.o., Salubritas, MUDr. Katarína Vinczeová, s.r.o.

V roku 2017 bol prijatý peňažný dar v hodnote 2400,00 €, darcom sú: Kimberly-Clark, s.r.o., Pharm, s.r.o., Salubritas, MUDr. Katarína Vinczeová, s.r.o.

V roku 2018 bol prijatý peňažný dar v hodnote 4300,00 €, darcom Kimberly-Clark s.r.o., Pharm, s.r.o., Salubritas, MUDr. Katarína Vinczeová, s.r.o.

V roku 2019 bol prijatý peňažný dar v hodnote 4550,00 €, darcom Kimberly-Clark s.r.o., Pharm, s.r.o., Salubritas, MUDr. Katarína Vinczeová, s.r.o.

V roku 2020 bol prijatý peňažný dar v hodnote 1400,00 €, darcom Salubritas, MUDr. Katarína Vinczeová, s.r.o.

V roku 2022 bol prijatý peňažný dar v hodnote 2600,00 €, darcom MSM VZP s.r.o. Holíč

V roku 2023 bol prijatý peňažný dar v hodnote 2830,40 €, darcom Salubritas, MUDr. Katarína Vinczeová, s.r.o.

V roku 2024 bol prijatý peňažný dar v hodnote 5622,50 €, darcom Salubritas (2781,10€), MUDr. Katarína Vinczeová (2841,40€)

V roku 2025 bol prijatý peňažný dar v hodnote 1380,00 €, darcom Salubritas

### Prehľad o príspevkoch

Organizácia	Rok 2021 v EUR	účel príspevku	Rok 2022 v EUR	účel príspevku	Rok 2023 v EUR	účel príspevku	Rok 2024 v EUR	účel príspevku	Rok 2025 v EUR	účel príspevku
Trnavský samosprávny kraj	0.00	na činnosť organizácie	0.00	na činnosť organizácie	0.00	na činnosť organizácie	0.00	na činnosť organizácie	0.00	na činnosť organizácie
Nitriansky samosprávny kraj	102318.72	na činnosť organizácie	86148.12	na činnosť organizácie	89108.88	na činnosť organizácie	89103.80	na činnosť organizácie	90259.15	na činnosť organizácie
MPSVaR SR	1014126.60	na činnosť organizácie	1161957.30	na činnosť organizácie	1152294.90	na činnosť organizácie	1313055.38	na činnosť organizácie	1435481.38	na činnosť organizácie

### Prehľad o zamestnancoch

počet zamestnancov na začiatku účtovného obdobia - hlavný pracovný pomer 72

počet zamestnancov na začiatku účtovného obdobia - dohoda o vykonaní práce 0

počet zamestnancov na konci účtovného obdobia - hlavný pracovný pomer 74

z toho vedúci zamestnanci 1

počet zamestnancov na konci účtovného obdobia - dohoda o vykonaní práce 0

### C) Výrok audítora k ročnej účtovnej závierke

Správa nezávislého audítora tvorí prílohu č. 3 tejto výročnej správy

D) Prehľad peňažných príjmov a výdavkov v členení podľa zdrojov

Prehľad peňažných príjmov v členení podľa zdrojov

Zdroj	Pôvod	Titul	rok 2022	%	rok 2023	%	rok 2024	%	rok 2025	%
zakladateľ	SR	vkład	0	0.00	0	0.00	0	0.00	0	0.00
zakladateľ	SR	krátkodobá finančná výpomoc	0	0.00	0	0.00	0	0.00	0	0.00
zakladateľ	SR	finančný dar	0	0.00	0	0.00	0	0.00	0	0.00
dodávateľa	SR	finančný dar	0	0.00	0	0.00	2781.1	0.11	1380	0.05
prijaté príspevky od fiz. osôb	SR	finančný dar	0	0.00	2830.4	0.12	2841.4	0.11	0	0.00
klienti	SR	poplatok	851630.1	40.49	1027538.78	43.77	1051977.69	42.11	1057971.63	39.42
klienti	Nemecko	poplatok	0	0.00	0	0.00	0	0.00	0	0.00
VUB - úroky	SR	úroky	0	0.00	0	0.00	0	0.00	0	0.00
iné ostatné výnosy	SR	odp.popl., úrad	0	0.00	0	0.00	0	0.00	0	0.00
zamestnanci	SR	za stravovanie	15459.6	0.00	35471.93	1.51	52067	2.08	50623.9	1.89
Trnavský samosprávny kraj	SR	príspevok	0	0.78	0	0.00	0	0.00	0	0.00
Nitriansky samosprávny kraj	SR	príspevok	86148.12	5.35	89108.88	3.80	80842.99	3.24	90259.15	3.36
Ministerstvo PSVaR SR	SR	príspevok	1161957.3	53.03	1186912.7	50.55	1307744.62	52.35	1478081.38	55.07
Daňový úrad	SR	podiel zapatenej dane	4472.9	0.35	5932.15	0.25	0	0.00	5472.74	0.20
<b>príjmy spolu</b>			<b>2119668.02</b>	<b>100.00</b>	<b>2347794.84</b>	<b>100.00</b>	<b>2498254.80</b>	<b>100.00</b>	<b>2683788.80</b>	<b>100.00</b>

Prehľad peňažných výdavkov v členení podľa zdrojov

Zdroj	Pôvod	Titul	rok 2022	%	rok 2023	%	rok 2024	%	rok 2025	%
VÚB, a.s.	SR	poplatok	852.89	0.04	1043.39	0.05	961.54	0.05	990.98	0.04
Slovak Telecom, a.s., Orange	SR	služby	2422.32	0.13	2040.72	0.10	1702.31	0.08	1746.62	0.06
Obec Zlatná na Ostrove	SR	nájomné	0.00	0.00	0.00	0.00	0.00	0.00	0.00	0.00
Sl. Pošta, a.s.	SR	poštovné	452.35	0.02	537.65	0.03	548.65	0.03	458.70	0.02
Petit Press, a.s., Duell Press	SR	inzercia	180.00	0.01	180.00	0.01	180.00	0.01	184.50	0.01
B.A.SYSTEM, a.r.o.	SR	počítač	0.00	0.00	0.00	0.00	0.00	0.00	0.00	0.00
Tatra akadémia, oz.	SR	školenie	0.00	0.00	0.00	0.00	0.00	0.00	0.00	0.00
zamestnanci	SR	mzdy	957398.86	50.47	1111327.23	52.82	1117846.71	53.13	1246181.33	45.51
Inštitúcie soc. Zabezp.	SR	poistné	332715.70	17.54	352595.00	16.76	400057.53	19.02	443756.03	16.21
Dodávatelia - podľa prílohy č. 4	SR	faktúry	791649.75	41.74	827882.75	39.35	878259.33	41.75	958624.83	35.01
zamestnanci	SR	príspevok na	13512.27	0.71	22645.49	1.08	32838.82	1.56	74055.88	2.70
VÚB, a.s.	SR	úroky	0.00	0.00	0.00	0.00	0.00	0.00	0.00	0.00
odpisy	SR		2491.34	0.13	4499.64	0.21	4230.36	0.20	4677.01	0.17
zamestnanci	SR	cestovné	0.00	0.00	0.00	0.00	0.00	0.00	0.00	0.00
zamestnanci	SR	PHL	2101.07	0.11	1232.38	0.06	1297.54	0.06	1756.38	0.06
zakladatelia	SR	nákup nábytku	0.00	0.00	0.00	0.00	0.00	0.00	0.00	0.00
Kooperatíva poisťovňa	SR	poistné	3728.88	0.20	3728.88	0.18	4167.47	0.20	4108.41	0.15
ostatné	SR	ostatné	67.00	0.00	68.50	0.00	4400.12	0.21	1790.62	0.07
<b>výdaje spolu</b>			<b>2103843.55</b>	<b>100.00</b>	<b>2327781.63</b>	<b>100.00</b>	<b>2446490.38</b>	<b>100.00</b>	<b>2738331.29</b>	<b>100.00</b>

F)

## Stav a pohyb majetku a záväzkov neziskovej organizácie

## Stav a pohyb majetku k 31.12.2011

		poč.stav	prírastky	úbytky	zostatok
Dlhodobý nehmotný majetok			0.00	0.00	0.00
Dlhodobý hmotný majetok			0.00	0.00	0.00
v tom	pozemky		0.00	0.00	0.00
	stavby		0.00	0.00	0.00
	stroje prístroje a zariadenia		0.00	0.00	0.00
	obstaranie dlhodob. hmot.maj.		0.00	0.00	0.00
Finančné investície			0.00	0.00	0.00
Obežný majetok					
v tom	materiál				
	pohľadávky				
	pokladnica	0.00	60.00	57.12	2.88
	ceniny				
	bankové účty	1988.55	9000.82	10225.93	763.44
Obežný majetok spolu		1988.55	9060.82	10283.05	766.32
<b>majetok spolu</b>		<b>1988.55</b>	<b>9060.82</b>	<b>10283.05</b>	<b>766.32</b>

## Stav a pohyb záväzkov k 31.12.2011

		poč.stav	prírastky	úbytky	zostatok
Dlhodobé záväzky		0.00	0.00		0.00
Krátkodobé záväzky		0.00	0.00		0.00
v tom	záväzky z obch. styku	0.00	2704.33	2704.33	0.00
	nevyfakturované dodávky	0.00	0.00		0.00
	mzdové záväzky	0.00	6273.16	5810.49	462.67
	záväzky voči zamestnancom	0.00	0.00		0.00
	záväzky voči inšt. soc. zabezp.	0.00	2940.19	2672.90	267.29
	daňové záväzky	0.00	375.54	361.91	13.63
<b>záväzky spolu</b>		<b>0.00</b>	<b>12293.22</b>	<b>11549.63</b>	<b>743.59</b>

**Stav a pohyb majetku k 31.12.2012**

		poč.stav	prírastky	úbytky	zostatok
			0.00	0.00	0.00
Dlhodobý hmotný majetok			11834.00	0.00	11834.00
v tom	pozemky		0.00	0.00	0.00
	stavby		0.00	0.00	0.00
	stroje prístroje a zariadenia		0.00	0.00	0.00
	obstaranie dlhodob. hmot.maj.		0.00	0.00	0.00
Finančné investície			0.00	0.00	0.00
Obežný majetok		766.32	563462.48	323798.28	240430.52
v tom	materiál		23202.94	21288.69	1914.25
	pohľadávky		298.80	298.80	0.00
	pokladnica	2.88	49844.30	41937.71	7909.47
	ostatné pohľadávky		82470.12	77282.15	5187.97
	bankové účty	763.44	407631.02	182990.93	225403.53
	iné pohľadávky	0.00	15.30		15.30
náklady budúcich období		0	500.45	0	500.45
<b>majetok spolu</b>		<b>766.32</b>	<b>575796.93</b>	<b>323798.28</b>	<b>252764.97</b>

<b>Stav a pohyb záväzkov k 31.12.2012</b>		poč.stav	prírastky	úbytky	zostatok
Krátkodobé záväzky:					
v tom	záväzky z obch. styku	0.00	213110.67	54506.80	158603.87
	nevyfakturované dodávky	0.00	7217.70		7217.70
	mzdové záväzky	462.67	69095.22	60734.71	8823.18
	záväzky zo soc. fondu		374.34	103.74	270.60
	záväzky voci inšt. soc. zabezp.	267.29	31752.67	26881.90	5138.06
	krátkodobé rezervy		6872.79		6872.79
	prijaté preddavky		4856.40	98.50	4757.90
	daňové záväzky	13.63	4841.07	4201.79	652.91
<b>Krátkodobé záväzky spolu</b>		<b>743.59</b>	<b>338120.86</b>	<b>146527.44</b>	<b>192337.01</b>
<b>Dlhodobé záväzky</b>		<b>0</b>	<b>117748.32</b>	<b>0</b>	<b>117748.32</b>
<b>Záväzky spolu</b>		<b>743.59</b>	<b>455869.18</b>	<b>146527.44</b>	<b>310085.33</b>

**Stav a pohyb majetku k 31.12.2013**

		poč.stav	prírastky	úbytky	zostatok
Dlhodobý nehmotný majetok			0.00	0.00	0.00
Dlhodobý hmotný majetok		11834.00	4390.00	6035.00	10189.14
v tom	pozemky		0.00	0.00	0.00
	stavby		0.00	0.00	0.00
	stroje prístroje a zariadenia	11834.14	4390.00	6035.00	10189.14
	obstaranie dlhodob. hmot.maj.		0.00	0.00	0.00
Finančné investície			0.00	0.00	0.00
Obežný majetok		240430.52	1117178.17	1152269.62	205337.34
v tom	materiál	1914.25	58199.61	56258.80	3855.06
	pohľadávky		40977.90	0.00	40977.90
	pokladnica	7909.00	133618.86	139423.58	2104.75
	ostatné pohľadávky	5187.97	416.16	4185.39	1418.74
	bankové účty	225403.53	883965.64	952400.12	156980.89
	iné pohľadávky	15.30	0.00	0.00	0.00
náklady budúcich období		500.45	598.58	0	598.58
<b>majetok spolu</b>		<b>252764.97</b>	<b>1117776.75</b>	<b>1152267.89</b>	<b>216125.06</b>

**Stav a pohyb záväzkov k 31.12.2013**

		poč.stav	prírastky	úbytky	zostatok
Krátkodobé záväzky:					
v tom	záväzky z obch. styku	0.00	213110.67	54506.80	158603.87
	nevyfakturované dodávky	0.00	7217.70		7217.70
	mzdové záväzky	462.67	69095.22	60734.71	8823.18
	záväzky zo soc. fondu		374.34	103.74	270.60
	záväzky voci inšt. soc. zabezp.	267.29	31752.67	26881.90	5138.06
	krátkodobé rezervy		6872.79		6872.79
	prijaté preddávky		4856.40	98.50	4757.90
	daňové záväzky	13.63	4841.07	4201.79	652.91
<b>Krátkodobé záväzky spolu</b>	<b>743.59</b>	<b>338120.86</b>	<b>146527.44</b>	<b>192337.01</b>	
<b>Dlhodobé záväzky</b>		<b>0</b>	<b>117748.32</b>	<b>0</b>	<b>117748.32</b>
<b>Záväzky spolu</b>		<b>743.59</b>	<b>455869.18</b>	<b>146527.44</b>	<b>310085.33</b>

**Stav a pohyb majetku k 31.12.2014**

		poč.stav	prírastky	úbytky	zostatok
Dlhodobý nehmotný majetok			0.00	0.00	0.00
Dlhodobý hmotný majetok		16224.14	0.00	9726.00	6498.14
v tom	pozemky		0.00	0.00	0.00
	stavby		0.00	0.00	0.00
	stroje prístroje a zariadenia	16224.14	0.00	9726.00	6498.14
	obstaranie dlhodob. hmot.maj.		0.00	0.00	0.00
Finančné investície			0.00	0.00	0.00
Obežný majetok		205935.92	2176078.38	2213392.24	168623.79
v tom	materiál	3855.06	82994.43	80498.69	6350.80
	pohľadávky	40977.90	481759.24	466792.24	55944.90
	pokladnica	2104.75	235666.59	229184.43	8586.91
	ostatné pohľadávky	1418.74	-107.90	6.92	1303.92
	bankové účty	156980.89	1371427.13	1432168.38	96241.37
	iné pohľadávky	0.00	4143.00	4143.00	0.00
náklady budúcich období		598.58	195.89	598.58	195.89
<b>majetok spolu</b>		<b>222160.06</b>	<b>2176078.38</b>	<b>2223118.28</b>	<b>175121.93</b>

**Stav a pohyb záväzkov k 31.12.2014**

		poč.stav	prírastky	úbytky	zostatok
Krátkodobé záväzky:					
v tom	záväzky z obch. styku	286916.18	392743.51	410124.69	269535.00
	nevyfakturované dodávky	5533.11	2404.89	5533.11	2404.89
	mzdové záväzky	13765.16	332557.94	323776.20	22546.90
	záväzky zo soc. fondu	926.34	2088.00	805.31	2209.03
	záväzky voci inšt. soc. zabezp.	8222.82	160871.20	154961.86	14132.16
	krátkodobé rezervy	15827.37	29603.74	15827.37	29603.74
	prijaté preddávky	4547.80	0.00	4547.80	0.00
	daňové záväzky	796.55	20451.45	19611.61	1636.39
<b>Krátkodobé záväzky spolu</b>		<b>336535.33</b>	<b>940720.73</b>	<b>935187.95</b>	<b>342068.11</b>
Dlhodobé záväzky		0	0	0	0
<b>Záväzky spolu</b>		<b>336535.33</b>	<b>940720.73</b>	<b>935187.95</b>	<b>342068.11</b>

**Stav a pohyb majetku k 31.12.2015**

		poč.stav	prírastky	úbytky	zostatok
Dlhodobý nehmotný majetok			0.00	0.00	0.00
Dlhodobý hmotný majetok		16224.14	0.00	13417.00	2807.14
v tom	pozemky		0.00	0.00	0.00
	stavby		0.00	0.00	0.00
	stroje prístroje a zariadenia	16224.14	0.00	13417.00	2807.14
	obstaranie dlhodob. hmot.maj.		0.00	0.00	0.00
Finančné investície			0.00	0.00	0.00
Obežný majetok		168623.79	15545114.08	2369031.54	130347.48
v tom	materiál	6350.80	90446.96	94571.52	2226.24
	pohľadávky	55944.90	505957.33	504394.75	57506.48
	pokladnica	8586.91	260804.83	263887.16	5504.58
	ostatné pohľadávky	1303.92	133.30	1437.32	0.00
	bankové účty	96241.37	14682620.00	1499590.79	64912.63
	iné pohľadávky	0.00	4954.11	4954.11	0.00
náklady budúcich období		195.89	197.55	195.89	197.55
<b>majetok spolu</b>		<b>184847.93</b>	<b>15545114.08</b>	<b>2382448.54</b>	<b>133154.48</b>

**Stav a pohyb záväzkov k 31.12.2015**

		poč.stav	prírastky	úbytky	zostatok
Krátkodobé záväzky:					
v tom	záväzky z obch. styku	269535.00	392743.51	454518.68	205470.25
	nevyfakturované dodávky	2404.89	3265.23	2404.89	3265.23
	mzdové záväzky	22546.90	383220.50	381352.64	24414.79
	záväzky zo soc. fondu	2209.03	2136.00	653.86	3691.17
	záväzky voci inšt. soc. zabezp.	14132.16	176203.73	175244.53	15091.36
	krátkodobé rezervy	29603.74	36393.34	29603.74	36393.34
	prijaté preddávky	0.00	0.00	0.00	0.00
	daňové záväzky	1636.39	26246.60	25923.02	1959.97
<b>Krátkodobé záväzky spolu</b>	<b>342068.11</b>	<b>1020208.91</b>	<b>1069701.36</b>	<b>290286.11</b>	
<b>Dlhodobé záväzky</b>	<b>0</b>	<b>0</b>	<b>0</b>	<b>0</b>	
<b>Záväzky spolu</b>	<b>342068.11</b>	<b>1020208.91</b>	<b>1069701.36</b>	<b>290286.11</b>	

**Stav a pohyb majetku k 31.12.2016**

		poč.stav	prírastky	úbytky	zostatok
Dlhodobý nehmotný majetok			0.00	0.00	0.00
Dlhodobý hmotný majetok		16224.14	0.00	14640.14	1584.00
v tom	pozemky		0.00	0.00	0.00
	stavby		0.00	0.00	0.00
	stroje prístroje a zariadenia	16224.14	0.00	14640.14	1584.00
	obstaranie dlhodob. hmot.maj.		0.00	0.00	0.00
Finančné investície			0.00	0.00	0.00
Obežný majetok		130149.93	2535605.92	2541221.45	124514.93
v tom	materiál	2226.24	100830.16	101127.56	1928.84
	pohľadávky	57506.48	570396.86	567837.97	60065.37
	pokladnica	5504.58	278065.39	281911.35	1658.62
	ostatné pohľadávky	0.00	0.00	0.00	0.00
	bankové účty	64912.63	1577820.90	1584602.04	58112.02
	iné pohľadávky	0.00	8492.61	5742.53	2750.08
náklady budúcich období		197.55	648.12	197.55	648.12
<b>majetok spolu</b>		<b>141387.19</b>	<b>2536254.04</b>	<b>2556059.14</b>	<b>133154.62</b>

**Stav a pohyb záväzkov k 31.12.2016**

		poč.stav	prírastky	úbytky	zostatok
Krátkodobé záväzky:					
v tom	záväzky z obch. styku	208757.41	468853.39	565656.77	123485.07
	nevyfakturované dodávky	3265.23	412.85	3265.23	412.85
	mzdové záväzky	24414.79	404851.15	403328.61	25937.33
	záväzky zo soc. fondu	3691.17	2352.00	868.21	5174.96
	záväzky voci inšt. soc. zabezp.	15091.36	191313.66	190134.98	16270.04
	krátkodobé rezervy	36393.34	24852.37	36393.34	24852.37
	prijaté preddávky	0.00	0.00	0.00	0.00
	daňové záväzky	1959.97	29495.51	28930.38	2525.10
<b>Krátkodobé záväzky spolu</b>		<b>275614.12</b>	<b>1122130.93</b>	<b>1228577.52</b>	<b>173159.14</b>
Dlhodobé záväzky		0	0	0	0
<b>Záväzky spolu</b>		<b>275614.12</b>	<b>1122130.93</b>	<b>1228577.52</b>	<b>173159.14</b>

**Stav a pohyb majetku k 31.12.2017**

		poč.stav	prírastky	úbytky	zostatok
Dlhodobý nehmotný majetok			0.00	0.00	0.00
Dlhodobý hmotný majetok		1584.00	5468.70	4461.30	9930.00
v tom	pozemky		0.00	0.00	0.00
	stavby		0.00	0.00	0.00
	stroje prístroje a zariadenia	1584.00	5468.70	4461.30	9930.00
	obstaranie dlhodob. hmot.maj.		0.00	0.00	0.00
Finančné investície			0.00	0.00	0.00
Obežný majetok		124514.93	3100454.09	2975848.06	2497797.61
v tom	materiál	1928.84	114482.21	114411.19	1999.86
	pohľadávky	60065.37	695409.88	677061.50	78413.75
	pokladnica	1658.62	324166.38	323318.84	2506.16
	ostatné pohľadávky	0.00	0.00	0.00	0.00
	bankové účty	58112.02	1966395.62	1858306.41	166201.23
	iné pohľadávky	2750.08	0.00	2750.08	0.00
náklady budúcich období		648.12	676.61	648.12	676.61
<b>majetok spolu</b>		<b>133154.62</b>	<b>3101130.70</b>	<b>2556059.14</b>	<b>259727.61</b>

		poč.stav	prírastky	úbytky	zostatok
<b>Stav a pohyb záväzkov k 31.12.2017</b>					
Krátkodobé záväzky:					
v tom	záväzky z obch. styku	123485.07	553600.14	555899.82	125410.01
	nevyfakturované dodávky	412.85	38.11	412.85	38.11
	mzdové záväzky	25937.33	502060.63	493818.07	34179.89
	záväzky zo soc. fondu	5174.96	3216.00	1163.06	7227.90
	záväzky voci inšt. soc. zabezp.	16270.04	239053.63	233970.62	21353.05
	krátkodobé rezervy	24852.37	39635.04	24852.37	39635.04
	prijaté preddavky	0.00	0.00	0.00	0.00
	daňové záväzky	2525.10	38838.59	37914.72	3448.97
<b>Krátkodobé záväzky spolu</b>		<b>198657.72</b>	<b>1376442.14</b>	<b>1348031.51</b>	<b>231292.97</b>
Dlhodobé záväzky		0	0	0	0
<b>Záväzky spolu</b>		<b>198657.72</b>	<b>1376442.14</b>	<b>1348031.51</b>	<b>231292.97</b>

**Stav a pohyb majetku k 31.12.2018**

		poč.stav	prírastky	úbytky	zostatok
Dlhodobý nehmotný majetok			0.00	0.00	0.00
Dlhodobý hmotný majetok		9930.00	0.00	6111.30	3818.70
v tom	pozemky		0.00	0.00	0.00
	stavby		0.00	0.00	0.00
	stroje prístroje a zariadenia	9930.00	0.00	6111.30	3818.70
	obstaranie dlhodob. hmot.maj.		0.00	0.00	0.00
Finančné investície			0.00	0.00	0.00
Obežný majetok		249121.00	3385245.42	3402045.87	232321.17
v tom	materiál	1999.86	124055.72	123457.63	2597.95
	pohľadávky	78413.75	757493.30	745025.32	90881.73
	pokladnica	2506.16	337765.92	330188.30	10083.78
	ostatné pohľadávky	0.00	0.00	0.00	0.00
	bankové účty	166201.23	2161630.48	2199074.62	128757.71
	iné pohľadávky	0.00	4300.00	4300.00	0.00
náklady budúcich období		676.61	679.96	676.61	679.96
<b>majetok spolu</b>		<b>259727.61</b>	<b>3385925.38</b>	<b>3408833.78</b>	<b>236819.83</b>

**Stav a pohyb záväzkov k 31.12.2018**

		poč.stav	prírastky	úbytky	zostatok
Krátkodobé záväzky:					
v tom	záväzky z obch. styku	125410.01	591272.65	648321.76	68630.90
	nevyfakturované dodávky	38.11	73.21	0.00	111.32
	mzdové záväzky	34179.89	551074.89	548197.69	37057.09
	záväzky zo soc. fondu	7227.90	3192.00	777.27	9642.63
	záväzky voci inšt. soc. zabezp.	21353.05	262278.71	260472.21	23159.55
	krátkodobé rezervy	39635.04	46862.64	39635.04	46862.64
	prijaté preddavky	0.00	0.00	0.00	0.00
	daňové záväzky	3448.97	46975.90	46787.92	3636.95
<b>Krátkodobé záväzky spolu</b>		<b>231292.97</b>	<b>1501730.00</b>	<b>1544191.89</b>	<b>189101.08</b>
Dlhodobé záväzky		0	0	0	0
<b>Záväzky spolu</b>		<b>231292.97</b>	<b>1501730.00</b>	<b>1544191.89</b>	<b>189101.08</b>

**Stav a pohyb majetku k 31.12.2019**

		poč.stav	prírastky	úbytky	zostatok
Dlhodobý nehmotný majetok			0.00	0.00	0.00
Dlhodobý hmotný majetok		9930.00	0.00	7149.30	2780.70
v tom	pozemky		0.00	0.00	0.00
	stavby		0.00	0.00	0.00
	stroje prístroje a zariadenia	9930.00	0.00	7149.30	2780.70
	obstaranie dlhodob. hmot.maj.		0.00	0.00	0.00
Finančné investície			0.00	0.00	0.00
Obežný majetok		232309.23	3959764.51	3941582.59	250491.15
v tom	materiál	2597.95	145786.58	144184.53	4200.00
	pohľadávky	90881.73	867594.96	855556.63	102920.06
	pokladnica	10083.78	391066.54	391478.05	9672.27
	ostatné pohľadávky	0.00	0.00	0.00	0.00
	bankové účty	128745.77	2550766.43	2545813.38	133698.82
	iné pohľadávky	0.00	4550.00	4550.00	0.00
náklady budúcich období		679.96	699.18	679.96	699.18
<b>majetok spolu</b>		<b>242919.19</b>	<b>4203382.88</b>	<b>3949411.85</b>	<b>253971.03</b>

**Stav a pohyb záväzkov k 31.12.2019**

		poč.stav	prírastky	úbytky	zostatok
Krátkodobé záväzky:					
v tom	záväzky z obch. styku	68630.90	620629.25	675066.64	13602.19
	nevyfakturované dodávky	111.32	141.27	73.21	179.38
	mzdové záväzky	42269.37	678843.76	673631.48	42269.37
	záväzky zo soc. fondu	9642.63	3756.00	640.68	12757.95
	záväzky voči inšt. soc. zabezp.	23159.55	322947.32	319121.72	26985.15
	krátkodobé rezervy	46862.64	44908.50	46862.64	44908.50
	prijaté preddávky	0.00	0.00	0.00	0.00
	daňové záväzky	3636.95	65050.34	63509.06	5178.23
<b>Krátkodobé záväzky spolu</b>	<b>194313.36</b>	<b>1736276.44</b>	<b>1778905.43</b>	<b>145880.77</b>	
Dlhodobé záväzky		0	0	0	0
<b>Záväzky spolu</b>		<b>194313.36</b>	<b>1736276.44</b>	<b>1778905.43</b>	<b>145880.77</b>

**Stav a pohyb majetku k 31.12.2020**

		poč.stav	prírastky	úbytky	zostatok
Dlhodobý nehmotný majetok			0.00	0.00	0.00
Dlhodobý hmotný majetok		9930.00	0.00	8067.30	1862.70
v tom	pozemky		0.00	0.00	0.00
	stavby		0.00	0.00	0.00
	stroje prístroje a zariadenia	9930.00	0.00	8067.30	1862.70
	obstaranie dlhodob. hmot.maj.		0.00	0.00	0.00
Finančné investície			0.00	0.00	0.00
Obežný majetok		250491.15	4158868.15	4091290.51	318068.79
v tom	materiál	4200.00	169445.91	160231.67	13414.24
	pohľadávky	102920.06	878801.24	877792.41	103928.89
	pokladnica	9672.27	306156.09	307981.98	7846.38
	ostatné pohľadávky	0.00	0.00	0.00	0.00
	bankové účty	133698.82	2803064.91	2743884.45	192879.28
	iné pohľadávky	0.00	1400.00	1400.00	0.00
náklady budúcich období		699.18	27689.08	699.18	27689.08
<b>majetok spolu</b>		<b>261120.33</b>	<b>4186557.23</b>	<b>4100056.99</b>	<b>347620.57</b>

		poč.stav	prírastky	úbytky	zostatok
<b>Stav a pohyb záväzkov k 31.12.2020</b>					
Krátkodobé záväzky:					
v tom	záväzky z obch. styku	13602.19	659867.06	665615.48	7853.77
	nevyfakturované dodávky	179.38	99.05	0.00	278.43
	mzdové záväzky	42269.37	802461.80	799078.54	45652.63
	záväzky zo soc. fondu	12757.95	4284.00	510.16	16531.79
	záväzky voci inšt. soc. zabezp.	26985.15	382643.25	380480.51	29147.89
	krátkodobé rezervy	44908.50	51936.80	44908.50	51936.80
	prijaté preddavky	0.00	0.00	0.00	0.00
	daňové záväzky	5178.23	79316.75	78900.14	5594.84
	<b>Krátkodobé záväzky spolu</b>	<b>145880.77</b>	<b>1980608.71</b>	<b>1969493.33</b>	<b>156996.15</b>
Dlhodobé záväzky		0	0	0	0
<b>Záväzky spolu</b>		<b>145880.77</b>	<b>1980608.71</b>	<b>1969493.33</b>	<b>156996.15</b>

**Stav a pohyb majetku k 31.12.2021**

		poč.stav	prírastky	úbytky	zostatok
Dlhodobý nehmotný majetok			0.00	0.00	0.00
Dlhodobý hmotný majetok		12172.13	2242.13	8985.30	3186.83
v tom	pozemky		0.00	0.00	0.00
	stavby		0.00	0.00	0.00
	stroje prístroje a zariadenia	12172.13	2242.13	8985.30	3186.83
	obstaranie dlhodob. hmot.maj.		0.00	0.00	0.00
Finančné investície			0.00	0.00	0.00
Obežný majetok		337556.07	4107293.32	4004789.73	420572.38
v tom	materiál	32901.52	145674.99	126187.71	32901.52
	pohľadávky	103928.89	777590.68	765223.06	116296.51
	pokladnica	7846.38	263580.60	260531.29	10895.69
	ostatné pohľadávky	0.00	0.00	0.00	0.00
	bankové účty	192879.28	2920447.05	2852847.67	260478.66
	iné pohľadávky	0.00	0.00	0.00	0.00
náklady budúcich období		27689.08	703.28	27689.08	703.28
<b>majetok spolu</b>		<b>377417.28</b>	<b>4110238.73</b>	<b>4041464.11</b>	<b>424462.49</b>

		poč.stav	prírastky	úbytky	zostatok
<b>Stav a pohyb záväzkov k 31.12.2021</b>					
Krátkodobé záväzky:					
v tom	záväzky z obch. styku	7853.77	625528.74	621717.66	11664.85
	nevyfakturované dodávky	278.43	2509.47	278.43	2509.47
	mzdové záväzky	45652.63	914781.29	891743.03	68690.89
	záväzky zo soc. fondu	16531.79	4824.00	459.80	20895.99
	záväzky voci inšt. soc. zabezp.	29147.89	432733.69	417785.53	44096.05
	krátkodobé rezervy	51936.80	54902.32	51936.80	54902.32
	prijaté preddávky	0.00	0.00	0.00	0.00
	daňové záväzky	5594.84	93965.29	89311.18	10248.95
<b>Krátkodobé záväzky spolu</b>		<b>156996.15</b>	<b>2129244.80</b>	<b>2073232.43</b>	<b>213008.52</b>
Dlhodobé záväzky		0	0	0	0
<b>Záväzky spolu</b>		<b>156996.15</b>	<b>2129244.80</b>	<b>2073232.43</b>	<b>213008.52</b>

**Stav a pohyb majetku k 31.12.2022**

		poč.stav	prírastky	úbytky	zostatok
Dlhodobý nehmotný majetok			0.00	0.00	0.00
Dlhodobý hmotný majetok		12172.13	23139.57	11476.64	23835.06
v tom	pozemky				
	stavby				
	stroje prístroje a zariadenia	12172.13	23139.57	11476.64	23835.06
	obstaranie dlhodob. hmot.maj.				
Finančné investície					
Obežný majetok		416921.25	4699135.77	4719999.65	399708.50
v tom	materiál	29250.39	172624.96	176276.09	29250.39
	pohľadávky	116296.51	854081.50	837966.55	132411.46
	pokladnica	10895.69	297927.77	296783.58	12039.88
	ostatné pohľadávky	0.00	0.00	0.00	0.00
	bankové účty	260478.66	3374501.54	3408973.43	226006.77
	iné pohľadávky	0.00	0.00	0.00	0.00
náklady budúcich období		703.28	1269.61	703.28	1269.61
<b>majetok spolu</b>		<b>429796.66</b>	<b>4723544.95</b>	<b>4732179.57</b>	<b>424813.17</b>

		poč.stav	prírastky	úbytky	zostatok
<b>Stav a pohyb záväzkov k 31.12.2022</b>					
Krátkodobé záväzky:					
v tom	záväzky z obch. styku	11664.85	791011.36	789716.92	12959.29
	nevyfakturované dodávky	2509.47	415.65	2348.65	576.47
	mzdové záväzky	68690.89	959232.99	971490.63	56433.25
	záväzky zo soc. fondu	20895.99	5388.00	794.73	25489.26
	záväzky voci inšt. soc. zabezp.	44096.05	456476.13	465071.93	35500.25
	krátkodobé rezervy	54902.32	62353.86	54902.32	62353.86
	prijaté preddavky	0.00	0.00	0.00	0.00
	daňové záväzky	10248.95	99871.30	103022.84	7097.41
<b>Krátkodobé záväzky spolu</b>		<b>213008.52</b>	<b>2374749.29</b>	<b>2387348.02</b>	<b>200409.79</b>
Dlhodobé záväzky		0	0	0	0
<b>Záväzky spolu</b>		<b>213008.52</b>	<b>2374749.29</b>	<b>2387348.02</b>	<b>200409.79</b>

**Stav a pohyb majetku k 31.12.2023**

		poč.stav	prírastky	úbytky	zostatok
Dlhodobý nehmotný majetok			0.00	0.00	0.00
Dlhodobý hmotný majetok		23835.06	35311.70	15976.28	19335.42
v tom	pozemky				
	stavby				
	stroje prístroje a zariadenia	23835.06	35311.70	15976.28	19335.42
	obstaranie dlhodob. hmot.maj.				
Finančné investície					
Obežný majetok		399708.50	5218529.75	5153403.82	464835.43
v tom	materiál	29250.39	189935.97	208573.06	10614.30
	pohľadávky	132411.46	1031324.58	1023634.48	140101.56
	pokladnica	12039.88	410402.33	399274.66	23167.55
	ostatné pohľadávky	0.00	24308.15	24308.15	0.00
	bankové účty	226006.77	3562558.72	3497613.47	290952.02
	iné pohľadávky	0.00	0.00	0.00	0.00
náklady budúcich období		1269.61	1222.16	1269.61	1222.16
<b>majetok spolu</b>		<b>400978.11</b>	<b>5219751.91</b>	<b>5154673.43</b>	<b>466057.59</b>

Stav a pohyb záväzkov k 31.12.2023		poč.stav	prírastky	úbytky	zostatok
Krátkodobé záväzky:					
v tom	záväzky z obch. styku	12959.29	832337.62	843899.42	1397.49
	nevyfakturované dodávky	576.47	540.08	576.47	540.08
	mzdové záväzky	56433.25	1085451.60	1083073.71	58811.14
	záväzky zo soc. fondu	25489.26	5716.39	7877.10	23328.55
	záväzky voci inšt. soc. zabezp.	35500.25	468396.30	466710.19	37186.36
	krátkodobé rezervy	62353.86	111141.54	62353.86	111141.54
	prijaté preddavky	0.00	0.00	0.00	0.00
	daňové záväzky	7097.41	120093.74	119709.39	7481.76
<b>Krátkodobé záväzky spolu</b>		<b>200409.79</b>	<b>2623677.27</b>	<b>2584200.14</b>	<b>239886.92</b>
<b>Dlhodobé záväzky</b>		<b>0</b>	<b>0</b>	<b>0</b>	<b>0</b>
<b>Záväzky spolu</b>		<b>200409.79</b>	<b>2623677.27</b>	<b>2584200.14</b>	<b>239886.92</b>

**Stav a pohyb majetku k 31.12.2024**

	poč.stav	prírastky	úbytky	zostatok

Dlhodobý nehmotný majetok			0.00	0.00	0.00
Dlhodobý hmotný majetok		19335.42	35311.70	19843.24	15468.46
v tom	pozemky				
	stavby				
	stroje prístroje a zariadenia	19335.42	35311.70	19843.24	15468.46
	obstaranie dlhodob. hmot.maj.				
Finančné investície					
Obežný majetok		464835.43	5605838.37	5611064.87	434949.49
v tom	materiál	10614.30	229860.96	235190.96	5284.30
	pohľadávky	140101.56	1066403.91	1054074.19	127771.84
	pokladnica	23167.55	445140.73	443382.22	24926.06
	ostatné pohľadávky	0.00	0.00	0.00	0.00
	bankové účty	290952.02	3864432.77	3878417.50	276967.29
	iné pohľadávky	0.00	0.00	0.00	0.00
náklady budúcich období		2988.34	2988.34	2924.47	2924.47
<b>majetok spolu</b>		<b>487159.19</b>	<b>5644138.41</b>	<b>5633832.58</b>	<b>453342.42</b>

	Stav a pohyb záväzkov k 31.12.2024	poč.stav	prírastky	úbytky	zostatok
Krátkodobé záväzky:					
v tom	záväzky z obch. styku	12959.29	832337.62	843899.42	1397.49
	nevyfakturované dodávky	540.08	41.56	540.08	41.56
	mzdové záväzky	58811.14	1161392.59	1152680.83	67522.90
	záväzky zo soc. fondu	23328.55	5932.42	13649.80	15611.17
	záväzky voci inšt. soc. zabezp.	37186.36	554684.16	547817.52	44053.00
	krátkodobé rezervy	111738.62	87003.42	111738.62	87003.42
	prijaté preddavky	0.00	0.00	0.00	0.00
	daňové záväzky	7481.76	123633.88	122227.18	8888.46
<b>Krátkodobé záväzky spolu</b>	<b>252045.80</b>	<b>2765025.65</b>	<b>2792553.45</b>	<b>224518.00</b>	
<b>Dlhodobé záväzky</b>	<b>0</b>	<b>0</b>	<b>0</b>	<b>0</b>	
<b>Záväzky spolu</b>	<b>252045.80</b>	<b>2765025.65</b>	<b>2792553.45</b>	<b>224518.00</b>	

**Stav a pohyb majetku k 31.12.2025**

		poč.stav	prírastky	úbytky	zostatok
Dlhodobý nehmotný majetok			0.00	0.00	0.00
Dlhodobý hmotný majetok		35311.70	26843.52	18126.10	44029.12
v tom	pozemky				
	stavby	0.00	6558.36	27.33	6531.03
	stroje prístroje a zariadenia	35311.70	6863.40	4677.01	37498.09
	obstaranie dlhodob. hmot.maj.	0.00	13421.76	13421.76	0.00
Finančné investície					
Obežný majetok		434949.49	5932577.34	5990721.52	376805.31
v tom	materiál	5284.30	250438.33	230695.49	25027.14
	pohľadávky	127771.84	1058726.92	1063949.74	122549.02
	pokladnica	24926.06	394905.45	398571.30	21260.21
	ostatné pohľadávky	0.00	0.00	0.00	0.00
	bankové účty	276967.29	4228506.64	4297504.99	207968.94
	iné pohľadávky	0.00	0.00	0.00	0.00
náklady budúcich období		2924.47	2924.47	3136.04	3136.04
<b>majetok spolu</b>		<b>453342.42</b>	<b>5977676.91</b>	<b>6018377.81</b>	<b>397596.2</b>

		poč.stav	prírastky	úbytky	zostatok
<b>Stav a pohyb záväzkov k 31.12.2025</b>					
Krátkodobé záväzky:					
v tom	záväzky z obch. styku	10725.81	612771.96	619587.13	3910.64
	nevyfakturované dodávky	41.56	57.01	41.56	57.01
	mzdové záväzky	67522.90	1311780.12	1306624.01	72679.01
	záväzky zo soc. fondu	15611.17	7694.90	13912.62	9393.45
	záväzky voci inšt. soc. zabezp.	44053.00	606761.99	603614.32	47200.67
	krátkodobé rezervy	87003.42	87529.69	87003.42	87529.69
	prijaté preddavky	0.00	0.00	0.00	0.00
	daňové záväzky	8888.46	147205.95	146452.07	9642.34
<b>Krátkodobé záväzky spolu</b>		<b>233846.32</b>	<b>2773801.62</b>	<b>2777235.13</b>	<b>230412.81</b>
Dlhodobé záväzky		0	0	0	0
<b>Záväzky spolu</b>		<b>233846.32</b>	<b>2773801.62</b>	<b>2777235.13</b>	<b>230412.81</b>

**g) Zmeny vykonané v štatúte a v zložení orgánov, ku ktorým došlo v hodnotenom období**

V hodnotenom období v štatúte a v zložení orgánov nedošlo k žiadnym zmenám.

v Zlatnej na Ostrove, dňa 06.03.2026







































--	--	--	--

**ÚČTOVNÁ ZÁVIERKA**neziskovej účtovnej jednotky účtujúcej  
v sústave podvojného účtovníctva

zostavená k . . 2 0

Daňové identifikačné číslo	Účtovná závierka	Mesiac Rok	
IČO	riadna	Za obdobie	
		do	2 0
SK NACE	mimoriadna	Bezprostredne predchádzajúce obdobie	
	priebežná	od	2 0
	(vyznačí sa x)	do	2 0

Priložené súčasti účtovnej závierky

 Súvaha (Úč NUJ 1-01)  
(v eurocentoch) Výkaz ziskov a strát (Úč NUJ 2-01)  
(v eurocentoch) Poznámky (Úč NUJ 3-01)  
(v celých eurách alebo eurocentoch)

Názov účtovnej jednotky

**Sídlo účtovnej jednotky**

Ulica

Číslo

PSČ Obec

Telefónne číslo

E-mailová adresa

Zostavená dňa:

. . 2 0

Schválená dňa:

. . 2 0

Podpisový záznam  
štatutárneho orgánu alebo  
člena štatutárneho orgánu  
účtovnej jednotky:

Strana aktív		č.r.	Bežné účtovné obdobie			Bezprostredne predchádzajúce účtovné obdobie
			Brutto	Korekcia	Netto	Netto
a		b	1	2	3	4
<b>A. NEOBEŽNÝ MAJETOK SPOLU</b> r. 002 + r. 009 + r. 021		<b>001</b>				
<b>A.I.</b>	<b>Dlhodobý nehmotný majetok</b> r. 003 až r. 008	<b>002</b>				
A.I.1.	Nehmotné výsledky z vývojovej a obdobnej činnosti 012 - (072+091AÚ)	003				
2.	Softvér 013 - (073+091AÚ)	004				
3.	Oceniťelné práva 014 - (074 + 091AÚ)	005				
4.	Ostatný dlhodobý nehmotný majetok (018+ 019)-(078 + 079 + 091 AÚ)	006				
5.	Obstaranie dlhodobého nehmotného majetku (041-093)	007				
6.	Poskytnuté preddavky na dlhodobý nehmotný majetok (051-095AÚ)	008				
<b>A.II.</b>	<b>Dlhodobý hmotný majetok</b> r. 010 až r. 020	<b>009</b>				
A.II.1.	Pozemky (031)	010				
2.	Umelecké diela a zbierky (032)	011				
3.	Stavby 021 - (081 + 092AÚ)	012				
4.	Samostatné hnutelné veci a súbory hnutelných vecí 022 - (082 + 092AÚ)	013				
5.	Dopravné prostriedky 023 - (083 + 092AÚ)	014				
6.	Pestovateľské celky trvalých porastov 025 - (085 + 092AÚ)	015				
7.	Základné stádo a ťažné zvieratá 026 - (086 + 092AÚ)	016				
8.	Drobný dlhodobý hmotný majetok 028 - (088 + 092AÚ)	017				
9.	Ostatný dlhodobý hmotný majetok 029 - (089 +092AÚ)	018				
10.	Obstaranie dlhodobého hmotného majetku (042 - 094)	019				
11.	Poskytnuté preddavky na dlhodobý hmotný majetok (052 - 095AÚ)	020				
<b>A.III.</b>	<b>Dlhodobý finančný majetok</b> r. 022 až r. 028	<b>021</b>				
A.III.1.	Podielové cenné papiere a podiely v obchodných spoločnostiach v ovládanej osobe (061- 096 AÚ)	022				
2.	Podielové cenné papiere a podiely v obchodných spoločnostiach s podstatným vplyvom (062 - 096 AÚ)	023				
3.	Dlhové cenné papiere držané do splatnosti (065 - 096 AÚ)	024				
4.	Pôžičky podnikom v skupine a ostatné pôžičky (066 + 067) - 096 AÚ	025				
5.	Ostatný dlhodobý finančný majetok (069 - 096 AÚ)	026				
6.	Obstaranie dlhodobého finančného majetku (043 - 096 AÚ)	027				
7.	Poskytnuté preddavky na dlhodobý finančný majetok (053 - 096 AÚ)	028				

Strana aktív		č.r.	Bežné účtovné obdobie			Bezprostredne predchádzajúce účtovné obdobie
			Brutto	Korekcia	Netto	Netto
a		b	1	2	3	4
<b>B. OBEŽNÝ MAJETOK SPOLU r. 030+ r. 037+ r. 042 + r. 051</b>		<b>029</b>				
<b>B.I.</b>	<b>Zásoby r. 031 až r. 036</b>	<b>030</b>				
<b>B.I.1.</b>	<b>Materiál (112 + 119) - 191</b>	031				
<b>2.</b>	<b>Nedokončená výroba a polotovary vlastnej výroby (121+122) - (192 +193)</b>	032				
<b>3.</b>	<b>Výrobky (123 - 194)</b>	033				
<b>4.</b>	<b>Zvieratá (124 - 195)</b>	034				
<b>5.</b>	<b>Tovar (132 + 139) - 196</b>	035				
<b>6.</b>	<b>Poskytnuté prevádzkové preddavky na zásoby (314 AÚ - 391 AÚ)</b>	036				
<b>B.II.</b>	<b>Dlhodobé pohľadávky r. 038 až r. 041</b>	<b>037</b>				
<b>B.II.1.</b>	<b>Pohľadávky z obchodného styku (311 AÚ až 314 AÚ) - 391 AÚ</b>	038				
<b>2.</b>	<b>Ostatné pohľadávky (315 AÚ - 391AÚ)</b>	039				
<b>3.</b>	<b>Pohľadávky voči účastníkom združení (358AÚ - 391AÚ)</b>	040				
<b>4.</b>	<b>Iné pohľadávky ( 335 AÚ + 373 AÚ + 375 AÚ + 378AÚ) - 391AÚ</b>	041				
<b>B.III.</b>	<b>Krátkodobé pohľadávky r. 043 až r. 050</b>	<b>042</b>				
<b>B.III.1.</b>	<b>Pohľadávky z obchodného styku (311AÚ až 314 AÚ) - 391AÚ</b>	043				
<b>2.</b>	<b>Ostatné pohľadávky (315 AÚ - 391 AÚ)</b>	044				
<b>3.</b>	<b>Zúčtovanie so Sociálnou poisťovňou a zdravotnými poisťovňami (336 )</b>	045		x		
<b>4.</b>	<b>Daňové pohľadávky (341 až 345)</b>	046		x		
<b>5.</b>	<b>Pohľadávky z dôvodu finančných vzťahov k štátnemu rozpočtu a rozpočtom územnej samosprávy (346+ 348)</b>	047		x		
<b>6.</b>	<b>Pohľadávky voči účastníkom združení (358 AÚ - 391AÚ)</b>	048				
<b>7.</b>	<b>Spojovací účet pri združení (396 - 391AÚ)</b>	049				
<b>8.</b>	<b>Iné pohľadávky (335AÚ + 373AÚ + 375AÚ + 378AÚ) - 391AÚ</b>	050				
<b>B.IV.</b>	<b>Finančné účty r. 052 až r. 056</b>	<b>051</b>				
<b>B.IV.1.</b>	<b>Pokladnica (211 + 213)</b>	052		x		
<b>2.</b>	<b>Bankové účty (221 AÚ + 261)</b>	053		x		
<b>3.</b>	<b>Bankové účty s dobou viazanosti dlhšou ako jeden rok (221 AÚ)</b>	054		x		
<b>4.</b>	<b>Krátkodobý finančný majetok(251+ 253 + 255AÚ+ 256 + 257) - 291AÚ</b>	055				
<b>5.</b>	<b>Obstaranie krátkodobého finančného majetku (259 - 291AÚ)</b>	056				
<b>C. ČASOVÉ ROZLIŠENIE SPOLU r. 058 a r. 059</b>		<b>057</b>				
<b>C.1.</b>	<b>Náklady budúcich období (381)</b>	058				
<b>2.</b>	<b>Príjmy budúcich období (385)</b>	059				
<b>MAJETOK SPOLU r. 001 + r. 029 + r. 057</b>		<b>060</b>				

Strana pasív		č.r.	Bežné účtovné obdobie	Bezprostredne predchádzajúce účtovné obdobie
a		b	5	6
<b>A. VLASTNÉ IMANIE</b> r. 062+ r. 067 + r. 071 + r. 072		<b>061</b>		
<b>A.I. Imanie a fondy</b>	<b>r. 063 až r. 066</b>	<b>062</b>		
A.I.1.	Základné imanie (411)	063		
2.	Fondy tvorené podľa osobitných predpisov (412)	064		
3.	Fond reprodukcie (413)	065		
4.	Oceňovacie rozdiely z precenenia kapitálových účastín (415)	066		
<b>A.II. Fondy tvorené zo zisku</b>	<b>r. 068 až r. 070</b>	<b>067</b>		
A.II.1.	Rezervný fond (421)	068		
2.	Fondy tvorené zo zisku (423)	069		
3.	Ostatné fondy (427)	070		
<b>A.III. Nevysporiadaný výsledok hospodárenia minulých rokov (+; - 428)</b>		<b>071</b>		
<b>A.IV. Výsledok hospodárenia za účtovné obdobie r. 060 - (r. 062 + r. 067 + r. 071 + r. 073 + r. 100)</b>		<b>072</b>		
<b>B. ZÁVÄZKY</b> r. 074 + r. 078 + r. 086 + r. 096		<b>073</b>		
<b>B.I.1. Rezervy</b>	<b>r. 075 až r. 077</b>	<b>074</b>		
2.	Rezervy zákonné (451AÚ)	075		
3.	Ostatné rezervy (459AÚ)	076		
4.	Krátkodobé rezervy (323 + 451AÚ + 459AÚ)	077		
<b>B.II. Dlhodobé záväzky</b>	<b>r. 079 až r. 085</b>	<b>078</b>		
B.II.1.	Záväzky zo sociálneho fondu (472)	079		
2.	Vydané dlhopisy (473 - 255 AÚ)	080		
3.	Záväzky z nájmu (474 AÚ)	081		
4.	Dlhodobé prijaté preddavky (475)	082		
5.	Dlhodobé nevyfakturované dodávky (476 AÚ)	083		
6.	Dlhodobé zmenky na úhradu (478)	084		
7.	Ostatné dlhodobé záväzky (373 AÚ + 479 AÚ)	085		
<b>B.III. Krátkodobé záväzky</b>	<b>r. 087 až r. 095</b>	<b>086</b>		
B.III.1.	Záväzky z obchodného styku (321 až 326) okrem 323	087		
2.	Záväzky voči zamestnancom (331+ 333)	088		
3.	Zúčtovanie so Sociálnou poisťovňou a zdravotnými poisťovňami (336)	089		
4.	Daňové záväzky (341 až 345)	090		
5.	Záväzky z dôvodu finančných vzťahov k štátnemu rozpočtu a rozpočtom územnej samosprávy (346+348)	091		
6.	Záväzky z upísaných nesplatených cenných papierov a vkladov (367)	092		
7.	Záväzky voči účastníkom združení (368)	093		
8.	Spojovací účet pri združení (396)	094		
9.	Ostatné záväzky (379 + 373 AÚ + 474 AÚ +476AÚ + 479 AÚ)	095		
<b>B.IV. Bankové úvery a iné výpomoci a pôžičky</b>	<b>r. 097 až r. 099</b>	<b>096</b>		
B.IV.1.	Dlhodobé bankové úvery (461AÚ)	097		
2.	Bežné bankové úvery ( 231+ 232 + 461AÚ)	098		
3.	Prijaté krátkodobé finančné výpomoci (241+ 249)	099		
<b>C. ČASOVÉ ROZLIŠENIE SPOLU</b> r. 101 až r. 103		<b>100</b>		
C.I.1.	Výdavky budúcich období (383)	101		
2.	Výnosy budúcich období krátkodobé (384 AÚ)	102		
3.	Výnosy budúcich období dlhodobé (384 AÚ)	103		
<b>SPOLU VLASTNÉ IMANIE, ZÁVÄZKY A ÚČTY ČASOVÉHO ROZLIŠENIA</b> r.061+ r.073 + r.100		<b>104</b>		

Číslo účtu	Náklady	Číslo riadku	Činnosť			Bezprostredne predchádzajúce účtovné obdobie
			Hlavná nezdaňovaná	Zdaňovaná	Spolu	
a	b	c	1	2	3	4
501	Spotreba materiálu	01				
502	Spotreba energie	02				
504	Predaný tovar	03				
511	Opravy a udržiavanie	04				
512	Cestovné	05				
513	Náklady na reprezentáciu	06				
518	Ostatné služby	07				
521	Mzdové náklady	08				
524	Zákonné sociálne poistenie a zdravotné poistenie	09				
525	Ostatné sociálne poistenie	10				
527	Zákonné sociálne náklady	11				
528	Ostatné sociálne náklady	12				
531	Daň z motorových vozidiel	13				
532	Daň z nehnuteľností	14				
538	Ostatné dane a poplatky	15				
541	Zmluvné pokuty a penále	16				
542	Ostatné pokuty a penále	17				
543	Odpísanie pohľadávky	18				
544	Úroky	19				
545	Kurzové straty	20				
546	Dary	21				
547	Osobitné náklady	22				
548	Manká a škody	23				
549	Iné ostatné náklady	24				
551	Odpisy dlhodobého nehmotného majetku a dlhodobého hmotného majetku	25				
552	Zostatková cena predaného dlhodobého nehmotného majetku a dlhodobého hmotného majetku	26				
553	Predané cenné papiere	27				
554	Predaný materiál	28				
555	Náklady na krátkodobý finančný majetok	29				
556	Tvorba fondov	30				
557	Náklady na precenenie cenných papierov	31				
558	Tvorba a zúčtovanie opravných položiek	32				
561	Poskytnuté príspevky organizačným zložkám	33				
562	Poskytnuté príspevky iným účtovným jednotkám	34				
563	Poskytnuté príspevky fyzickým osobám	35				
565	Poskytnuté príspevky z podielu zaplatenej dane	36				
567	Poskytnuté príspevky z verejnej zbierky	37				
<b>Účtová trieda 5 spolu</b>		<b>r. 01 až r. 37</b>	<b>38</b>			

Číslo účtu	Výnosy	Číslo riadku	Činnosť			Bezprostredne predchádzajúce účtovné obdobie
			Hlavná nezdaňovaná	Zdaňovaná	Spolu	
a	b	c	1	2	3	4
601	Tržby za vlastné výrobky	39				
602	Tržby z predaja služieb	40				
604	Tržby za predaný tovar	41				
611	Zmena stavu zásob nedokončenej výroby	42				
612	Zmena stavu zásob polotovarov	43				
613	Zmena stavu zásob výrobkov	44				
614	Zmena stavu zásob zvierat	45				
621	Aktivácia materiálu a tovaru	46				
622	Aktivácia vnútroorganizačných služieb	47				
623	Aktivácia dlhodobého nehmotného majetku	48				
624	Aktivácia dlhodobého hmotného majetku	49				
641	Zmluvné pokuty a penále	50				
642	Ostatné pokuty a penále	51				
643	Platby za odpísané pohľadávky	52				
644	Úroky	53				
645	Kurzové zisky	54				
646	Prijaté dary	55				
647	Osobitné výnosy	56				
648	Zákonné poplatky	57				
649	Iné ostatné výnosy	58				
651	Tržby z predaja dlhodobého nehmotného majetku a dlhodobého hmotného majetku	59				
652	Výnosy z dlhodobého finančného majetku	60				
653	Tržby z predaja cenných papierov a podielov	61				
654	Tržby z predaja materiálu	62				
655	Výnosy z krátkodobého finančného majetku	63				
656	Výnosy z použitia fondu	64				
657	Výnosy z precenenia cenných papierov	65				
658	Výnosy z nájmu majetku	66				
661	Prijaté príspevky od organizačných zložiek	67				
662	Prijaté príspevky od právnických osôb	68				
663	Prijaté príspevky od fyzických osôb	69				
664	Prijaté členské príspevky	70				
665	Príspevky z podielu zaplatenej dane	71				
667	Prijaté príspevky z verejných zbierok	72				
691	Dotácie	73				
<b>Účtová trieda 6 spolu</b>		<b>r. 39 až r. 73</b>				
<b>Výsledok hospodárenia pred zdanením</b>		<b>74</b>				
<b>r. 74 - r. 38</b>						
591	Daň z príjmov	76				
595	Dodatočné odvody dane z príjmov	77				
<b>Výsledok hospodárenia po zdanení</b>		<b>78</b>				
<b>(r. 75 - (r. 76 + r. 77)) (+/-)</b>						

Poznámky (Úč NUJ 3 – 01)

IČO 4 5 7 3 4 3 8 1 /SID

--	--	--	--	--	--	--	--	--	--

## Čl. I.

### Všeobecné údaje

- (1) Meno a priezvisko fyzickej osoby alebo názov právnickej osoby, ktorá je zakladateľom alebo zriaďovateľom účtovnej jednotky, jej trvalý pobyt alebo sídlo, dátum založenia alebo zriadenia účtovnej jednotky.

Vilmos Méhes

Ing. Zoltán Varga

Sídlo: 94612 Zlatná na Ostrove, č. 258

dátum založenia: 25.10.2010

- (2) Informácie o členoch štatutárnych orgánov, dozorných orgánov a iných orgánov účtovnej jednotky; uvádzajú sa mená a priezviská členov štatutárnych orgánov, dozorných orgánov a iných orgánov účtovnej jednotky.

Správna rada	Riaditeľ	Dozorná rada
Ing. Zoltán Varga	Ágová Estera	Ing. Ildikó Vargová
Viktória Varga		Noémi Varga
Ing. Andrea Mészáros		Angelika Rozsnyó

- (3) Opis činnosti, na účel ktorej bola účtovná jednotka zriadená a opis druhu podnikateľskej činnosti, ak ju účtovná jednotka vykonáva. poskytovanie sociálnej pomoci a humanitárnej starostlivosti najmä podľa zákona č. 448/2008 Z.z. o sociálnych službách v zariadení pre seniorov a v domove soc. služieb nasl. druhu:

2.1.1. odborné činnosti

2.1.2. obslužné činnosti

2.1.3. ďalšie činnosti

- (4) Priemerný prepočítaný počet zamestnancov, a z toho počet vedúcich zamestnancov účtovnej jednotky za účtovné obdobie, za ktoré sa zostavuje účtovná závierka (ďalej len "bežné účtovné obdobie") a za bezprostredne predchádzajúce účtovné obdobie. Počet dobrovoľníkov vyslaných účtovnou jednotkou a počet dobrovoľníkov, ktorí vykonávali dobrovoľnícku činnosť pre účtovnú jednotku počas účtovného obdobia.

#### tabuľka k čl. I ods. 4 o počte zamestnancov a dobrovoľníkov

	Bežné účtovné obdobie	Bezprostredne predchádzajúce účtovné obdobie
Priemerný prepočítaný počet zamestnancov	74	72
z toho počet vedúcich zamestnancov	1	1
Počet dobrovoľníkov vyslaných účtovnou jednotkou	0	0
Počet dobrovoľníkov, ktorí vykonávali dobrovoľnícku činnosť pre účtovnú jednotku počas účtovného obdobia	0	0

(5) Informácia o organizáciách v zriaďovateľskej pôsobnosti účtovnej jednotky.

(6) Údaje podľa čl. I, III a IV sa uvádzajú v textovej podobe a tabuľkovej podobe.

## Čl. II

### Informácie o účtovných zásadách a účtovných metódach

(1) Informácia, či je účtovná závierka zostavená za splnenia predpokladu, že účtovná jednotka bude nepretržite pokračovať vo svojej činnosti.  
**áno**

(2) Zmeny účtovných zásad a zmeny účtovných metód s uvedením dôvodu týchto zmien a vyčíslením ich vplyvu na finančnú hodnotu majetku, záväzkov, základného imania a výsledku hospodárenia účtovnej jednotky: **neboli**

Dôvod týchto zmien:

Peňažné sumy týchto zmien ovplyvňujúce výšku majetku, záväzkov a výsledku hospodárenia: 0

(3) Spôsob ocenenia jednotlivých položiek:

- a) dlhodobý nehmotný majetok obstaraný kúpou: obstarávacou cenou  
cena obstarania: 0  
náklady súvisiace s obstaraním: 0
- b) dlhodobý nehmotný majetok obstaraný vlastnou činnosťou: vlastnými nákladmi
- c) dlhodobý nehmotný majetok obstaraný iným spôsobom: reprodukčnou obstarávacou cenou  
dlhodobý hmotný majetok obstaraný kúpou: obstarávacou cenou  
náklady súvisiace s obstaraním: 0
- d) dlhodobý hmotný majetok obstaraný vlastnou činnosťou: vlastnými nákladmi
- e) dlhodobý nehmotný majetok obstaraný iným spôsobom: reprodukčnou obstarávacou cenou
- f) dlhodobý finančný majetok: obstarávacou cenou
- g) zásoby obstarané kúpou: obstarávacou cenou  
náklady súvisiace s obstaraním: 0
- h) zásoby vytvorené vlastnou činnosťou: vlastnými nákladmi
- i) zásoby obstarané iným spôsobom: reprodukčnou obstarávacou cenou
- j) pohľadávky: menovitou hodnotou
- k) krátkodobý finančný majetok: menovitou hodnotou
- l) časové rozlíšenie na strane aktív: menovitou hodnotou
- m) záväzky, vrátane rezerv, dlhopisov, pôžičiek a úverov: menovitou hodnotou
- n) časové rozlíšenie na strane pasív: menovitou hodnotou
- o) deriváty: obstarávacou cenou
- r) majetok a záväzky zabezpečené derivátmi: neboli
- s) prenajatý majetok a majetok obstaraný na základe finančného prenájmu: neboli

(4) Spôsob zostavenia odpisového plánu pre dlhodobý majetok:

Doba odpisovania: - 4 roky

Sadzby odpisov: - 1/4

Odpisové metódy pri stanovení účtovných odpisov: - rovnomerná

(5) Prehľad o dotáciách a grantoch poskytnutých účtovnej jednotke:

Nitriansky samosprávny kraj: 90276,48 EUR

MPSVaR SR: 1437432,74 EUR

Ministerstvo hospodárstva: 0,00

(6) Informácie o významných skutočnostiach, ktoré nastali medzi dňom, ku ktorému sa zostavuje účtovná závierka a dňom jej zostavenia: **neboli**

### Čl. III

#### Informácie, ktoré dopĺňajú a vysvetľujú údaje v súvahe

(1) Údaje o dlhodobom nehmotnom majetku a dlhodobom hmotnom majetku za bežné účtovné obdobie, a to

a) prehľad o dlhodobom majetku podľa položiek tohto majetku v členení podľa položiek súvahy; uvádza sa stav dlhodobého majetku v prvotnom ocenení na začiatku bežného účtovného obdobia, prírastky, úbytky a presuny tohto majetku a zostatok na konci bežného účtovného obdobia,

b) prehľad oprávok a opravných položiek k dlhodobému majetku podľa jednotlivých položiek tohto majetku v členení podľa položiek súvahy; uvádza sa stav oprávok a opravných položiek k dlhodobému majetku na začiatku bežného účtovného obdobia, ich prírastky a úbytky počas bežného účtovného obdobia a zostatok na konci bežného účtovného obdobia,

c) prehľad o zostatkových cenách dlhodobého majetku na začiatku bežného účtovného obdobia a na konci bežného účtovného obdobia.

**tabuľka k čl. III ods. 1 o stave a pohybe dlhodobého nehmotného majetku a dlhodobého hmotného majetku**

**Tabuľka č. 1**

	Nehmotné výsledky z vývojovej a obdobnej činnosti	Softvér	Oceniteľné práva	Ostatný dlhodobý nehmotný majetok	Obstaranie dlhodobého nehmotného majetku	Poskytnuté preddavky na dlhodobý nehmotný majetok	Spolu
Prvotné ocenenie - stav na začiatku bežného účtovného obdobia	0	0		0	0	0	0
prírastky							
úbytky							

[Zadajte text]

presuny							
Stav na konci bežného účtovného obdobia							
<b>Oprávky</b> – stav na začiatku bežného účtovného obdobia							
prírastky							
úbytky							
Stav na konci bežného účtovného obdobia							
<b>Opravné položky</b> – stav na začiatku bežného účtovného obdobia							
prírastky							
úbytky							
Stav na konci bežného účtovného obdobia							
<b>Zostatková hodnota</b>							
Stav na začiatku bežného účtovného obdobia	0	0	0	0	0	0	0
Stav na konci bežného účtovného obdobia	0	0	0	0	0	0	0

(2) **Tabuľka č. 2**

	Pozemky	Umelecké diela a zbierky	Stavby	Samostatné hnutelné veci a súbory hnutelných vecí	Dopravné prostriedky	Pestovateľské celky trvalých porastov	Základné stádo a ťažné zvieratá	Drobný a ostatný dlhodobý hmotný majetok	Obstaranie dlhodobého hmotného majetku	Poskytnuté preddavky na dlhodobý hmotný majetok	Spolu
Prvotné ocenenie - stav	0	0	0	35311,70	0	0	0	0	0	0	35311,70

[Zadajte text]

na začiatku bežného účtovného obdobia											
prírastky				0	0						0
úbytky				0	0						
presuny											
Stav na konci bežného účtovného obdobia	0	0	0	42175,10	0	0	0	0	0	0	42175,10
<b>Oprávky – stav na začiatku bežného účtovného obdobia</b>				19843,24	0						19843,24
prírastky				4677,01	0						4677,01
úbytky				0	0						0
Stav na konci bežného účtovného obdobia				24520,25	0						24520,25
<b>Opravné položky – stav na začiatku bežného účtovného obdobia</b>											
prírastky											
úbytky											
Stav na konci bežného účtovného obdobia											
<b>Zostatková hodnota</b>											
<b>Stav na začiatku bežného účtovného obdobia</b>				<b>35311,70</b>	<b>0</b>						<b>35311,70</b>
<b>Stav na konci bežného účtovného obdobia</b>				<b>42175,10</b>	<b>0</b>						<b>42175,10</b>

[Zadajte text]

2) Prehľad dlhodobého majetku, na ktorý je zriadené záložné právo a dlhodobého majetku, pri ktorom má účtovná jednotka obmedzené právo s ním nakladať. **Nie je**

(3) Údaje o spôsobe a výške poistenia dlhodobého nehmotného majetku a dlhodobého hmotného majetku. 164,94 **poistenie dopravného prostriedku**

(4) Údaje o štruktúre dlhodobého finančného majetku za bežné účtovné obdobie a jeho umiestnenie v členení podľa položiek súvahy a o zmenách, ktoré sa uskutočnili v priebehu bežného účtovného obdobia v jednotlivých položkách dlhodobého finančného majetku.

**tabuľka k čl. III ods. 4 o zmenách jednotlivých položiek dlhodobého finančného majetku**

	Podielové cenné papiere a podiely v obchodnej spoločnosti v ovládanej osobe	Podielové cenné papiere a podiely v obchodnej spoločnosti s podstatným vplyvom	Dlhové cenné papiere držané do splatnosti	Pôžičky podnikom v skupine a ostatné pôžičky	Ostatný dlhodobý finančný majetok	Obstaranie dlhodobého finančného majetku	Poskytnuté preddavky na dlhodobý finančný majetok	Spolu
<b>Prvotné ocenenie</b>								
Stav na začiatku bežného účtovného obdobia	0	0	0	0	0	0	0	0
Prírastky								
Úbytky								
Presuny								
Stav na konci bežného účtovného obdobia	0	0	0	0	0	0	0	0
<b>Opravné položky</b>								
Stav na začiatku bežného účtovného obdobia	0	0	0	0	0	0	0	0
Prírastky								
Úbytky								
Stav na konci bežného účtovného obdobia	0	0	0	0	0	0	0	0

[Zadajte text]

Zostatková hodnota								
Stav na začiatku bežného účtovného obdobia	0	0	0	0	0	0	0	0
Stav na konci bežného účtovného obdobia	0	0	0	0	0	0	0	0

**tabuľka k čl. III ods. 4 o štruktúre dlhodobého finančného majetku**

Názov spoločnosti	Podiel na základnom imaní (v %)	Podiel účtovnej jednotky na hlasovacích právach (v %)	Hodnota vlastného imania ku koncu		Účtovná hodnota ku koncu	
			bežného účtovného obdobia	bezprostredne predchádzajúceho účtovného obdobia	bežného účtovného obdobia	bezprostredne predchádzajúceho účtovného obdobia

(5) Informácia o výške tvorby, zníženia a zúčtovania opravných položiek k dlhodobému finančnému majetku a opis dôvodu ich tvorby, zníženia a zúčtovania. **Nie sú**

(6) Prehľad o významných položkách krátkodobého finančného majetku a o ocenení krátkodobého finančného majetku reálnou hodnotou ku dňu, ku ktorému sa zostavuje účtovná závierka, pričom sa uvádza vplyv takéhoto ocenenia na výsledok hospodárenia účtovnej jednotky.

**Vzorová tabuľka k čl. III ods. 6 o položkách krátkodobého finančného majetku**

**Tabuľka č. 1**

Krátkodobý finančný majetok	Stav na konci bežného účtovného obdobia	Stav na konci bezprostredne predchádzajúceho účtovného obdobia
Pokladnica	21260,21	24926,06
Ceniny	0	0
Bežné bankové účty	207968,94	276967,29
Bankové účty s dobou viazanosti dlhšou ako jeden rok	0	0

[Zadajte text]

Peniaze na ceste	21,90	21,40
<b>Spolu</b>	<b>229207,25</b>	<b>301871,95</b>

**Tabuľka č. 2**

Krátkodobý finančný majetok	Stav na začiatku bežného účtovného obdobia	Prírastky	Úbytky	Stav na konci bežného účtovného obdobia
Majetkové cenné papiere na obchodovanie	0			0
Dlhové cenné papiere na obchodovanie	0			0
Dlhové cenné papiere so splatnosťou do jedného roka držané do splatnosti	0			0
Ostatné realizovateľné cenné papiere	0			0
Obstarávanie krátkodobého finančného majetku	0			0
<b>Krátkodobý finančný majetok spolu</b>	<b>0</b>			<b>0</b>

**Tabuľka č. 3**

Krátkodobý finančný majetok	Zvýšenie/ zníženie hodnoty (+/-)	Vplyv ocenenia na výsledok hospodárenia bežného účtovného obdobia	Vplyv ocenenia na vlastné imanie
Majetkové cenné papiere na obchodovanie			
Dlhové cenné papiere na obchodovanie			
Ostatné realizovateľné cenné papiere			
<b>Krátkodobý finančný majetok spolu</b>	0	0	0

(7) Prehľad opravných položiek k zásobám, pričom sa uvádza ich stav na začiatku bežného účtovného obdobia, tvorba, zníženie alebo zúčtovanie opravných položiek počas bežného účtovného obdobia a stav na konci bežného účtovného obdobia, ako aj dôvod tvorby, zníženia alebo zúčtovania opravných položiek k zásobám.

**Vzorová tabuľka k čl. III ods. 7 o vývoji opravných položiek k zásobám**

[Zadajte text]

Druh zásob	Stav na začiatku bežného účtovného obdobia	Tvorba opravnej položky (zvýšenie)	Zníženie opravnej položky	Zúčtovanie opravnej položky	Stav na konci bežného účtovného obdobia
Nedokončená výroba a polotovary vlastnej výroby					
Výrobky					
Zvieratá					
Tovar					
Poskytnutý preddavok na zásoby					
<b>Zásoby spolu</b>					

(8) Opis významných pohľadávok v nadväznosti na položky súvahy a v členení na pohľadávky za hlavnú činnosť a podnikateľskú činnosť.

(9) Prehľad opravných položiek k pohľadávkam, pričom sa uvádza ich stav na začiatku bežného účtovného obdobia, tvorba, zníženie alebo zúčtovanie opravných položiek počas bežného účtovného obdobia a stav na konci bežného účtovného obdobia, ako aj dôvod tvorby, zníženia alebo zúčtovania opravných položiek k pohľadávkam.

#### tabuľka k čl. III ods. 9 o vývoji opravných položiek k pohľadávkam

Druh pohľadávok	Stav na začiatku bežného účtovného obdobia	Tvorba opravnej položky (zvýšenie)	Zníženie opravnej položky	Zúčtovanie opravnej položky	Stav na konci bežného účtovného obdobia
Pohľadávky z obchodného styku	0	0	0	0	0
Ostatné pohľadávky	0				0
Pohľadávky voči účastníkom združení					
Iné pohľadávky	0				0
<b>Pohľadávky spolu</b>	0	0	0	0	0

(10) Prehľad pohľadávok do lehoty splatnosti a po lehote splatnosti.

#### tabuľka k čl. III ods. 10 o pohľadávkach do lehoty splatnosti a po lehote splatnosti

[Zadajte text]

	Stav na konci	
	bežného účtovného obdobia	bezprostredne predchádzajúceho účtovného obdobia
Pohľadávky do lehoty splatnosti	122549,02	127771,84
Pohľadávky po lehote splatnosti	0	0
<b>Pohľadávky spolu</b>	122549,02	127771,84

(11) Prehľad významných položiek časového rozlíšenia nákladov budúcich období a príjmov budúcich období.

Náklady budúcich období: 3136,04

(12) Opis a výška zmien vlastných zdrojov krytia neobežného majetku a obežného majetku podľa položiek súvahy za bežné účtovné obdobie, a to

a) opis základného imania, nadačného imania v nadáciách, výška vkladov zakladateľov alebo zriaďovateľov, prioritný majetok v neziskových organizáciách poskytujúcich všeobecne prospešné služby, prevody zdrojov z fondov účtovnej jednotky a podobne; za jednotlivé položky sa uvádza stav na začiatku bežného účtovného obdobia, jednotlivé prírastky, úbytky, presuny a zostatok na konci bežného účtovného obdobia,

vklad zakladateľa:

b) opis jednotlivých druhov fondov, ktoré tvorí účtovná jednotka, stav na začiatku bežného účtovného obdobia, prírastky, úbytky, presuny a zostatok na konci bežného účtovného obdobia.

**tabuľka k čl. III ods. 12 o zmenách vlastných zdrojov krytia neobežného majetku a obežného majetku**

	Stav na začiatku bežného účtovného obdobia	Prírastky (+)	Úbytky (-)	Presuny (+, -)	Stav na konci bežného účtovného obdobia
<b>Imanie a fondy</b>					
Základné imanie	2000				2000
z toho:					
nadačné imanie v nadácii					
vklady zakladateľov	2000				2000
prioritný majetok					
Fondy tvorené podľa osobitného predpisu					
Fond reprodukcie					
Oceňovacie rozdiely z precenenia					

[Zadajte text]

majetku a záväzkov					
<b>Fondy zo zisku</b>					
Rezervný fond					
Fondy tvorené zo zisku					
Ostatné fondy					
Nevysporiadaný výsledok hospodárenia minulých rokov	158875,34	51764,42	54542,49		220447,49
Výsledok hospodárenia za účtovné obdobie	0	0	54542,49		0
<b>Spolu</b>	158875,34	51764,42	109084,98		220447,49

(13) Informácia o rozdelení účtovného zisku alebo vysporiadaní účtovnej straty vykázanej v minulých účtovných obdobiach.

#### tabuľka k čl. III ods. 13 o rozdelení účtovného zisku alebo vysporiadaní účtovnej straty

Názov položky	Bezprostredne predchádzajúce účtovné obdobie
<b>Účtovný zisk</b>	51764,42
<b>Rozdelenie účtovného zisku</b>	
Prídel do základného imania	
Prídel do fondu tvoreného podľa osobitného predpisu	
Prídel do fondu reprodukcie	
Prídel do rezervného fondu	
Prídel do fondu tvoreného zo zisku	
Prídel do ostatných fondov	
Úhrada straty minulých období	
Prevod do sociálneho fondu	
Prevod do nevysporiadaného výsledku hospodárenia minulých rokov	51764,42

[Zadajte text]

Iné	
<b>Účtovná strata</b>	
<b>Vysporiadanie účtovnej straty</b>	
Zo základného imania	
Z rezervného fondu	
Z fondu tvoreného zo zisku	
Z ostatných fondov	
Z nerozdeleného zisku minulých rokov	
Prevod do nevysporiadaného výsledku hospodárenia minulých rokov	
Iné	

(14) Opis a výška cudzích zdrojov, a to

a) údaje o jednotlivých druhoch rezerv, ktoré tvorí účtovná jednotka; uvádza sa stav rezerv na začiatku bežného účtovného obdobia, ich tvorba, zníženie, použitie alebo zrušenie počas bežného účtovného obdobia a zostatok rezervy na konci bežného účtovného obdobia, pričom sa uvedie predpokladaný rok použitia rezervy,

**tabuľka k čl. III ods. 14 písm. a) o tvorbe a použití rezerv**

Druh rezervy	Stav na začiatku bežného účtovného obdobia	Tvorba rezerv	Použitie rezerv	Zrušenie alebo zníženie rezerv	Stav na konci bežného účtovného obdobia
Jednotlivé druhy krátkodobých zákonných rezerv					
nevýčerpané dovolenky a odvody	87003,42	87529,69	87003,42		87529,69
Jednotlivé druhy dlhodobých zákonných rezerv					
<b>Zákonné rezervy spolu</b>	87003,42	87529,69	87003,42		87529,69
Jednotlivé druhy krátkodobých ostatných rezerv					
Jednotlivé druhy dlhodobých ostatných rezerv					
<b>Ostatné rezervy spolu</b>					
<b>Rezervy spolu</b>	87003,42	87529,69	87003,42		87529,69

[Zadajte text]

- b) údaje o významných položkách na účtoch 325 - Ostatné záväzky a 379 – Iné záväzky; uvádza sa začiatkový stav, prírastky, úbytky a konečný zostatok podľa jednotlivých druhov záväzkov,
- c) prehľad o výške záväzkov do lehoty splatnosti a po lehote splatnosti,
- d) prehľad o výške záväzkov podľa zostatkovej doby splatnosti v členení podľa položiek súvahy
1. do jedného roka vrátane,
  2. od jedného roka do piatich rokov vrátane,
  3. viac ako päť rokov,

**Vzorová tabuľka k čl. III ods. 14 písm. c) a d) o záväzkoch**

Druh záväzkov	Stav na konci	
	bežného účtovného obdobia	bezprostredne predchádzajúceho účtovného obdobia
Záväzky po lehote splatnosti	0	0
Záväzky do lehoty splatnosti so zostatkovou dobou splatnosti do jedného roka	76646,66	78290,27
<b>Krátkodobé záväzky spolu</b>	76646,66	78290,27
Záväzky so zostatkovou dobou splatnosti od jedného do piatich rokov vrátane	9393,45	15611,17
Záväzky so zostatkovou dobou splatnosti viac ako päť rokov	0	0
<b>Dlhodobé záväzky spolu</b>	9393,45	15611,17
<b>Krátkodobé a dlhodobé záväzky spolu</b>	86040,11	88730,36

- e) prehľad o záväzkoch zo sociálneho fondu; uvádza sa začiatkový stav, tvorba a čerpanie sociálneho fondu počas účtovného obdobia a zostatok na konci účtovného obdobia,

**tabuľka k čl. III ods. 14 písm. e) o vývoji sociálneho fondu**

Sociálny fond	Bežné účtovné obdobia	Bezprostredne predchádzajúce účtovné obdobia
<b>Stav k prvému dňu účtovného obdobia</b>	<b>15611,17</b>	<b>23328,55</b>
Tvorba na ťarchu nákladov	7694,90	5932,42
Tvorba zo zisku		

[Zadajte text]

Čerpanie	13912,62	13649,80
<b>Stav k poslednému dňu účtovného obdobia</b>	<b>9393,45</b>	<b>15611,17</b>

f) prehľad o bankových úveroch, pôžičkách a návratných finančných výpomociach s uvedením meny, v ktorej boli poskytnuté, druhu, hodnoty v cudzej mene a hodnoty v eurách ku dňu, ku ktorému sa zostavuje účtovná závierka, výšky úroku, splatnosti a formy zabezpečenia,

**tabuľka k čl. III ods. 14 písm. f) o bankových úveroch, pôžičkách a návratných finančných výpomociach**

Druh cudzieho zdroja	Mena	Výška úroku v %	Splatnosť	Forma zabezpečenia	Suma istiny na konci bežného účtovného obdobia	Suma istiny na konci bezprostredne predchádzajúceho účtovného obdobia
Krátkodobý bankový úver						
Pôžička						
Návratná finančná výpomoc	EUR					
Dlhodobý bankový úver						
<b>Spolu</b>	EUR					

g) prehľad o významných položkách časového rozlíšenia výdavkov budúcich období. Nie sú

(15) Prehľad o významných položkách výnosov budúcich období v členení najmä na

- a) zostatkovú hodnotu bezodplatne nadobudnutého dlhodobého majetku,
- b) zostatkovú hodnotu dlhodobého majetku obstaraného z dotácie,
- c) zostatok nepoužitej dotácie alebo grantu,
- d) zostatok nepoužitej časti podielu zaplatenej dane,
- e) zostatkovú hodnotu dlhodobého majetku obstaraného z podielu zaplatenej dane.

Nie sú

**tabuľka k čl. III ods. 15 o významných položkách výnosov budúcich období**

Položky výnosov budúcich období z dôvodu	Stav na konci bezprostredne predchádzajúceho účtovného obdobia	Prírastky	Úbytky	Stav na konci bežného účtovného obdobia
bezodplatne nadobudnutého dlhodobého	0			0

[Zadajte text]

majetku				
dlhodobého majetku obstaraného z dotácie	0			0
dlhodobého majetku obstaraného z finančného daru	0			0
dotácie zo štátneho rozpočtu alebo z prostriedkov Európskej únie	0			0
dotácie z rozpočtu obce alebo z rozpočtu vyššieho územného celku	0			0
grantu	0			0
podielu zaplatenej dane	0			0
dlhodobého majetku obstaraného z podielu zaplatenej dane	0			0

(16) Údaje o majetku prenajatom formou finančného prenájmu, a to

a) celková suma dohodnutých platieb ku dňu, ku ktorému sa zostavuje účtovná závierka, v členení na istinu a finančný náklad,

b) suma istiny a finančného nákladu podľa doby splatnosti

1. do jedného roka vrátane,
2. od jedného roka do piatich rokov vrátane,
3. viac ako päť rokov.

#### Vzorová tabuľka k čl. III ods. 16 o majetku prenajatom formou finančného prenájmu

Závazok	Stav na konci bezprostredne predchádzajúceho účtovného obdobia	Istina	Finančný náklad	Stav na konci bežného účtovného obdobia
Celková suma dohodnutých platieb	0	0	0	0
do jedného roka vrátane	0	0	0	0
od jedného roka do piatich rokov vrátane	0	0	0	0

[Zadajte text]

viac ako päť rokov	0	0	0	0
--------------------	---	---	---	---

## ČI. IV

### Informácie, ktoré dopĺňajú a vysvetľujú údaje vo výkaze ziskov a strát

(1) Prehľad tržieb za vlastné výkony a tovar s uvedením ich opisu a vyčíslením hodnoty tržieb podľa jednotlivých hlavných druhov výrobkov, služieb hlavnej činnosti a podnikateľskej činnosti účtovnej jednotky.

Tržby z predaja služieb – ošetrovatelstvo: 1057971,63

úroky: 0,00

(2) Opis a vyčíslenie hodnoty významných položiek prijatých darov, osobitných výnosov, zákonných poplatkov a iných ostatných výnosov.

Spolu: 1380,00

(3) Prehľad dotácií a grantov, ktoré účtovná jednotka prijala v priebehu bežného účtovného obdobia.

Nitriansky samosprávny kraj: 90259,15 EUR

MPSVaR SR: 1435481,38 EUR

podiel zo zaplatenej dane: 5686,12 EUR

(4) Opis a suma významných položiek finančných výnosov; uvádza sa aj celková suma kurzových ziskov, pričom osobitne sa uvádza hodnota kurzových ziskov účtovaná ku dňu, ku ktorému sa zostavuje účtovná závierka. 0

(5) Opis a vyčíslenie hodnoty významných položiek nákladov, nákladov na ostatné služby, osobitných nákladov a iných ostatných nákladov.

Spotreba prevádzkového materiálu : 367675,58

Cestovné náklady: 0

Náklady na telefón: 1746,62

Poštovné: 458,70

Mzdové náklady: 1246181,33

Zákonné sociálne poistenie: 443756,03

Bankové poplatky:990,98

nájomné za budovu: 323856

(6) Prehľad o účele a výške použitia podielu zaplatenej dane za bežné účtovné obdobie.

#### Vzorová tabuľka k čl. IV ods. 6 o účele a výške použitia podielu zaplatenej dane

Účel použitia podielu zaplatenej dane	Použitá suma z bezprostredne predchádzajúceho účtovného obdobia	Použitá suma bežného účtovného obdobia
sociálna rehabilitácia, ošetrovateľská starostlivosť, ubytovanie, stravovanie	5472,74	5686,12

[Zadajte text]

0	0	0
0	0	0
<b>Zostatok podielu zaplatenej dane bežného účtovného obdobia</b>	<b>0</b>	<b>0</b>

(7) Opis a suma významných položiek finančných nákladov; uvádza sa aj celková suma kurzových strát, pričom osobitne sa uvádza hodnota kurzových strát účtovaná ku dňu, ku ktorému sa zostavuje účtovná závierka.

(8) V účtovnej jednotke, ktorá má povinnosť overenia účtovnej závierky audítorom, sa uvedie vymedzenie a suma nákladov za účtovné obdobie v členení na náklady za

Nitriansky samosprávny kraj: 90259,15 EUR

MPSVaR SR: 1435481,38 EUR

- a) overenie účtovnej závierky,
- b) uisťovacie audítorské služby s výnimkou overenia účtovnej závierky,
- c) súvisiace audítorské služby,
- d) daňové poradenstvo,
- e) ostatné neaudítorské služby.

#### **Vzorová tabuľka k čl. IV ods. 8 o nákladoch vynaložených v súvislosti s auditom účtovnej závierky**

<b>Jednotlivé druhy nákladov za</b>	<b>Suma</b>
overenie účtovnej závierky	1320,00
uisťovacie audítorské služby s výnimkou overenia účtovnej závierky	0
súvisiace audítorské služby	0
daňové poradenstvo	0
ostatné neaudítorské služby	0
<b>Spolu</b>	<b>1320,00</b>

#### **Čl. V**

#### **Opis údajov na podsúvahových účtoch**

Významné položky prenajatého majetku, majetku prijatého do úschovy, odpísané pohľadávky a prípadné ďalšie položky.

[Zadajte text]

## Čl. VI

### Ďalšie informácie

(1) Opis a hodnota iných aktív, ktorými sa rozumie možný majetok, ktorý vznikol v dôsledku minulých udalostí a ktorého existencia alebo vlastníctvo závisí od toho, či nastane alebo nenastane jedna alebo viac neistých udalostí v budúcnosti, ktorých vznik nezávisí od účtovnej jednotky; týmito inými aktívami sú napríklad práva zo servisných zmlúv, poisťných zmlúv, koncesionárskych zmlúv, licenčných zmlúv, práva z investovania prostriedkov získaných oslobodením od dane z príjmov.

(2) Opis a hodnota iných pasív vyplývajúcich zo súdnych rozhodnutí, z poskytnutých záruk, zo všeobecne záväzných právnych predpisov, z ručenia podľa jednotlivých druhov ručenia; takýmito inými pasívami sú:

a) možná povinnosť, ktorá vznikla ako dôsledok minulej udalosti a ktorej existencia závisí od toho, či nastane alebo nenastane jedna alebo viac neistých udalostí v budúcnosti, ktorých vznik nezávisí od účtovnej jednotky, alebo

b) povinnosť, ktorá vznikla ako dôsledok minulej udalosti, ale ktorá sa nevykazuje v súvahe, pretože nie je pravdepodobné, že na splnenie tejto povinnosti bude potrebný úbytok ekonomických úžitkov, alebo výška tejto povinnosti sa nedá spoľahlivo oceniť.

(3) Opis významných položiek ostatných finančných povinností, ktoré sa nesledujú v účtovníctve a neuvádzajú sa v súvahe; pri každej položke sa uvádza jej opis, výška a údaj, či sa týka spriaznených osôb, a to

a) povinnosť z devízových termínovaných obchodov a iných finančných derivátov,

b) povinnosť z opčných obchodov,

c) zákonná povinnosť alebo zmluvná povinnosť odobrať určité produkty alebo služby, napríklad z dodávateľských alebo odberateľských zmlúv,

d) povinnosť z leasingových, nájomných, servisných, poisťných, koncesionárskych, licenčných zmlúv a podobných zmlúv,

e) iné povinnosti.

(4) Prehľad nehnuteľných kultúrnych pamiatok, ktoré sú v správe alebo vo vlastníctve účtovnej jednotky.

(5) Informácie o významných skutočnostiach, ktoré nastali medzi dňom, ku ktorému sa zostavuje účtovná závierka a dňom jej zostavenia.

[Zadajte text]